



X-Blade 250

零件型錄
PARTS CATALOGUE

SA50AB(JP)



MAR/20/2006 改訂

KYMCO

KYMCO

KYMCO

前 言

- 本零件目錄適用於 SA50AB(JP) 機種，訂購零件時，請參照本冊。
- 本冊之配色表僅供參考，若與實車不符之處，以實車為準。
- 販賣記號(Sales mark)：
 - 1、註明 ★★ 記號，表示訂購該零件時，請參照機車相片及配色表，並請在基本零件號碼最後加上色碼。
 - 2、註明 ★ 記號，表示該零件為補修零件。
- 本冊付梓印刷倉促，倘有錯誤或遺漏之處，敬請不吝賜教指正。

ABOUT THIS PARTS LIST

- This parts list is compiled all service parts for model SA50AB(JP)。
- Any difference between color chart and motorcycle will be revised according to motorcycle。
- The sales mark：
 - 1、marking "★★" must add color code in the end before ordering parts。
 - 2、marking "★" is a saleable item。
- When modification or additions to this parts list are made a revised edition at an appropriate time。

目 次

●前言	1
●SA50AB(JP)配色表	5
●引擎分組圖	7
●車架分組圖	9
●引擎零件號碼表	13
●車架零件號碼表	49
●零件號碼索引	129

CONTENTS

●ABOUT THIS PARTS LIST	1
●COLOR CHART OF SA50AB(JP)	5
●CONTENTS-ENGINE GROUP	7
●CONTENTS-FRAME GROUP	9
●ENGINE PARTS LIST	13
●FRAME PARTS LIST	49
●PART NO. INDEX	129

		機種名稱 (MODEL)		SA50AB(JP) COLOR CHART					
項次	相片號碼 (PHOTO NO)		主體色 (BASIC COLOR)		NO.1	NO.2	NO.3	NO.4	
NO	色碼 (CODE)		色別零件名稱(PARTS NAME)		Bright Silver	Dark Gray Metallic	Bright Blue	Orange	
	基本零件號碼(PARTS NO)	版數(VERSION)			NH045MA	NH124MA	PB107MA	YR168PA	
1	MOLDING FR	64302-LBA2-E00			N8P	NFP	BAP	YFP	
2	COVER R BODY	83500-LBA2-E00							
3	COVER L BODY	83600-LBA2-E00							
4	COVER RR CENTER	83750-LBA2-E00	2						
5	MIRROR ASSY R BACK	88110-LBA2-E00	0						
6	BASE R MIRROR	88116-LBA2-E00	0						
7	COVER R MIRROR	88117-LBA2-E00	0						
8	BASE L MIRROR	88126-LBA2-E00	0						
9	COVER L MIRROR	88127-LBA2-E00	0						
10	MIRROR ASSY L BACK	88120-LBA2-E00	0						
11	FENDER FR	61100-LBA2-E00	1						
12	SKIRT R SIDE	64305-LBA2-E00	2						
13	SKIRT L SIDE	64306-LBA2-E00	2						
14	COVER METER FR	53203-LBA2-E00	2					N1R	
15	COVER METER RR	53204-LBA2-E00	3						
16	COVER HNDL UP	53205-LBA2-E00	2						
17	COVER R HANDLE LOW	53206-LBA2-E00	1						
18	COVER CENTER	80151-LBA2-E00	1						
19	FLOOR PANEL	64310-LBA2-E00	2						
20	MAT R FLOOR	64320-LBA2-E00	2						
21	MAT L FLOOR	64330-LBA2-E00	2						
22	LEG SHIELD	81131-LBA2-E00	3						
23	GRID R FR MOLDING	64303-LBA2-E00	0						
24	GRID L FR MOLDING	64304-LBA2-E00	0						
25	GRIP COMP THROT	53140-KKC4-900	0						
26	BAND HARNESS WIRE	90656-KUDU-900	0						
27	GRIP L HANDLE	53166-KGB5-900	0		M3A				
28	LEVER R STRG HANDLE	53175-LBA2-E00	0						
29	LEVER L STRG HANDLE	53178-LBA2-E00	0		HQA				
30	CALIPER ASSY FR L	45100-LBA2-E01	4						
31	CALIPER ASSY FR R	45200-LBA2-E00	3						
32	CALIPER ASSY RR	43100-LDB2-E00	0						
33	FORK ASSY REAR	52000-LDB2-E00	3		NJA				
34	FORK ASSY R FR	51400-LDB2-E00	1						
35	FORK ASSY L FR	51500-LDB2-E00	1						
36	BOTTOM CASE R	51420-LBA2-E00	0						
37	BOTTOM CASE L	51520-LBA2-E00	0						
38	WHEEL RR CAST	42601-LDB2-E00	1						
39	WHEEL SET FR	44650-LBA2-305	0						
40	PROTECTOR MUFFLER	18318-LBA2-E00	5		HQP				
41	COVER R SIDE	83520-LBA2-E00	0						
42	COVER L SIDE	83620-LBA2-E00	0						
43	CUSHION ASSY R RR	52400-LDB2-E00	2		N8S				
生產日期 (DATE OF STARTING-SALES)					2005.07.25	2005.07.19			

CONTENTS-FRAME GROUP

F1 前燈 -51-
Head Light

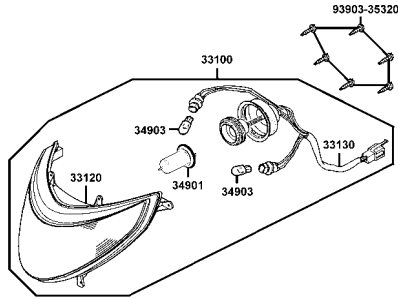

F2 儀錶 -53-
Speedometer

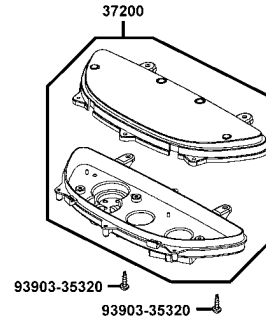

F3 轉向手柄●手柄蓋 -55-
Handle Steering●Handle Cover

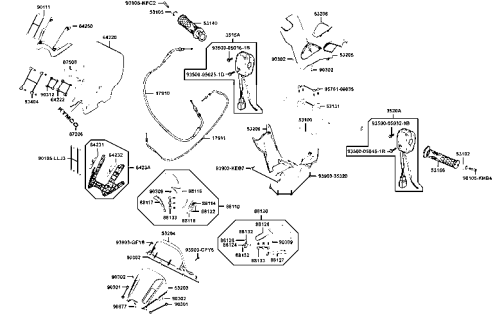

F4 煞車主油缸 -61-
Brake Master Cylinder

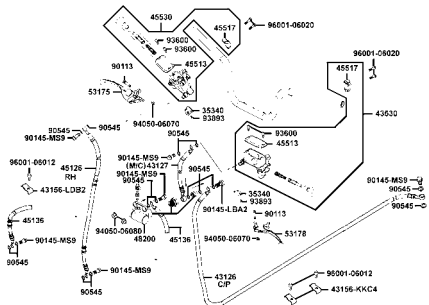

F5 前護蓋●腳踏板 -65-
Front Cover●Floor Panel

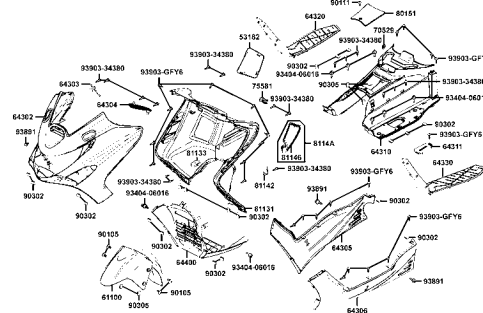

F6 前避震器 -69-
Front Cushion

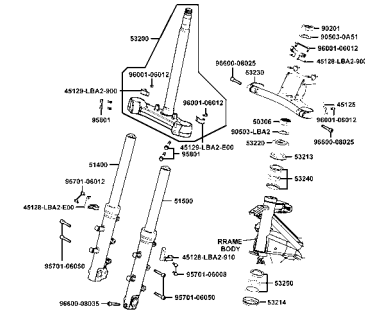

F7 前輪 -73-
Front Wheel

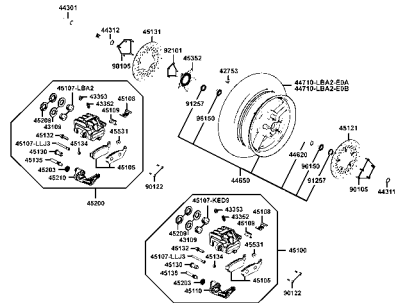

F8 後輪 -77-
Rear Wheel

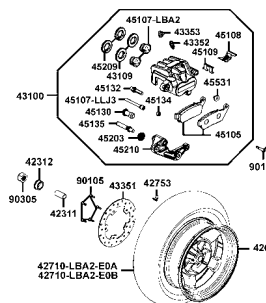

F9 座墊 -81-
Seat

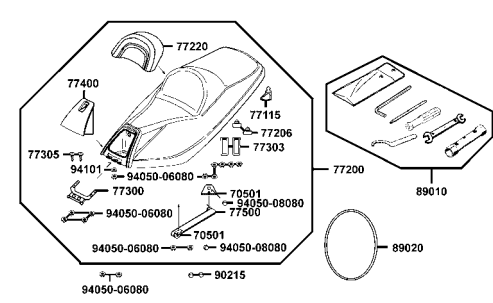

CONTENTS-FRAME GROUP

F10 油箱
Fuel Tank -83-

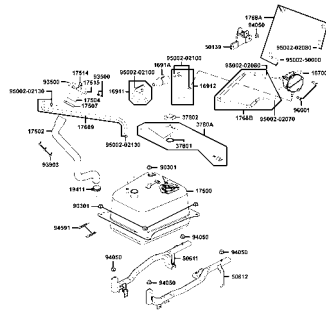

F11 電瓶
Battery -87-

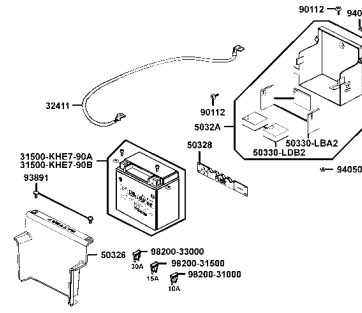

F12 車體蓋●行李箱
Body Cover●Luggage Box -89-

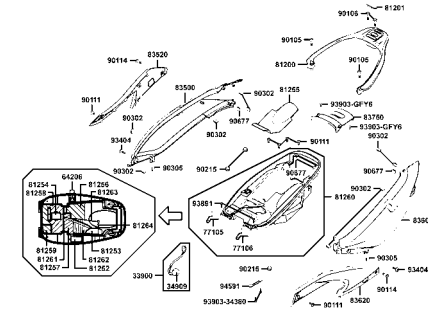

F13 空氣濾清器
Air Cleaner -93-

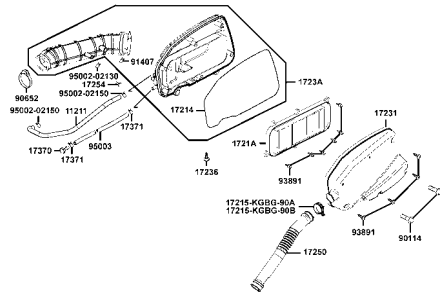

F14 排氣管
Exhaust Muffler -95-

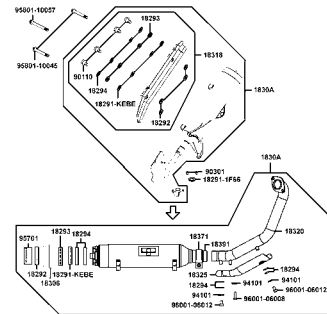

F15 腳架●起動踏桿
Stand●Kick Starter Arm -97-

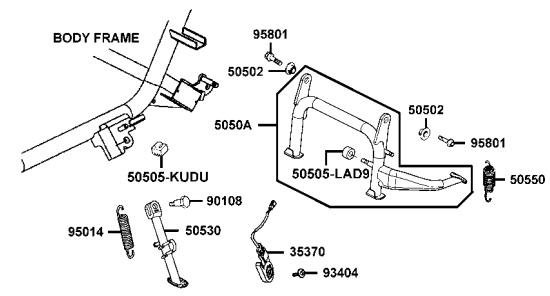

F16 後避震器
Rear Cushion -99-

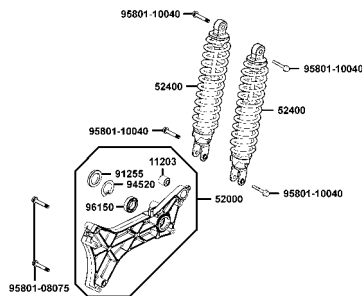

F17 前方向燈
Front Winker -101-

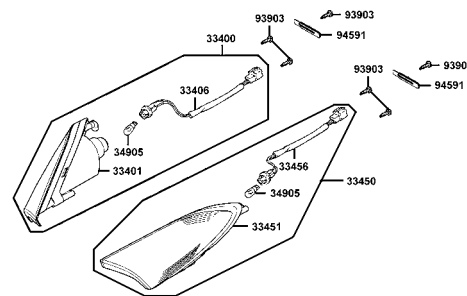

F18 後燈●後土除
Rear Light●Rear Fender -103-

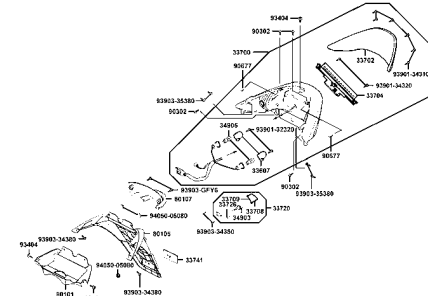

CONTENTS-FRAME GROUP

F19 主電路配線
Wire Harness

-107-

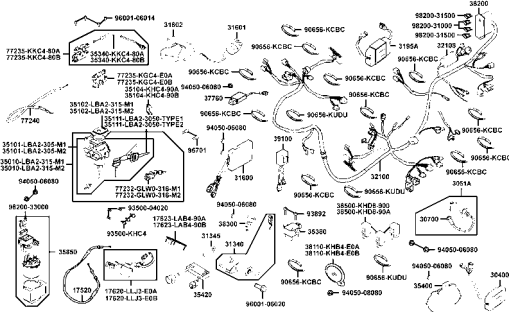

F20 車體
Frame Body

-113-

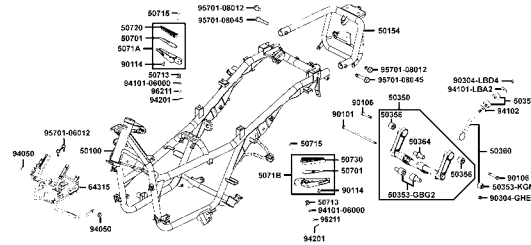

F21 水箱
Radiator

-117-

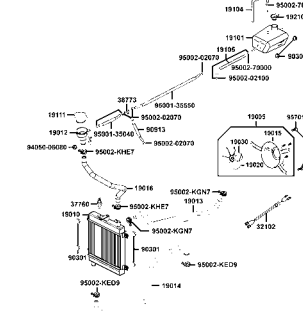

F22 前叉附件
Separated Parts Of Fr Fork

-121-

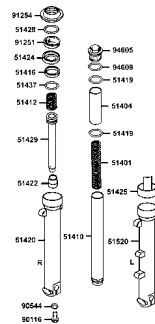

F23 二次空氣濾清器
Air Cleaner Two

-123-

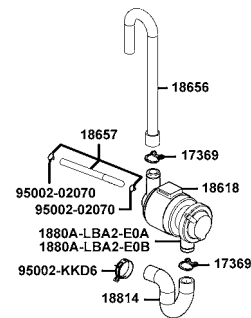

F24 注意標籤
Caution Label

-125-

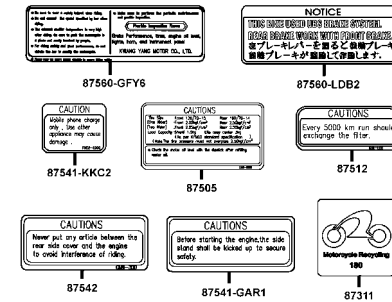

F25 標徽●貼紙
Emblem●Stripe

-127-



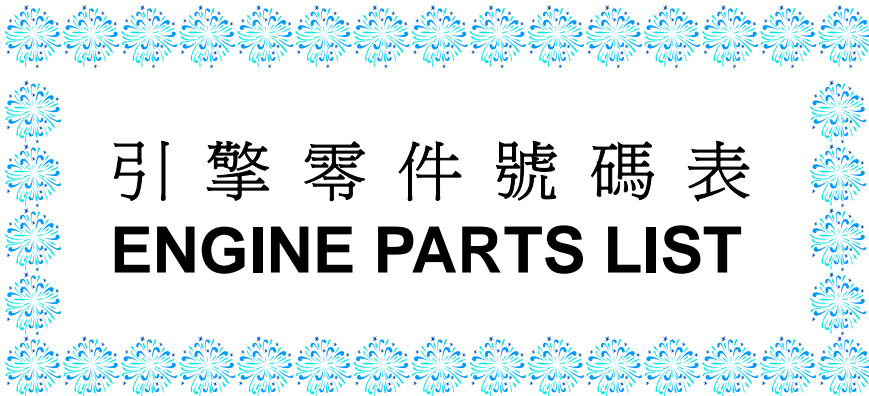

引擎零件號碼表
ENGINE PARTS LIST

E 1 Crank Case

曲
軸
箱

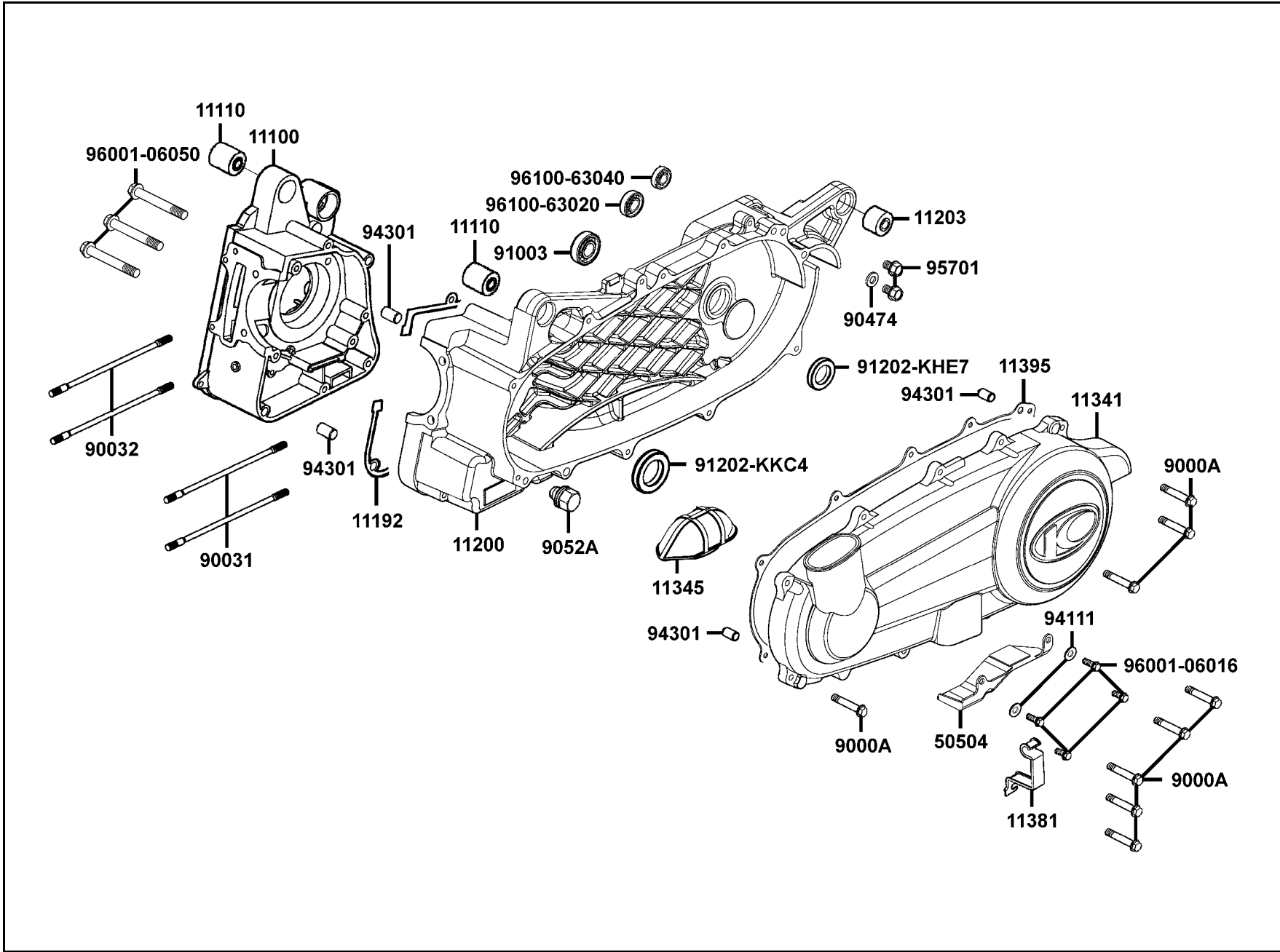

販賣記號 Sales mark	項目 Ref no	零件號碼 Part no	版數 Ver	英文名稱 Description	中文名稱 Chinese	需要用量 Regd no	參考價 Ref Price
		11100-LDB2-E00	0	CRANK CASE COMP R	右曲軸箱	1	
		11110-LLJ3-E00	1	BUSH ASSY ENG HANGER	引擎吊架右襯套組	2	
		11192-KHE7-900	0	GASKET CRANK CASE A	曲軸箱墊片 A	1	
		11200-LDB2-E00	0	CASE COMP LEFT	左曲軸箱	1	
		11203-LBA2-E00	2	RUBBER BUSH L CASE	左曲軸箱襯套	1	
**		11341-LLJ3-E00	0	COVER LEFT	左曲軸箱蓋	1	
		11345-LDB2-E00	0	DUCT L COVER	左曲軸箱蓋導管	1	
		11381-KHB4-900	0	CLAMPER THROTTLE CABLE	節流導線夾	1	
		11395-LLJ3-E00	3	GASKET L COVER	左曲軸箱蓋墊片	1	
		50504-LDB2-E00	0	STAND MAIN STOPPER	主腳架制止板	1	
		9000A-KTDT-900	0	BOLT ASSY SPECIAL 6*29.5	特殊螺絲組 6*29.5	9	
		90031-KEBE-900	0	BOLT A STUD 8MM	雙頭螺絲 8MM	2	
		90032-KEBE-900	0	BOLT B STUD 8MM	雙頭螺絲 8MM	2	
		90474-3C33-001	0	WASHER 8MM	華司 8MM	1	
		9052A-GFY6-950	1	BOLT ASSY DRAIN PLUG	洩油螺絲	1	
		91003-KHE7-900	0	BRG BALL RADIAL 22*50*14	左曲軸箱軸承 22*50*14	1	
		91202-KHE7-900	0	OIL SEAL 22*34*6	油封 22*34*6	1	
		91202-KKC4-900	0	OIL SEAL 27*42*7	油封 27*42*7	1	
		94111-06800	0	WASHER SPRING 6MM	華司 6MM	2	
		94301-10160	0	DOWEL PIN 10*16	定位銷 10*16	4	

E 1

E 1 Crank Case

曲
軸
箱

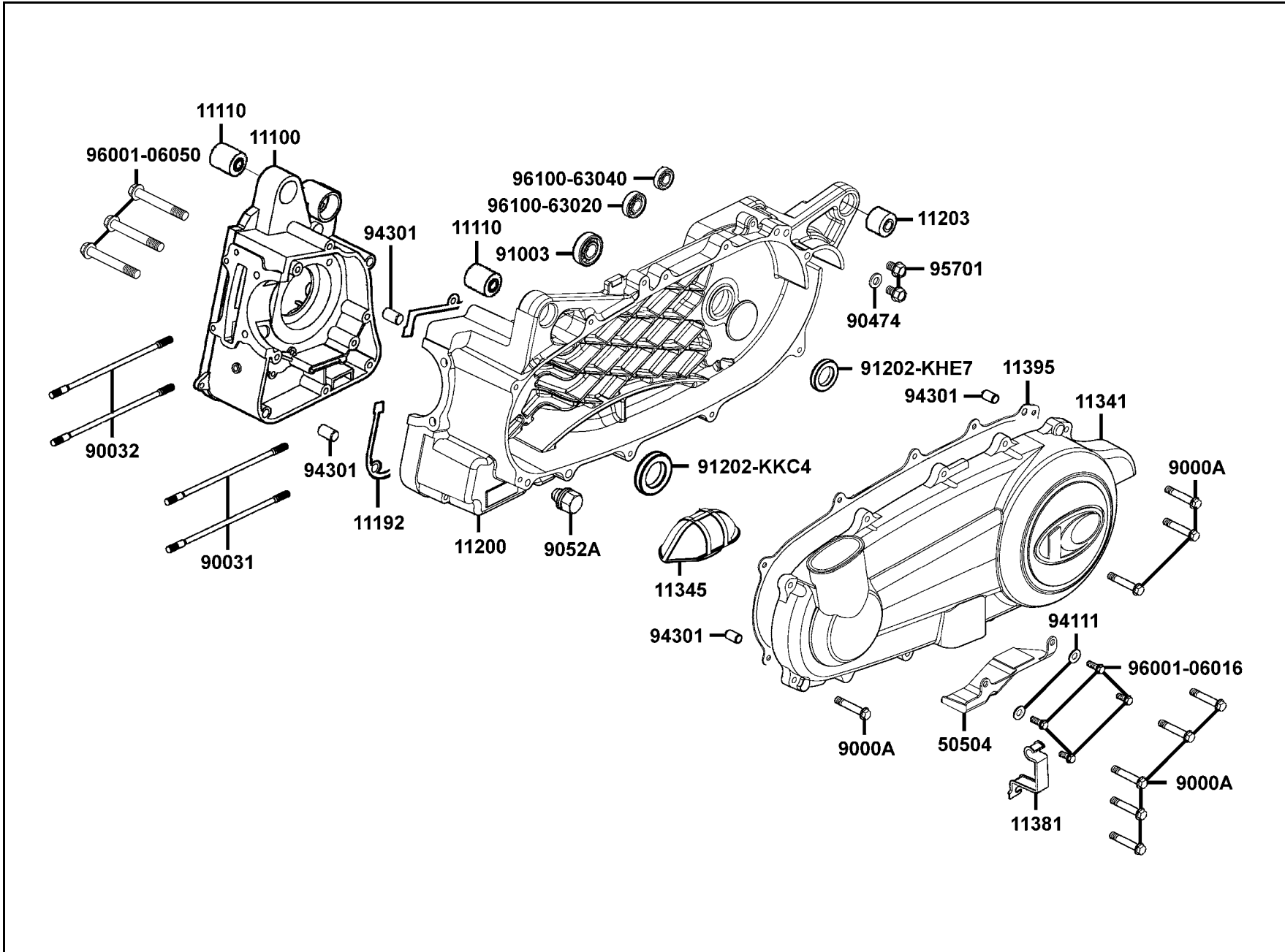

E 1

販賣記號 Sales mark	項目 Ref no	零件號碼 Part no	版數 Ver	英 文 名 稱 Description	中 文 名 稱 Chinese	需要用量 Regd no	參考價 Ref Price
		95701-08012-08	0	BOLT FLANGE 8*12	螺絲 8*12	1	
		96001-06016-08	0	BOLT FLANGE SH 6*16	螺絲 6*16	4	
		96001-06050-08	0	BOLT FLANGE SH 6*50	螺絲 6*60	3	
		96100-63020-00	0	BRG BALL RADIAL6302	軸承 6302	1	
		96100-63040-00	1	BRG BALL RADIAL 6304	軸承 6304	1	

E 2 Cylinder Head Cover ● Cylinder Head

汽缸頭蓋 ● 汽缸頭

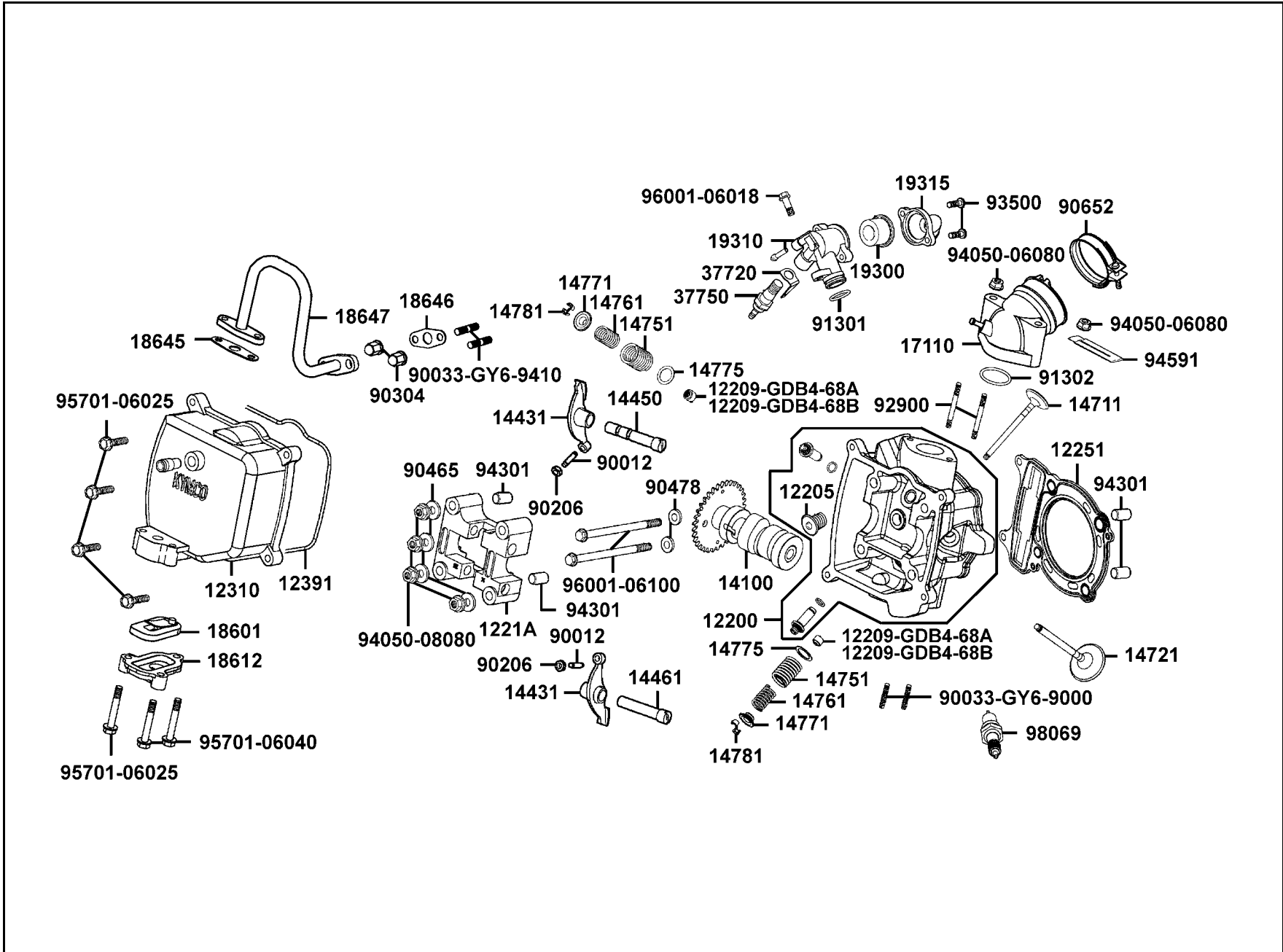

販賣記號 Sales mark	項目 Ref no	零件號碼 Part no	版數 Ver	英文名稱 Description	中文名稱 Chinese	需要用量 Regd no	參考價 Ref Price
		12200-LDB2-E00	2	HEAD COMP CYLN	汽缸頭	1	
		12209-GDB4-68A	0	SEAL VALVE STEM	門閥徑封	2	
		12209-GDB4-68B	0	SEAL VALVE STEM	門閥徑封	2	
		1221A-LDB2-E00	2	HOLDER COMP CAM SHAFT	凸輪軸固定座	1	
		12251-KHE7-901	0	GASKET CYLINDER HEAD	汽缸頭墊片	1	
		12310-LDB2-E00	2	COVER COMP CYLN HEAD	汽缸頭蓋	1	
		12391-LDB2-E00	1	GASKET HEAD COVER	汽缸頭蓋墊圈	1	
		14100-LDB2-E00	3	SHAFT COMP CAM	凸輪軸	1	
		14150-LDB2-E00	2	PLATE COMP STOPPER	制止板	1	
		14431-LDB2-E00	1	ARM VALVE ROCKER	汽門搖臂	2	
		14450-KEBE-900	0	SHAFT COMP IN ROCKER ARM	進氣閥搖臂軸	1	
		14452-LDB2-E00	1	SHAFT EXH ROCKER ARM	汽門搖臂軸	1	
		14711-LDB2-E00	1	VALVE INLET	進汽門閥	1	
		14721-LDB2-E00	1	VALVE EXHAUST	排汽門閥	1	
		14751-KHE7-900	0	SPG VALVE OUTER	門閥外彈簧	2	
		14761-KHE7-900	0	SPG VALVE INNER	門閥內彈簧	2	
		14771-GDB4-680	2	RETAINER VALVE SPRING	閥門彈簧保持器	2	
		14775-MFA6-001	0	SEAT VALVE SPG OUT	門閥彈簧外座	2	
		14781-MFA6-001	0	COTTER VALVE	閥門鎖扣	4	
		1711A-LDB2-E00	1	PIPE COMP INLET	進氣管	1	

E 2

E 2 Cylinder Head Cover ● Cylinder Head

汽缸頭蓋 ● 汽缸頭

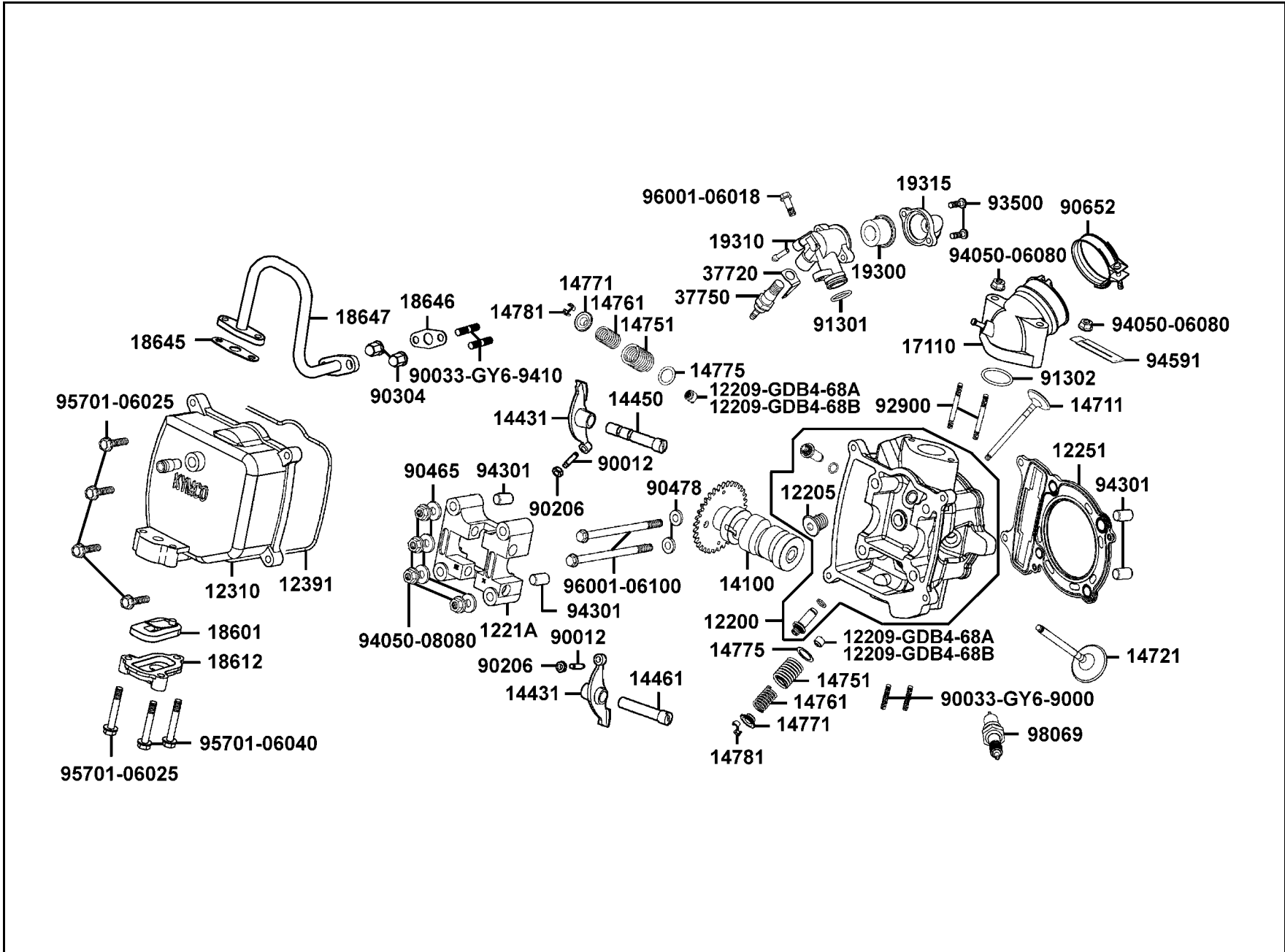

販賣記號 Sales mark	項目 Ref no	零件號碼 Part no	版數 Ver	英文名稱 Description	中文名稱 Chinese	需要用量 Regd no	參考價 Ref Price
		18601-MAJ1-791	0	REED VALVE COMP 52*27*6	簧片單向閥	1	
		18612-GFY6-941	0	COVER REED VALVE	簧片單向閥蓋	1	
		18645-GFY6-941	0	GASKET A/I PIPE	通氣管墊片	1	
		18646-GFY6-941	0	GASKET A/I PIPE	通氣管墊片	1	
		18647-LDB2-E00	3	PIPE COMP AIR	通氣鐵管	1	
		19300-KAE1-004	0	THERMOSTAT ASSY	恆溫器	1	
		19310-KHE7-900	1	CASE COMP THERMOSTAT	恆溫器室	1	
		19315-LDB2-E00	0	COVER THERMOSTAT	恆溫器蓋	1	
		37720-KGB5-900	0	EARTH TERMINAL THERMO	恆溫器座	1	
		37750-PAC1-005	0	THERMO UNIT ASSY	自動控溫器	1	
		90012-3C33-001	0	SCREW TAPPET ADJUSTING	樞軸調整螺絲	2	
		90033-GFY6-900	0	BOLT STUD 8*32	螺絲 6*16	2	
		90033-GFY6-941	0	BOLT STUD 6*16	特殊螺絲 6*16	2	
		90206-0A01-001	0	NUT TAPPET ADJUSTING	挺桿調整螺帽	2	
		90304-4H38-001	0	NUT HEX CAP 6MM	螺帽 6MM	2	
		90465-MDC4-001	0	WASHER 8MM	華司 8MM	4	
		90478-7L00-001	0	WASHER A 6MM	華司 6MM	2	
		90652-GFY6-901	1	C-HOPE 10-59	管夾	1	
		91301-KHE7-900	0	O-RING 17.8*1.9	O環 17.8*1.9	1	
		91302-LDB2-E00	0	O-RING 37*3	油環 37.*	1	

E 2 Cylinder Head Cover ● Cylinder Head

汽缸頭蓋 ● 汽缸頭

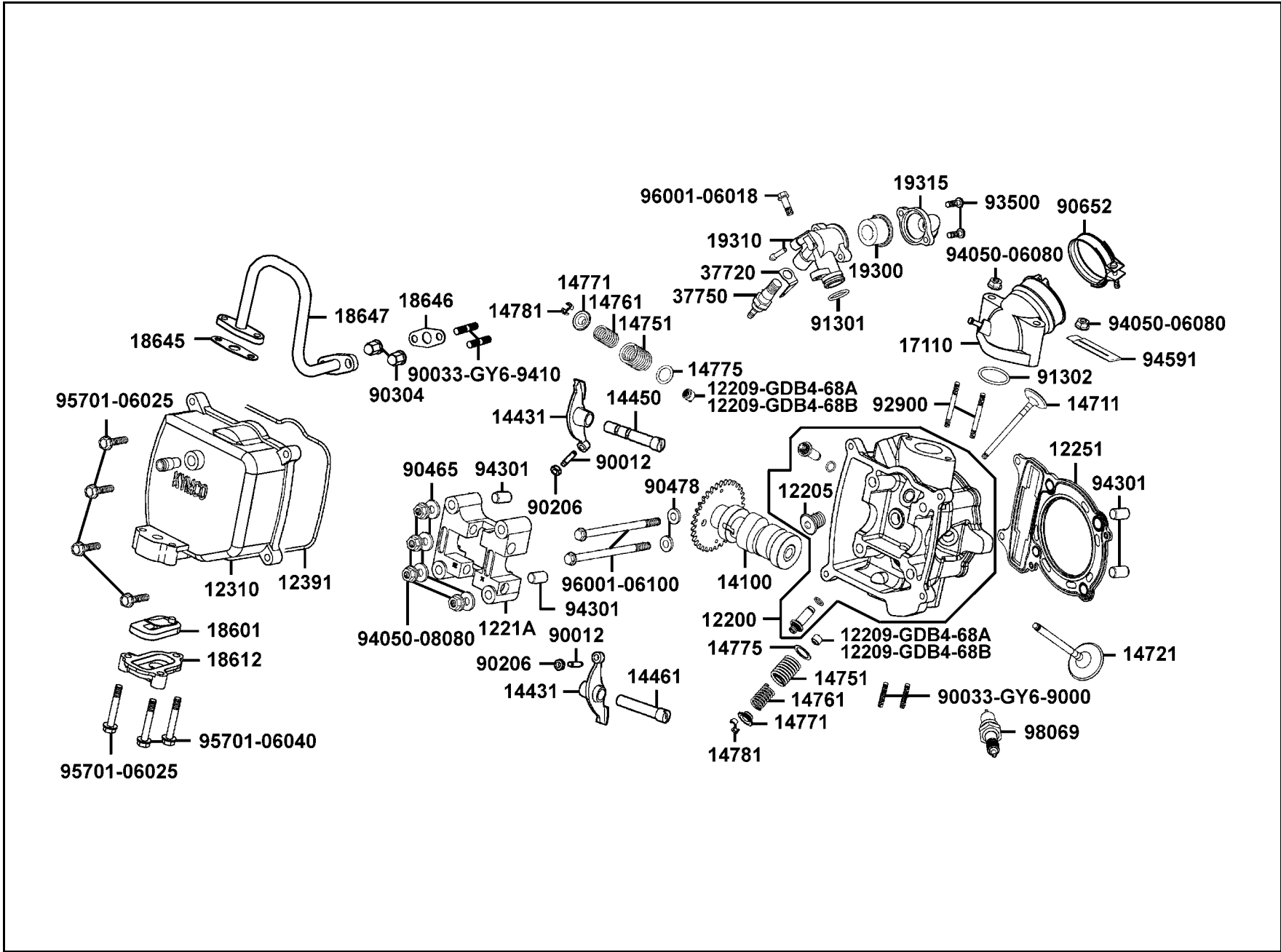

販賣記號 Sales mark	項目 Ref no	零件號碼 Part no	版數 Ver	英文名稱 Description	中文名稱 Chinese	需要用量 Regd no	參考價 Ref Price
		92900-06050-0B	0	BOLT STUD 6*50	雙頭螺絲 6*50	2	
		93500-05016-0H	0	SCREW PAN 5*16	螺絲 5*16	2	
		94050-06080	0	NUT FLANGE 6MM	螺帽 6MM	2	
		94050-08080	0	NUT FLANGE 8MM	螺帽 8MM	4	
		94301-10160	0	DOWEL PIN 10*16	定位銷	4	
		94591-KFBF-900	2	CLIP 2*71	固定夾 2*71	1	
		95701-06025-08	0	BOLT FLANGE 6*25	螺絲 6*25	5	
		95701-06040-08	0	BOLT FLANGE 6*40	螺絲 6*40	2	
		96001-06018-08	0	BOLT FLANGE SH 6*18	螺絲 6*18	1	
		96001-06100-08	0	BOLT FLANGE SH 6*100	螺絲 6*100	2	
		98069-5791R-00	0	SPARK PLUG (7EAP)	火星塞	1	

E 3 Cylinder●Piston●Crankshaft

汽缸
●
活塞
●
曲軸

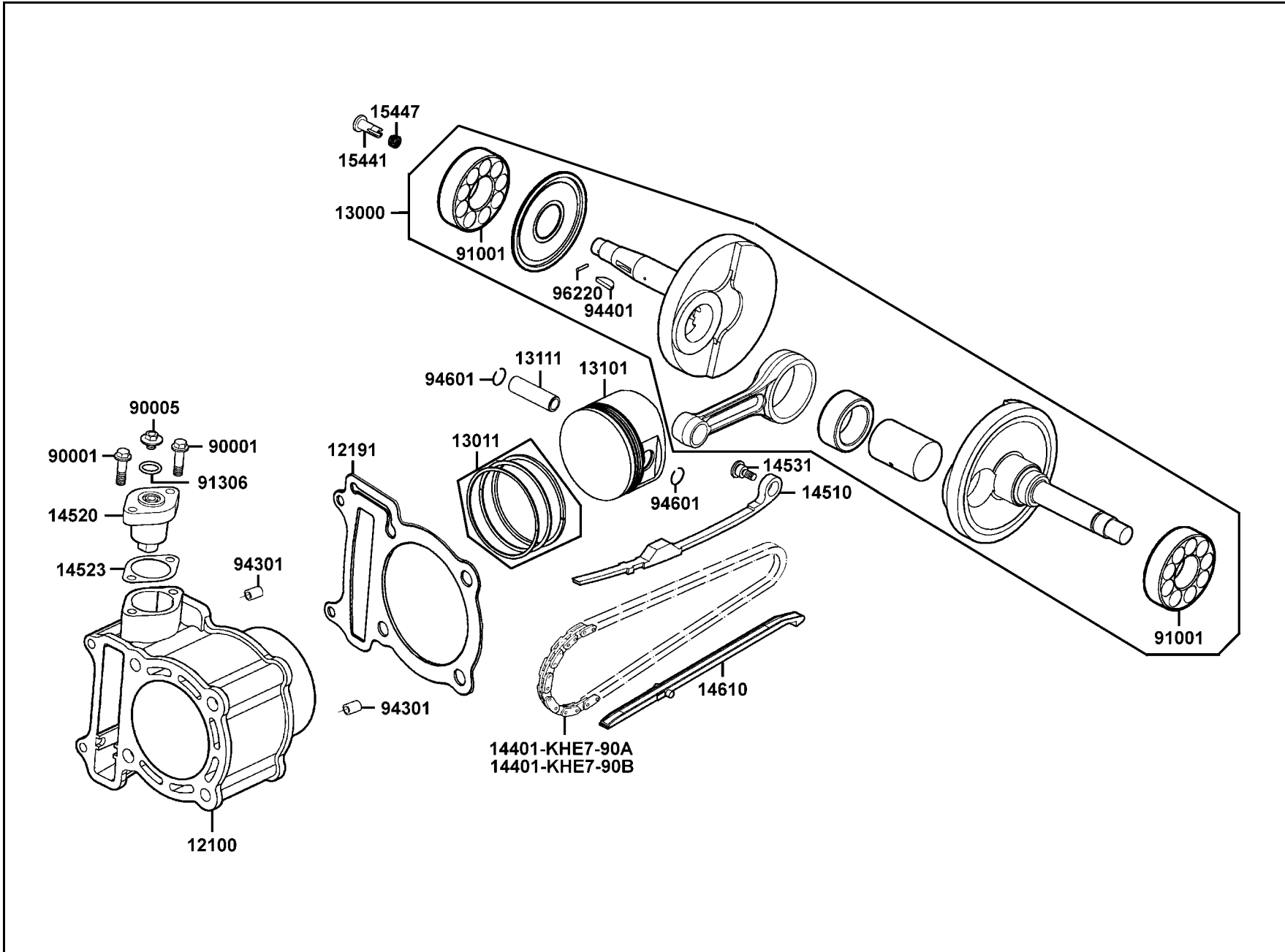

販賣記號 Sales mark	項目 Ref no	零件號碼 Part no	版數 Ver	英文名稱 Description	中文名稱 Chinese	需要用量 Regd no	參考價 Ref Price
		12100-KHE7-900	4	CYLINDER COMP	汽缸	1	
		12191-KHE7-900	4	GASKET CYLINDER	汽缸墊片	1	
		13000-KHE7-900	11	CRANK SHAFT COMP	曲軸	1	
		13011-KHE7-900	0	RING SET PISTON	活塞環組	1	
		13101-LDB2-E00	3	PISTON	活塞	1	
		13111-LDB2-E00	1	PIN PISTON	活塞銷	1	
		14401-KHE7-90A	0	CHAIN CAM	凸輪軸驅動鏈條	1	
		14401-KHE7-90B	0	CHAIN CAM	凸輪軸驅動鏈條	1	
		14510-KHE7-900	0	TENSIONER CAM CHAIN	凸輪軸內鏈條拉力桿	1	
		14520-GFY6-90A	1	LIFTER ASSY TENSIONER	內鏈條調節器	1	
		14523-GFY6-901	0	GASKET TENSIONER LIFTER @A	內鏈條調整器墊片	1	
		14531-KHE7-900	0	PIVOT CAM CHAIN TENSIONER	拉力桿螺絲	1	
		14610-KHE7-900	0	GUIDE COMP CAM CHAIN	鏈條導件	1	
		15441-1K49-001	0	OIL THROUGH	通油器	1	
		15447-1K49-001	0	SPRING OIL THROUGH	通油器彈簧	1	
		90001-GBHB-661	0	BOLT FLANGE SHF 6*22	螺絲 6*22	2	
		90005-KEC8-900	0	BOLT SPECIAL 6*6	特殊螺絲 6*6	1	
		91001-KHE7-900	0	BRG BALL RADIAL	軸承	2	
		91306-1E05-691	0	O-RING 1.5*9.5	O環 1.5*9.5	1	
		94301-10160	0	DOWEL PIN 10*16	定位銷 10*16	2	

E 3 Cylinder●Piston●Crankshaft

汽缸
●
活
塞
●
曲
軸

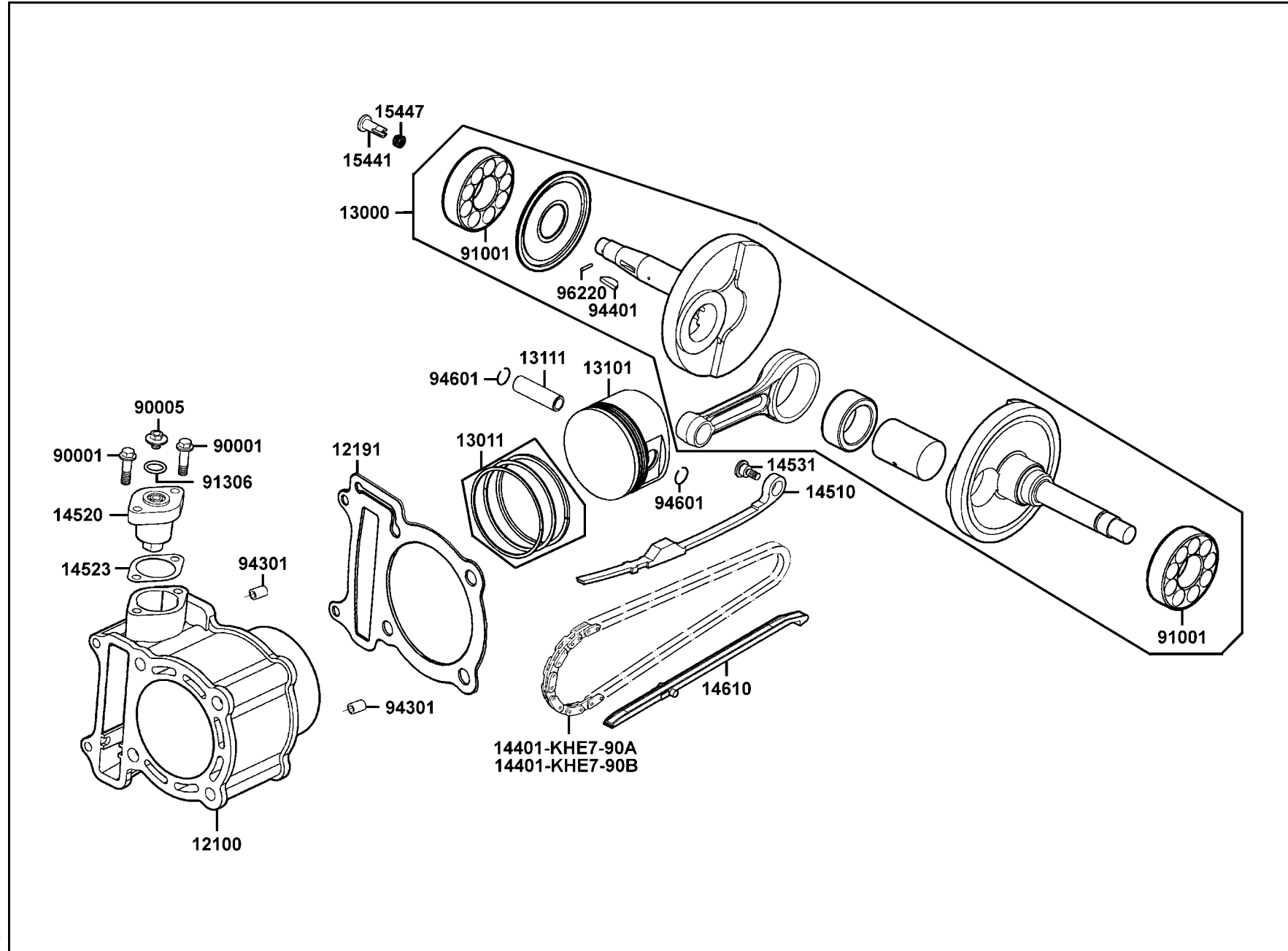

販賣記號 Sales mark	項目 Ref no	零件號碼 Part no	版數 Ver	英 文 名 稱 Description	中 文 名 稱 Chinese	需要用量 Regd no	參考價 Ref Price
		94401-25140	4	WOODRUFF KEY 25*14	固定鍵 25*14	1	
		94601-17000	0	CLIP PISTON PIN 17MM	活塞銷環夾 17MM	2	
		96220-20118	0	ROLLER 2*11.8	滾子 2*11.8	1	

E 4 Right Crankcase Cover ● Water Pump

右曲軸箱蓋 ● 水泵

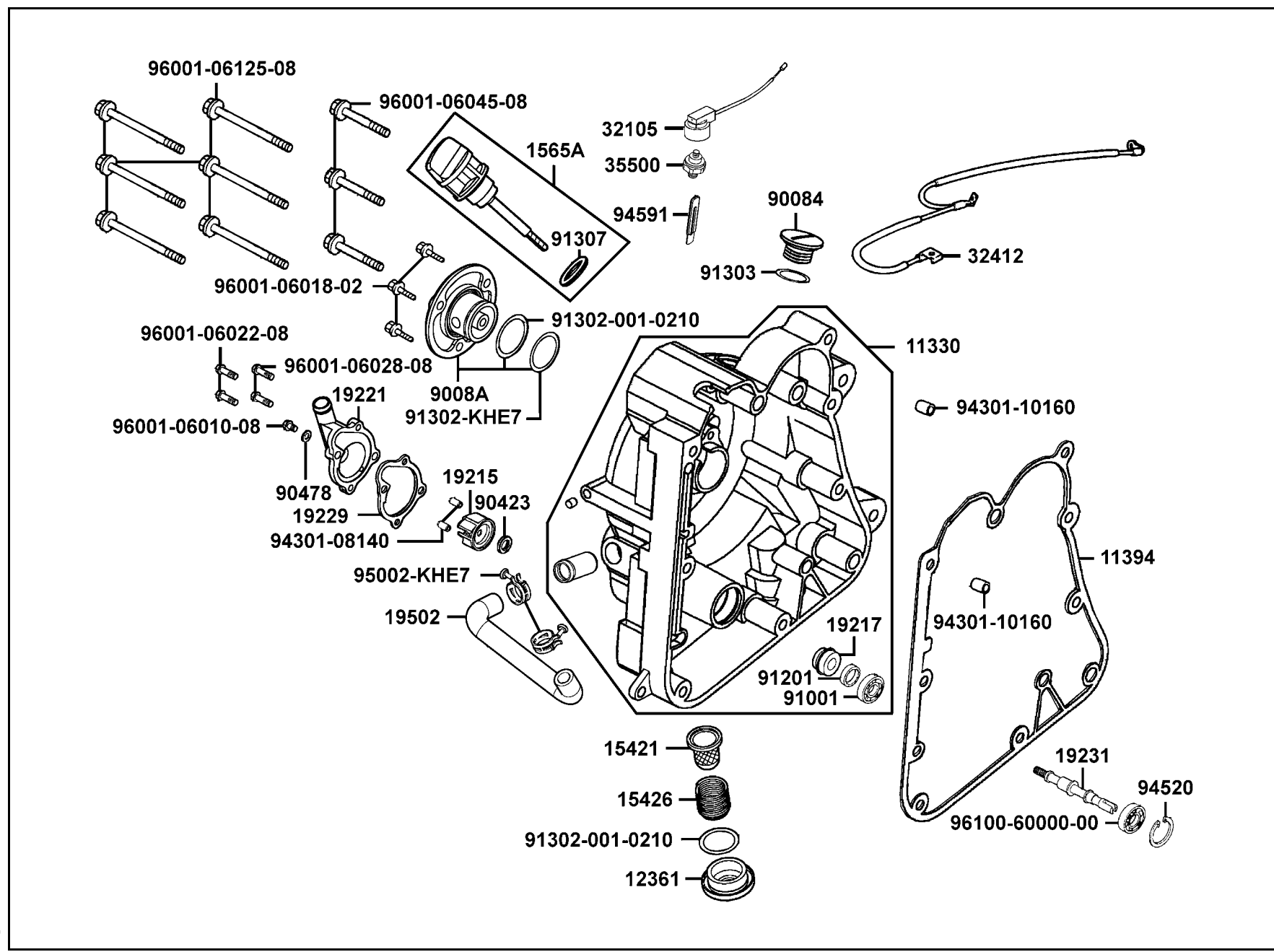

販賣記號 Sales mark	項目 Ref no	零件號碼 Part no	版數 Ver	英文名稱 Description	中文名稱 Chinese	需要用量 Regd no	參考價 Ref Price
		11330-LLJ3-E00	2	COVER COMP RIGHT	右曲軸箱蓋	1	
		11394-KHE7-900	1	GASKET R COVER @ A	右曲軸箱蓋墊片 A	1	
		12361-GFY6-901	1	HOLE CAP TAPPET ADJUSTING	調節螺帽	1	
		15421-1G07-001	1	SCREEN OIL FILTER	濾油網	1	
		15426-GAE1-921	0	SPG OIL FILTER SCREEN	濾油網彈簧	1	
		1565A-KEBE-900	0	GAUGE OIL LEVEL ASSY	機油尺組	1	
		19215-KHE7-900	0	IMPELLER WATER PUMP	水泵葉輪	1	
		19217-6G57-024	0	SEAL MECHANICAL	機械油封	1	
		19221-KHE7-900	0	COVER WATER PUMP	水泵蓋	1	
		19229-KHE7-900	0	GASKET WATER PUMP	水泵墊片	1	
		19231-KKJ9-011	0	SHAFT WATER PUMP	水泵樞軸	1	
		19502-KHE7-900	0	HOSE B WATER	冷卻水管 B	1	
		32105-LLJ3-E00	2	SUB HARNESS	配線	1	
		32412-LDB2-E00	0	CABLE EARTH	接地線	1	
		35500-KED9-900	5	SW ASSY OIL PRESSURE	油壓開關	1	
		90084-4H28-001	0	CAP A.C.G	A.C.G.蓋	1	
		9008A-KHE7-900	0	CAP ASSY R COVER	蓋組	1	
		90423-KKJ9-001	0	WASHER 7.2*13*1.2	華司 7.2*13*1.2	1	
		90478-7L00-001	0	WASHER A 6MM	華司 6MM	1	
		91001-KKJ9-006	0	BEARING BALL RADIAL 6901	軸承 6901	1	

E 4 Right Crankcase Cover ● Water Pump

右曲軸箱蓋 ● 水泵

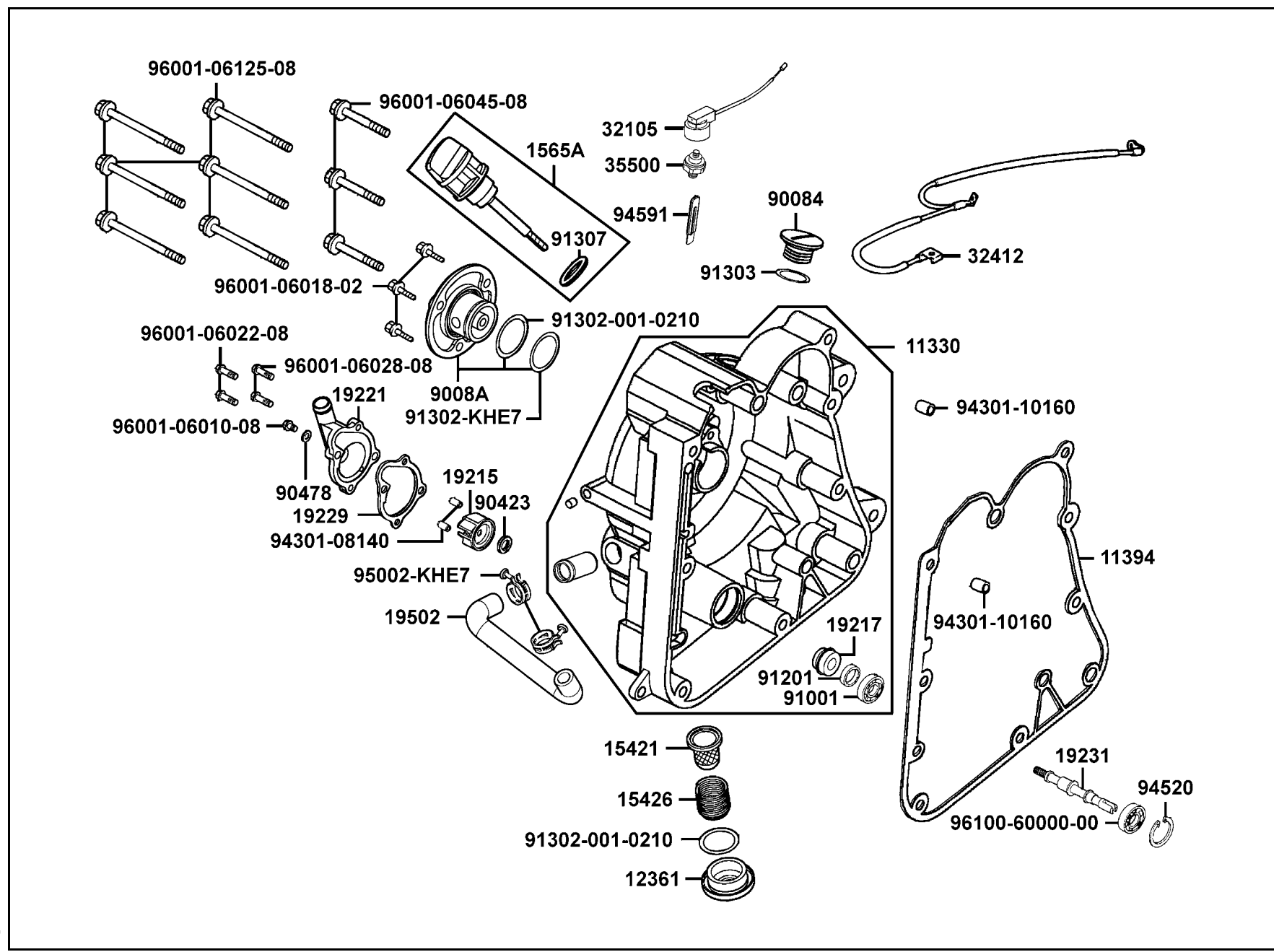

販賣記號 Sales mark	項目 Ref no	零件號碼 Part no	版數 Ver	英文名稱 Description	中文名稱 Chinese	需要用量 Regd no	參考價 Ref Price
		91201-KKJ9-004	0	OIL SEAL 12*20*4	油封 12*20*4	1	
		91302-0A01-021	0	O-RING 30.8M/M	O環 30.8MM	2	
		91302-KHE7-900	0	O-RING 27.4*2.1MM	O環 27.4*2.1MM	1	
		91303-3G77-001	0	O-RING 13.8*2.5	O環 13.8*2.5	1	
		91307-0E35-001	0	O-RING 18*3	O環 18*3	1	
		94301-08140	0	DOWEL PIN 8*14	定位銷 8*14	2	
		94301-10160	0	DOWEL PIN 10*16	定位銷 10*16	2	
		94520-26000	0	CIR CLIP INTERAL 26MM	內環夾 26MM	1	
		94591-KFBF-900	2	CLIP 2*71	固定夾	1	
		95002-KHE7-900	0	CLIP WATER HOSE	水管夾	2	
		96001-06010-08	0	BOLT FLANGE SH 6*10	螺絲 6*10	1	
		96001-06018-02	0	BOLT FLANGE SH 6*18	螺絲 6*18	3	
		96001-06022-08	0	BOLT FLANGE SH 6*22	螺絲 6*22	2	
		96001-06028-08	0	BOLT FLANGE SH 6*28	螺絲 6*28	2	
		96001-06045-08	0	BOLT FLANGE SH 6*45	螺絲 6*45	3	
		96001-06125-08	0	BOLT FLANGE SH 6*125	螺絲 6*125	6	
		96100-60000-00	0	BEARING BALL RADIAL 6000	軸承 6000	1	

E 5 Pulley

皮帶輪

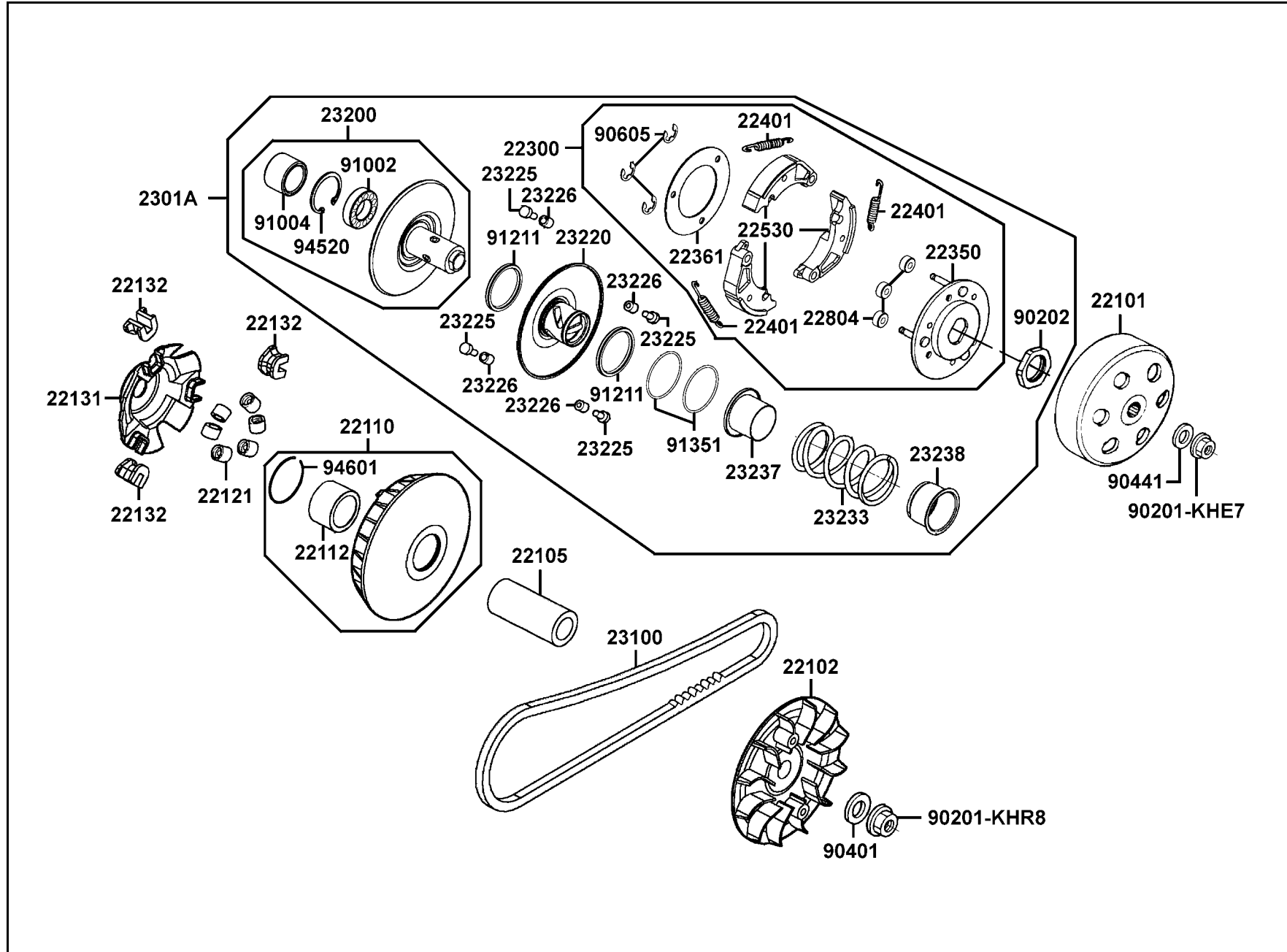

販賣記號 Sales mark	項目 Ref no	零件號碼 Part no	版數 Ver	英文名稱 Description	中文名稱 Chinese	需要用量 Regd no	參考價 Ref Price
		22101-KHE7-900	0	OUTER CLUTCH	離合器外套	1	
		22102-KHE7-900	1	FACE DRIVE	驅動皮帶扇葉盤	1	
		22105-KHE7-900	1	BOSS DRIVE FACE	襯套	1	
		22110-KHE7-900	4	FACE COMP MOVABLE DRIVE	滑動式驅動盤組	1	
		22112-KHE7-900	1	BUSH 27*33*37	襯套 27*33*37	1	
		22121-KHE7-90A	1	ROLLER COMP WEIGHT	配重滾子	6	
		22131-KHE7-900	0	PLATE RAMP	斜坡板	1	
		22132-KHE7-900	2	PIECE SLIDE	斜坡板邊件	3	
		22300-KHE7-900	1	PLATE ASSY DRIVE	驅動板組	1	
		22350-KHE7-900	0	PLATE COMP DRIVE	驅動板	1	
		22361-KHE7-900	0	PLATE CLUTCH SIDE	離合器舉升板	1	
		22401-KHE7-900	0	SPRING CLUTCH	離合器彈簧	3	
		22530-KHE7-900	0	WEIGHT CLUTCH	離合器配重	3	
		22804-GBB2-001	0	RUBBER CLUTCH DAMPER	橡皮	3	
		2301A-LDB2-E00	0	PULLEY SUB ASSY	從動皮帶輪組	1	
		23100-LLJ3-E00	2	BELT DRIVE	驅動皮帶	1	
		23200-KHE7-900	4	FACE ASSY DRIVEN	平面傳動盤	1	
		23220-LDB2-E00	1	FACE RR MOVABLE DRIVEN	滑動式從動皮帶盤	1	
		23225-KHE7-900	0	PIN ROLLER GUIDE	滾導銷	4	
		23226-GHC8-004	0	ROLLER GUIDE	滾子	4	

E 5 Pulley

皮帶輪

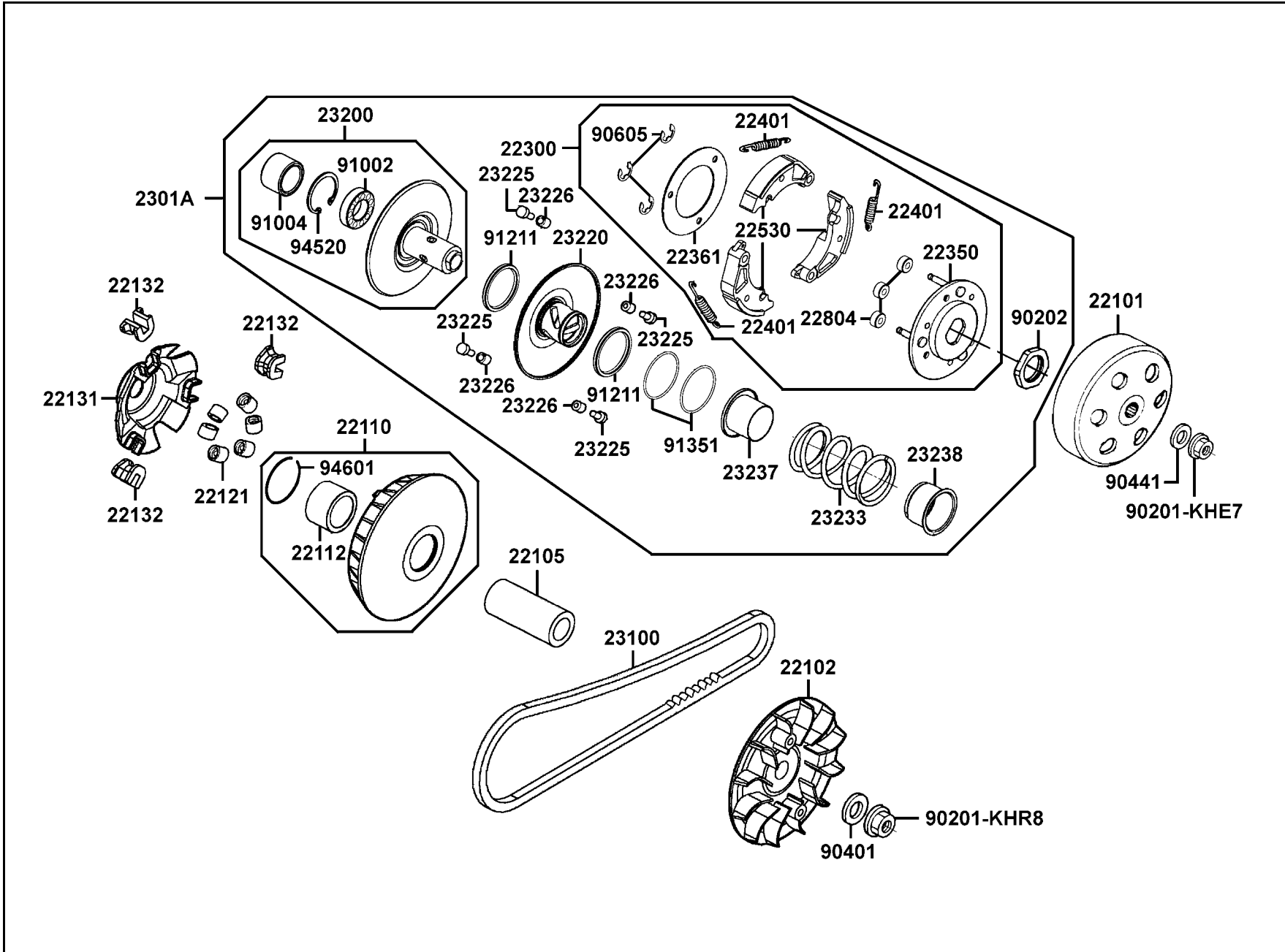

販賣記號 Sales mark	項目 Ref no	零件號碼 Part no	版數 Ver	英 文 名 稱 Description	中 文 名 稱 Chinese	需要用量 Regd no	參考價 Ref Price
		23233-KHE7-900	0	SPG DRIVEN FACE	驅動彈簧	1	
		23237-KHE7-900	0	COLLAR SEAL	套筒	1	
		23238-KHE7-900	0	COLLAR SPG	套筒	1	
		90201-KHE7-900	0	NUT C FLANGE M12	螺帽 12MM	1	
		90201-KHR8-75A	0	NUT FLANGE 14MM	螺帽 14MM	1	
		90202-1G87-001	0	NUT SPECIAL 28MM	螺帽 28MM	1	
		90401-KKJ9-001	0	WASHER THRUST 14*28*2	華司 14*28*2	1	
		90441-GFY6-941	0	WASHER 12.2*29*2.5	華司 12.2*29*2.5	1	
		90605-1F66-721	0	CIR CLIP 7MM	環夾 7MM	3	
		91002-GGA7-70A	0	BRG BALL RADIAL 6902U	軸承 6902U	1	
		91004-KHE7-900	1	BRG NDL 22*29*18	軸承 22*29*18	1	
		91211-KHE7-900	0	SEAL DRIVEN FACE 40*47*4	驅動油封 40*47*4	2	
		91351-KHE7-900	0	O-RING PINION CAP	O環	2	
		94520-28000	0	CIR CLIP IN 28	內環夾 28MM	1	
		94601-33000	0	CLIP PISTON PIN 33MM	夾子 33MM	1	

E 6 Starting Motor ● Generator

起
動
馬
達
●
發
電
機

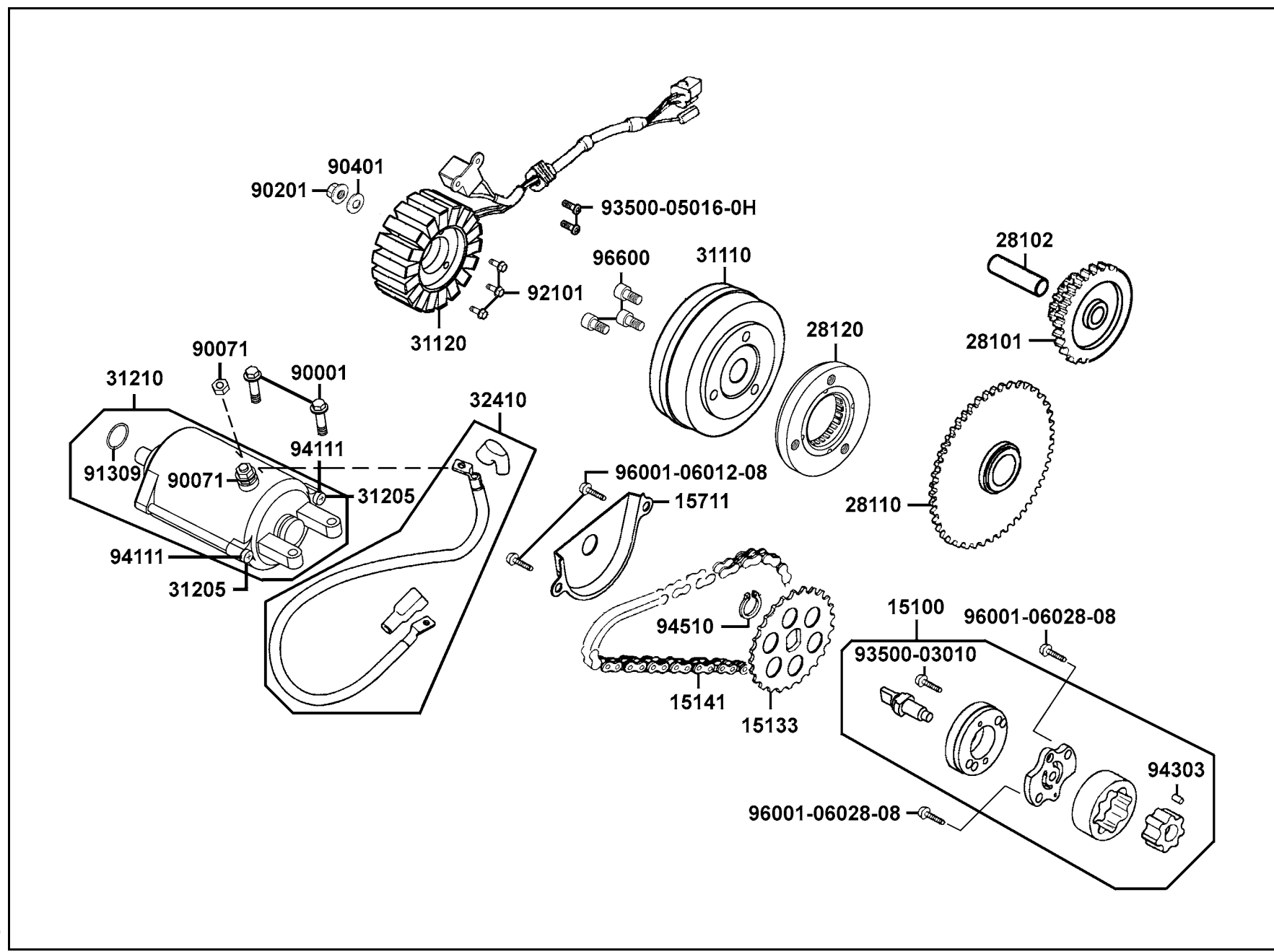

販賣記號 Sales mark	項目 Ref no	零件號碼 Part no	版數 Ver	英文名稱 Description	中文名稱 Chinese	需要用量 Regd no	參考價 Ref Price
		15100-KKC3-900	3	PUMP ASSY OIL	油泵	1	
		15133-KAM1-001	0	SPROCKET OIL PUMP DRIVE	機油泵驅動齒輪	1	
		15141-KKJ9-004	0	CHAIN OIL PUMP	機油泵驅動鏈條	1	
		15711-KHE7-900	0	SEPARATER OIL	機油分隔板	1	
		28101-KHE7-900	0	GEAR STARTER REDUCTION	起動減速齒輪	1	
		28102-KHE7-900	0	SHAFT STARTER REDUCTION GEAR	起動減速齒輪軸	1	
		28110-LDB2-E00	0	GEAR COMP STARTING CLUTCH	起動齒輪	1	
		28120-LDB2-E00	0	ONE WAY CLUTCH	離合器外套	1	
		31110-KHE7-90A	0	FLYWHEEL COMP	飛輪	1	
		31120-LDB2-E00	0	STATOR COMP	轉子線圈	1	
		31210-KHE7-90A	1	MOTOR UNIT STARTER	起動馬達組	1	
		31205-KKJ9-000	0	BOLT SET	螺絲	2	
		32410-LDB2-E00	0	CABLE STARTER MOTOR	起動馬達配線	1	
		90001-GBHB-661	0	BOLT FLANGE SHF 6*22	螺絲 6*22	2	
		90071-MLB0-001	0	NUT WASH 6MM	螺帽 6MM	2	
		90201-KHR8-75A	0	NUT FLANGE 14MM	螺帽 14MM	1	
		90401-KKJ9-001	0	WASHER THRUST 14*28*2	華司 14*28*2	1	
		91309-4E25-004	0	O-RING 24.4*3.1	O環 24.4*3.1	1	
		92101-05032-0H	0	BOLT HEX 5*32	螺絲 5*32	3	
		93500-03010-1A	0	SCREW PAN 3*10	螺絲 3*10	1	

E 6 Starting Motor ● Generator

起
動
馬
達
●
發
電
機

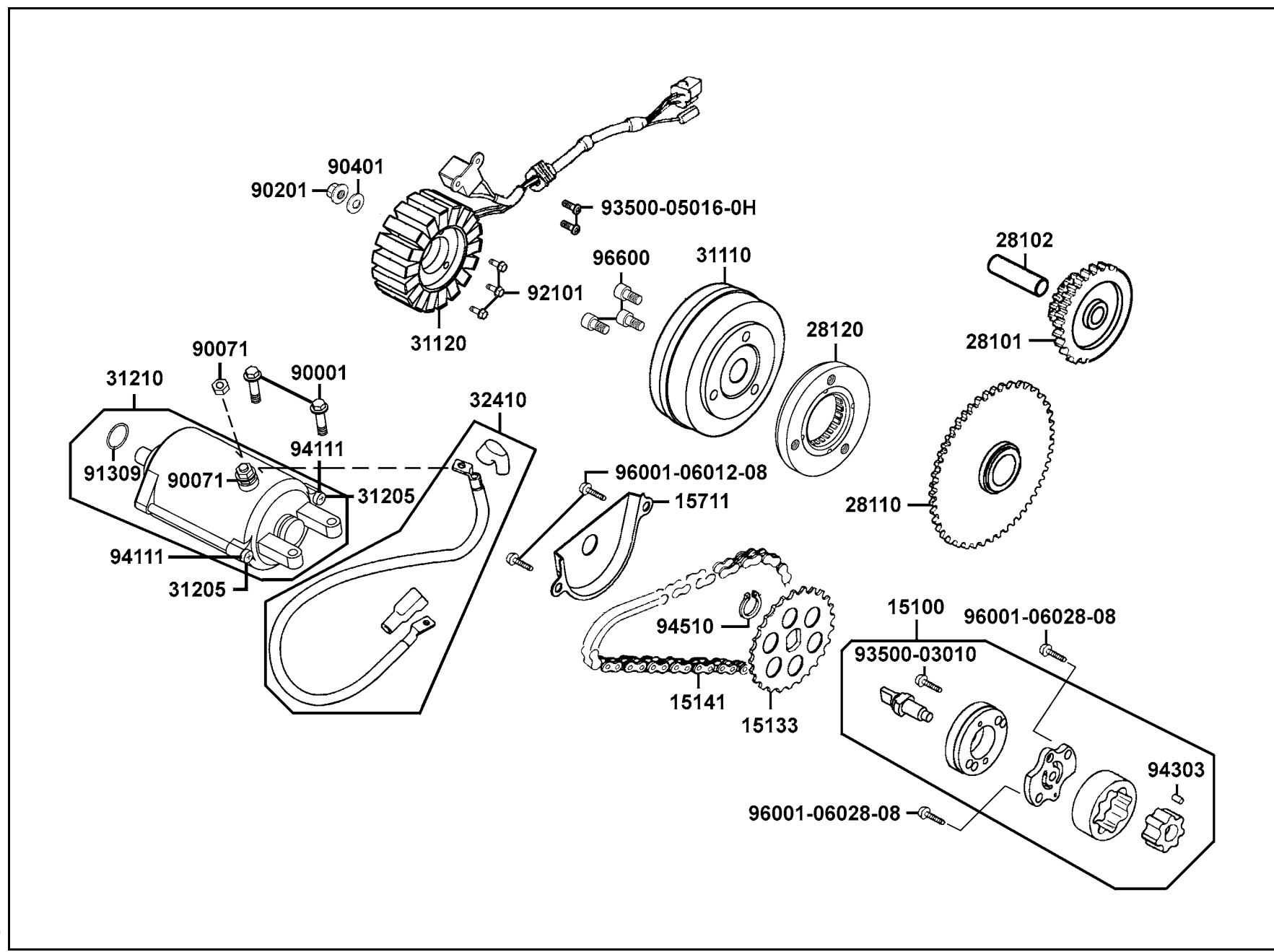

E 6

販賣記號 Sales mark	項目 Ref no	零件號碼 Part no	版數 Ver	英文名稱 Description	中文名稱 Chinese	需要用量 Regd no	參考價 Ref Price
		93500-05016-0H	0	SCREW PAN 5*16	螺絲 5*16	2	
		94111-05800	0	WASHER SPRING 5MM	華司 5MM	2	
		94303-04065	0	PIN DOWEL 4*65	定位銷 4*65	1	
		94510-10000	0	CIR CLIP EX 10MM	外環夾 10MM	1	
		96001-06012-08	0	BOLT FLANGE SH 6*12	螺絲 6*12	2	
		96001-06028-08	0	BOLT FLANGE SH 6*28	螺絲 6*28	2	
		96600-08015-10	1	SOCKET BOLT 6*20	螺絲 6*20	3	

E 7 Transmission

傳
動
系

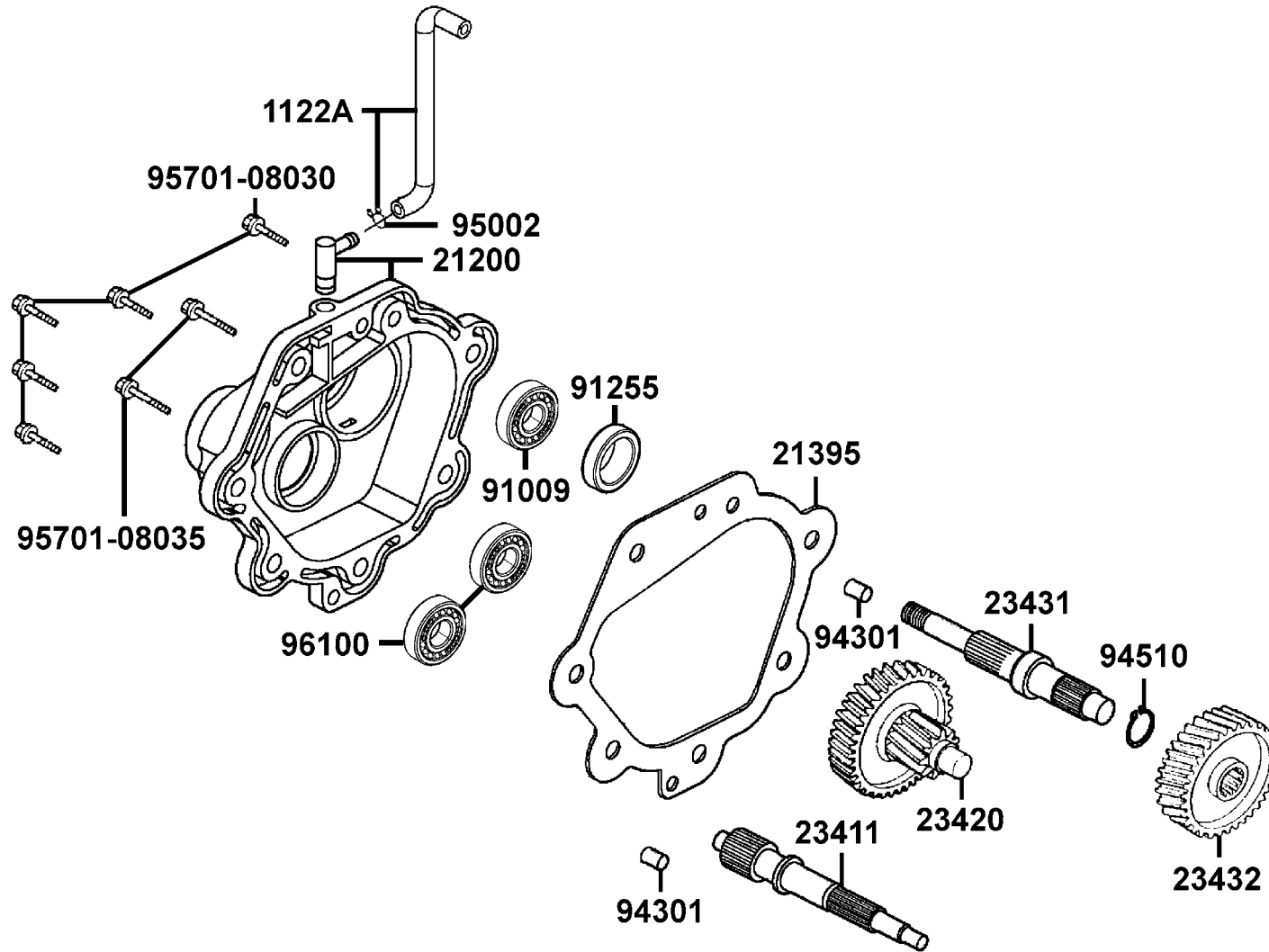

販賣記號 Sales mark	項目 Ref no	零件號碼 Part no	版數 Ver	英文名稱 Description	中文名稱 Chinese	需要用量 Regd no	參考價 Ref Price
		1122A-LDB2-E00	0	TUBE ASSY MISSION BREATHER	通氣管組	1	
		21200-LDB2-E00	1	CASE COMP MISSION	傳動軸箱組	1	
		21395-LDB2-E00	0	GASKET MISSION COVER @ A	主軸蓋墊片	1	
		23411-KHE7-900	3	SHAFT DRIVE	驅動軸	1	
		23420-LDB2-E00	1	SHAFT COMP COUNTER	副軸組	1	
		23431-LDB2-E00	0	SHAFT FINAL	最終軸	1	
		23432-LDB2-E00	1	GEAR FINAL	最終齒輪	1	
		91009-KHE7-900	0	BRG BALL RADIAL 6205/25*52*15	軸承	1	
		91255-KHE7-900	0	OIL SEAL 34*52*7	油封 34*52*7	1	
		94301-10160	0	DOWEL PIN 10*16	定位銷 10*16	2	
		94510-25000	0	CIR CLIP EX 25MM	外環夾 25MM	1	
		95002-02080	0	CLIP B8 TUBE	管夾	1	
		95701-08030-08	0	BOLT FLANGE 8*30	螺絲 8*30	5	
		95701-08035-08	0	BOLT FLANGE 8*35	螺絲 8*35	2	
		96100-63020-00	0	BRG BALL RADIAL 6302/15*42*13	軸承	2	

E 8 Carburetor

化油器

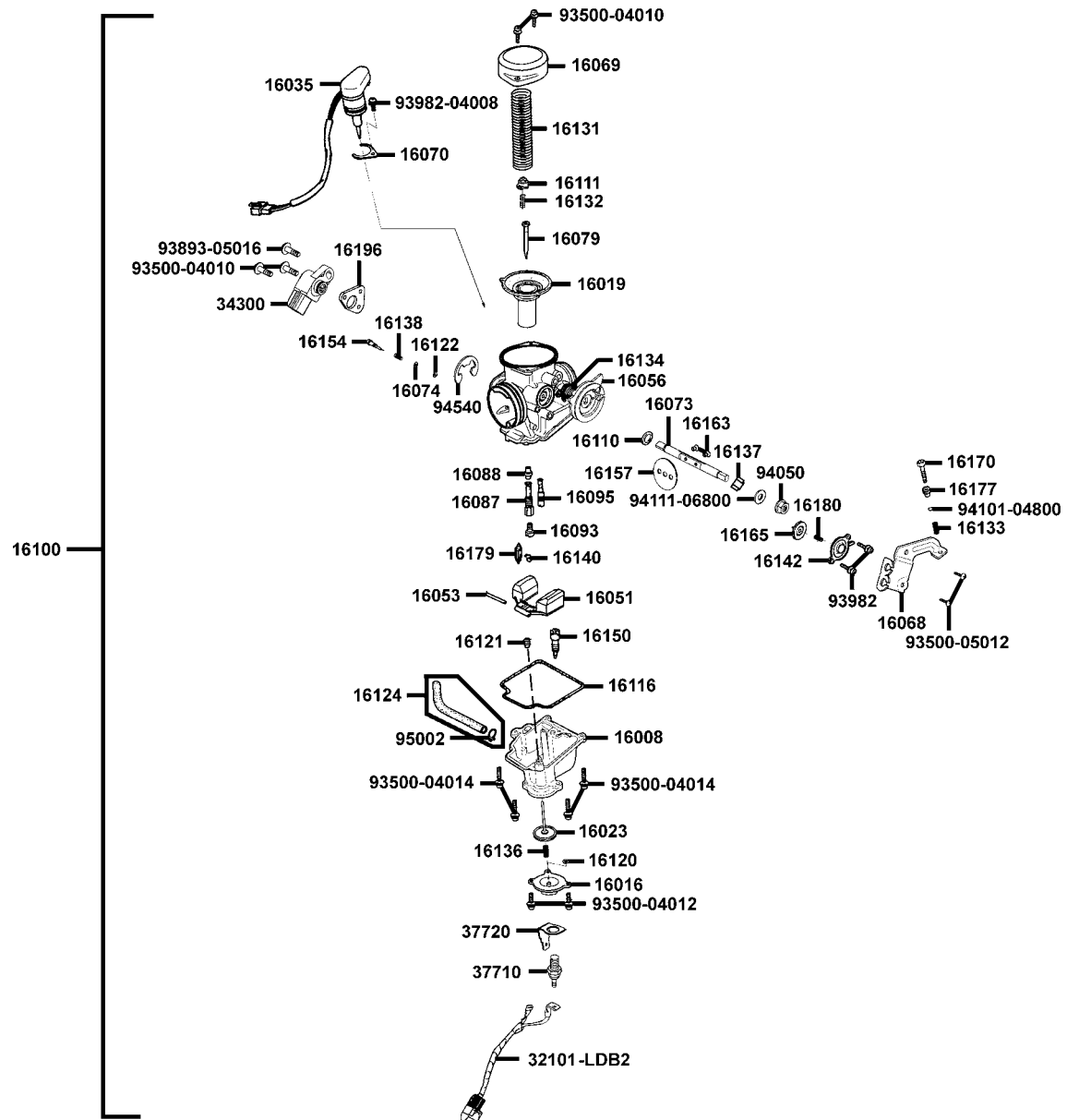

販賣記號 Sales mark	項目 Ref no	零件號碼 Part no	版數 Ver	英文名稱 Description	中文名稱 Chinese	需要用量 Regd no	參考價 Ref Price
		16008-LDB2-E00	0	CHAMBER FLOAT ASSY	浮筒室組	1	
		16016-KGC5-900	1	COVER ACCP	泵浦閥蓋	1	
		16019-KHE7-900	3	VALVE ASSY PISTON	真空活塞閥	1	
		16023-KHE7-900	1	DIAPHRAGM ASSY ACCP	泵浦膜片浦	1	
		16035-LDB2-E00	0	UNIT BY-ST	自動旁通器	1	
		16051-KGC5-90A	3	BODY FLOAT	浮筒組	1	
		16053-KEC3-900	0	PIN FLOAT	浮筒閥臂銷	1	
		16056-KHE7-900	4	SHAFT ASSY THROTTLE	節流閥軸組	1	
		16068-KHE7-900	2	PLATE WIRE FIXED	起動閥配線支架	1	
		16069-KHE7-910	2	COVER PISTON VALVE DIAPHRAGM	真空活塞閥蓋	1	
		16070-KHE7-900	1	STOPPER BY-ST	固定板	1	
		16073-KHE7-900	4	SHAFT THROTTLE	節流閥軸	1	
		16074-KEC3-900	0	WASHER IDLE SCREW	華司	1	
		16079-KGC6-900	0	NEEDLE ASSY JET	油針	1	
		16087-LDB2-E00	1	TUBE MAIN EMULSION	霧化銅管	1	
		16088-KHE7-900	0	JET NEEDLE	噴嘴	1	
		16093-KEC3-900	1	JET MAIN	主噴油嘴	1	
		16095-KEC3-900	2	JET SLOW	慢速噴油嘴	1	
		16100-LDB2-E00	1	CARBURETOR ASSY	化油器	1	
		16110-KGC5-900	1	WASHER THROTTLE ASSY	華司	1	

E 9 Carburetor

化油器

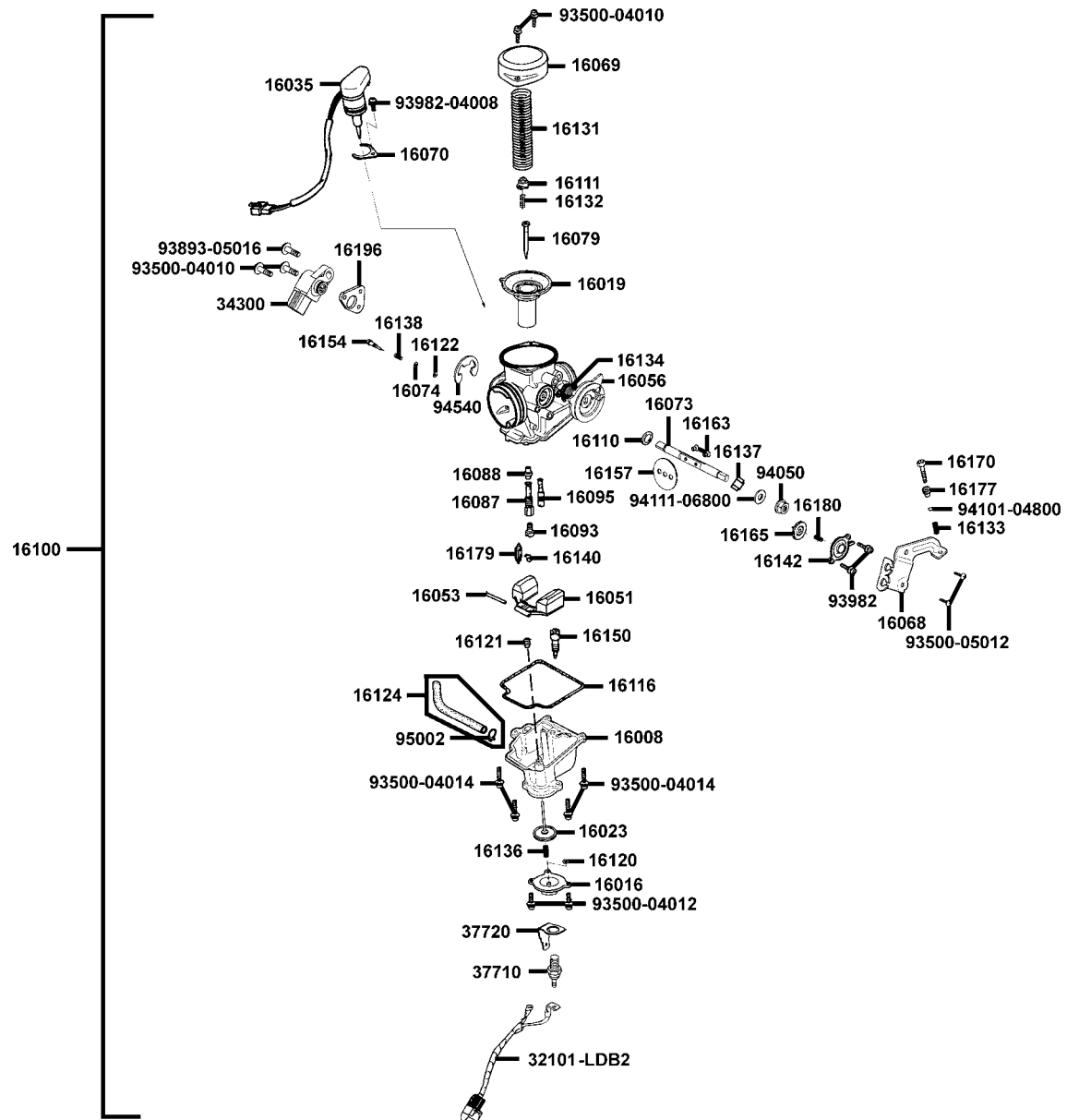

販賣記號 Sales mark	項目 Ref no	零件號碼 Part no	版數 Ver	英文名稱 Description	中文名稱 Chinese	需要用量 Regd no	參考價 Ref Price
		16111-KHE7-900	1	STOPPER JET NEEDLE SPG	阻板	1	
		16116-KGC5-900	1	PACKING FLOAT CHAMBER	浮筒室墊圈	1	
		16120-KEC3-900	0	O-RING ACCP	O環	1	
		16121-KEC3-900	0	BELLOW ACCP ROD	風箱連桿	1	
		16122-KEC3-900	0	O-RING IDLE SCREW	O型環	1	
		16124-KEC3-900	1	TUBE COMPL 3.5*300	油管	1	
		16131-KHE7-900	3	SPG CACUUM PISTON	真空活塞閥彈簧	1	
		16132-KEC3-900	1	SPG JET NEEDLE	油針彈簧	1	
		16133-LDB2-E00	0	SPG THROTTLE ADJUST SCREW	彈簧	1	
		16134-KGC5-900	1	SPG THROTTLE SHAFT	彈簧	1	
		16136-KGC5-900	1	SPRING ACCP DIAPHRAGM	彈簧	1	
		16137-KGC5-900	1	COLLAR LEVER	套筒	1	
		16138-KGC5-900	0	SPG IDLE ADJ SCREW	彈簧	1	
		16140-KEC3-900	1	CLIP FLOAT VALVE	浮筒閥夾	1	
		16142-KGC5-900	1	COVER ACV	阻風閥蓋	1	
		16150-KEC3-900	1	SCREW COMPL DRAIN	螺絲	1	
		16154-KHE7-900	2	SCREW IDLE ADJUST	調整螺絲	1	
		16157-KEC3-900	0	VALVE THROTTLE	節流閥	1	
		16163-KHC4-900	0	SCREW THROTTLE VALVE	螺絲	2	
		16165-KGC5-900	1	DIAPHRAGM	阻風閥組	1	

E 9 Carburetor

化油器

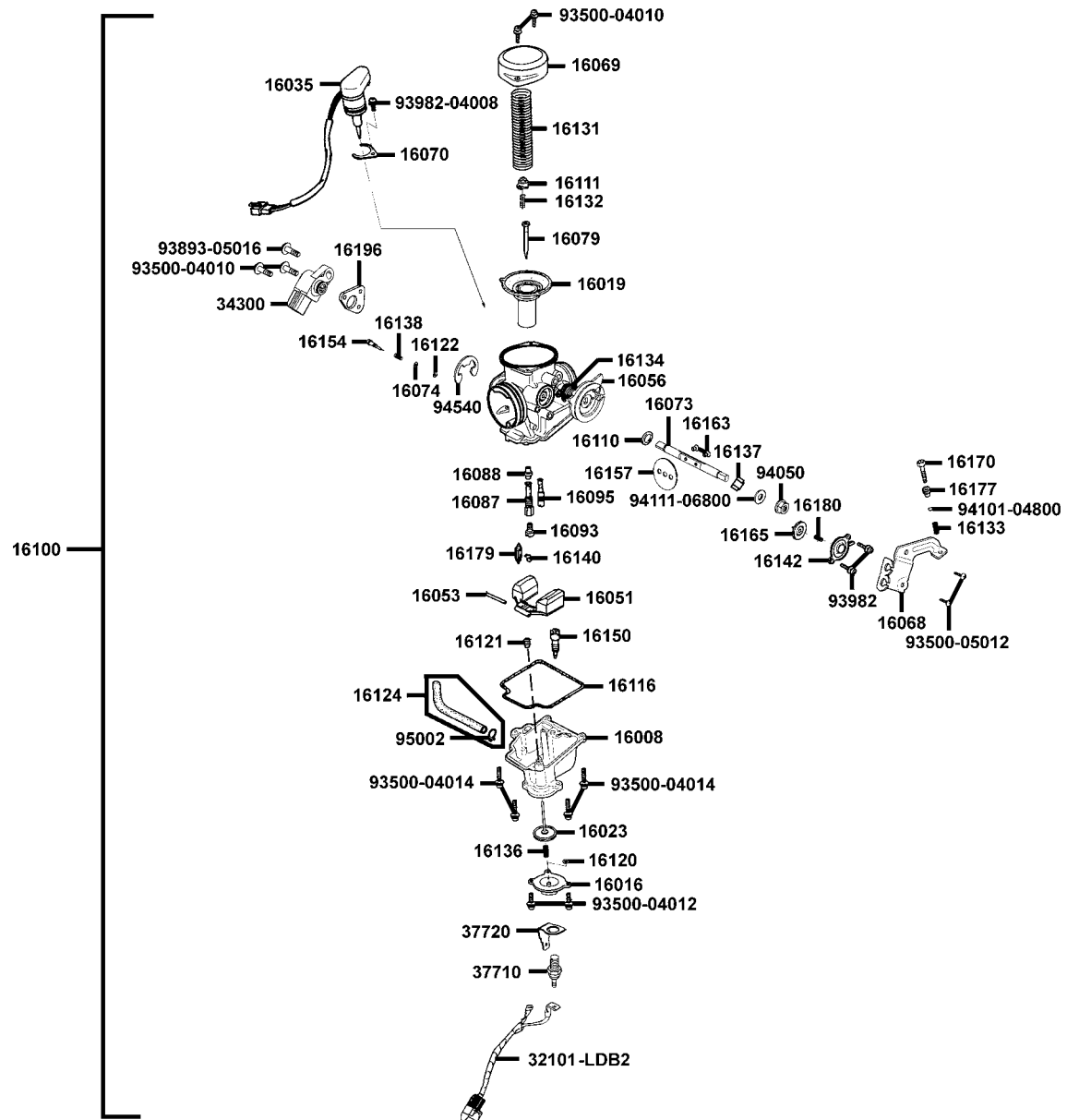

販賣記號 Sales mark	項目 Ref no	零件號碼 Part no	版數 Ver	英文名稱 Description	中文名稱 Chinese	需要用量 Regd no	參考價 Ref Price
		16170-KHE7-900	1	SCREW THROTTLE ADJUST	調整螺絲	1	
		16177-KHE7-900	1	COLLAR THROTTLE ADJUST SCREW	套筒	1	
		16179-KEC3-900	1	VALVE ASSY FLOAT	浮筒閥	1	
		16180-KGC5-900	2	SPG ACV	阻風閥彈簧	1	
		16196-KHE7-900	1	PLATE	固定板	1	
		32101-LDB2-E00	1	SUB CORD	配線	1	
		34300-KKE3-900	2	THROTTLE POSITION SENSOR	節流閥感應器	1	
		37710-LDB2-E00	0	HEATER	加熱器	1	
		37720-KGBG-E00	0	EARTH TERMINAL HEATER	接地板	1	
		93500-04010-1A	0	SCREW 4*10	螺絲 4*10	4	
		93500-04012-1A	0	SCREW 4*12	螺絲 4*12	2	
		93500-04014-0G	0	SCREW 4*14	螺絲 4*14	4	
		93500-05012-1A	0	SCREW 5*12	螺絲 5*12	2	
		93892-04008-18	0	SCREW WASHER 4*8	螺絲 4*8	4	
		93893-05016-08	0	SCREW WASHER 5*16	螺絲 5*16	1	
		94050-06080	0	NUT FLANGE 6MM	螺帽 6MM	1	
		94101-04800	0	WASHER PLAIN 4.5*10*0.8	平華司4.5*10*0.8	1	
		94111-06800	0	WASHER SPG 6MM	華司	1	
		94540-50029	0	E CLIP SHAFT	E 型夾子	1	
		95002-02070	0	CLIP B7 TUBE	管夾	1	

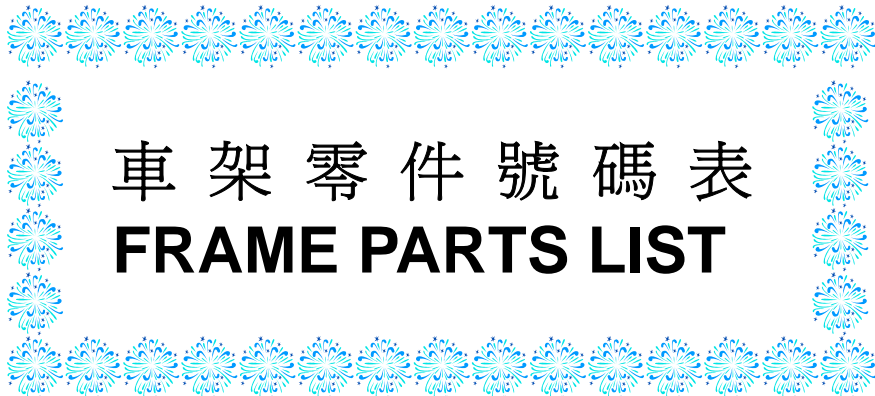

車架零件號碼表
FRAME PARTS LIST

F 1 Head Light

前
燈

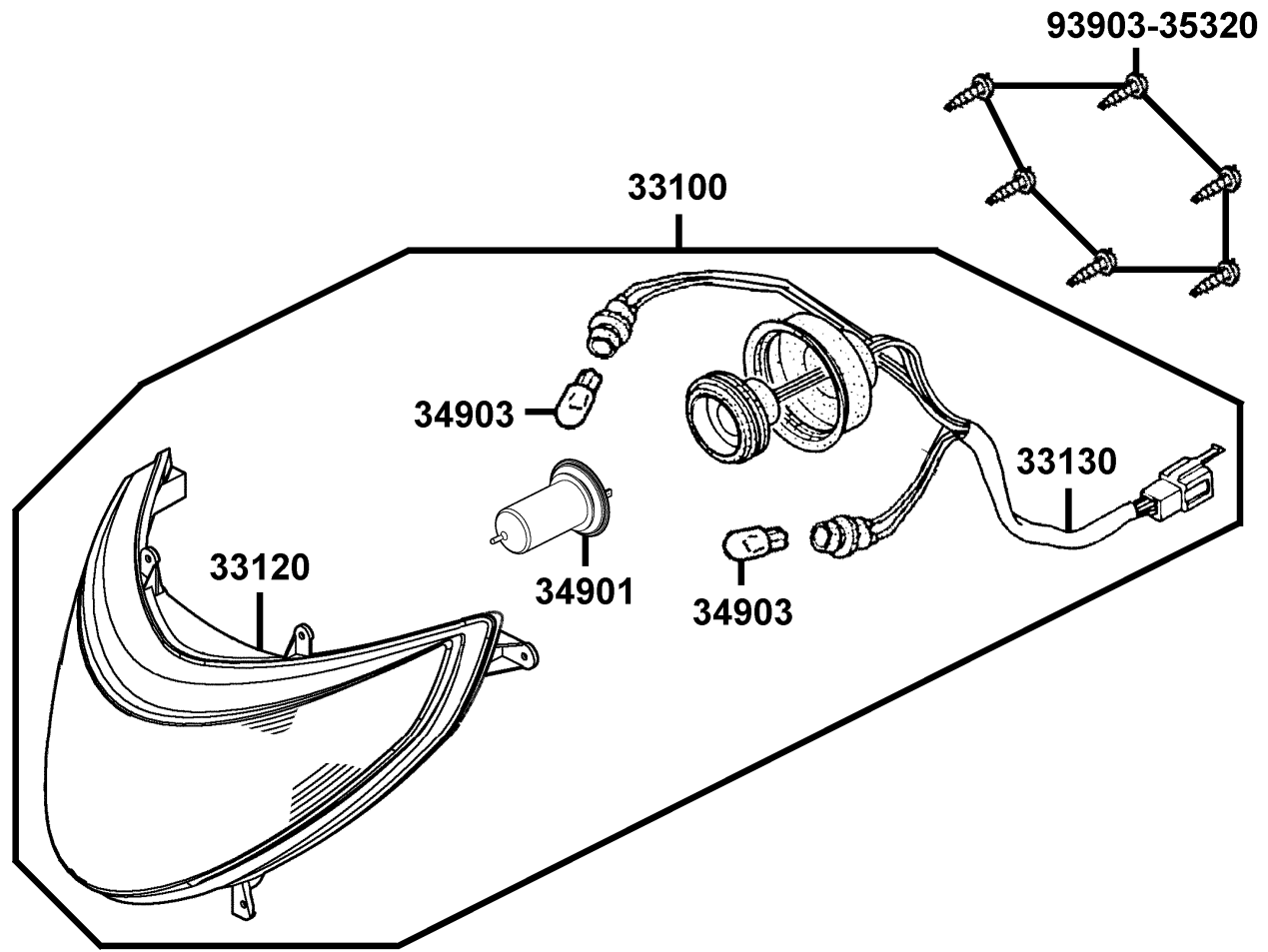

F 1

販賣記號 Sales mark	項目 Ref no	零件號碼 Part no	版數 Ver	英 文 名 稱 Description	中 文 名 稱 Chinese	需要用量 Regd no	參考價 Ref Price
		33100-LBA2-E20	0	LIGHT ASSY HEAD	前燈組	1	
		33120-LBA2-E00	0	UNIT HEAD LIGHT	前燈殼	1	
		33130-LBA2-E00	0	SOCKET COMP	前燈配線	1	
		34901-KED9-900	0	BULB HEAD LIGHT	前燈泡	1	
		34903-KPCP-900	0	BULB POSITION LIGHT	位置燈燈泡	2	
		93903-35320	0	SCREW TAPPING 5*16	螺釘 5*16	6	

F 2 Speedometer

儀
錶

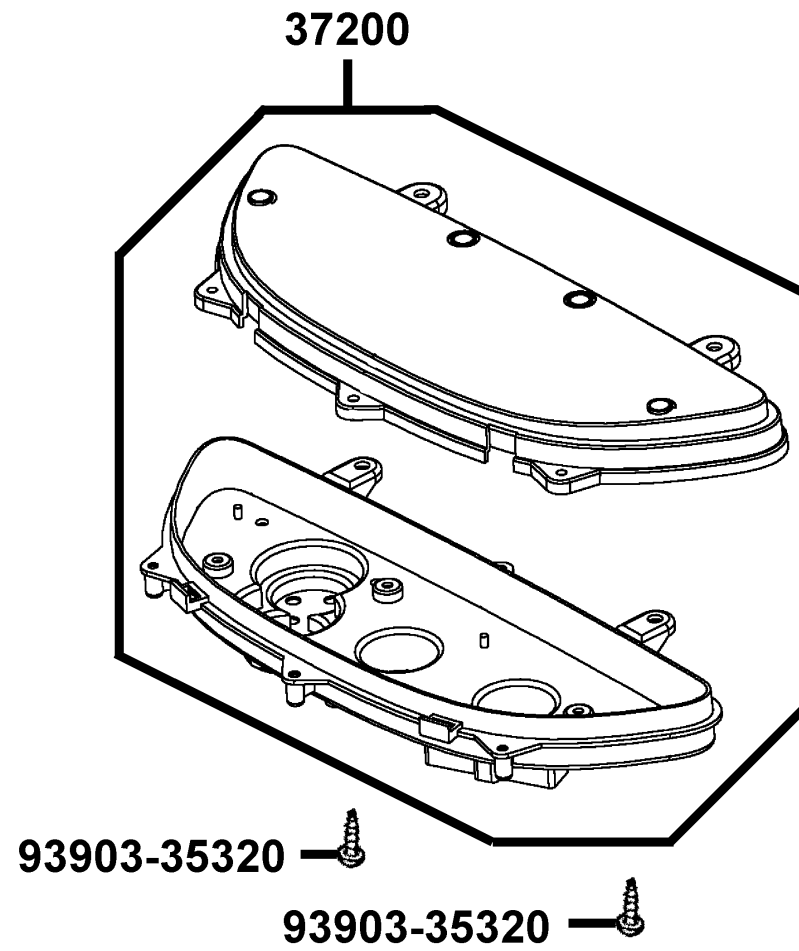

販賣記號 Sales mark	項目 Ref no	零件號碼 Part no	版數 Ver	英 文 名 稱 Description	中 文 名 稱 Chinese	需要用量 Regd no	參考價 Ref Price
		37200-LDB2-B20	2	METER ASSY SPEED	儀錶	1	
		93903-35320	0	SCREW TAPPING 5*16	螺釘 5*16	2	

F 3 Handle Steering Handle Cover

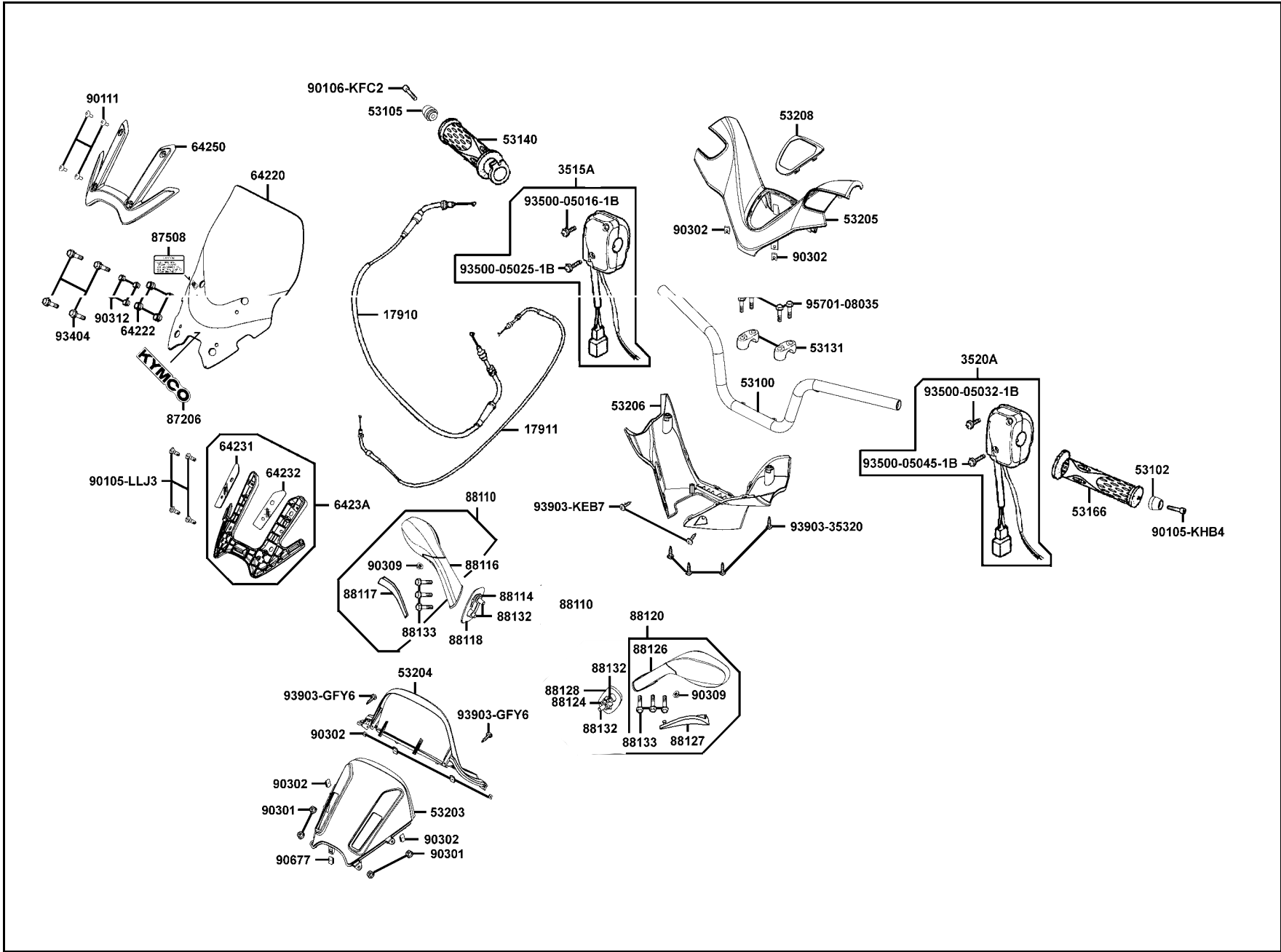

販賣記號 Sales mark	項目 Ref no	零件號碼 Part no	版數 Ver	英文名稱 Description	中文名稱 Chinese	需要用量 Regd no	參考價 Ref Price
		17910-LDB2-E00	1	CABLE COMP THROT	節流導線	1	
		17911-LDB2-E00	1	CABLE B COMP THROT	節流導線 B	1	
		3515A-LBA2-B70	0	SW ASSY RH HNDL COMP	右邊開關組	1	
		3520A-KEBE-900	2	SW ASSY L HNDL COMP	左邊開關組	1	
		53100-LBA2-E00	7	HANDLE COMP STRG	轉向手柄	1	
		53102-KEC8-900	0	END HANDLE	手柄左平衡端子	1	
		53105-LBB5-E00	2	END R STRG HANDLE	手柄右平衡端子	1	
		53131-3H98-941	0	HOLDER HANDLE PIPE	轉向手柄固定上座	2	
**		53140-KKC4-900	0	GRIP COMP THROT	節流管套組	1	
**		53166-KGB5-900	0	GRIP L HANDLE	手柄左橡皮套	1	
**		53203-LBA2-E00	2	COVER METER FR	儀錶前蓋	1	
**		53204-LBA2-E00	3	COVER METER RR	儀錶後蓋	1	
**		53205-LBA2-E00	2	COVER HNDL UP	手柄上蓋	1	
**		53206-LBA2-E00	1	COVER R HANDLE LOW	手柄下蓋右側蓋	1	
		53208-LBA2-E00	3	GRILL HANDLE UP	手柄底蓋	1	
		64220-LBA2-E00	4	WIND SCREEN	遮陽板	1	
		64222-KKC4-900	3	RUBBER WIND SCREEN	遮陽板橡皮	4	
		64231-LBA2-E00	1	SPONGE TAPE R HOLDER	右側固定海綿	1	
		64232-LBA2-E00	1	SPONGE TAPE L HOLDER	左側固定海綿	1	
		6423A-LBA2-E00	1	HOLDER ASSY WIND SCREEN	遮陽板固定座	1	

F 3 Handle Steering Handle Cover

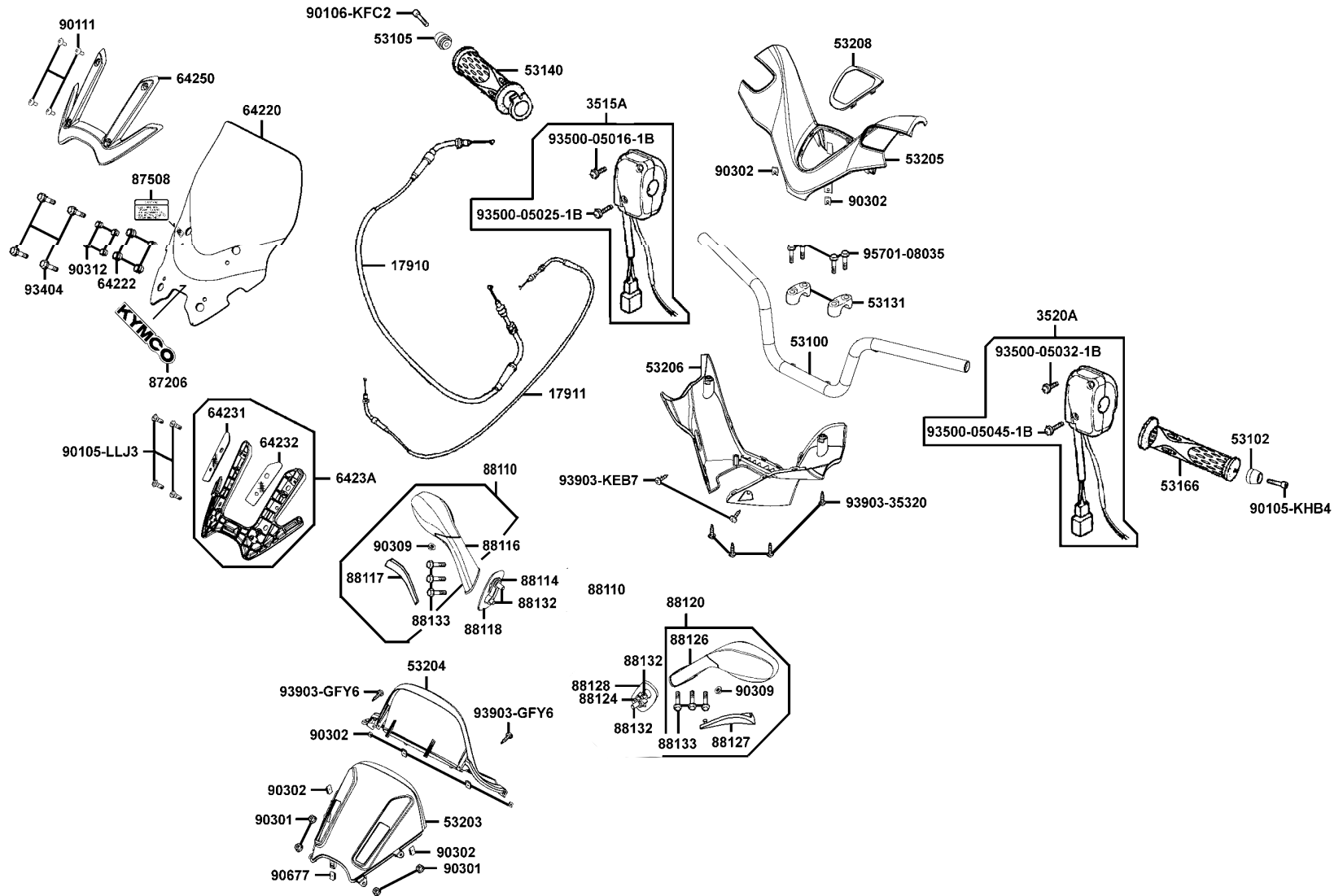

販賣記號 Sales mark	項目 Ref no	零件號碼 Part no	版數 Ver	英 文 名 稱 Description	中 文 名 稱 Chinese	需要用量 Regd no	參考價 Ref Price
		64250-LBA2-E00	2	COVER WIND SCREEN	遮陽板前護蓋	1	
		87206-LBA2-E00	1	EMB MARK KYMCO	光陽標誌	1	
		87508-KKC4-E00	1	LABEL CLEANNESS CAUTION	貼紙	1	
**		88110-LBA2-E00	2	MIRROR ASSY R BACK	右後視鏡	1	
		88114-LBA2-E00	2	STAY R MIRROR	右後視鏡固定座	1	
**		88116-LBA2-E00	0	BASE R MIRROR	右後視鏡骨架	1	
**		88117-LBA2-E00	0	COVER R MIRROR	右後視鏡蓋	1	
		88118-LBA2-E00	2	PAD R MIRROR	右後視鏡固定座橡皮	1	
**		88120-LBA2-E00	2	MIRROR ASSY L BACK	左後視鏡	1	
		88124-LBA2-E00	2	STAY L MIRROR	左後視鏡固定座	1	
**		88126-LBA2-E00	0	BASE L MIRROR	左後視鏡骨架	1	
**		88127-LBA2-E00	0	COVER L MIRROR	左後視鏡蓋	1	
		88128-LBA2-E00	2	PAD L MIRROR	左後視鏡固定座橡皮	1	
		88132-LBA2-E00	2	BOLT SPECIAL M8	特殊螺絲 M8	4	
		88133-LBA2-E00	0	BOLT WASHER 5*10	螺絲 5*10	6	
		90105-KHB4-900	0	BOLT WASH 8*60	螺絲 8*60	1	
		90105-LLJ3-E00	3	BOLT SPECIAL 8MM	螺絲 8MM	4	
		90106-KFC2-900	0	BOLT WASH 8*42	螺絲 8*42	1	
		90111-KED9-900	0	SCREW PAN 6*14	螺絲 6*14	4	
		90301-6D34-671	1	NUT FLANGE 6MM	螺帽 6MM	4	

F 3 Handle Steering Handle Cover

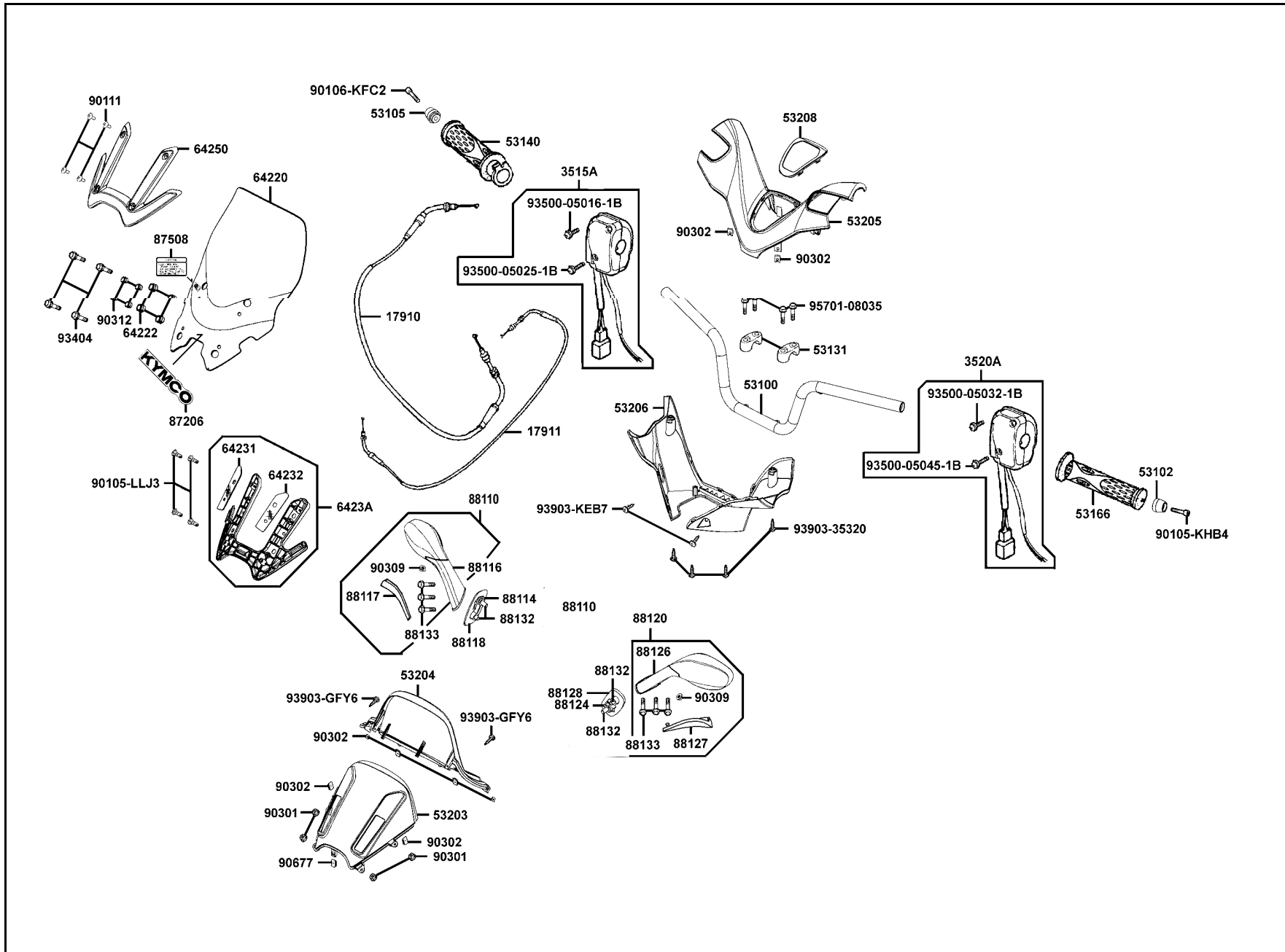

F 3

販賣記號 Sales mark	項目 Ref no	零件號碼 Part no	版數 Ver	英文名稱 Description	中文名稱 Chinese	需要用量 Regd no	參考價 Ref Price
		90302-SDA4-004	1	NUT SPRING 4MM	螺帽 4MM	8	
		90309-GLW0-90A	0	NUT U FLANGE 8MM	平螺帽 8MM	2	
		90312-GLF0-001	0	COLLAR BODY COVER	套筒	4	
		90677-GAR1-004	1	NUT CLIP 5MM	彈簧螺帽	1	
		93404-06020-06	0	BOLT WASHER 6*20	螺絲 6*20	4	
		93500-05016-1B	0	SCREW PAN 5*16	螺絲 5*16	1	
		93500-05025-1B	0	SCREW PAN 5*25	螺絲 5*25	1	
		93500-05032-1B	0	SCREW PAN 5*32	螺絲 5*32	1	
		93500-05045-1B	0	SCREW PAN 5*45	螺絲 5*45	1	
		93903-35320	0	SCREW TAPPING 5*16	螺釘 5*16	4	
		93903-GFY6-900	1	SCREW TAPPING 4*14	螺絲 4*14	2	
		93903-KEB7-900	1	SCREW WASHER 4MM	螺絲華司 4MM	2	
		95701-08035-06	1	BOLT FLANGE 8*35	螺絲 8*35	4	

F 4 Brake Master Cylinder

煞車主油缸

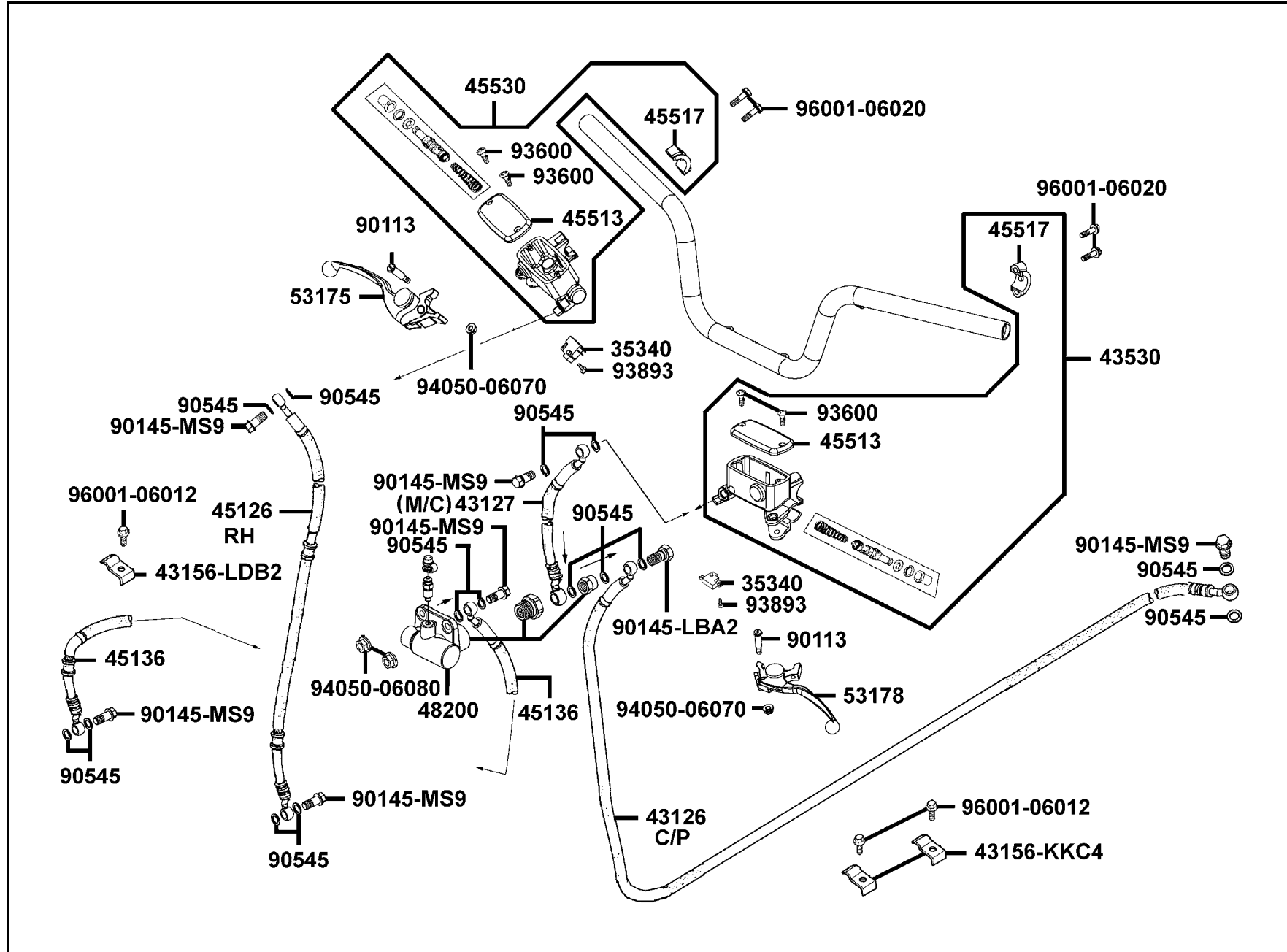

販賣記號 Sales mark	項目 Ref no	零件號碼 Part no	版數 Ver	英文名稱 Description	中文名稱 Chinese	需要用量 Regd no	參考價 Ref Price
		35340-KNBN-901	0	SW ASSY FR STOP	煞車燈前置開關	1	
		35350-KNBN-901	0	SW ASSY RR STOP	煞車燈後置開關	1	
		43126-LDB2-E00	2	HOSE ASSY C/P RR BRAKE	後煞車管組後段	1	
		43127-LBA2-E01	2	HOSE ASSY M/C RR BRAKE	後煞車油管前段	1	
		43156-KKC4-900	1	CLAMPER HOSE RR	後煞車油管夾	2	
		43156-LDB2-900	1	CLAMPER HOSE RR	後煞車油管夾	1	
		43530-LBA2-306	0	CYLINDER SET RR MASTER	後煞車主油缸	1	
		45126-LBA2-E01	4	HOSE ASSY FR BRAKE (RH)	前煞車油管	1	
		45136-LBA2-E01	6	HOSE ASSY FR BRK (LH)	前煞車油管	1	
		45513-KKA8-900	0	CAP MASTER CYLINDER	煞車主油缸蓋	2	
		45517-KFAF-910	0	HOLDER M/C	主油缸固定座	2	
		45530-LBA2-306	0	CYLINDER SET FR MASTER	前煞車主油缸	1	
		48200-LBA2-E01	1	MIRROR ASSY L BACK	UBS制動閥組	1	
**		53175-LBA2-E03	0	LEVER R STRG HANDLE	手柄右拉桿	1	
**		53178-LBA2-E03	0	LEVER L STRG HANDLE	手柄左拉桿	1	
		90113-KKA8-900	0	BOLT L STEERING HANDLE	左手柄螺絲	2	
		90145-LBA2-E00	2	OIL BOLT 10*33	油管螺絲 10*33	1	
		90145-MKS9-61A	1	OIL BOLT 10*22	油管螺絲 10*22	6	
		90545-3L00-001	2	WASHER OIL BOLT	華司	15	
		93600-04012-1A	0	SCREW FLAT 4*12	螺絲 4*12	4	

F 4 Brake Master Cylinder

煞車主油缸

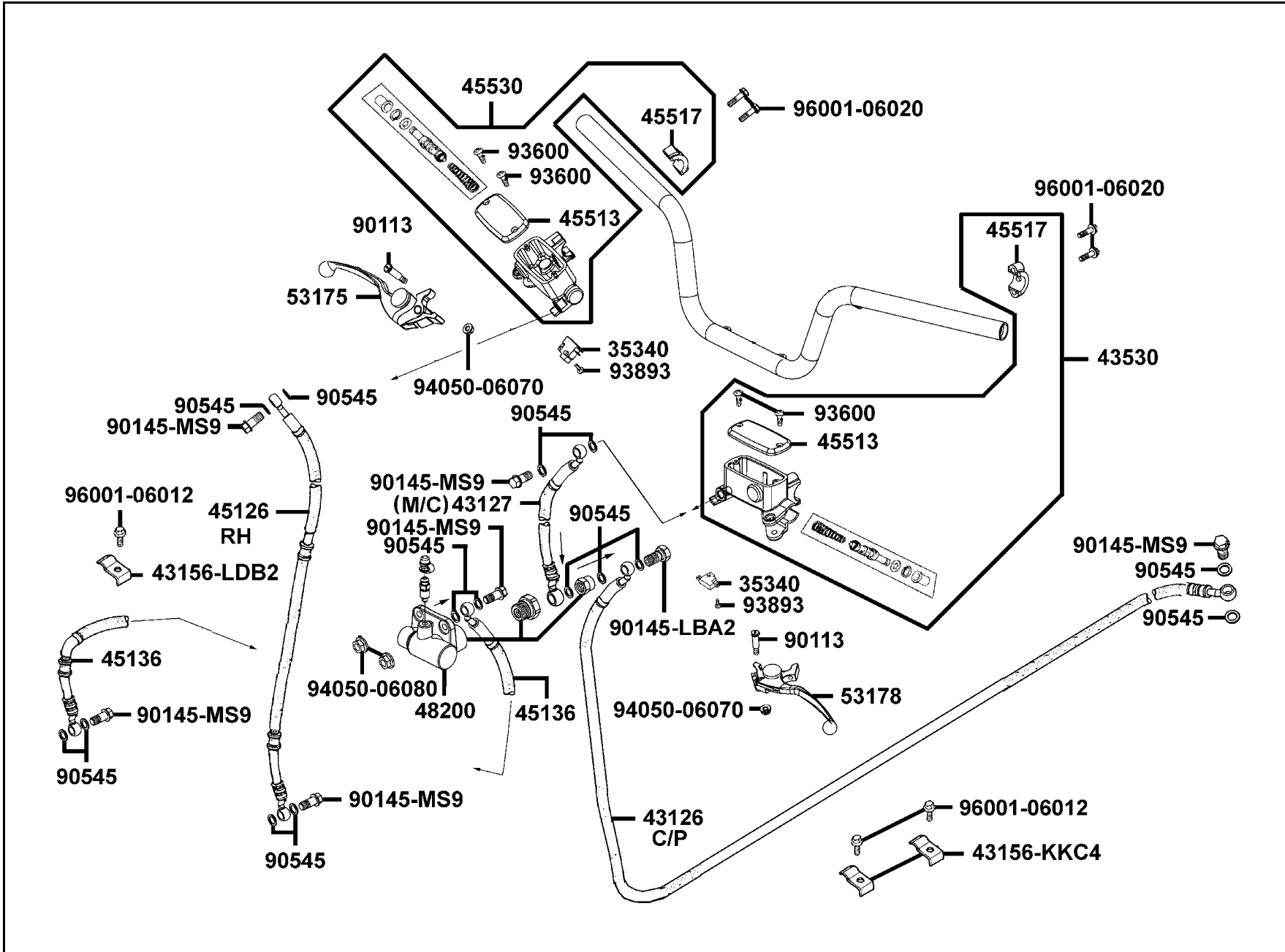

販賣記號 Sales mark	項目 Ref no	零件號碼 Part no	版數 Ver	英 文 名 稱 Description	中 文 名 稱 Chinese	需要用量 Regd no	參考價 Ref Price
		93893-04012-18	0	SCREW WASHER 4*12	螺絲 4*12	2	
		94050-06060	0	NUT FLANGE 6MM	螺帽 6MM	2	
		94050-06080	0	NUT FLANGE 6MM	螺帽 6MM	2	
		96001-06012-08	0	BOLT FLANGE 6*12	螺絲 6*12	3	
		96001-06020-06	0	BOLT FLANGE 6*20	螺絲 6*20	4	

F 5 Front Cover●Floor Panel

前
護
蓋
●
腳
踏
板

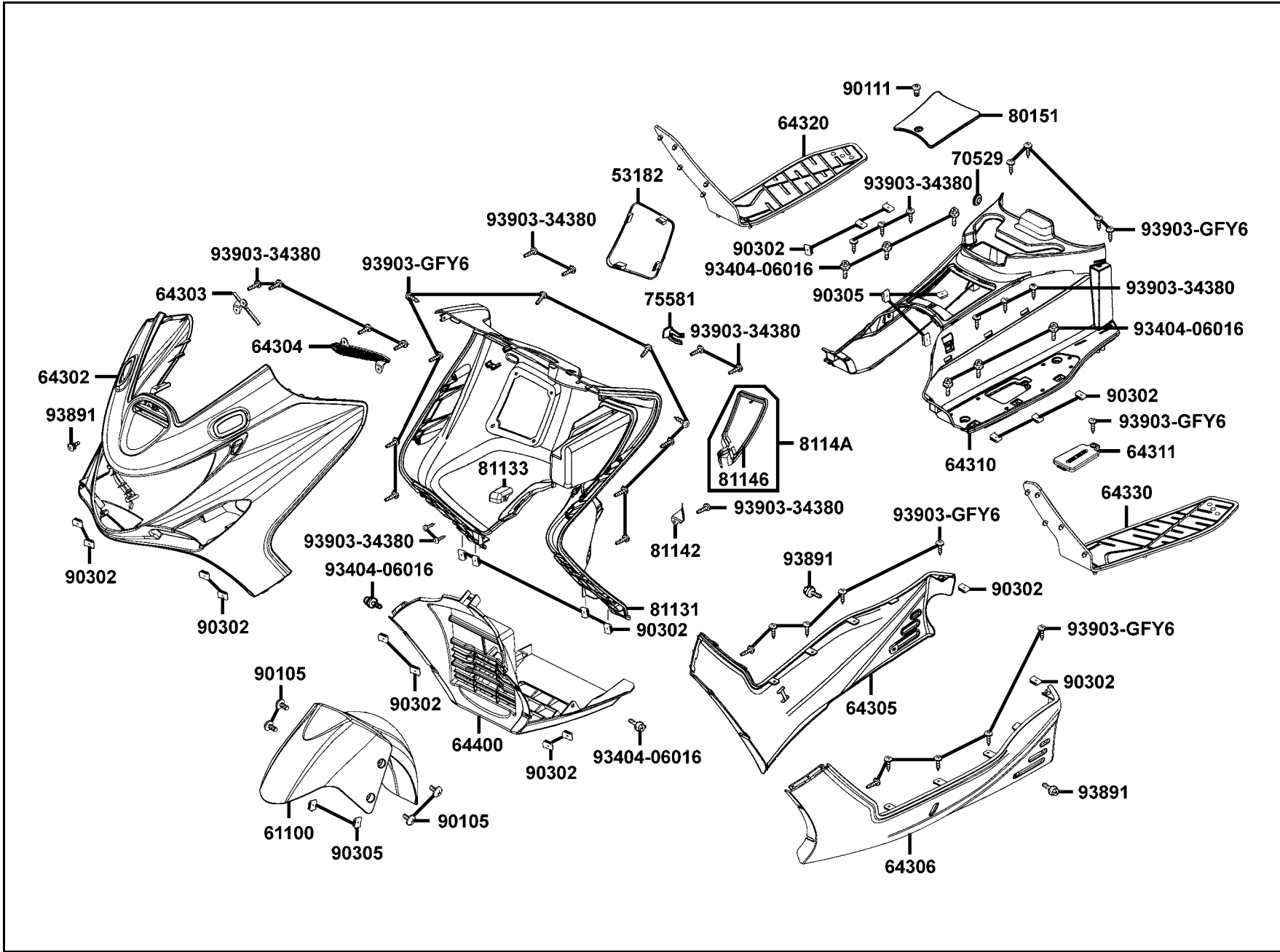

販賣記號 Sales mark	項目 Ref no	零件號碼 Part no	版數 Ver	英文名稱 Description	中文名稱 Chinese	需要用量 Regd no	參考價 Ref Price
		53182-LDB2-E00	1	COVER HANDLE BRAKE	手煞車蓋	1	
**		61100-LBA2-E00	3	FENDER FR	前擋泥板	1	
**		64302-LBA2-E00	2	MOLDING FR	前護板	1	
**		64303-LBA2-E00	2	GRID R FR MOLDING	前護條右百葉窗	1	
**		64304-LBA2-E00	0	GRID L FR MOLDING	前護條左百葉窗	1	
**		64305-LBA2-E00	2	SKIRT R SIDE	右邊軌	1	
**		64306-LBA2-E00	2	SKIRT L SIDE	左邊軌	1	
**		64310-LBA2-E00	2	FLOOR PANEL	腳踏板	1	
		64311-LBA2-E00	1	COVER R PILLION STEP	後座右踏板蓋	1	
**		64320-LBA2-E00	2	MAT R FLOOR	右踏板墊	1	
**		64330-LBA2-E00	2	MAT L FLOOR	左踏板墊	1	
		64400-LBA2-E00	2	COWL UNDER	下罩	1	
		70529-6G57-671	0	GROM B SIDE PANEL	橡皮塞	1	
		75581-6C73-001	0	SET SPG LOCK KEY	鑰匙鎖固定彈簧	1	
**		80151-LBA2-E00	1	COVER CENTER	中心蓋	1	
**		81131-LBA2-E00	3	LEG SHIELD	行旅內箱	1	
		81133-LBA2-E00	0	CAP LEG SHIELD	行旅內箱蓋	1	
		81142-LBA2-E00	1	STAY LID INNER BOX	前內箱小蓋支架	1	
		81146-LBA2-E00	1	SEAL LID INNER BOX	前內箱小蓋油封	1	
		8114A-LBA2-E00	1	LID ASSY INNER BOX	前內箱小蓋	1	

F 5 Front Cover●Floor Panel

前護蓋
●
腳踏板

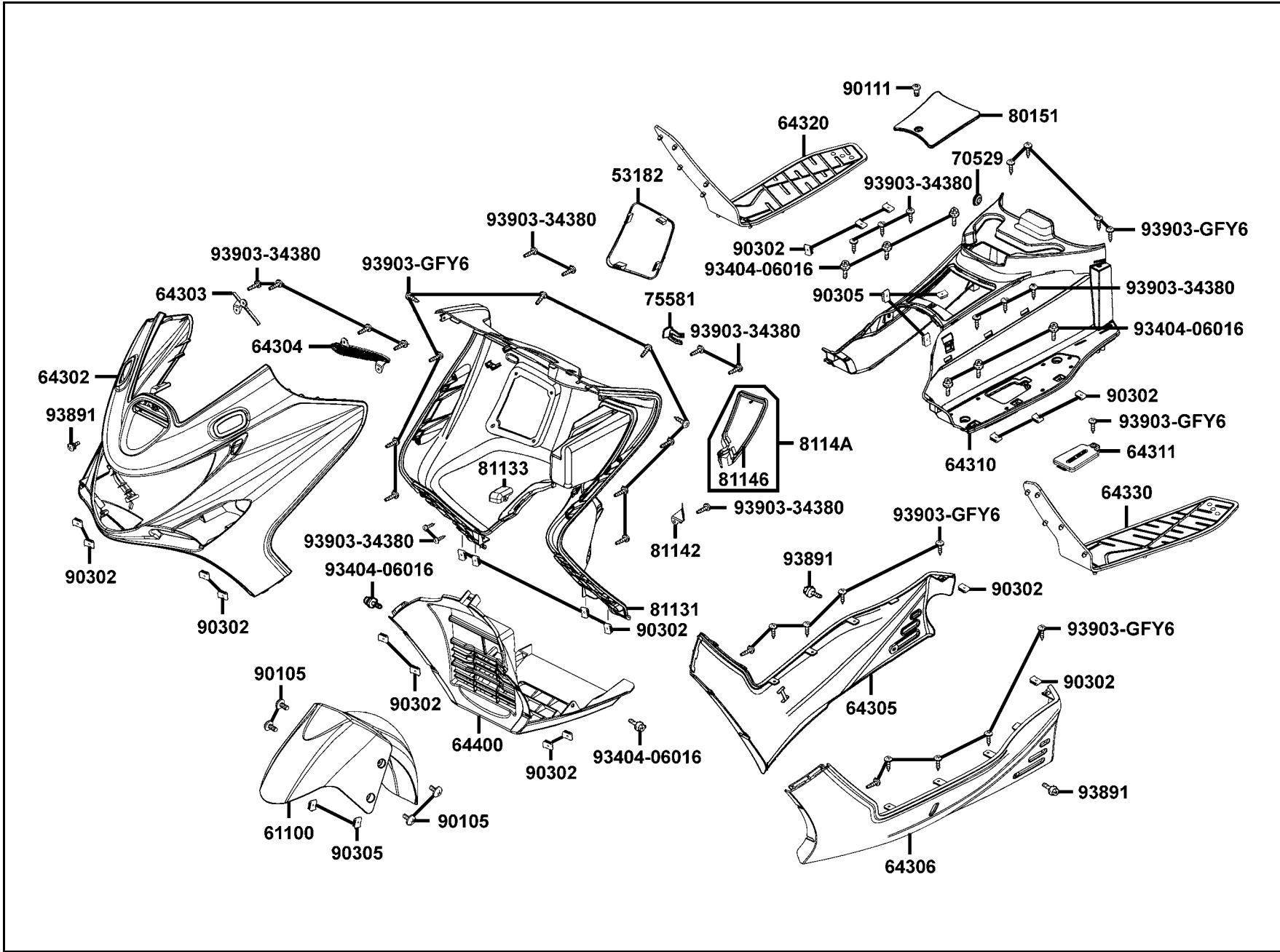

F 5

販賣記號 Sales mark	項目 Ref no	零件號碼 Part no	版數 Ver	英文名稱 Description	中文名稱 Chinese	需要用量 Regd no	參考價 Ref Price
		90105-LLJ3-E00	3	BOLT SPECIAL 8MM	螺絲 8MM	4	
		90111-KED9-900	0	SCREW PAN 6*14	螺絲 6*14	1	
		90302-SDA4-004	1	NUT SPRING 4MM	螺帽 4MM	22	
		90305-GHK8-001	0	NUT CLIP 6MM	夾螺帽 6MM	5	
		93404-06016-06	0	BOLT WASHER 6*16	螺絲 6*16	8	
		93891-05016-07	0	SCREW WASHER 5*16	螺絲 5*16	3	
		93903-34380	0	SCREW TAPPING 4*12	螺釘 4*12	17	
		93903-GFY6-900	1	SCREW TAPPING 4*14	螺釘 4*14	25	

F 6 Front Cushion

前
避
震
器

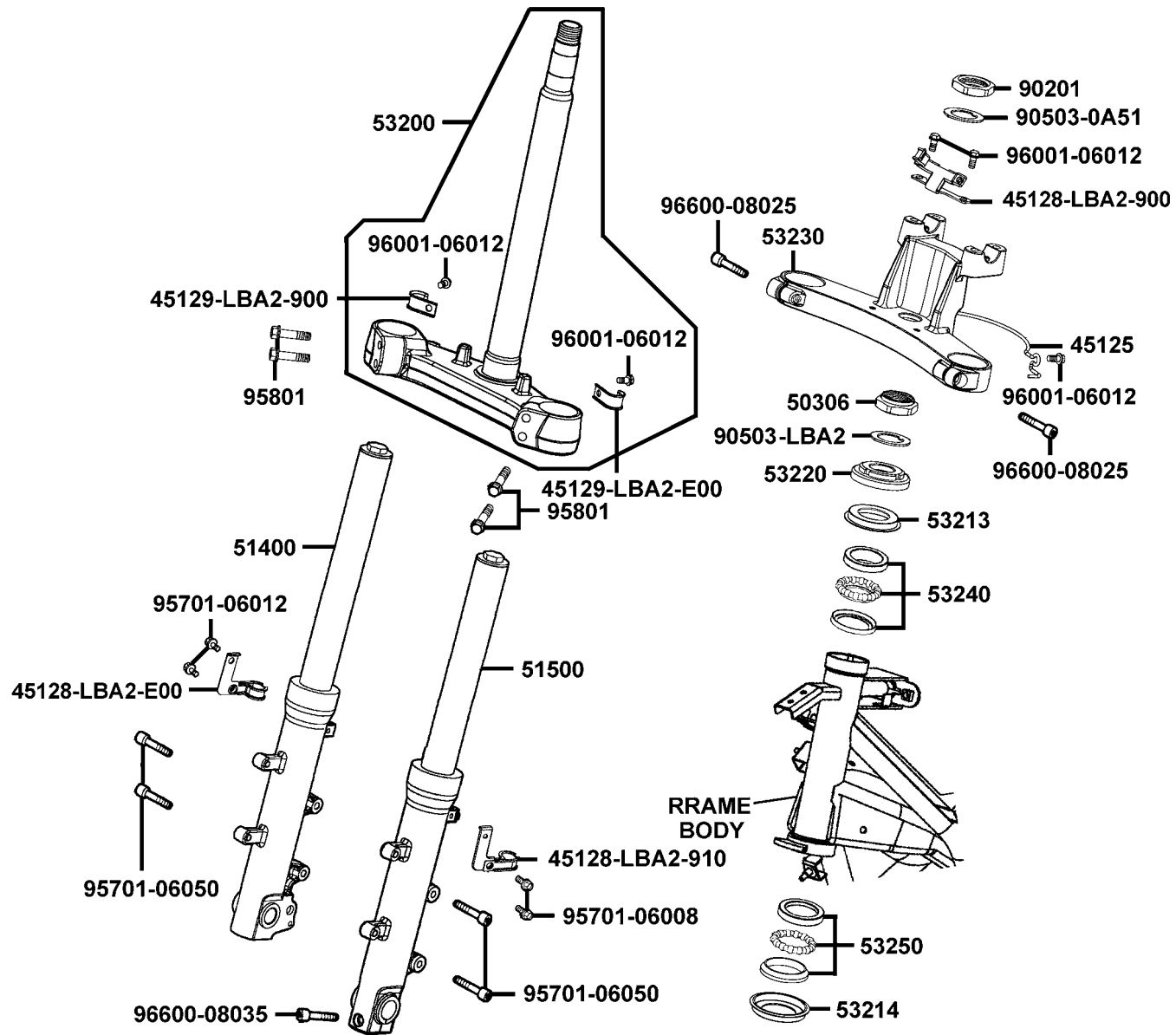

販賣記號 Sales mark	項目 Ref no	零件號碼 Part no	版數 Ver	英文名稱 Description	中文名稱 Chinese	需要用量 Regd no	參考價 Ref Price
		45125-LBA2-E00	3	CLIP BRK HOSE(TOP BRIDGE)	前煞車油管夾	1	
		45128-LBA2-920	1	CLAMPER FR BRK HOSE	前煞車油管夾	1	
		45128-LBA2-900	2	CLAMPER FR BRK (TOP BRIDGE)	前煞車油管夾	1	
		45128-LBA2-E00	1	CLAMPER FR BRK HOSE	前煞車油管夾	1	
		45129-LBA2-900	1	CLAMPER FR BRK HOSE	前煞車油管夾	1	
		45129-LBA2-E00	2	CLAMPER FR BRK HOSE	前煞車油管夾	1	
		50306-1F96-001	0	NUT STRG STEM LOCK	主幹螺帽	1	
		51400-LDB2-E00	1	FORK ASSY R FR	右前避震器組	1	
		51500-LDB2-E00	1	FORK ASSY L FR	左前避震器組	1	
		53200-LBA2-E00	7	STEM COMP STRG	轉向主桿	1	
		53213-LBA2-E00	2	DUST SEAL STRG HEAD TOP	轉向桿上防塵封	1	
		53214-LBA2-E00	2	DUST SEAL STRG (HEAD)	防塵油封	1	
		53220-LBA2-E00	2	THREAD COMP STRG HEAD TOP	轉向桿頂螺絲	1	
		53230-LBA2-E00	5	BRIDGE FORK TOP	前避震器頂樑	1	
		53240-LBA2-E00	1	BEARING TOT STRG	前避震器頂上軸承	1	
		53250-LBA2-E00	1	BEARING BOT STRG	前避震器頂下軸承	1	
		90201-LBA2-E00	1	NUT STRG STEM	轉向主桿螺帽	1	
		90503-0A51-870	0	WASHER STEERING STEM NUT	鎖華司	1	
		90503-LBA2-E00	2	WASHER STRG STEM NUT	轉向主桿螺絲華司	1	
		95701-06008-06	1	BOLT FLANGE 6*8	螺絲 6*8	2	

F 6 Front Cushion

前
避
震
器

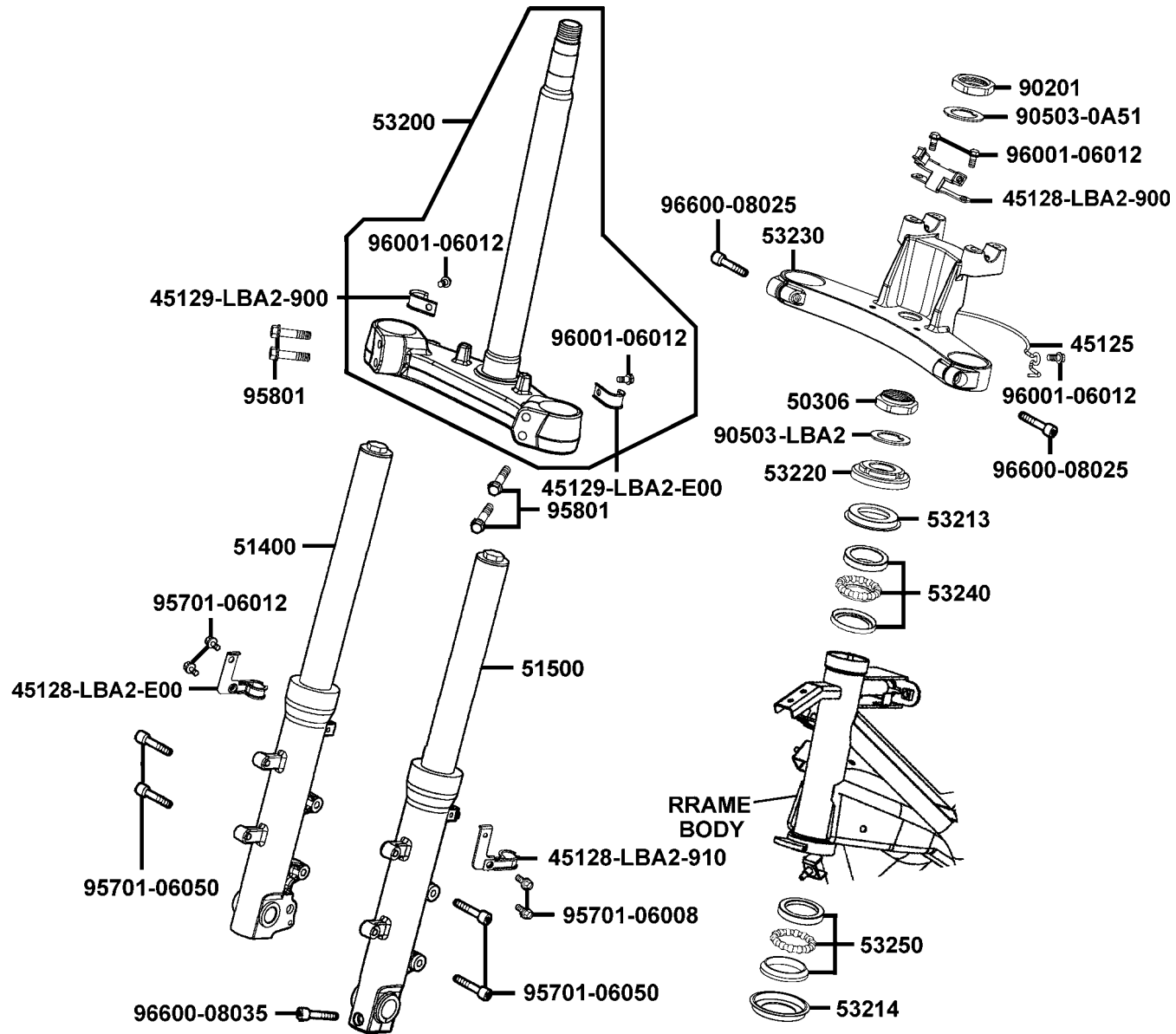

販賣記號 Sales mark	項目 Ref no	零件號碼 Part no	版數 Ver	英文名稱 Description	中文名稱 Chinese	需要用量 Regd no	參考價 Ref Price
		95701-06012-08	0	BOLT FLANGE 6*12	螺絲 6*12	2	
		95701-06050-08	0	BOLT FLANGE 6*50	螺絲 6*50	4	
		95801-08040-08	0	BOLT FLANGE 8*40	螺絲 8*40	4	
		96001-06012-08	0	BOLT FLANGE 6*12	螺絲 6*12	5	
		96600-08025-07	0	SOCKET BOLT 8*25	螺絲 8*25	2	
		96600-08035-07	0	SOCKET BOLT 8*35	螺絲 8*35	1	

F 6

F 7 Front Wheel

前
輪

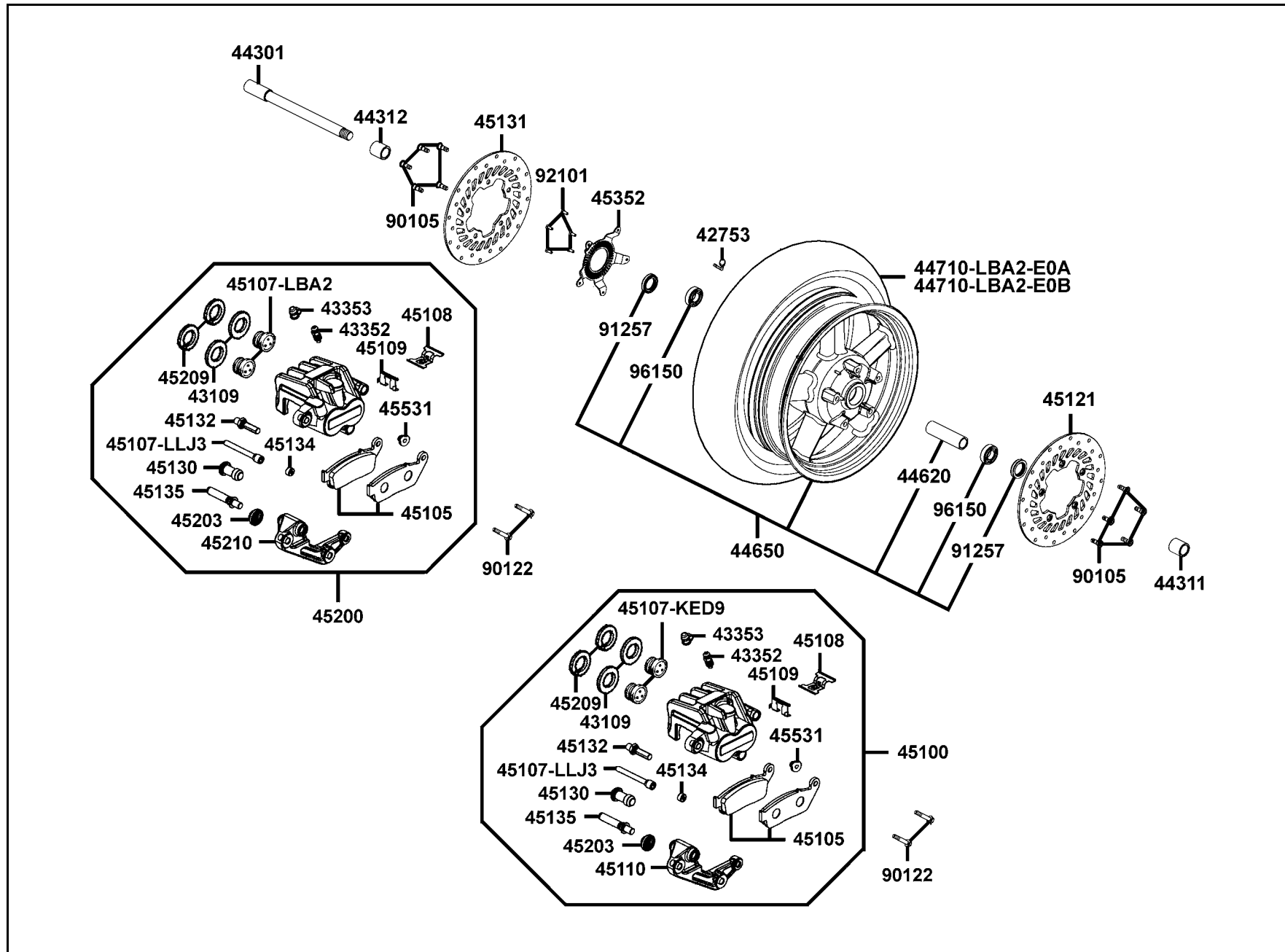

F 7

販賣記號 Sales mark	項目 Ref no	零件號碼 Part no	版數 Ver	英文名稱 Description	中文名稱 Chinese	需要用量 Regd no	參考價 Ref Price
		42753-KNBN-90A	0	RIM VALVE (PVR-70)	打氣嘴	1	
		43109-LBA2-E00	0	DUST SEAL	防塵油封	4	
		43352-KED9-900	0	BLEEDER	加油嘴	2	
		43353-KED9-900	0	CAP BLEEDER	加油嘴蓋	2	
		44301-LBA2-E00	3	AXLE FR WHEEL	前輪軸	1	
		44311-KED9-900	1	COLLAR FR WHEEL SIDE	前輪邊套筒	1	
		44312-LBA2-E00	2	COLLAR FR WHEEL SIDE L	前輪邊套筒	1	
		44620-LBA2-E00	3	COLLAR FR AXLE DISTANCE	前輪軸距套筒	1	
**		44650-LBA2-305	0	WHEEL SET FR	前輪圈組	1	
		44710-LBA2-E0A	2	TIRE ASSY FR	前輪胎	1	
		44710-LBA2-E0B	4	TIRE ASSY FR	前輪胎	1	
**		45100-LBA2-E01	4	CALIPER ASSY FR L	左前煞車卡鉗	1	
		45105-LBA2-305	0	PAD ASSY	煞車摩擦板組	2	
		45107-KED9-900	0	PISTON	卡鉗活塞	2	
		45107-LBA2-E00	0	PISTON	卡鉗活塞	2	
		45107-LLJ3-E90	0	PIN HANGE	吊架銷	2	
		45108-KED9-900	0	SPRING PAD	摩擦板彈簧	2	
		45109-KED9-900	0	SPRING PAD	摩擦板彈簧	2	
		45110-LBA2-E00	0	BRACKET COMP FR	前煞車卡鉗托架	1	
		45121-LDB2-E00	1	DISK FR BRK R	右前煞車圓盤	1	

F 7 Front Wheel

前輪

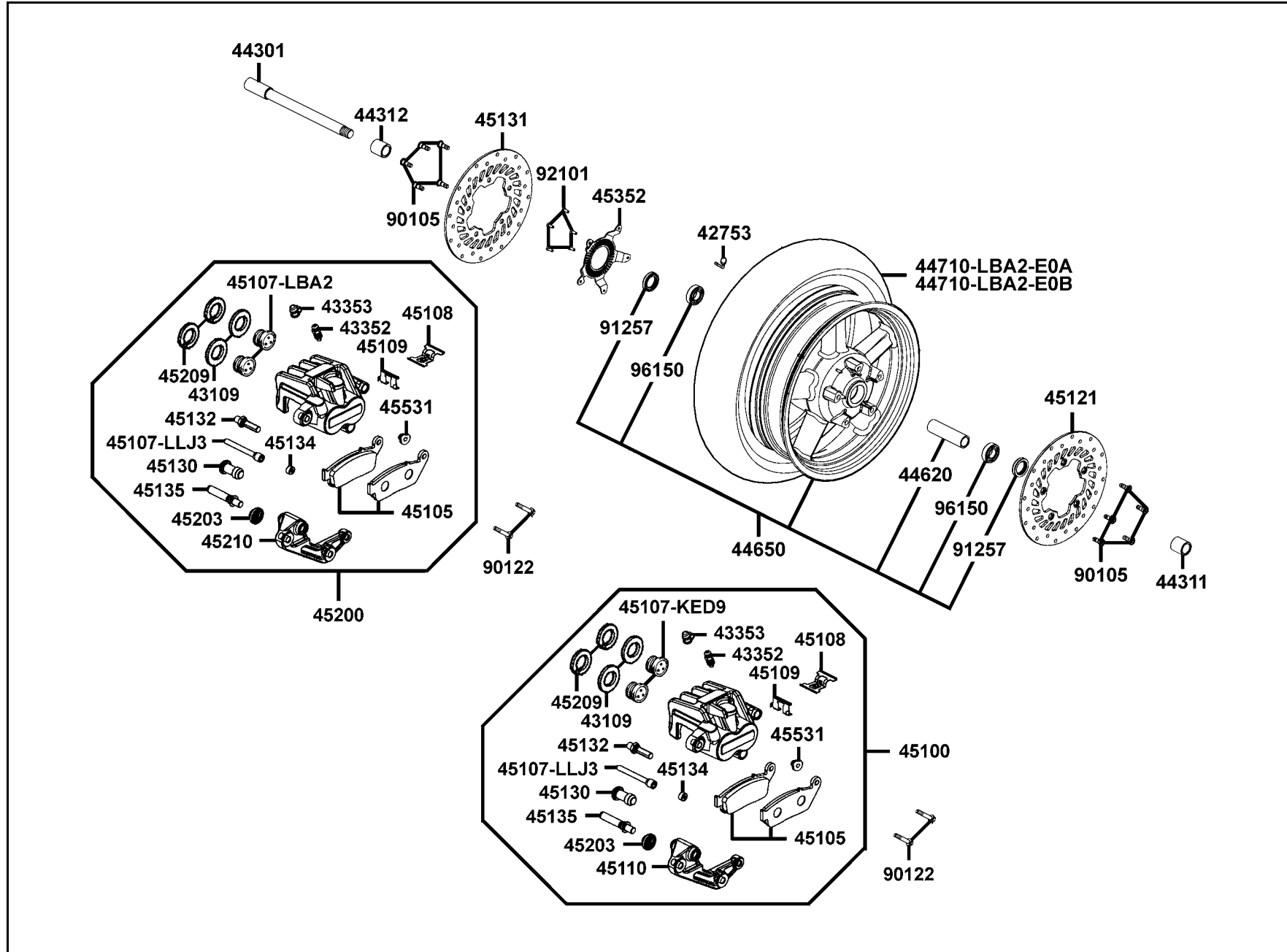

販賣記號 Sales mark	項目 Ref no	零件號碼 Part no	版數 Ver	英文名稱 Description	中文名稱 Chinese	需要用量 Regd no	參考價 Ref Price
		45130-KED9-900	0	BUSH PIN	卡鉗襯套	2	
		45131-LDB2-E00	1	DISK FR BRK L	左前煞車圓盤	1	
		45132-KED9-900	0	PIN BOLT	卡鉗螺絲銷	2	
		45134-KED9-900	0	BOOT B	襯套 B	2	
		45135-KED9-900	0	PIN BOLT A	卡鉗螺絲銷A	2	
**		45200-LBA2-E00	3	CALIPER ASSY FR R	右前煞車卡鉗	1	
		45203-KED9-900	0	PLUG PIN	吊架銷塞蓋	2	
		45209-LBA2-E00	0	SEAL PISTON	活塞油封	4	
		45210-LBA2-E00	0	BRACKET COMP FR	前煞車卡鉗托架	1	
		45352-LBA2-E00	4	READ PLATE ABS	ABS卸除板	1	
		45531-KED9-900	0	PLUG PIN	吊架銷塞蓋	2	
		90105-KCR3-001	1	BOLT FR DISK 8*24	螺絲 8*24	10	
		90122-KEC8-900	0	BOLT FLANGE 8*38	螺絲 8*38	4	
		91257-KED9-900	2	DUST SEAL 28*42*8	塵封28*42*8	2	
		92101-05012-0H	0	BOLT HEX 5*12	螺絲 5*12	5	
		96150-60040-10	0	BEAR BALL RADIAL 6004	軸承	2	

F 8 Rear Wheel

後輪

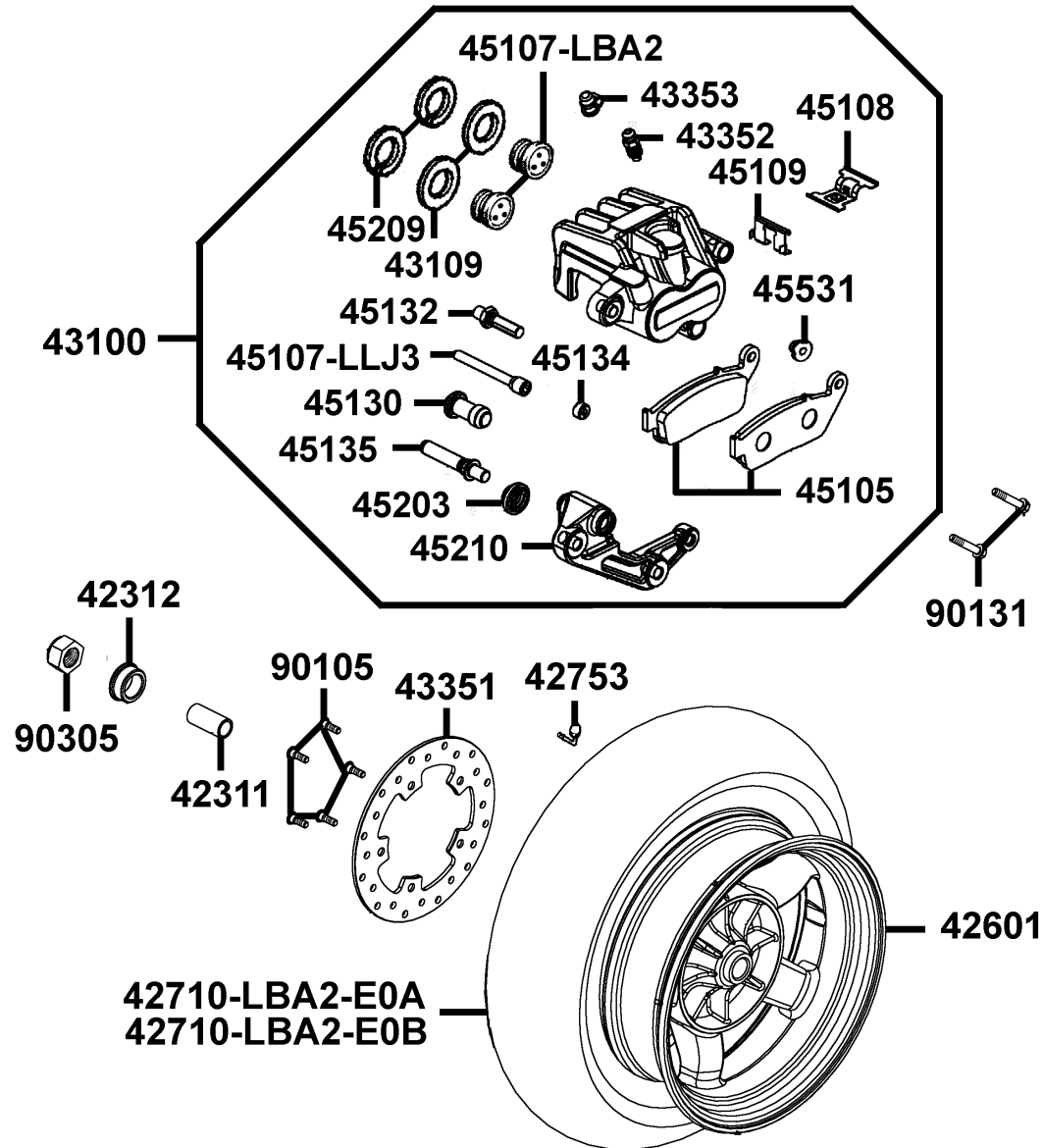

販賣記號 Sales mark	項目 Ref no	零件號碼 Part no	版數 Ver	英文名稱 Description	中文名稱 Chinese	需要用量 Regd no	參考價 Ref Price
		42311-LDB2-E00	1	COLLAR RR AXLE A	後輪軸套筒 A	1	
		42312-KHE7-E00	0	COLLAR RR AXLE SIDE	後輪軸邊套筒	1	
**		42601-LDB2-E00	1	WHEEL RR CAST	後輪圈	1	
		42710-LBA2-E0A	3	TIRE ASSY RR	後輪胎	1	
		42710-LBA2-E0B	3	TIRE ASSY RR	後輪胎	1	
		42753-KNBN-90A	0	RIM VALVE (TR 412)	打氣嘴	1	
**		43100-LDB2-E00	0	CALIPER ASSY RR	後煞車卡鉗組	1	
		43109-LBA2-E00	0	DUST SEAL	防塵油封	2	
		43351-LBA2-E00	5	DISK RR BRAKE	後煞車圓盤	1	
		43352-KED9-900	0	BLEEDER	加油嘴	1	
		43353-KED9-900	0	CAP BLEEDER	加油嘴蓋	1	
		45105-LBA2-305	0	PAD ASSY	煞車摩擦板組	1	
		45107-LBA2-E00	0	PISTON	卡鉗活塞	1	
		45107-LLJ3-E90	0	PIN HANGE	吊架銷	1	
		45108-KED9-900	0	SPRING PAD	摩擦板彈簧	1	
		45109-KED9-900	0	SPRING PAD	摩擦板彈簧	1	
		45130-KED9-900	0	BUSH PIN	卡鉗襯套	1	
		45132-KED9-900	0	PIN BOLT	卡鉗螺絲銷	1	
		45134-KED9-900	0	BOOT B	襯套 B	1	
		45135-KED9-900	0	PIN BOLT A	卡鉗螺絲銷A	1	

F 8 Rear Wheel

後輪

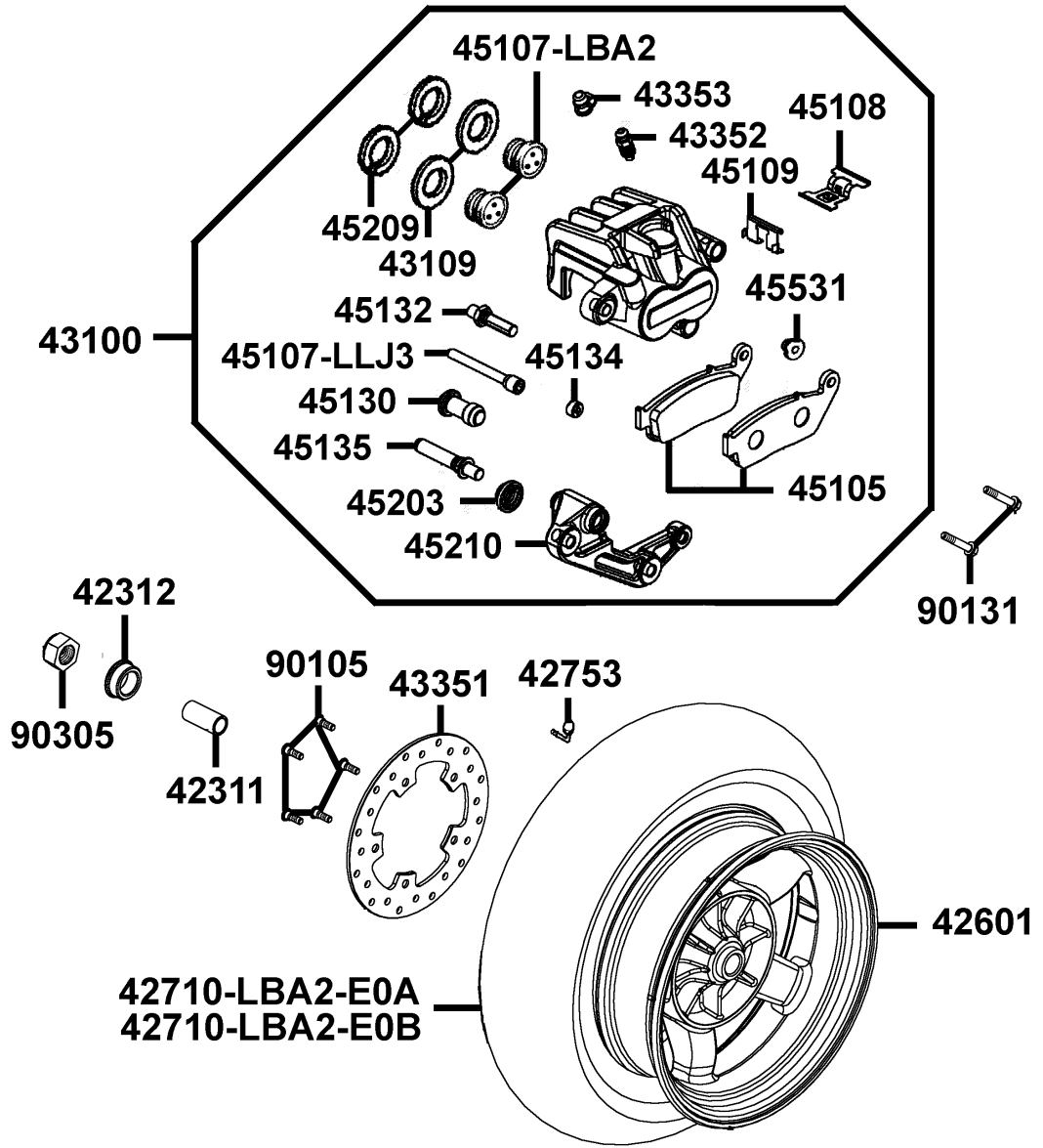

F 8

販賣記號 Sales mark	項目 Ref no	零件號碼 Part no	版數 Ver	英 文 名 稱 Description	中 文 名 稱 Chinese	需要用量 Regd no	參考價 Ref Price
		45203-KED9-900	0	PLUG PIN	吊架銷塞蓋	1	
		45209-LBA2-E00	0	SEAL PISTON	活塞油封	2	
		45210-LBA2-E00	0	BRACKET COMP FR	前煞車卡鉗托架	1	
		45531-KED9-900	0	PLUG PIN	吊架銷塞蓋	1	
		90105-KCR3-001	1	BOLT FR DISK 8*24	螺絲 8*24	5	
		90131-LDB2-E00	1	BOLT FLANGE 8*42	螺絲 8*42	2	
		90305-KKAK-900	0	NUT U 16MM	螺帽 16MM	1	

F 9 Seat

座墊

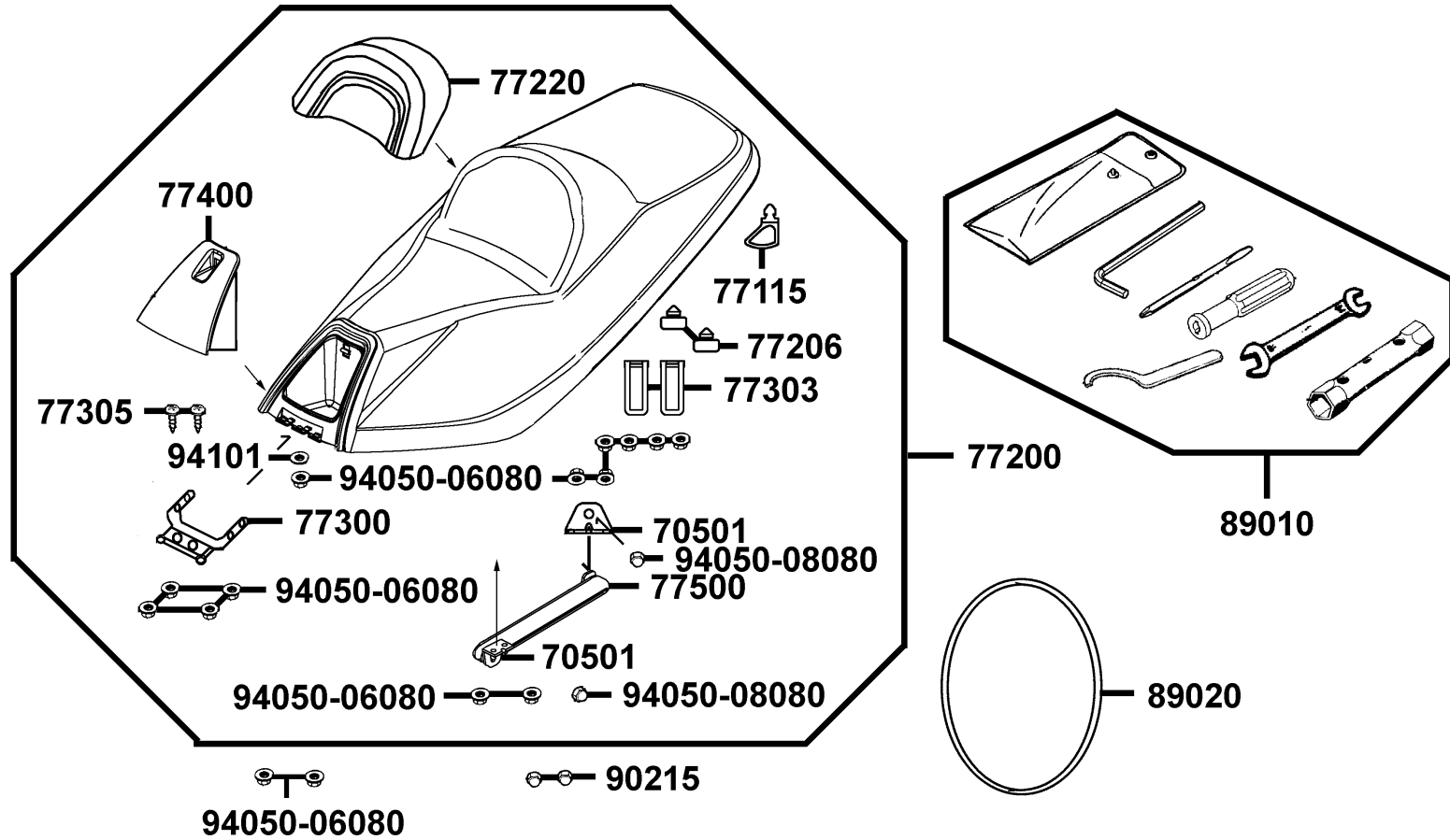

販賣記號 Sales mark	項目 Ref no	零件號碼 Part no	版數 Ver	英 文 名 稱 Description	中 文 名 稱 Chinese	需要用量 Regd no	參考價 Ref Price
		77115-LBA2-E00	3	RUBBER SEAL	橡皮油封	1	
**		77200-LBA2-E00	3	SEAT ASSY	座墊	1	
		77206-KEB7-900	0	RUBBER SEAT CUSHION	橡皮	2	
**		77220-LBA2-E00	2	SEAT ASSY PAD	前座墊靠	1	
		77300-LBA2-E00	1	HINGE ASSY SEAT	座墊鉸鏈	1	
		77303-LLJ3-E00	2	HOOK SEAT LOCK	座墊鉤	2	
		77305-LBA2-E00	0	SCREW RIVENT	螺絲	2	
		77400-LBA2-E00	2	BOX ASSY SEAT	座墊工具箱	1	
		77500-LBA2-E00	1	DAMPER GAS	座墊開啓氣壓式推桿	1	
		77501-LBA2-E00	1	STAY GAS DAMPER	座墊開啓氣壓式推桿支架	2	
		89010-LDB2-E00	1	TOOL SET	工具包組	1	
		89020-KKC4-900	1	BAND TOOL SET	束帶	1	
		90215-KKC4-900	1	NUT CAP 6MM	圓螺帽 6MM	2	
		94050-06080	0	NUT FLANGE 6MM	螺帽 6MM	15	
		94050-08080	0	NUT FLANGE 8MM	螺帽 8MM	2	
		94101-06800	0	WASHER PLAIN 6MM	平華司 6MM	1	

F10

販賣記號 Sales mark	項目 Ref no	零件號碼 Part no	版數 Ver	英文名稱 Description	中文名稱 Chinese	需要用量 Regd no	參考價 Ref Price
		16700-KHE7-900	5	FUEL PUMP ASSY	汽油泵浦	1	
		16911-LDB2-E00	0	TUBE ASSY TANK TO STRAINER	油管組	1	
		16912-LDB2-E00	0	TUBE ASSY STRAINER TO FUEL PUMP	油管組	1	
		1691A-KEC2-E00	0	STRAINER ASSY FUEL	汽油濾清器	1	
		17500-LBA2-E00	5	TANK COMP FUEL	油箱	1	
		17502-LBA2-E00	3	TUBE FUEL	油管	1	
		17504-LAB4-900	2	FUEL FILLER	加油漏斗	1	
		17507-LAB4-900	1	BAND FUEL HOSE	油管束夾	1	
		17514-LBA2-E00	1	STAY A FUEL FILLER	油管支架 A	1	
		17515-LBA2-E00	1	STAY B FUEL FILLER	油管支架 B	1	
		17689-KEBE-E00	1	TUBE ASSY TANK-TO 3 WJT	油管	1	
		1768A-LDB2-E00	3	TUBE ASSY PUMP-CARB	油管組	1	
		1768B-LDB2-E00	1	TUBE ASSY PUMP-INLET PIPE	油管組	1	
		19411-KBCB-900	0	CLIP HOSE	管夾	1	
		37801-GGA7-701	1	PACKING BASE	墊圈盤	1	
		37802-GGA7-701	0	RET FUEL UNIT	浮筒計承件	1	
		3780A-LDB2-E00	1	FUEL UNIT ASSY	油量指示器組	1	
		50139-LCB4-900	2	STAY FUEL PUMP	汽油泵浦支架	1	
		50611-LBA2-E00	6	RNFCT R COMP FLOOR	右踏板底架	1	
		50612-LDB2-E00	0	RNFCT L COMP FLOOR	左踏板底架	1	

F10

販賣記號 Sales mark	項目 Ref no	零件號碼 Part no	版數 Ver	英文名稱 Description	中文名稱 Chinese	需要用量 Regd no	參考價 Ref Price
		90301-6D34-671	1	NUT FLANGE 6MM	螺帽 6MM	4	
		93500-04008-0H	0	SCREW PAN 4*8	螺絲 4*8	3	
		93903-35260	0	SCREW TAPPING 5*12	螺釘 5*12	3	
		94050-06080	0	NUT FLANGE 6MM	螺帽 6MM	5	
		94591-KFBF-900	2	CLIP 2*71	固定夾 2*71	2	
		95002-02070	0	CLIP B7 TUBE	管夾	1	
		95002-02080	0	CLIP B8 TUBE	管夾	2	
		95002-02100	0	CLIP B10 TUBE	管夾	4	
		95002-02130	0	CLIP B12.5 TUBE	管夾	2	
		95002-50000	0	CLIP C9 TUBE	管夾	1	
		96001-06016-08	0	BOLT FLANGE 6*16	螺絲 6*16	2	

F 11 Battery

電
瓶

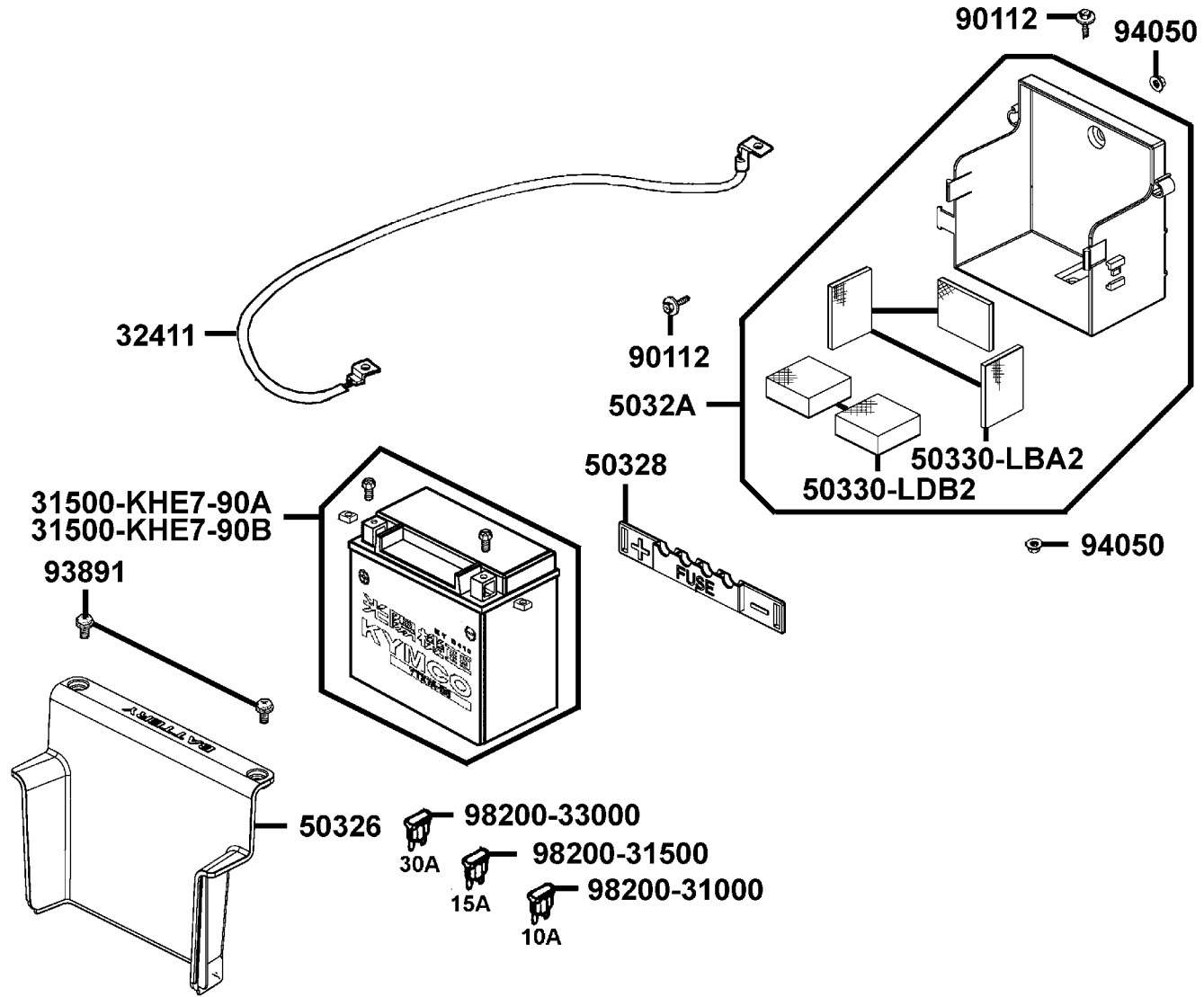

販賣記號 Sales mark	項目 Ref no	零件號碼 Part no	版數 Ver	英文名稱 Description	中文名稱 Chinese	需要用量 Regd no	參考價 Ref Price
		31500-KHE7-90A	2	BATTERY YTX14-BS	電瓶	1	
		31500-KHE7-90B	2	BATTERY YTX14-BS	電瓶	1	
		32411-LBA2-E00	2	CABLE BATTERY	電瓶導線	1	
		50326-LBA2-E00	1	COVER BATTERY	電瓶盒蓋	1	
		50328-LBA2-E00	2	BAND BATTERY	電瓶束帶	1	
		5032A-LDB2-E00	0	CASE ASSY BATTERY	電瓶箱	1	
		50330-LBA2-E00	1	SPONGE BATTERY	電瓶箱海綿	3	
		50330-LDB2-E00	0	SPONGE BATTERY	電瓶箱海綿	2	
		90112-KNBN-901	1	BOLT FLANGE 6MM	螺絲 6MM	2	
		93891-05016-07	0	SCREW WASHER R/L 5*16	螺釘 5*16	2	
		94050-06080	0	NUT FLANGE 6MM	螺帽 6MM	2	
		98200-31000	1	BLADE FUSE 10A	保險絲 10A	1	
		98200-31500	0	BLADE FUSE 15A	保險絲 15A	1	
		98200-33000	0	BLADE FUSE 30A	保險絲 30A	1	

F 12 Body Cover●Luggage Box

車體蓋 ● 行李箱

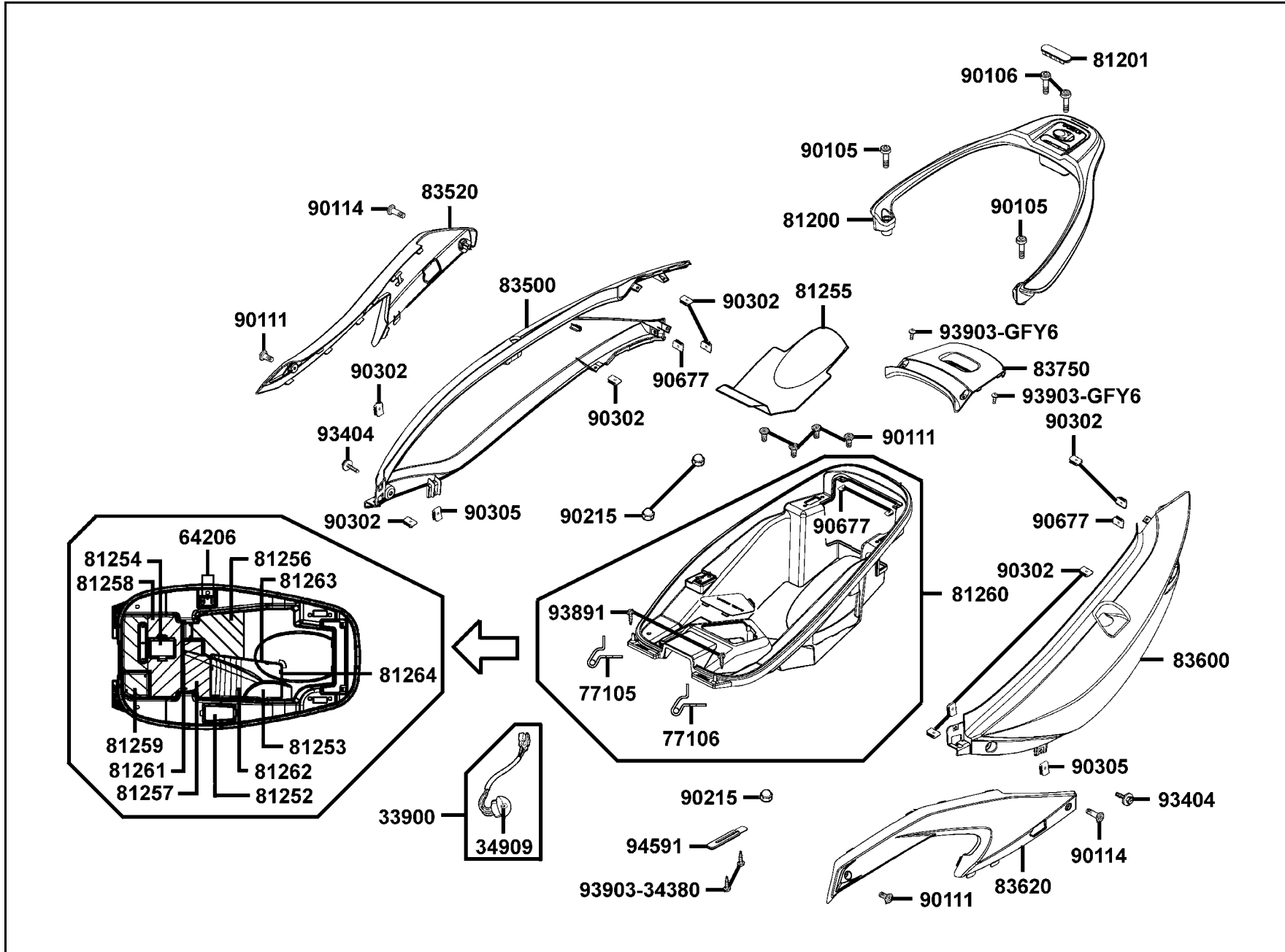

販賣記號 Sales mark	項目 Ref no	零件號碼 Part no	版數 Ver	英文名稱 Description	中文名稱 Chinese	需要用量 Regd no	參考價 Ref Price
		33900-KFBF-900	0	LIGHT ASSY LUGGAGE BOX	行李箱照明燈	1	
		34909-KFBF-900	0	BULB WEDGE BASE	燈泡	1	
		64206-MLJ0-001	0	NUT SPEED 4MM	螺帽 4MM	2	
		77105-GFS6-001	1	HOOK R HELMET	安全帽右掛鉤	1	
		77106-GFS6-001	1	HOOK L HELMET	安全帽左掛鉤	1	
		81200-LBA2-E00	2	CARRIER RR	後載物架	1	
		81201-LBA2-E00	1	PLUG BAR RR CARRIER	後架塞蓋	1	
		81252-LDB2-E00	1	COVER SEAT CABLE MAINT	座墊導線調整蓋	1	
		81253-LDB2-E00	1	COVER A/C MAINT	空氣濾清器維護蓋	1	
		81254-LDB2-E00	1	COVER CARB MAINT	汽化器維護蓋	1	
		81255-LDB2-E00	1	BAG LUGGAGE	置物箱內襯	1	
		81256-LDB2-E00	0	HEAT GUARD A LUGGAGE BOX	行李箱隔熱板 A	1	
		81257-LDB2-E00	0	HEAT GUARD B LUGGAGE BOX	行李箱隔熱板 B	1	
		81258-LDB2-E00	0	HEAT GUARD C LUGGAGE BOX	行李箱隔熱板 C	1	
		81259-LDB2-E00	0	HEAT GUARD D LUGGAGE BOX	行李箱隔熱板 D	1	
		81260-LDB2-E00	2	BOX ASSY LUGGAGE	行李箱組	1	
		81261-LDB2-E00	0	HEAT GUARD E LUGGAGE BOX	行李箱隔熱板 E	1	
		81262-LDB2-E00	0	HEAT GUARD F LUGGAGE BOX	行李箱隔熱板 E	1	
		81263-LDB2-E00	0	SEAL B LUGGAGE BOX	行李箱油封 B	1	
		81264-LDB2-E00	0	SEAL A LUGGAGE BOX	行李箱油封 A	1	

F 12

Body Cover●Luggage Box

車體蓋 ● 行李箱

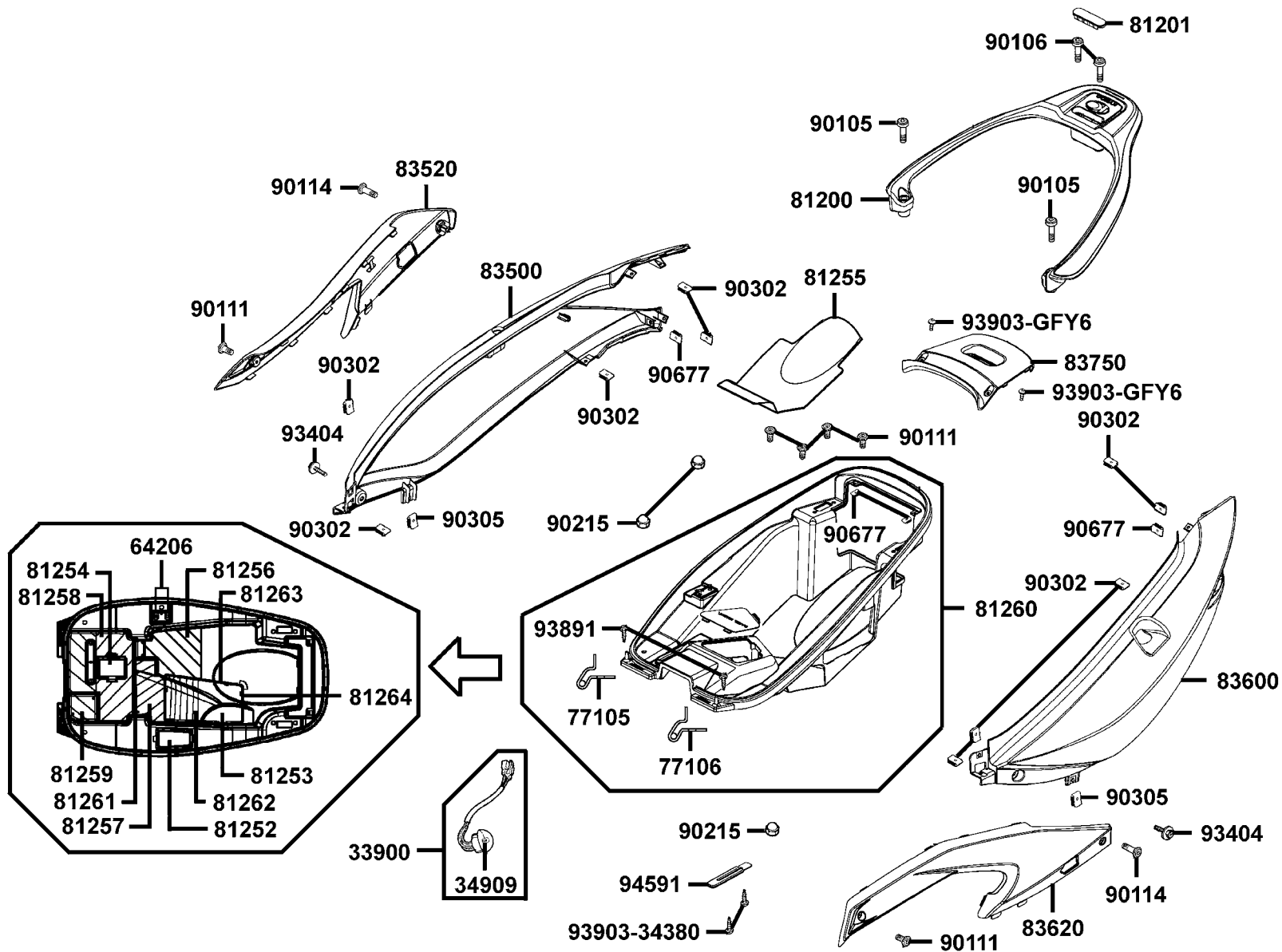

F12

販賣記號 Sales mark	項目 Ref no	零件號碼 Part no	版數 Ver	英文名稱 Description	中文名稱 Chinese	需要用量 Regd no	參考價 Ref Price
**		83500-LBA2-E00	3	COVER R BODY	車體右邊蓋	1	
**		83520-LBA2-E00	2	COVER R SIDE	右邊軌	1	
**		83600-LBA2-E00	2	COVER L BODY	車體左邊蓋	1	
**		83620-LBA2-E00	2	COVER L SIDE	左邊軌	1	
**		83750-LBA2-E00	2	COVER RR CENTER	後中心蓋	1	
		90105-KHB4-900	0	BOLT WASH M8*60	螺絲 M8*60	2	
		90106-KFA6-900	0	BOLT WASHER 8*75	螺絲 8*75	2	
		90111-KED9-900	0	SCREW PAN 6*14	螺絲 6*14	6	
		90114-LBA2-E00	1	SCREW PAN 6*30	螺絲 6*30	2	
		90215-KKC4-900	1	NUT CAP 6MM	螺帽 6MM	3	
		90302-SDA4-004	1	NUT SPRING 4MM	夾螺帽 4MM	10	
		90305-GHK8-001	0	NUT CLIP 6MM	夾螺帽 6MM	2	
		90677-GAR1-004	1	NUT CLIP 5MM	彈簧螺帽 5MM	4	
		93404-06016-06	0	BOLT WASHER 6*16	螺絲 6*16	2	
		93891-06010-07	0	SCREW WASHER 6*10	螺絲 6*10	2	
		93903-34380	0	SCREW TAPPING 4*12	螺釘 4*12	2	
		93903-GFY6-900	1	SCREW TAPPING 4*14	螺釘4*14	2	
		94591-27000	0	CLIP 2*70	夾子 2*70	1	

F 13 Air Cleaner

空氣濾清器

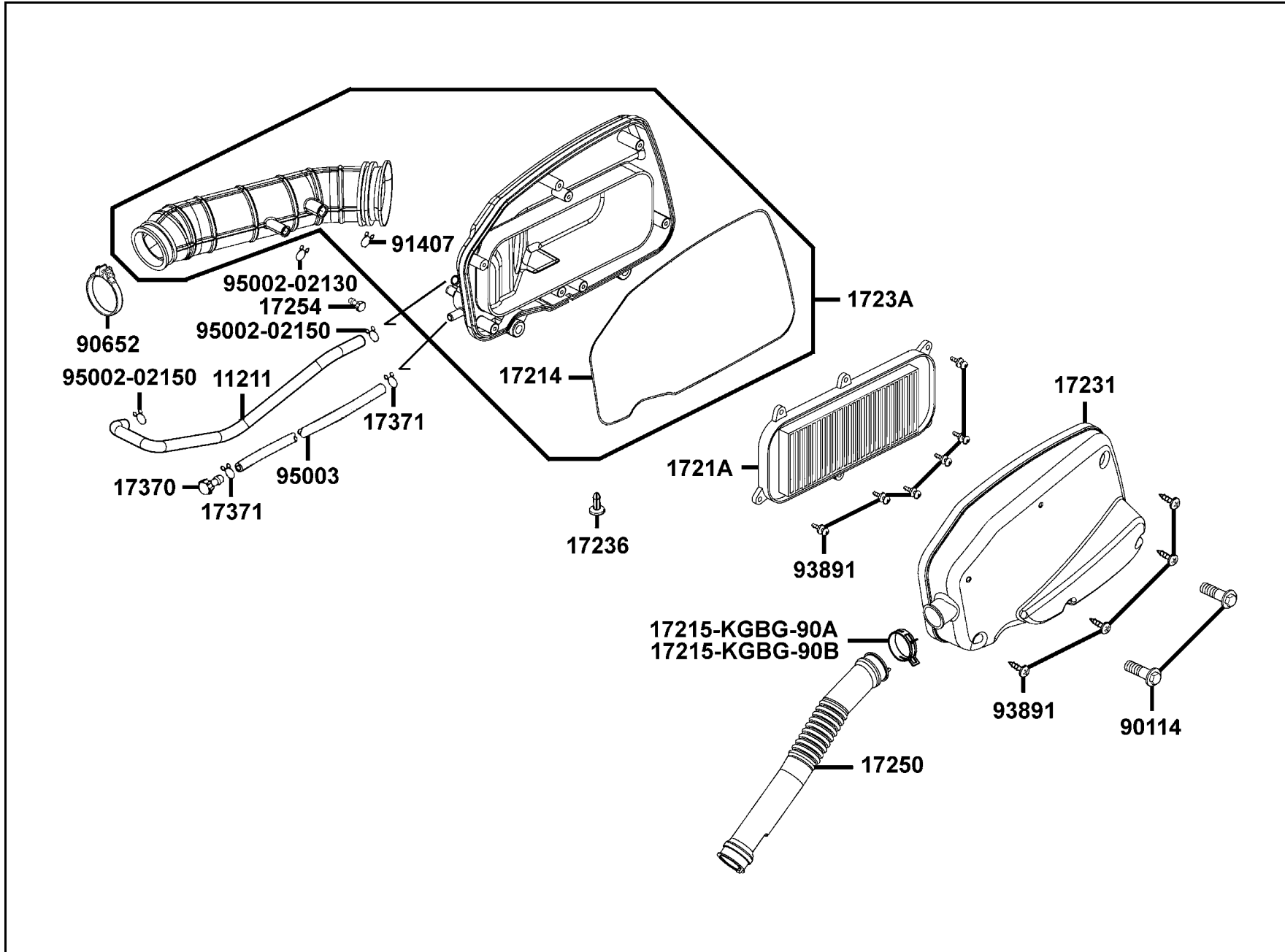

販賣記號 Sales mark	項目 Ref no	零件號碼 Part no	版數 Ver	英文名稱 Description	中文名稱 Chinese	需要用量 Regd no	參考價 Ref Price
		11211-KKC4-900	0	TUBE BREATHER	通氣管	1	
		17214-LDB2-E00	1	SEAL CASE	空氣濾清器箱油封	1	
		17215-KGBG-90A	2	CLIP ASSY AIR/C DUCT	空氣濾清器蓋管夾	1	
		17215-KGBG-90B	0	CLIP ASSY AIR/C DUCT	空氣濾清器蓋管夾	1	
		1721A-KKC3-900	1	ELEMENT ASSY AIR/C	空氣濾清器海綿組	1	
		17231-LDB2-E00	1	COVER COMP AIR/C	空氣濾清器蓋	1	
		17236-KFBF-910	1	PLATE AIR/C CASE	隔板	1	
		1723A-LDB2-E00	0	CASE ASSY AIR/C	空氣濾清器箱組	1	
		17250-LDB2-E00	0	DUCT COMP	空氣濾清器蓋導管	1	
		17254-KACA-P00	0	PLUG AIR/C CONN TUBE	空氣濾清器連接管栓	1	
		17370-4K19-701	0	PLUG BREATHER TUBE	溢油管管塞	1	
		17371-1D74-671	0	CLIP BREATHER TUBE	通氣管夾	2	
		90114-GDM4-011	1	BOLT FLANGE SH 6*28	螺絲 6*28	2	
		90652-KHE7-900	0	BAND CONNECTING TUBE	連接管固定帶	1	
		91407-SGA7-004	0	CLAMP 17 FUEL HOSE	油管夾	1	
		93891-05016-08	0	SCREW WASHER 5*16	螺絲 5*16	10	
		95002-02130	0	CLIP B12.5 TUBE	管夾	1	
		95002-02150	0	CLIP B14.5 TUBE	管夾	2	
		95003-23031-60	0	V TUBE 8*12*310	V形管 8*12*310	1	

F 14 Exhaust Muffler

排氣管

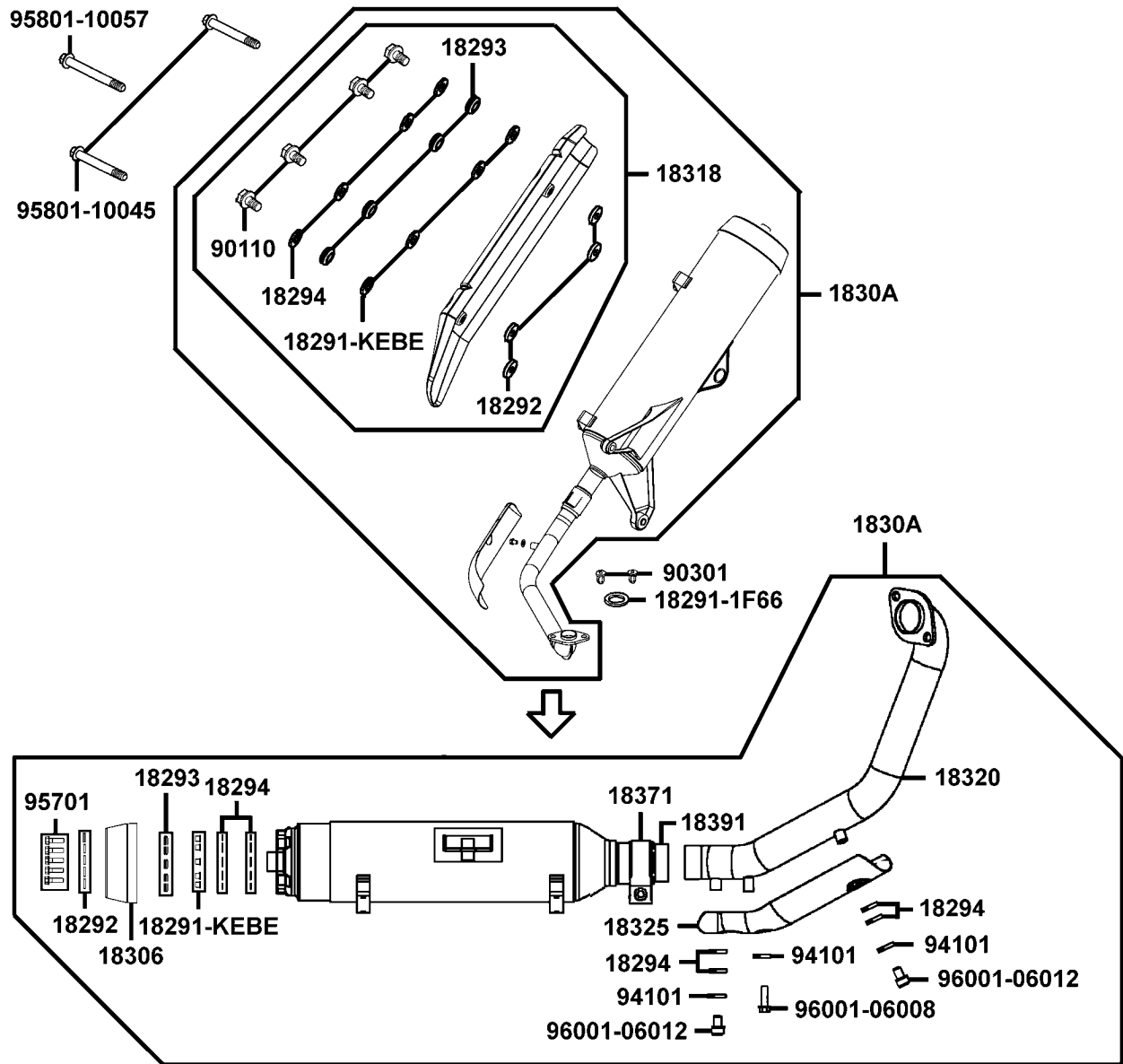

販賣記號 Sales mark	項目 Ref no	零件號碼 Part no	版數 Ver	英文名稱 Description	中文名稱 Chinese	需要用量 Regd no	參考價 Ref Price
		18291-1F66-004	0	GASKET EXH PIPE	排氣管墊圈	1	
		18291-KEBE-900	0	COLLAR	套筒	9	
		18292-KEBE-900	0	PACKING PROTECTOR	防熱墊片	9	
		18293-KEBE-900	0	RUBBER PACKING PROTECTOR	隔熱橡皮	9	
		18294-KEBE-900	0	PACKING PROTECTOR	墊片	18	
		18306-LBA2-E00	1	TAIL CAP MUFFLER	排氣管尾蓋	1	
		1830A-LDB2-E00	1	MUFFLER ASSY EXH	排氣管組	1	
**		18318-LBA2-E00	5	PROTECTOR MUFFLER	排氣管護蓋	1	
		18320-LDB2-E00	1	PIPE EXHAUST	排氣連接管	1	
		18325-LDB2-E00	1	PROTECTOR EXH PIPE	排氣連接管護蓋	1	
		18371-LDB2-E00	1	BAND MUFFLER	排氣管束環	1	
		18391-LDB2-E00	1	GASKET	墊圈	1	
		90110-KEBE-900	0	SCREW SPECIAL 6*22	特殊螺絲 6*22	4	
		90301-GFY6-901	1	NUT (HEX) CAP 8MM	圓螺帽 8MM	2	
		94101-06700	0	WASHER PLAIN 6MM	平華司 6MM	3	
		95701-06022-06	1	BOLT FLANGE 6*25	螺絲 6*25	5	
		95801-10045-08	0	BOLT FLANGE 10*45	螺絲 10*45	2	
		95801-10057-06	1	BOLT FLANGE 10*57	螺絲 10*57	1	
		96001-06008-07	0	BOLT FLANGE SH 6*8	螺絲 6*8	1	
		96001-06012-02	0	BOLT FLANGE SH 6*12	螺絲 6*12	2	

F14

F 15 Stand●Kick Starter Arm

腳架
●
起動踏桿

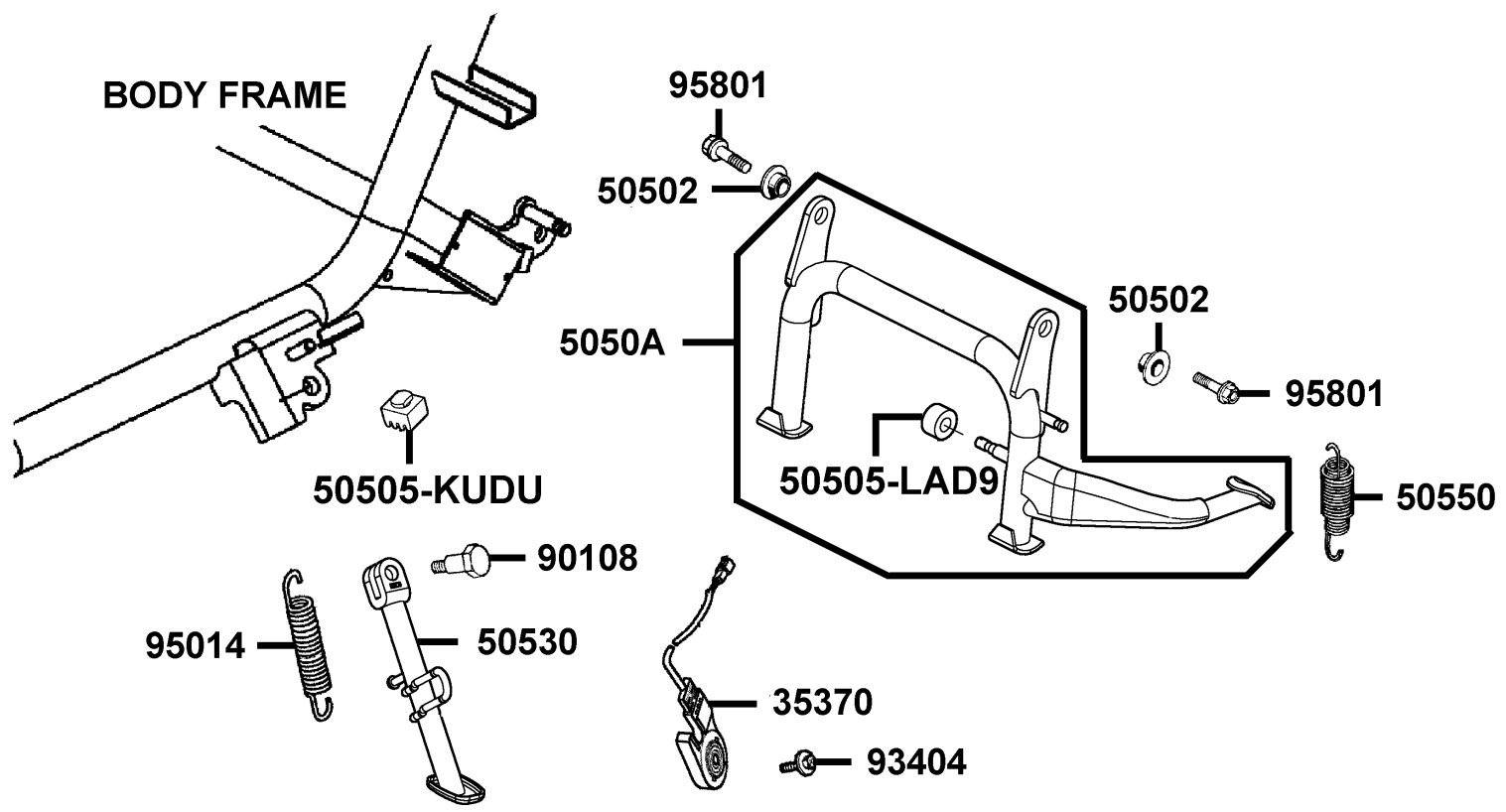

F15

販賣記號 Sales mark	項目 Ref no	零件號碼 Part no	版數 Ver	英文名稱 Description	中文名稱 Chinese	需要用量 Regd no	參考價 Ref Price
		35370-KEC8-E00	1	SW UNIT SIDE STAND	側腳架開關	1	
		50502-GFY6-901	0	COLLAR MAIN STAND	主腳架套環	2	
		50505-KUDU-900	0	STOPPER RUBBER	主腳架橡皮	1	
		50505-LAD9-900	1	RUBBER STOPPER MAIN	主腳架橡皮	1	
		5050A-LDB2-E00	1	STAND ASSY MAIN	主腳架組	1	
		50530-LDB2-E00	2	BAR SIDE STAND	側腳架	1	
		50550-KKC2-E00	0	SPRING ASSY MAIN STAND	主腳架彈簧	1	
		90108-KKC4-900	1	SCREW SIDE STAND PIVOT	側腳架螺絲	1	
		93404-06016-06	0	BOLT WASHER 6*16	螺絲	1	
		95014-72204	0	SPRING B1 SIDE STAND	側腳架彈簧	1	
		95801-10025-08	0	BOLT FLANGE 10*25	螺絲 10*25	2	

F 16 Rear Cushion

後
避
震
器

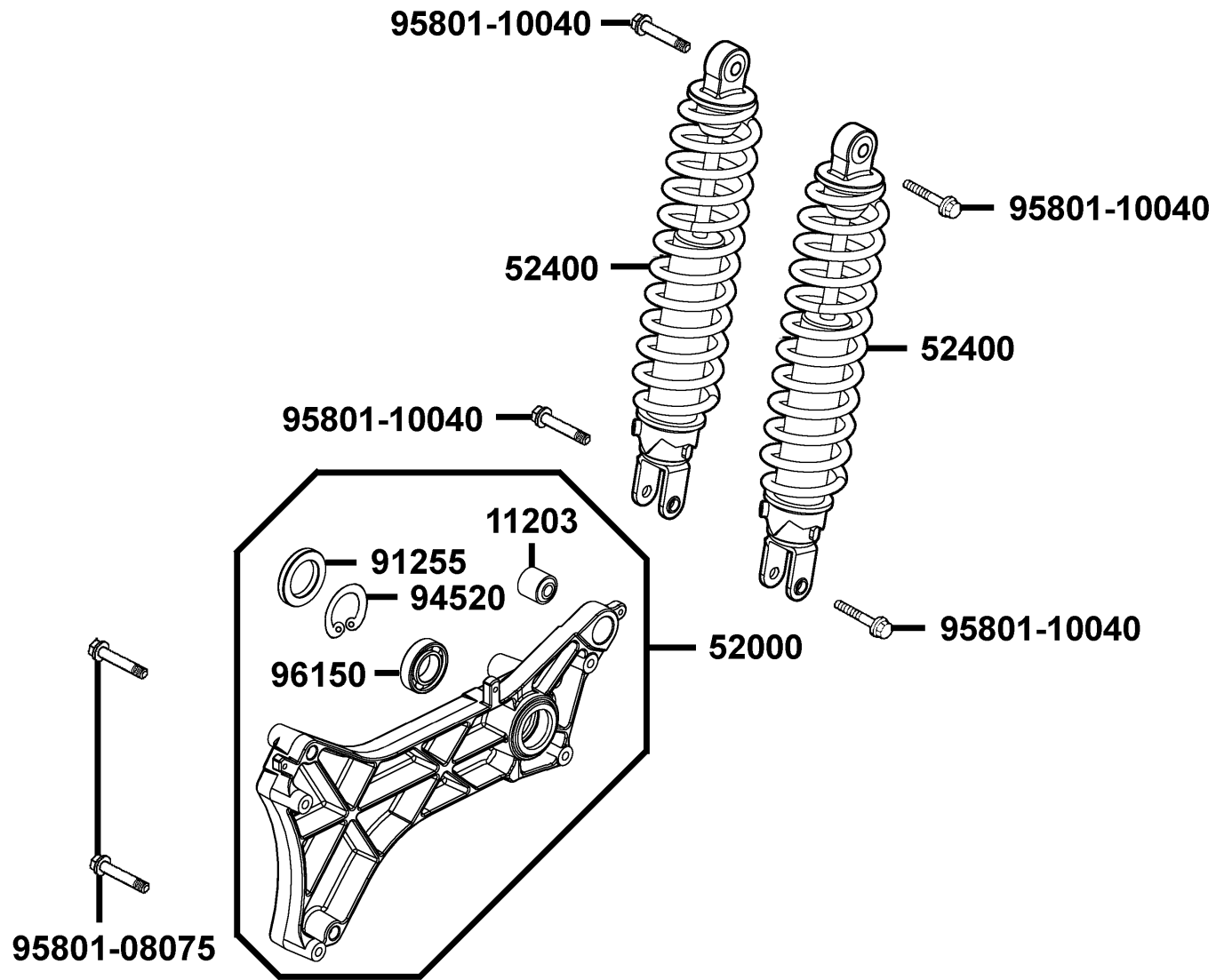

F16

販賣記號 Sales mark	項目 Ref no	零件號碼 Part no	版數 Ver	英文名稱 Description	中文名稱 Chinese	需要用量 Regd no	參考價 Ref Price
		11102-1G87-004	1	RUB BUSH L CASE	襯套	1	
**		52000-LDB2-E00	3	FORK ASSY REAR	後叉	1	
**		52400-LDB2-E00	2	CUSHION ASSY R RR	後右避震器	2	
		91255-KHE7-900	0	OIL SEAL 34*52*7	主軸箱油封	1	
		94520-47000	0	CIR CLIP IN 47	環夾	1	
		95801-08075-02	0	BOLT FLANGE 8*57	螺絲 8*57	2	
		95801-10040-08	0	BOLT FLANGE 10*40	螺絲 10*40	4	
		96150-62040-10	0	BEARING BALL RADIAL 6204	後叉軸承	1	

F 17 Front Winker

前
方
向
燈

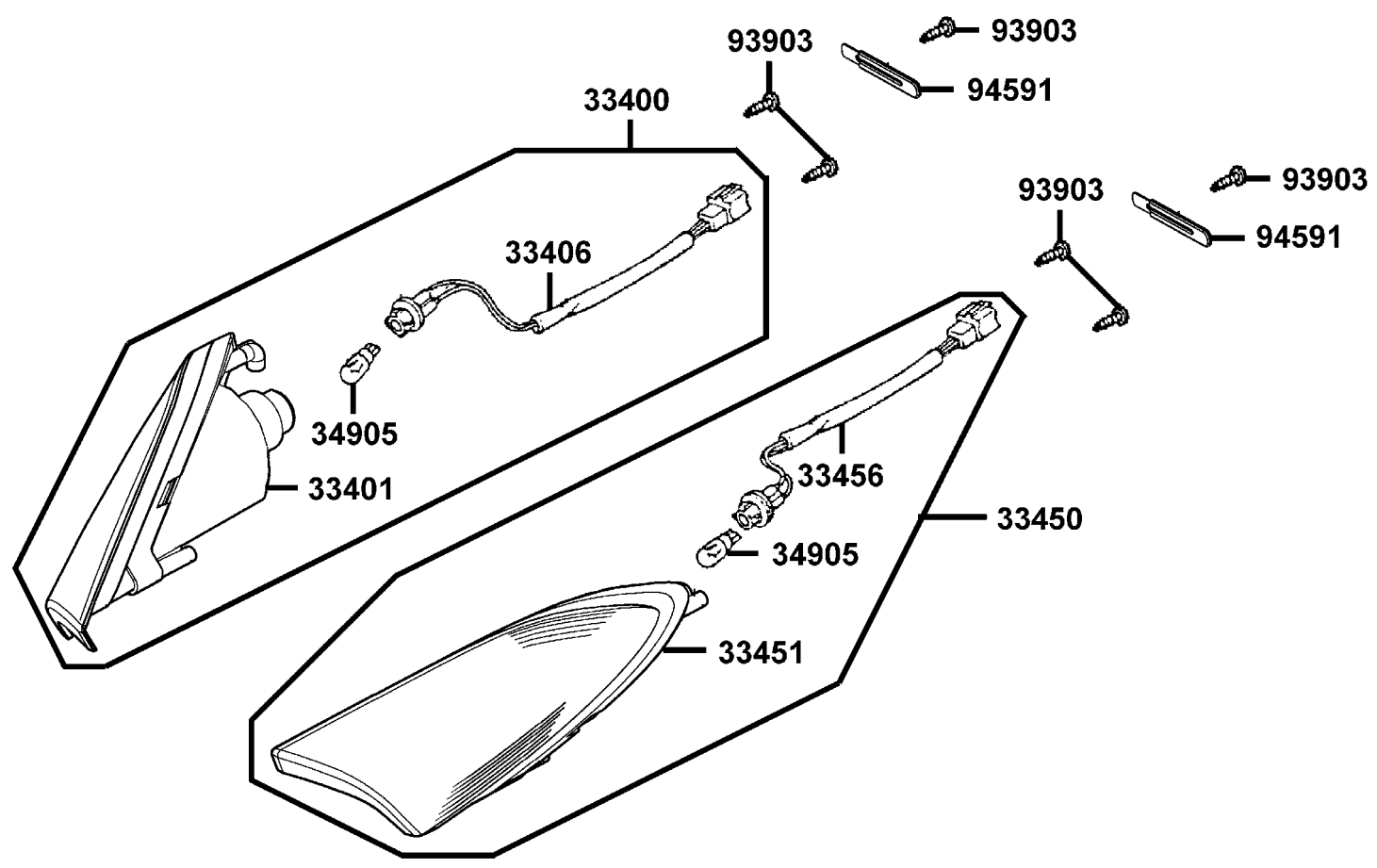

F17

販賣記號 Sales mark	項目 Ref no	零件號碼 Part no	版數 Ver	英文名稱 Description	中文名稱 Chinese	需要用量 Regd no	參考價 Ref Price
		33400-LBA2-E00	2	WINKER ASSY R FR	右前方向燈組	1	
		33401-LBA2-E00	0	UNIT WINKER R FR	右前方向燈殼組	1	
		33406-LBA2-E00	0	SOCKET WINKER R	右前方向燈配線	1	
		33450-LBA2-E00	2	WINKER ASSY L FR	左前方向燈組	1	
		33451-LBA2-E00	0	UNIT WINKER L FR	左前方向燈殼組	1	
		33456-LBA2-E00	0	SOCKET WINKER L	左前方向燈配線	1	
		34905-KPCP-900	0	BULB WINKER	方向燈泡	2	
		93903-34380	0	SCREW TAPPING 4*12	螺釘 4*12	6	
		94591-27000	0	CLIP 2*70	夾子	2	

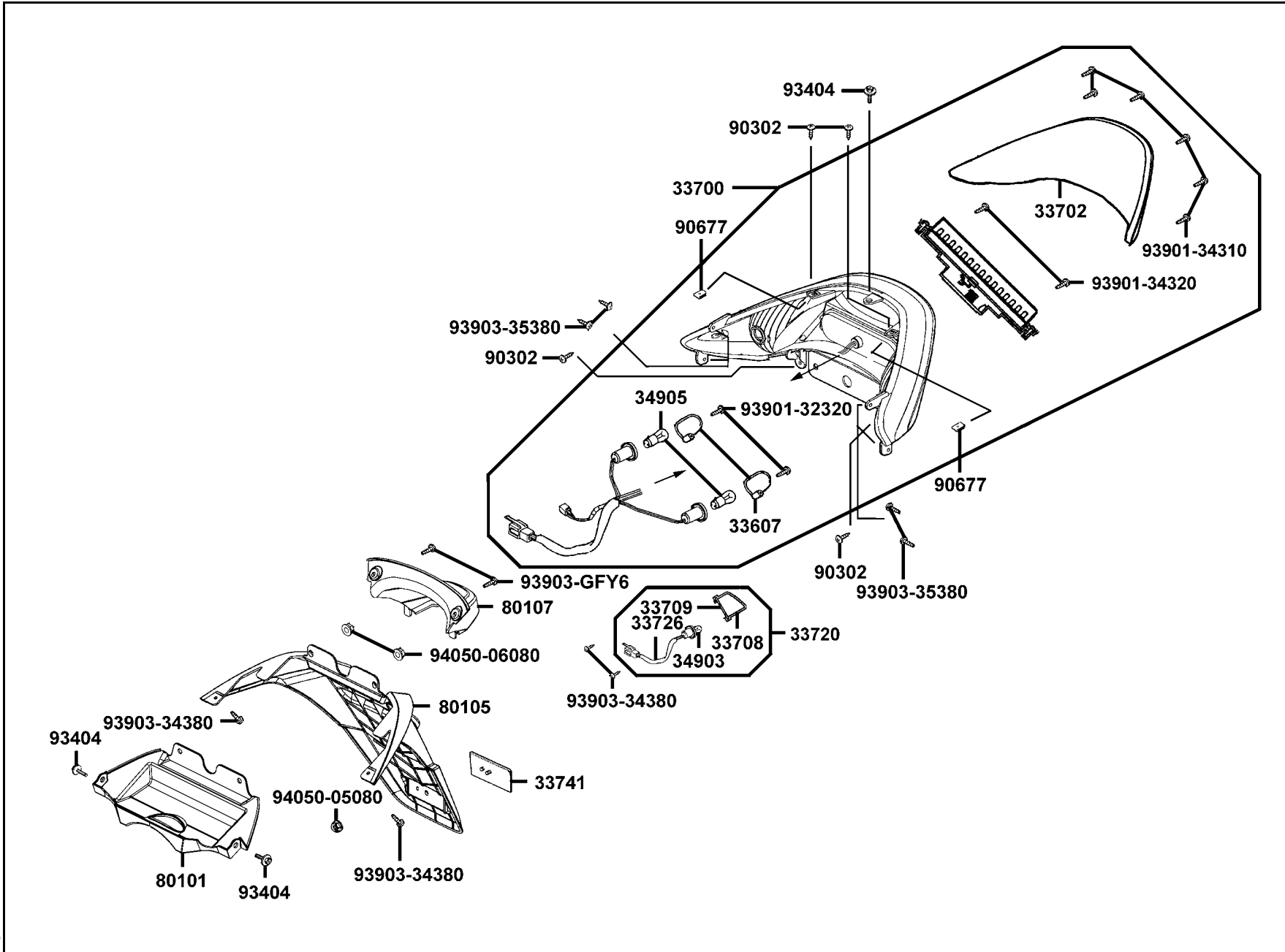

Sales mark	Ref no	Part no	Ver	Description	Regd no	Ref Price
		33607-KKD7-E00	0	INNER LENS WINKER	2	
		33700-LBA2-E00	2	LIGHT ASSY RR COMB	1	
		33702-LBA2-E00	0	LENS TAIL LIGHT	1	
		33720-LBB5-E00	1	LIGHT ASSY LICENSE	1	
		33708-KHE7-E00	0	LENS LICENSE	1	
		33709-KHE7-E00	0	BASE LICENSE	1	
		33726-LBB5-E00	1	SOCKET COMP	1	
		33741-KHC5-M00	0	REFLEX REFLECTOR	1	
		34903-KPCP-900	0	BULB POSITION	1	
		34905-KPCP-900	0	BULB WINKER 12V10W	2	
		80101-LBA2-E00	1	FENDER RR INNER	1	
		80105-LBA2-E00	1	FENDER RR	1	
		80107-LBA2-E00	1	COVER LICENSE LIGHT	1	
		90302-GFY6-940	1	BOLT WASHER 5*16	4	
		90677-GAR1-004	1	NUT CLIP 5MM	2	
		93404-06016-06	0	BOLT WASHER 6*16	3	
		93901-32320	0	SCREW TAPPING 3*12	2	
		93901-34310	0	SCREW TAPPING 4*12	6	
		93901-34320	0	SCREW TAPPING 4*12	2	

F 18 Rear Light Rear Fender

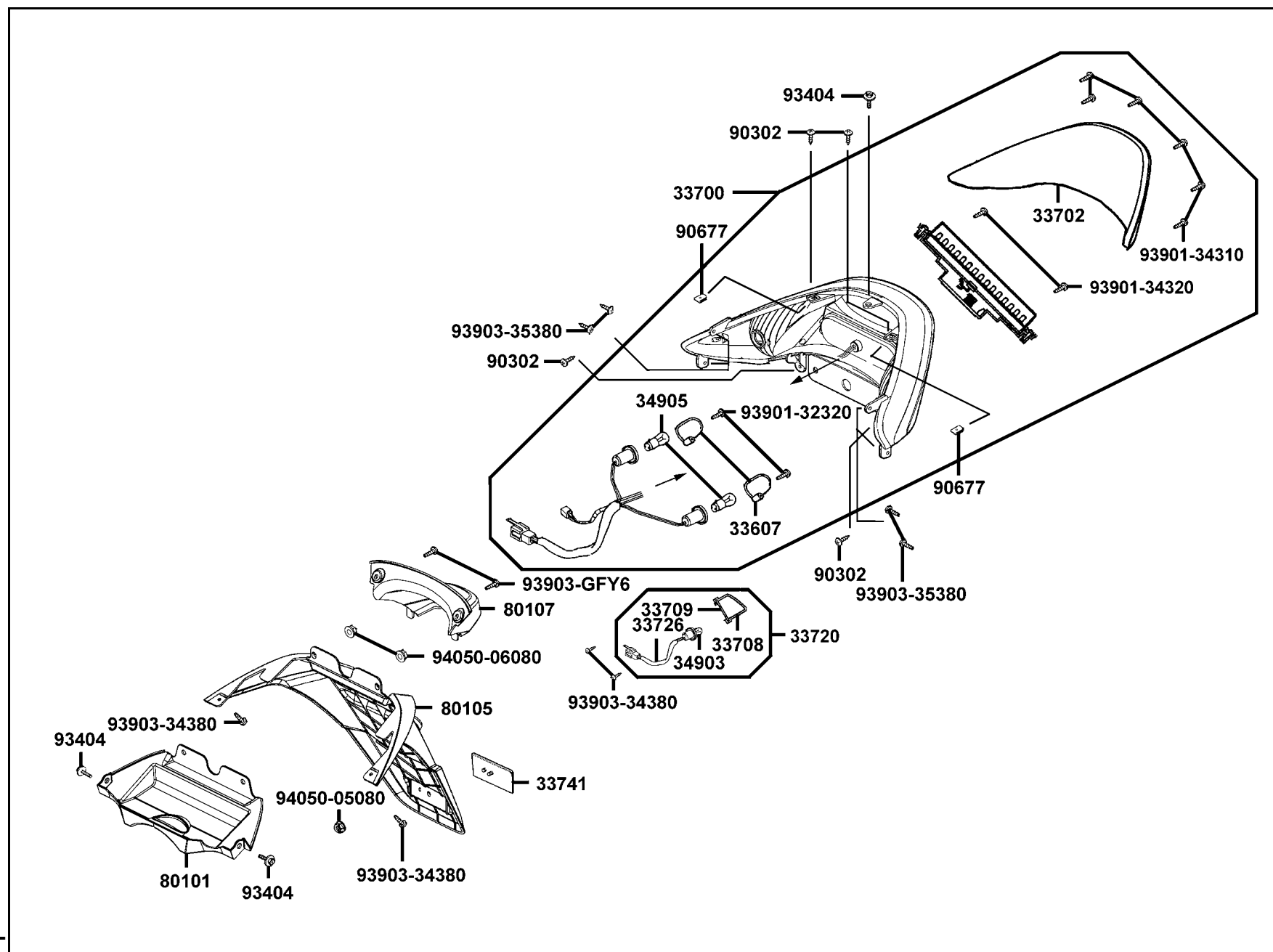

F18

販賣記號 Sales mark	項目 Ref no	零件號碼 Part no	版數 Ver	英文名稱 Description	中文名稱 Chinese	需要用量 Regd no	參考價 Ref Price
		93903-34380	0	SCREW TAPPING 4*12	螺釘 4*12	4	
		93903-35360	0	SCREW TAPPING 5*16	螺釘 5*16	4	
		93903-GFY6-900	1	SCREW TAPPING 4*14	螺釘 4*14	2	
		94050-05080	0	NUT FLANGE 5MM	螺帽 5MM	1	
		94050-06080	0	NUT FLANGE 6MM	螺帽 6MM	2	

F 19 Wire Harness

主
電
路
配
線

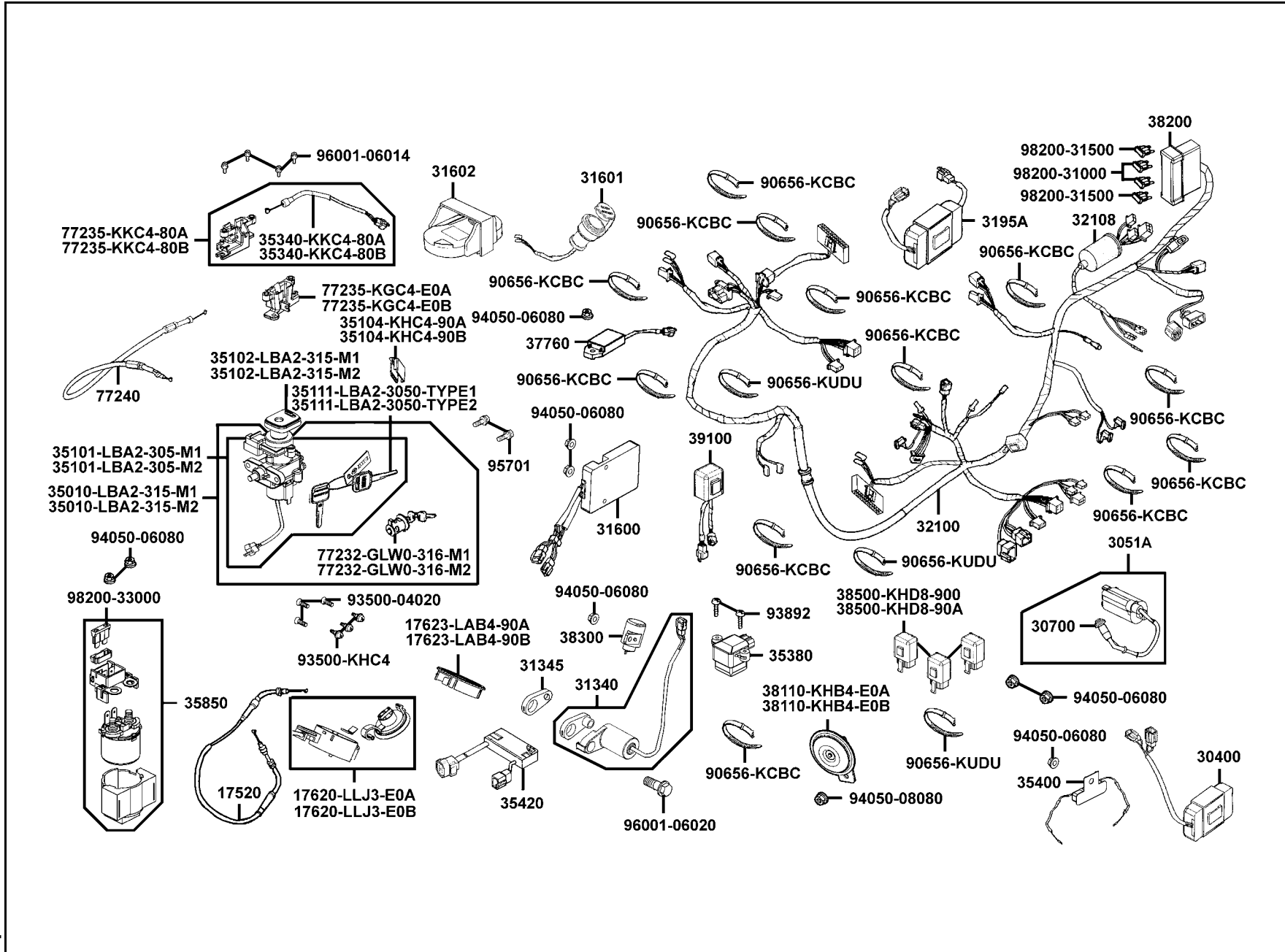

販賣記號 Sales mark	項目 Ref no	零件號碼 Part no	版數 Ver	英文名稱 Description	中文名稱 Chinese	需要用量 Regd no	參考價 Ref Price
		17520-LBA2-E00	1	CABLE COMP FUEL CAP	油箱蓋導線	1	
		17620-LLJ3-E0A	2	CAP COMP FUEL FILLER	油箱蓋	1	
		17620-LLJ3-E0B	2	CAP COMP FUEL FILLER	油箱蓋	1	
		17623-LAB4-90A	1	COLLAR FUEL CAP	油箱蓋套筒	1	
		17623-LAB4-90B	1	COLLAR FUEL CAP	油箱蓋套筒	1	
		30400-LDB2-E00	0	UNIT ASSY IGNITION	C.D.I.組	1	
		3051A-LDB2-E00	0	COIL ASSY IGNITION	點火線圈	1	
		30700-KFC8-E0H	0	CAP ASSY NOISE SUPPRESOR	火星塞蓋	1	
		31340-LBA2-E00	4	SENSOR FR WHEEL SPEED	前輪轉速感應器	1	
		31345-LBA2-E00	1	WASHER WHEEL SPEED SENSOR	輪胎速度墊圈感應器	1	
		31600-KAM1-009	1	REG REC COMP	整流器	1	
		31601-LBA2-E00	2	SOCKET COMP DC 12V	手機充電座	1	
		31602-KKC4-900	0	SOCKET COMP CELL-PHONE	手機固定座	1	
		3195A-LBA2-E00	1	HAZARD CONTROL ASSY	警示燈控制器組	1	
		32100-LDB2-B20	3	HARNESS WIRE	主配線	1	
		32108-GFY6-901	0	COVER HARNESS WIRE	主配線接頭外蓋	1	
		35010-LBA2-315-M1	0	KEY SET	開關組	1	
		35010-LBA2-315-M2	0	KEY SET	開關組	1	
		35101-LBA2-305-M1	0	SW SET COMB & LOCK	主開關	1	
		35101-LBA2-305-M2	0	SW SET COMB & LOCK	主開關	1	

販賣記號 Sales mark	項目 Ref no	零件號碼 Part no	版數 Ver	英文名稱 Description	中文名稱 Chinese	需要用量 Regd no	參考價 Ref Price
		35102-LBA2-315-M1	0	SHUTTER MAGNETIC	磁石鎖	1	
		35102-LBA2-315-M2	0	SHUTTER MAGNETIC	磁石鎖	1	
		35104-KHC4-90A	0	PLATE COVER FUEL CAP CABLE	油箱蓋導線防數蓋	1	
		35104-KHC4-90B	0	PLATE COVER FUEL CAP CABLE	油箱蓋導線防數蓋	1	
		35111-LBA2-3050-TYPE1	0	KEY COMP	未加工鑰匙(右切)	2	
		35111-LBA2-3050-TYPE2	0	KEY COMP	未加工鑰匙(左切)	2	
		35340-KKC4-80A	0	STOP SWITCH	行李箱燈開關	1	
		35340-KKC4-80B	0	STOP SWITCH	行李箱燈開關	1	
		35400-LBA2-E00	0	RESISTER COMP	電阻器	1	
		35420-LLJ3-E00	2	CONTROLER OIL LIGHT	油燈控制器	1	
		35850-LBA2-E00	1	SET START MAG	起動開關組	1	
		37760-KKC4-E00	2	UNIT HEATER CONTROL	加熱控制器	1	
		38110-KHB4-E0A	0	HORN COMP	喇叭	1	
		38110-KHB4-E0B	0	HORN COMP	喇叭	1	
		38200-KHE7-900	0	BOX COMP FUSE	保險絲盒	1	
		38300-LBC6-90A	2	RELAY ASSY WINKER	方向燈繼電器	1	
		38500-KHD8-900	0	RELAY ASSY LIGHT	繼電器	3	
		38500-KHD8-90A	0	RELAY ASSY LIGHT	繼電器	3	
		39100-KHD8-900	0	EMI FILTER MOTOR	風扇馬達濾波器	1	
		77232-GLW0-316-M1	0	LOCK SET FUEL LID	加油蓋鎖	1	

販賣記號 Sales mark	項目 Ref no	零件號碼 Part no	版數 Ver	英文名稱 Description	中文名稱 Chinese	需要用量 Regd no	參考價 Ref Price
		77232-GLW0-316-M2	0	LOCK SET FUEL LID	加油蓋鎖	1	
		77235-KGC4-E0A	2	SEAT CATCH	座墊檔器	1	
		77235-KGC4-E0B	2	SEAT CATCH	座墊檔器	1	
		77235-KKC4-80A	0	SEAT CATCH	座墊檔器	1	
		77235-KKC4-80B	0	SEAT CATCH	座墊檔器	1	
		77240-LBA2-E00	2	CABLE SEAT LOCK	座墊鎖導線	1	
		90656-KCBC-900	0	BAND HARNESS WIRE	配線束帶	10	
		90656-KUDU-900	0	BAND HARNESS WIRE	配線束帶	4	
		93500-04020-0G	0	SCREW PAN 4*20	螺絲 4*20	3	
		93500-KHC4-90A	0	SCREW PAN 5*10	螺絲 5*10	3	
		94050-06080	0	NUT FLANGE 6MM	螺帽 6MM	7	
		94050-08080	0	NUT FLANGE 8MM	螺帽 8MM	1	
		95701-KHC5-E00	3	BOLT TORQUE 8*25	螺絲 8*25	2	
		96001-06014-08	0	BOLT FLANGE 6*14	螺絲 6*14	4	
		96001-06020-06	0	BOLT FLANGE 6*20	螺絲 6*20	1	
		98200-31000	1	BLADE FUSE 10A	保險絲 10A	2	
		98200-31500	0	BLADE FUSE 15A	保險絲 15A	2	
		98200-33000	0	BLADE FUSE 30A	保險絲 30A	1	

F 20 Frame Body

車體

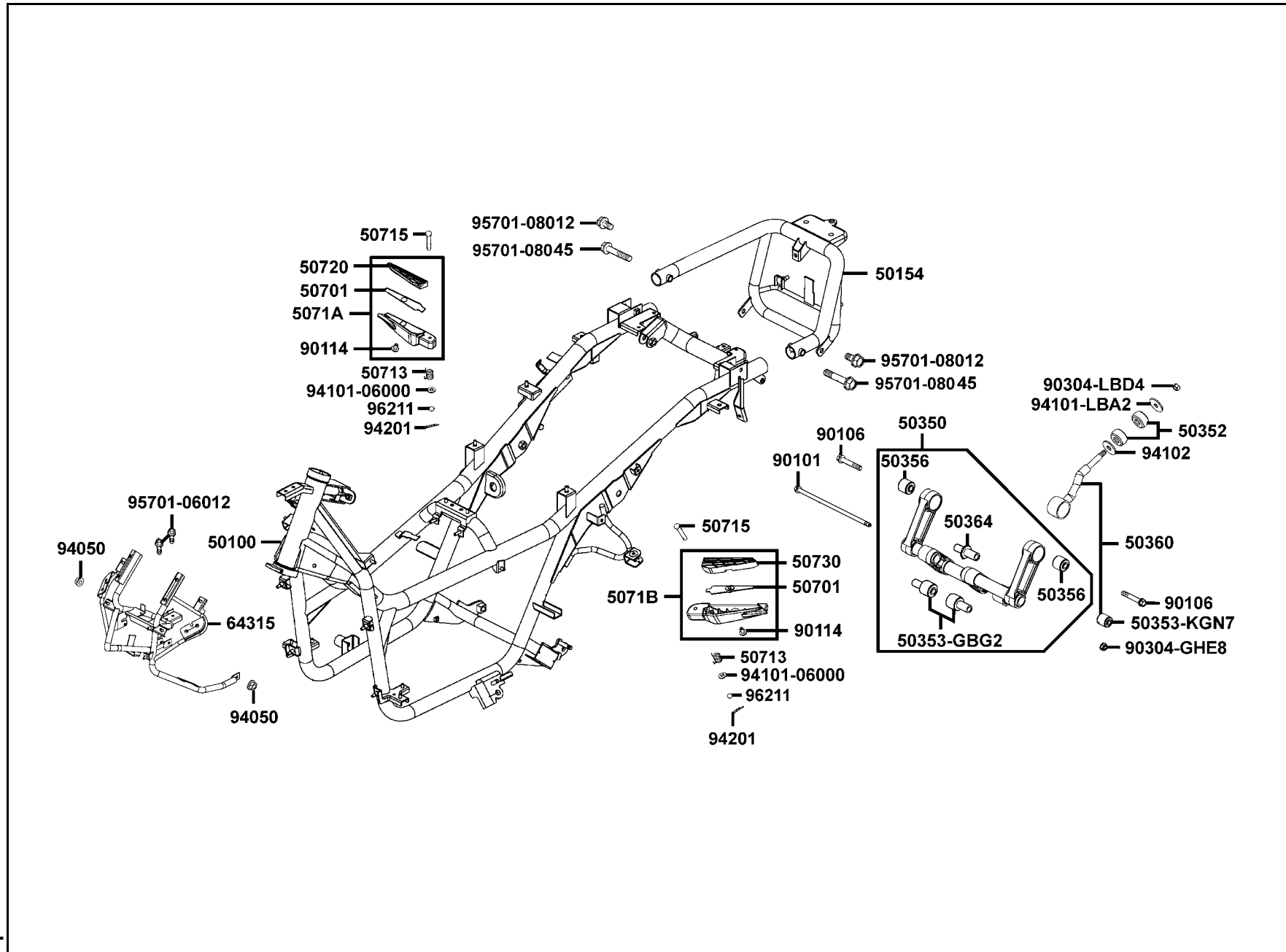

販賣記號 Sales mark	項目 Ref no	零件號碼 Part no	版數 Ver	英文名稱 Description	中文名稱 Chinese	需要用量 Regd no	參考價 Ref Price
		50100-LDB2-E00	2	BODY COMP FRAME	車體	1	
		50154-LBA2-E00	3	STAY RR CARRIER	後架支架	1	
		50350-LDB2-E00	3	ENG HANGER COMP	引擎吊架	1	
		50352-LBA2-E00	1	RUBBER STOPPER	引擎吊架止滑橡皮	2	
		50353-GBG2-711	1	BUSH SWING LOCK	引擎吊架襯套	1	
		50353-KGN7-901	0	BUSH A ENG HANGER	引擎吊架襯套 A	1	
		50356-KHE7-E00	0	BUSH SWING LOCK	引擎吊架襯套	2	
		50360-LDB2-E00	1	TIE ROD ASSY ENG HANGER	引擎吊架連動桿組	1	
		50364-KHE7-E00	0	COLLAR B ENG HANGER	引擎吊架襯套 B	1	
		50701-LBA2-E00	1	STAY RR STEP	右後踏桿支架	2	
		50713-KEB7-900	0	SPRING	彈簧	2	
		50715-KEB7-900	0	PIN RR STEP 6*31.5	後踏桿插梢	2	
		5071A-LBA2-E00	1	BAR R STEP ASSY	右後踏桿組	1	
		5071B-LBA2-E00	1	BAR L STEP ASSY	左後踏桿組	1	
		50720-LBA2-E00	1	RUBBER R STEP	右後踏桿止滑橡皮	1	
		50730-LBA2-E00	1	RUBBER L STEP	左後踏桿止滑橡皮	1	
		64315-LBA2-E01	8	BRKT FR COVER	前蓋支架	1	
		90101-KNBN-200	3	BOLT FLANGE 10*275	螺絲 10*275	1	
		90106-KHE7-E00	0	BOLT FLANGE 12*59	螺絲 12*59	2	
		90114-KED9-900	2	SCREW PAN 6*12	螺絲 6*12	2	

F 20 Frame Body

車體

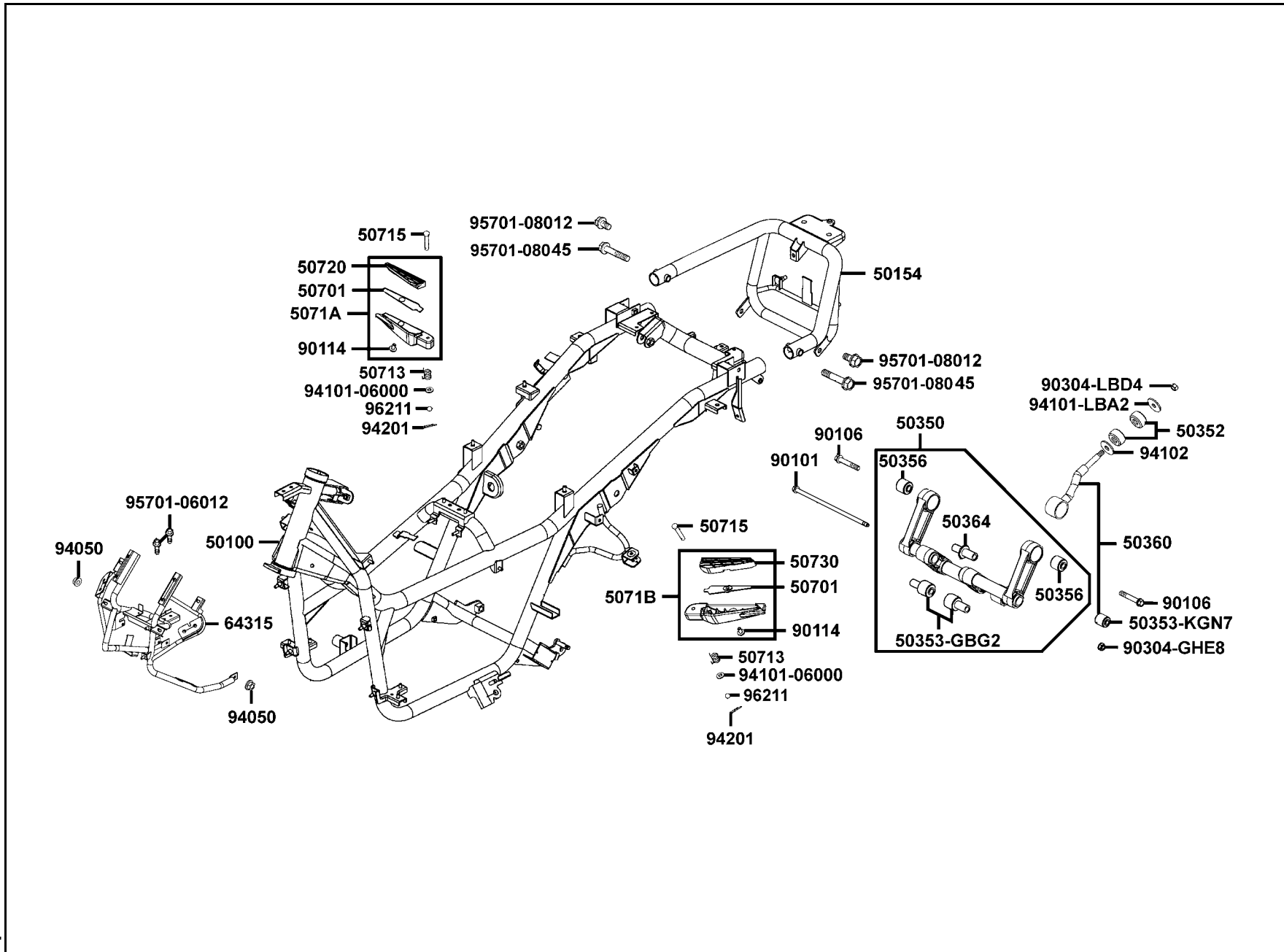

F20

販賣記號 Sales mark	項目 Ref no	零件號碼 Part no	版數 Ver	英文名稱 Description	中文名稱 Chinese	需要用量 Regd no	參考價 Ref Price
		90304-GHE8-004	0	NUT U 10MM	螺帽 10MM	1	
		90304-LBD4-900	2	NUT U FLANGE 10MM	螺帽 10MM	1	
		94050-06080	0	NUT FLANGE 6MM	特殊螺帽 6MM	2	
		94101-06000	0	WASHER PLAIN 6MM	平華司 6MM	2	
		94101-LBA2-E00	1	WASHER PLAIN 10.5*38*3.0	平華司 10.5*38*3	1	
		94102-LBA2-E00	1	WASHER PLAIN 38*12.5*3	平華司 38*12.5*3	1	
		94201-16150	0	PIN SPLIT 1.6*15	插梢	2	
		95701-06012-08	0	BOLT FLANGE 6*12	螺絲 6*12	2	
		95701-08012-08	0	BOLT FLANGE 8*12	螺絲 8*12	2	
		95701-08045-08	0	BOLT FLANGE 8*45	螺絲 8*45	2	
		96211-08000	0	BALL STEEL 8MM	鋼珠 8MM	2	

F 21 Radiator

水箱

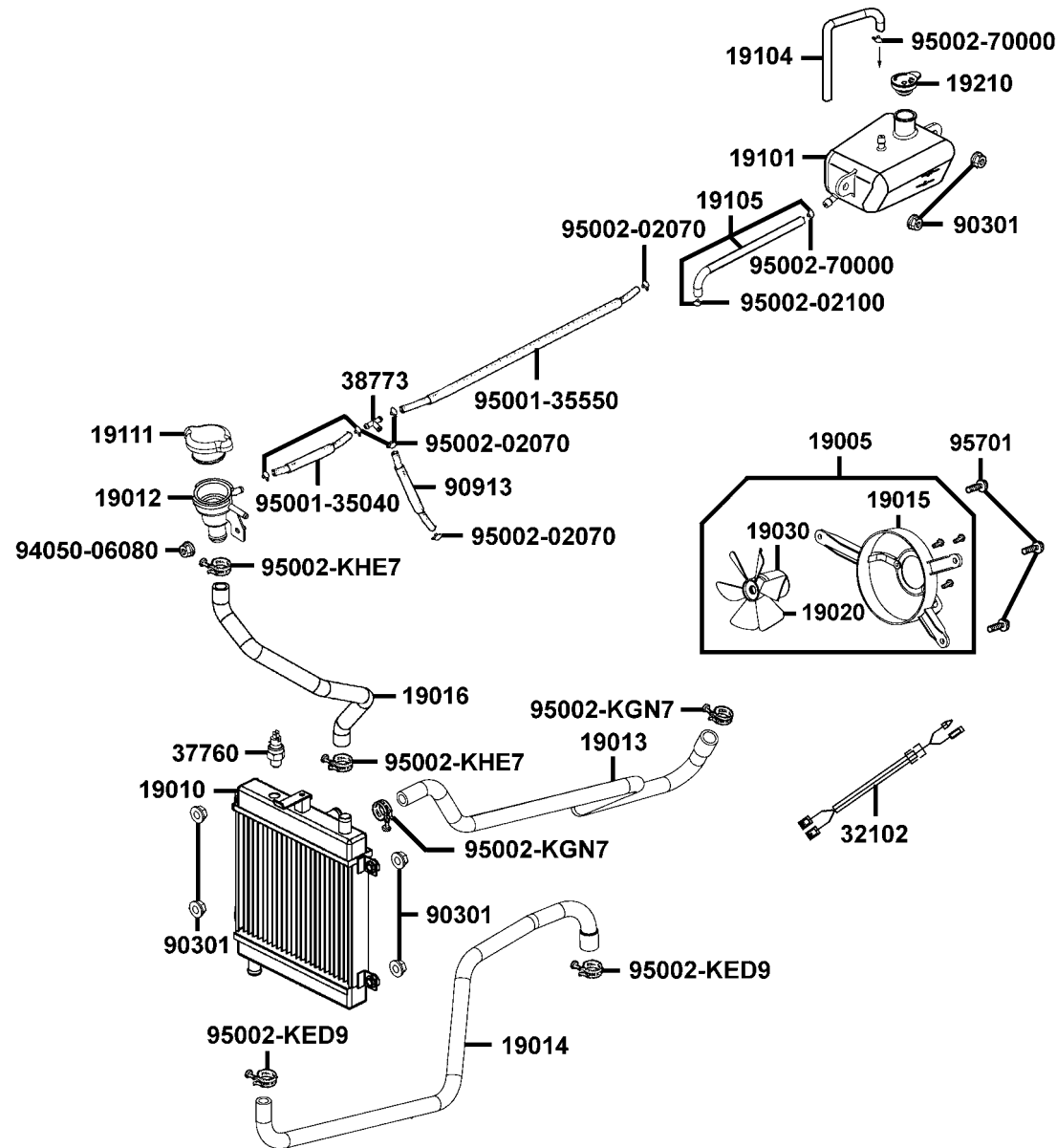

販賣記號 Sales mark	項目 Ref no	零件號碼 Part no	版數 Ver	英文名稱 Description	中文名稱 Chinese	需要用量 Regd no	參考價 Ref Price
		19005-KKC4-900	2	SHROUD ASSY	冷卻風扇組	1	
		19010-LDB2-E00	1	RADIATOR COMP	水箱	1	
		19012-KHD8-900	4	UNIT RADIATOR	減壓蓋	1	
		19013-LDB2-E00	1	HOSE WATER INLET	進水管	1	
		19014-LDB2-E00	0	HOSE WATER OUTLET	出水管	1	
		19015-KKC4-900	2	SHROUD COMP	風扇覆環	1	
		19016-LBA2-E00	1	HOSE EATER-UNIT CAP	水管蓋	1	
		19020-KED9-900	1	FAN COOLING	風扇	1	
		19030-KHD8-900	0	MOTOR ASSY FAN	風扇馬達	1	
		19101-LBA2-E00	1	TANK RESERVE	預備水箱	1	
		19104-LBA2-E00	1	HOSE ASSY DRAIN	溢流管	1	
		19105-LBA2-E00	1	HOSE ASSY RESERVE-COOLER	水管	1	
		19111-GBE2-004	1	CAP COMP	水箱蓋	1	
		19210-KKC4-900	0	CAP RESERVE TANK	預備水箱蓋	1	
		19505-LBA2-E00	4	CLAMP WATER HOSE	水管夾	4	
		32102-LBA2-E00	1	SUB CORD THERMO	副調溫線	1	
		37760-KHD8-900	0	SW ASSY THERMO	調溫開關	1	
		38773-PKB9-001	0	JOINT 3 WAY 3.5	三向管接頭	1	
		90301-6D34-671	1	NUT FLANGE 6MM	螺帽 6MM	6	
		90913-LDB2-E00	0	TUBE FUEL 3.5*1400	油管 3.5*1400	1	

F 21 Radiator

水箱

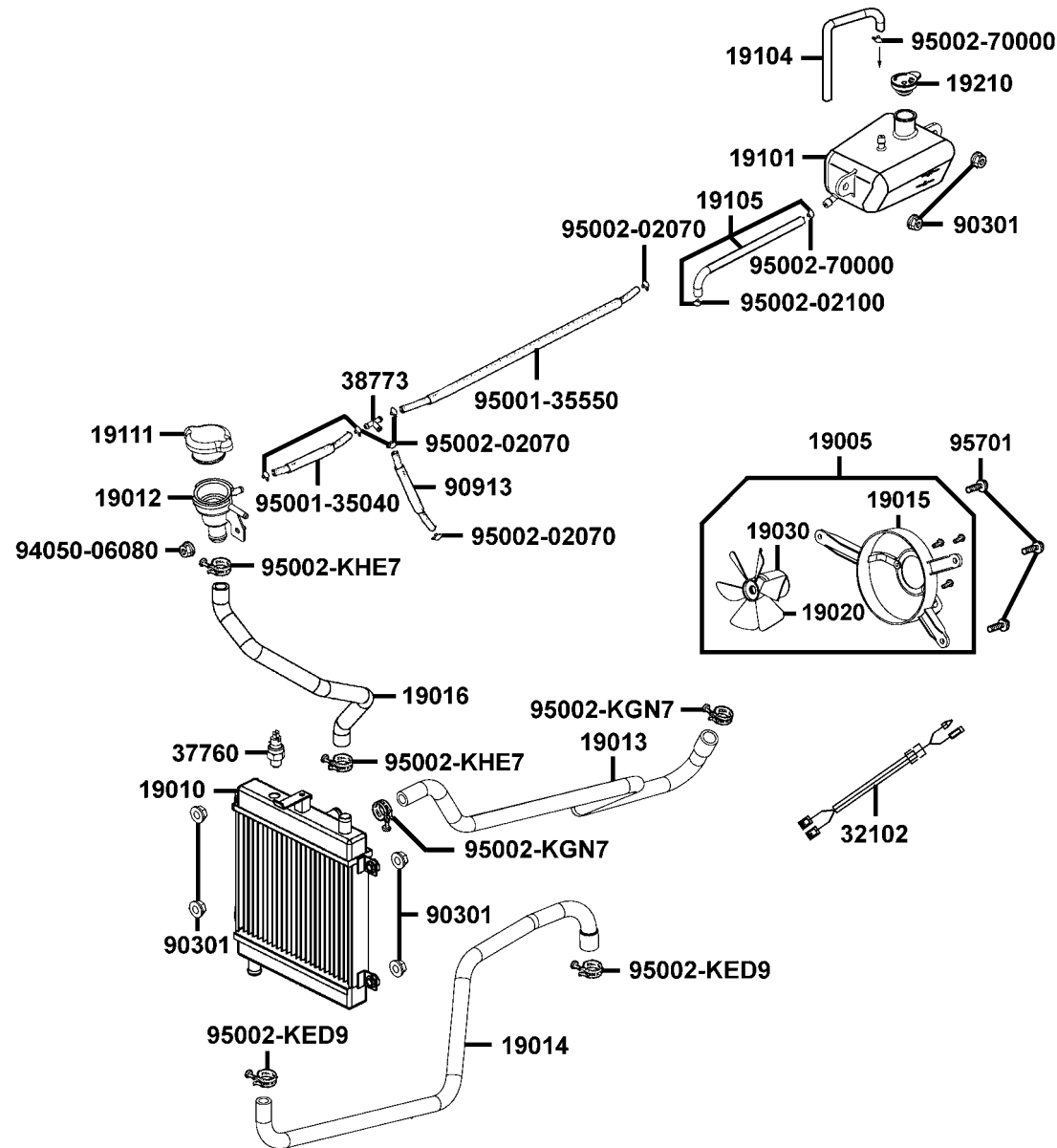

F21

販賣記號 Sales mark	項目 Ref no	零件號碼 Part no	版數 Ver	英文名稱 Description	中文名稱 Chinese	需要用量 Regd no	參考價 Ref Price
		94050-06080	0	NUT FLANGE 6MM	螺帽	1	
		95001-35040-40	0	TUBE FUEL 3.5*40	油管 3.5*40	1	
		95001-35550-40	0	TUBE FUEL 3.5*550	油管 3.5*550	1	
		95002-02070	0	CLAMP D6.8 TUBE	管夾	6	
		95002-02100	0	CLIP B10 TUBE	管夾	1	
		95002-70000	0	CLIP C11 TUBE	管夾	2	
		95002-KGN7-910	1	CLIP TUBE	油管夾	2	
		95002-KHE7-900	0	CLIP WATER HOSE	水管夾	2	
		95002-KED9-900	2	CLIP HOSE	管夾	2	
		95701-06016-02	0	BOLT FLANGE 6*16	螺絲 6*16	3	

F 22 Separated Parts Of Fr Fork

前
叉
附
件

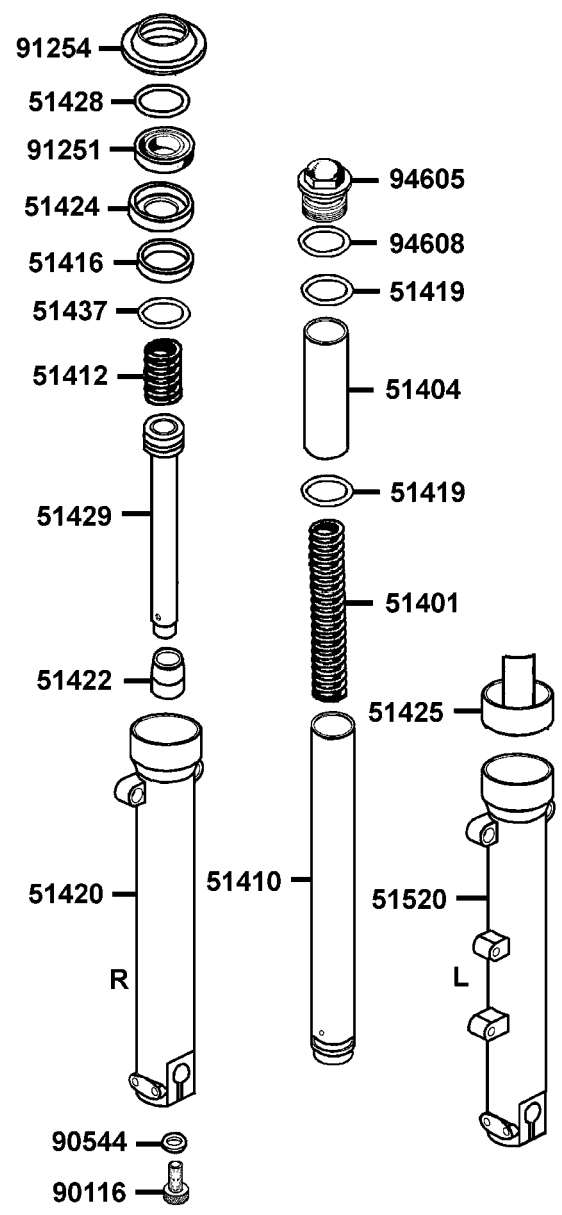

販賣記號 Sales mark	項目 Ref no	零件號碼 Part no	版數 Ver	英文名稱 Description	中文名稱 Chinese	需要用量 Regd no	參考價 Ref Price
		51401-LDB2-E00	0	SPRING	彈簧	2	
		51404-LDB2-E00	0	SPRING COLLAR	套筒	2	
		51410-LBA2-E00	0	FORK PIPE COMP	前避震器管	2	
		51412-LBA2-E00	0	REBOUND SPRING	回位彈簧	2	
		51416-LBA2-E00	0	GUIDE BUSH	襯套	2	
		51419-LBA2-E00	0	PLAIN WASHER	平華司	4	
**		51420-LBA2-E00	0	BOTTOM CASE R	右前避震器底管	1	
		51422-LBA2-E00	0	OIL LOCK PIECE	止油接頭	2	
		51424-LBA2-E00	0	SPACER	座	2	
		51425-LBA2-E00	0	FORK FENDER	前避震器土除	2	
		51428-LBA2-E00	0	OIL SEAL STOPPER RING	油封止位環	2	
		51429-LBA2-E00	0	PIPE SEAT COMP	避震器管座	2	
		51437-LBA2-E00	0	PISTON RING	O環	2	
**		51520-LBA2-E00	0	BOTTOM CASE L	左前避震器底管	1	
		90116-KEC8-900	0	SOCKET BOLT	螺絲	2	
		90544-KEC8-900	0	PACKING B	墊片	2	
		91251-LBA2-E00	0	OIL SEAL	油封	2	
		91254-LBA2-E00	0	DUST SEAL	防塵封	2	
		94605-LBA2-E00	0	FORK BOLT	螺絲	2	
		94608-LBA2-E00	0	O-RING	O環	2	

F 23 Air Cleaner Two

二次空氣濾清器

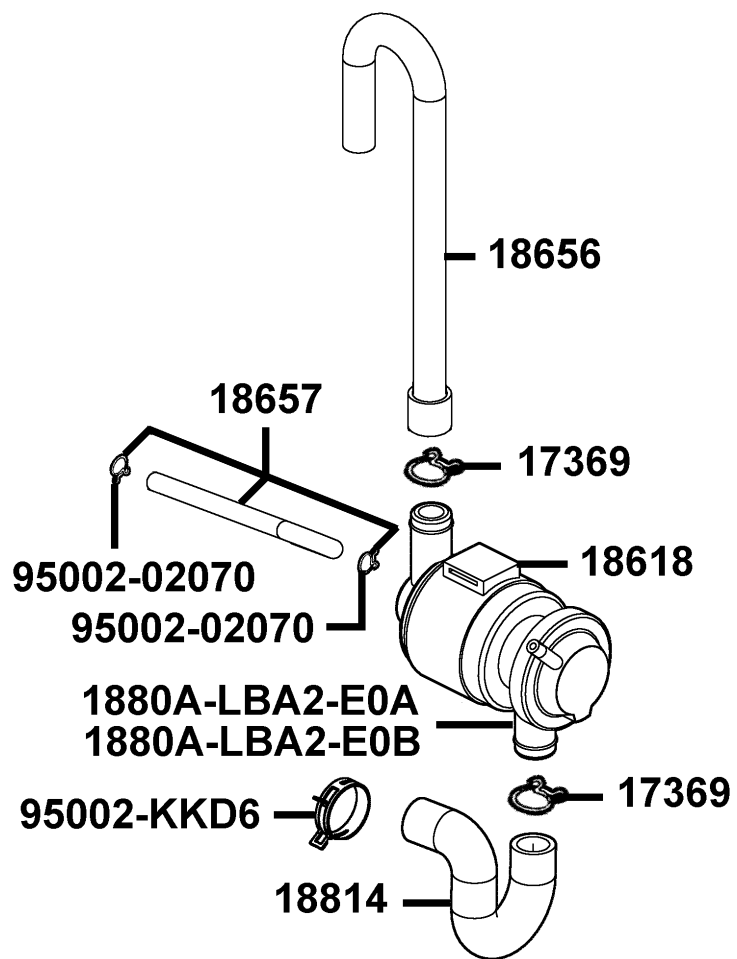

販賣記號 Sales mark	項目 Ref no	零件號碼 Part no	版數 Ver	英文名稱 Description	中文名稱 Chinese	需要用量 Regd no	參考價 Ref Price
		17369-KDB4-671	1	CLIP BREATHER TUBE	通氣管夾	2	
		18618-LLF5-90A	2	RUBBER AI CLEANER MOUNT	橡皮	1	
		18656-LDB2-E00	0	DUCT AICV REED VALVE	通氣管	1	
		18657-LDB2-E00	1	TUBE ASSY AICV INLET PIPE	通氣管	1	
		1880A-LBA2-E0A	2	AI/C AICV ASSY	空氣噴射控制閥	1	
		1880A-LBA2-E0B	2	AI/C AICV ASSY	空氣噴射控制閥	1	
		18814-LBA2-E00	3	DUCT AIR AICV	二次空氣濾清器導管	1	
		95002-02070	0	CLIP B7 TUBE	管夾	2	
		95002-KKD6-E05	0	CLAMP D18 TUBE	管夾	1	

F 24 Caution Label

● Be sure to wear a safety helmet when riding.
 ● Do not exceed the speed specified by law when riding.
 ● The exhaust muffler temperature is very high after riding. Be sure to park the motorcycle in a place not easily touched by people.
 ● For riding safety and good performance, do not violate the law to modify the motorcycle.
 ● Please read the user's manual carefully to enjoy riding safely.

● Make sure to perform the periodic maintenance and periodic inspection.
Periodic Inspection Items
 Brake Performance, tires, engine oil level, lights, horn, and instrument panel
 KWANG YANG MOTOR CO., LTD.

87560-GFY6

NOTICE

THIS BIKE USED UBS BRAKE SYSTEM.
 REAR BRAKE WORK WITH FRONT BRAKE.
 左ブレーキレバーを握ると後輪ブレーキと前輪ブレーキが連動して作動します。

87560-LDB2

CAUTION

Mobile phone charge only, Use other appliance may cause damage.

KKC2-E000

87541-KKC2

CAUTIONS

Tire Size	:Front 120/70-15	Rear 150/70-14
(One Rider)	:Front 2.00kgf/cm ²	Rear 2.50kgf/cm ²
(Two Rider)	:Front 2.25kgf/cm ²	Rear 2.50kgf/cm ²
Load Capacity	:Shield 1.5kg Clip easy center 3kg (As per KYMCO standard specification)	
(Note: The tire pressure must not overpass 2.50kgf/cm ²		

● Check the motor oil level with the dipstick after refilling motor oil.

LDB2-E000

87505

CAUTIONS

Every 5000 km run should exchange the filter.

RHE-E000

87512

CAUTIONS

Never put any article between the rear side cover and the engine to avoid interference of riding.

GAP-300

87542

CAUTIONS

Before starting the engine, the side stand shall be kicked up to secure safety.

87541-GAR1

Sales mark	Ref no	Part no	Ver	Description	Regd no	Ref Price
		87505-LBA2-E00	1	LABEL TIRE	1	
		87512-KEBE-E00	0	CAUTION FILTER	1	
		87541-GAR1-E00	1	CAUTION SIDE STAND	1	
		87541-KKC2-E00	1	CAUTION MOBILE PHONE	1	
		87542-GAR1-E00	2	MARK MAINT CAUTION	1	
**		87560-GFY6-E00	3	MARK DRIVE CAUTION	1	
**		87560-LDB2-B20	1	CAUTION UBS BRAKE	1	

F 25

Emblem●Stripe

標
徽
●
貼
紙



XENON 250

86202

F25

販賣記號 Sales mark	項目 Ref no	零件號碼 Part no	版數 Ver	英文名稱 Description	中文名稱 Chinese	需要用量 Regd no	參考價 Ref Price
**		86202-LDB2-E10	3	EMB BODY COVER	車體邊蓋標誌	2	



零件號碼索引
PARTS NO. INDEX

零件號碼索引

PART NO. INDEX

零件號碼 PART NO.	版數 VERSION	頁次 PAGE	零件號碼 PART NO.	版數 VERSION	頁次 PAGE	零件號碼 PART NO.	版數 VERSION	頁次 PAGE
11000			13000-KHE7-900	11	P-25	15441-1K49-001	0	P-25
11100-LDB2-E00	0	P-15	13011-KHE7-900	0	P-25	15447-1K49-001	0	P-25
11102-1G87-004	1	P-99	13101-LDB2-E00	2	P-25	1565A-KEBE-900	0	P-29
11110-LLJ3-E00	1	P-15	13111-LDB2-E00	0	P-25	15711-KHE7-900	0	P-37
11192-KHE7-900	0	P-15	14000			16000		
11200-LDB2-E00	0	P-15	14100-LDB2-E00	3	P-19	16008-LDB2-E00	0	P-43
11203-LBA2-E00	2	P-15	14401-KHE7-90A	0	P-25	16016-KGC5-900	1	P-43
11211-KKC4-900	0	P-93	14401-KHE7-90B	0	P-25	16019-KHE7-900	3	P-43
1122A-LDB2-E00	0	P-41	14431-LDB2-E00	1	P-19	16023-KHE7-900	1	P-43
11330-LLJ3-E00	0	P-29	14450-KEBE-900	0	P-19	16035-LDB2-E00	0	P-43
11341-LBA2-E00	3	P-15	14452-LDB2-E00	0	P-19	16051-KGC5-90A	3	P-43
11345-LDB2-E00	0	P-15	14510-KHE7-900	0	P-25	16053-KEC3-900	0	P-43
11381-KHB4-900	0	P-15	14520-GFY6-90A	1	P-25	16056-KHE7-900	4	P-43
11394-KHE7-900	1	P-29	14523-GFY6-901	0	P-25	16068-KHE7-900	2	P-43
11395-LLJ3-E00	3	P-15	14531-KHE7-900	0	P-25	16069-KHE7-910	2	P-43
12000			14610-KHE7-900	0	P-25	16070-KHE7-900	1	P-43
12100-KHE7-900	4	P-25	14711-LDB2-E00	0	P-19	16073-KHE7-900	4	P-43
12191-KHE7-900	4	P-25	14721-LDB2-E00	0	P-19	16074-KEC3-900	0	P-43
12200-LDB2-E00	1	P-19	14751-KHE7-900	0	P-19	16079-KGC6-900	0	P-43
12209-GDB4-68A	0	P-19	14761-KHE7-900	0	P-19	16087-LDB2-E00	0	P-43
12209-GDB4-68B	0	P-19	14771-GDB4-680	0	P-19	16088-KHE7-900	0	P-43
1221A-LDB2-E00	1	P-19	14775-MFA6-001	0	P-19	16093-KEC3-900	1	P-43
12251-KHE7-901	0	P-19	14781-MFA6-001	0	P-19	16095-KEC3-900	2	P-43
12310-LDB2-E00	2	P-19	15000			16100-LDB2-E00	1	P-43
12361-GFY6-901	1	P-29	15100-KKC3-900	3	P-37	16110-KGC5-900	1	P-43
12391-LDB2-E00	0	P-19	15133-KAM1-001	0	P-37	16111-KHE7-900	1	P-45
13000			15141-KKJ9-004	0	P-37	16116-KGC5-900	1	P-45
			15421-1G07-001	0	P-29	16120-KEC3-900	0	P-45
			15426-GAE1-921	0	P-29	16121-KEC3-900	0	P-45
						16122-KEC3-900	0	P-45
						16124-KEC3-900	1	P-45
						16131-KHE7-900	3	P-45

零件號碼索引

PART NO. INDEX

零件號碼 PART NO.	版數 VERSION	頁次 PAGE	零件號碼 PART NO.	版數 VERSION	頁次 PAGE	零件號碼 PART NO.	版數 VERSION	頁次 PAGE
16132-KEC3-900	1	P-45	17254-KACA-P00	0	P-93	18391-LDB2-E00	1	P-95
16133-LDB2-E00	0	P-45	17369-KDB4-671	0	P-123	18601-MAJ1-791	0	P-19
16134-KGC5-900	1	P-45	17370-4K19-701	0	P-93	18612-GFY6-941	0	P-21
16136-KGC5-900	1	P-45	17371-1D74-671	0	P-93	18618-LLF5-90A	2	P-123
16137-KGC5-900	1	P-45	17500-LBA2-E00	5	P-83	18645-GFY6-941	0	P-21
16138-KGC5-900	0	P-45	17502-LBA2-E00	3	P-83	18646-GFY6-941	0	P-21
16140-KEC3-900	1	P-45	17504-LAB4-900	2	P-83	18647-LDB2-E00	3	P-21
16142-KGC5-900	1	P-45	17507-LAB4-900	1	P-83	18656-LDB2-E00	0	P-123
16150-KEC3-900	1	P-45	17514-LBA2-E00	1	P-83	18657-LDB2-E00	1	P-123
16154-KHE7-900	2	P-45	17515-LBA2-E00	1	P-83	1880A-LBA2-E0A	2	P-123
16157-KEC3-900	0	P-45	17520-LBA2-E00	1	P-107	1880A-LBA2-E0B	2	P-123
16163-KGC6-900	0	P-45	17620-LLJ3-E0A	2	P-107	18814-LBA2-E00	3	P-123
16165-KGC5-900	1	P-45	17620-LLJ3-E0B	2	P-107			
16170-KHE7-900	1	P-47	17623-LAB4-90A	1	P-107			
16177-KHE7-900	1	P-47	17623-LAB4-90B	1	P-107	19000		
16179-KEC3-900	1	P-47	17689-KEBE-E00	1	P-83			
16180-KGC5-900	2	P-47	1768A-LDB2-E00	3	P-83	19005-KKC4-900	2	P-117
16196-KHE7-900	1	P-47	1768B-LDB2-E00	1	P-83	19010-LDB2-E00	1	P-117
16700-KHE7-900	5	P-83	17910-LDB2-E00	1	P-55	19012-KHD8-900	4	P-117
16911-LDB2-E00	0	P-83	17911-LDB2-E00	1	P-55	19013-LDB2-E00	1	P-117
16912-LDB2-E00	0	P-83				19014-LDB2-E00	0	P-117
1691A-KEC2-E00	0	P-83				19015-KKC4-900	2	P-117
			18000			19016-LBA2-E00	1	P-117
						19020-KED9-900	1	P-117
17000			18291-1F66-004	0	P-95	19030-KHD8-900	0	P-117
			18291-KEBE-900	0	P-95	19101-LBA2-E00	1	P-117
17110-LBA2-E00	0	P-19	18292-KEBE-900	0	P-95	19104-LBA2-E00	1	P-117
17214-LDB2-E00	1	P-93	18293-KEBE-900	0	P-95	19105-LBA2-E00	1	P-117
17215-KGBG-90A	2	P-93	18294-KEBE-900	0	P-95	19111-GBE2-004	1	P-117
17215-KGBG-90B	0	P-93	18306-LBA2-E00	1	P-95	19210-KKC4-900	0	P-117
1721A-KKC3-900	1	P-93	1830A-LDB2-E00	1	P-95	19215-KHE7-900	0	P-29
17231-LDB2-E00	1	P-93	18318-LBA2-E00	5	P-95	19217-6G57-024	0	P-29
17236-KFBF-910	1	P-93	18320-LDB2-E00	1	P-95	19221-KHE7-900	0	P-29
1723A-LDB2-E00	0	P-93	18325-LDB2-E00	1	P-95	19229-KHE7-900	0	P-29
17250-LDB2-E00	0	P-93	18371-LDB2-E00	1	P-95	19231-KKJ9-011	0	P-29

零件號碼索引

PART NO. INDEX

零件號碼 PART NO.	版數 VERSION	頁次 PAGE	零件號碼 PART NO.	版數 VERSION	頁次 PAGE	零件號碼 PART NO.	版數 VERSION	頁次 PAGE
19300-KAE1-004	0	P-21	23100-LLJ3-E00	2	P-33	31345-LBA2-E00	1	P-107
19310-KHE7-900	1	P-21	23200-KHE7-900	4	P-33	31500-KHE7-90A	2	P-87
19315-LDB2-E00	0	P-21	23220-LLJ3-E00	1	P-33	31500-KHE7-90B	2	P-87
19411-KBCB-900	0	P-83	23225-KHE7-900	0	P-33	31600-KAM1-009	1	P-107
19502-KHE7-900	0	P-29	23226-GHC8-004	0	P-33	31601-LBA2-E00	2	P-107
19505-LBA2-E00	2	P-117	23233-KHE7-900	0	P-35	31602-KKC4-900	0	P-107
			23237-KHE7-900	0	P-35	3195A-LBA2-E00	1	P-107
			23238-KHE7-900	0	P-35			
21000			23411-KHE7-900	3	P-41			
			23420-LDB2-E00	1	P-41	32000		
21200-LDB2-E00	1	P-41	23431-LDB2-E00	0	P-41			
21395-LDB2-E00	0	P-41	23432-LDB2-E00	1	P-41	32100-LDB2-B20	3	P-107
						32101-LDB2-E00	1	P-47
22000			28000			32102-LBA2-E00	1	P-117
						32105-KKJ9-000	0	P-37
22101-LBA7-900	1	P-33	28101-KHE7-900	0	P-37	32105-LLJ3-E00	2	P-29
22102-KHE7-900	1	P-33	28102-KHE7-900	0	P-37	32108-GFY6-901	0	P-107
22105-KHE7-900	1	P-33	28110-LDB2-E00	0	P-37	32410-LDB2-E00	0	P-37
22110-KHE7-900	4	P-33	28120-LDB2-E00	0	P-37	32411-LBA2-E00	2	P-87
22112-KHE7-900	1	P-33				32412-LDB2-E00	0	P-29
22121-KHE7-90A	1	P-33						
22131-KHE7-900	0	P-33	30000			33000		
22132-KHE7-900	2	P-33						
22300-KHE7-900	1	P-33	30400-LDB2-E00	0	P-107	33100-LBA2-E20	0	P-51
22350-KHE7-900	0	P-33	3051A-LDB2-E00	0	P-107	33120-LBA2-E00	0	P-51
22361-KHE7-900	0	P-33	30700-KFC8-E0H	0	P-107	33130-LBA2-E00	0	P-51
22401-KHE7-900	0	P-33				33400-LBA2-E00	2	P-101
22530-KHE7-900	0	P-33				33401-LBA2-E00	0	P-101
22804-GBB2-001	0	P-33	31000			33406-LBA2-E00	0	P-101
						33450-LBA2-E00	2	P-101
			31110-KHE7-90A	0	P-37	33451-LBA2-E00	0	P-101
23000			31120-LDB2-E00	0	P-37	33456-LBA2-E00	0	P-101
			31210-KHE7-90A	1	P-37	33607-KKD7-E00	0	P-103
2301A-LLJ3-E00	1	P-33	31340-LBA2-E00	4	P-107	33700-LBA2-E00	2	P-103

零件號碼索引

PART NO. INDEX

零件號碼 PART NO.	版數 VERSION	頁次 PAGE	零件號碼 PART NO.	版數 VERSION	頁次 PAGE	零件號碼 PART NO.	版數 VERSION	頁次 PAGE
33702-LBA2-E00	0	P-103	35340-KKC4-80A	0	P-109	39000		
33704-LBA2-E00	0	P-103	35340-KKC4-80B	0	P-109			
33708-KHE7-E00	0	P-103	35340-KNBN-901	0	P-61	39100-KHD8-900	0	P-109
33709-KHE7-E00	0	P-103	35370-KEC8-E00	1	P-97			
33720-LBB5-E00	1	P-103	35400-LBA2-E00	0	P-109			
33726-LBB5-E00	1	P-103	35420-LLJ3-E00	2	P-109	42000		
33741-KHC5-M00	0	P-103	35500-KED9-900	5	P-29			
33900-KFBF-900	0	P-89	35850-LBA2-E00	1	P-109	42311-LDB2-E00	1	P-77
						42312-KHE7-E00	0	P-77
						42601-LDB2-E00	1	P-77
34000			37000			42710-LBA2-E0A	3	P-77
						42710-LBA2-E0B	3	P-77
34300-KKE3-900	2	P-47	37200-LDB2-B20	2	P-53	42753-KNBN-90A	0	P-73
34901-KED9-900	0	P-51	37710-LDB2-E00	0	P-47	42753-KNBN-90A	0	P-77
34903-KPCP-900	0	P-51	37720-KGB5-900	0	P-21			
34903-KPCP-900	0	P-103	37720-KGBG-E00	0	P-47			
34905-KPCP-900	0	P-101	37750-PAC1-005	0	P-21	43000		
34905-KPCP-900	0	P-103	37760-KHD8-900	0	P-117			
34909-KFBF-900	0	P-89	37760-KKC4-E00	2	P-109	43100-LDB2-E00	0	P-77
			37801-GGA7-701	0	P-83	43109-LBA2-E00	0	P-73
			37802-GGA7-701	0	P-83	43109-LBA2-E00	0	P-77
35000			3780A-LDB2-E00	0	P-83	43126-LDB2-E00	2	P-61
						43127-LBA2-E01	2	P-61
35010-LBA2-315-M1	0	P-107				43156-KKC4-900	1	P-61
35010-LBA2-315-M2	0	P-107	38000			43156-LDB2-900	1	P-61
35101-LBA2-305-M1	0	P-107				43351-LBA2-E00	5	P-77
35101-LBA2-305-M2	0	P-107	38110-KHB4-E0A	0	P-109	43352-KED9-900	0	P-73
35102-LBA2-315-M1	0	P-109	38110-KHB4-E0B	0	P-109	43352-KED9-900	0	P-77
35102-LBA2-315-M2	0	P-109	38200-KHE7-900	0	P-109	43353-KED9-900	0	P-73
35104-KHC4-90A	0	P-109	38300-LBC6-90A	2	P-109	43353-KED9-900	0	P-77
35104-KHC4-90B	0	P-109	38500-KHD8-900	0	P-109	43530-LBA2-306	0	P-61
35111-LBA2-3050-TYPE1	0	P-109	38500-KHD8-90A	0	P-109			
35111-LBA2-3050-TYPE2	0	P-109	38773-PKB9-001	0	P-117			
3515A-LBA2-B70	0	P-55				44000		
3520A-KEBE-900	2	P-55						

零件號碼索引

PART NO. INDEX

零件號碼 PART NO.	版數 VERSION	頁次 PAGE	零件號碼 PART NO.	版數 VERSION	頁次 PAGE	零件號碼 PART NO.	版數 VERSION	頁次 PAGE
44301-LBA2-E00	3	P-73	45132-KED9-900	0	P-75	5032A-LDB2-E00	0	P-87
44311-KED9-900	1	P-73	45132-KED9-900	0	P-77	50330-LBA2-E00	1	P-87
44312-LBA2-E00	1	P-73	45134-KED9-900	0	P-75	50330-LDB2-E00	0	P-87
44620-LBA2-E00	3	P-73	45134-KED9-900	0	P-77	50350-LDB2-E00	3	P-113
44650-LBA2-305	0	P-73	45135-KED9-900	0	P-75	50352-LBA2-E00	1	P-113
44710-LBA2-E0A	2	P-73	45135-KED9-900	0	P-77	50353-GBG2-711	1	P-113
44710-LBA2-E0B	4	P-73	45136-LBA2-E01	6	P-61	50353-KGN7-901	0	P-113
			45200-LBA2-E00	3	P-75	50356-KHE7-E00	0	P-113
			45203-KED9-900	0	P-75	50360-LDB2-E00	1	P-113
45000			45203-KED9-900	0	P-79	50364-KHE7-E00	0	P-113
			45209-LBA2-E00	0	P-75	50502-GFY6-901	0	P-97
45100-LBA2-E01	4	P-73	45209-LBA2-E00	0	P-79	50504-LDB2-E00	0	P-15
45105-LBA2-305	0	P-73	45210-LBA2-E00	0	P-75	50505-KUDU-900	0	P-97
45105-LBA2-305	0	P-77	45210-LBA2-E00	0	P-79	50505-LAD9-900	1	P-97
45107-KED9-900	0	P-73	45352-LBA2-E00	4	P-75	5050A-LDB2-E0	1	P-97
45107-LBA2-E00	0	P-73	45513-KKA8-900	0	P-61	50530-LDB2-E00	1	P-97
45107-LBA2-E00	0	P-77	45517-KFAF-910	0	P-61	50550-KKC2-E00	0	P-97
45107-LLJ3-E90	0	P-73	45530-LBA2-306	0	P-61	50611-LBA2-E00	6	P-83
45107-LLJ3-E90	0	P-77	45531-KED9-900	0	P-75	50612-LDB2-E00	0	P-83
45108-KED9-900	0	P-73	45531-KED9-900	0	P-79	50701-LBA2-E00	1	P-113
45108-KED9-900	0	P-77				50713-KEB7-900	0	P-113
45109-KED9-900	0	P-73				50715-KEB7-900	0	P-113
45109-KED9-900	0	P-77	48000			5071A-LBA2-E00	1	P-113
45110-LBA2-E00	0	P-73				5071B-LBA2-E00	1	P-113
45121-LDB2-E00	1	P-73	48200-LBA2-E01	1	P-61	50720-LBA2-E00	1	P-113
45125-LBA2-E00	3	P-69				50730-LBA2-E00	1	P-113
45126-LBA2-E01	4	P-61						
45128-LBA2-900	2	P-69	50000					
45128-LBA2-910	3	P-69				51000		
45128-LBA2-E00	1	P-69	50100-LDB2-E00	2	P-113			
45129-LBA2-900	1	P-69	50139-LCB4-900	2	P-83	51400-LDB2-E00	1	P-69
45129-LBA2-E00	2	P-69	50154-LBA2-E00	2	P-113	51401-LDB2-E00	0	P-121
45130-KED9-900	0	P-75	50306-1F96-001	0	P-69	51404-LDB2-E00	0	P-121
45130-KED9-900	0	P-77	50326-LBA2-E00	0	P-87	51410-LBA2-E00	0	P-121
45131-LDB2-E00	1	P-75	50328-LBA2-E00	2	P-87	51412-LBA2-E00	0	P-121

零件號碼索引

PART NO. INDEX

零件號碼 PART NO.	版數 VERSION	頁次 PAGE	零件號碼 PART NO.	版數 VERSION	頁次 PAGE	零件號碼 PART NO.	版數 VERSION	頁次 PAGE
51416-LBA2-E00	0	P-121	53208-LBA2-E00	3	P-55			
51419-LBA2-E00	0	P-121	53213-LBA2-E00	2	P-69	70000		
51420-LBA2-E00	0	P-121	53214-LBA2-E00	2	P-69			
51422-LBA2-E00	0	P-121	53220-LBA2-E00	1	P-69	70529-6G57-671	0	P-65
51424-LBA2-E00	0	P-121	53230-LBA2-E00	5	P-69			
51425-LBA2-E00	0	P-121	53240-LBA2-E00	1	P-69			
51428-LBA2-E00	0	P-121	53250-LBA2-E00	1	P-69	75000		
51429-LBA2-E00	0	P-121						
51437-LBA2-E00	0	P-121				75581-6C73-001	0	P-65
51500-LDB2-E00	1	P-69	61000					
51520-LBA2-E00	0	P-121						
			61100-LBA2-E00	1	P-65	77000		
52000								
			64000			77105-GFS6-001	1	P-89
52000-LDB2-E00	3	P-99				77106-GFS6-001	1	P-89
52400-LDB2-E00	2	P-99	64206-MLJ0-001	0	P-89	77115-LBA2-E00	3	P-81
			64220-LBA2-E00	4	P-55	77200-LBA2-E00	3	P-81
			64222-KKC4-900	3	P-55	77206-KEB7-900	0	P-81
53000			64231-LBA2-E00	1	P-55	77220-LBA2-E00	2	P-81
			64232-LBA2-E00	1	P-55	77232-GLW0-316-M1	0	P-109
53100-LBA2-E00	4	P-55	6423A-LBA2-E00	1	P-55	77232-GLW0-316-M2	0	P-111
53102-KEC8-900	0	P-55	64250-LBA2-E00	2	P-57	77235-KGC4-E0A	2	P-111
53105-LBB5-E00	2	P-55	64302-LBA2-E00	0	P-65	77235-KGC4-E0B	2	P-111
53131-3H98-941	0	P-55	64303-LBA2-E00	0	P-65	77235-KKC4-80A	0	P-111
53140-KKC4-900	0	P-55	64304-LBA2-E00	0	P-65	77235-KKC4-80B	0	P-111
53166-KGB5-900	0	P-55	64305-LBA2-E00	2	P-65	77240-LBA2-E00	2	P-111
53175-LBA2-E00	0	P-61	64306-LBA2-E00	2	P-65	77300-LBA2-E00	1	P-81
53178-LBA2-E00	0	P-61	64310-LBA2-E00	2	P-65	77303-LLJ3-E00	2	P-81
53182-LDB2-E00	1	P-65	64311-LBA2-E00	1	P-65	77305-LBA2-E00	0	P-81
53200-LBA2-E00	7	P-69	64315-LBA2-E01	7	P-113	77400-LBA2-E00	2	P-81
53203-LBA2-E00	2	P-55	64320-LBA2-E00	2	P-65	77500-LBA2-E00	1	P-81
53204-LBA2-E00	3	P-55	64330-LBA2-E00	2	P-65	77501-LBA2-E00	1	P-81
53205-LBA2-E00	2	P-55	64400-LBA2-E00	2	P-65			
53206-LBA2-E00	1	P-55						

零件號碼索引

PART NO. INDEX

零件號碼 PART NO.	版數 VERSION	頁次 PAGE	零件號碼 PART NO.	版數 VERSION	頁次 PAGE	零件號碼 PART NO.	版數 VERSION	頁次 PAGE
80000			83520-LBA2-E00	0	P-91	88127-LBA2-E00	0	P-57
			83600-LBA2-E00	0	P-91	88128-LBA2-E00	0	P-57
80101-LBA2-E00	1	P-103	83620-LBA2-E00	0	P-91	88132-LBA2-E00	0	P-57
80105-LBA2-E00	1	P-103	83750-LBA2-E00	2	P-91	88133-LBA2-E00	0	P-57
80107-LBA2-E00	1	P-103						
80151-LBA2-E00	1	P-65						
			86000			89000		
81000			86202-LDB2-E10	3	P-127	89010-LDB2-E00	1	P-81
						89020-KKC4-900	1	P-81
81131-LBA2-E00	3	P-65	87000					
81133-LBA2-E00	0	P-65						
81142-LBA2-E00	1	P-65				90000		
81146-LBA2-E00	1	P-65	87206-LBA2-E00	1	P-57			
8114A-LBA2-E00	1	P-65	87311-LAD9-B20	0	P-125	90001-GBHB-661	0	P-25
81200-LBA2-E00	2	P-89	87505-LBA2-E00	1	P-125	90001-GBHB-661	0	P-37
81201-LBA2-E00	1	P-89	87508-KKC4-E00	1	P-57	90005-KEC8-900	0	P-25
81252-LDB2-E00	1	P-89	87512-KEBE-E00	0	P-125	9000A-KTDT-900	0	P-15
81253-LDB2-E00	1	P-89	87541-GAR1-E00	1	P-125	90012-3C33-001	0	P-21
81254-LDB2-E00	1	P-89	87541-KKC2-E00	1	P-125	90031-KEBE-900	0	P-15
81255-LDB2-E00	1	P-89	87542-GAR1-E00	2	P-125	90032-KEBE-900	0	P-15
81256-LDB2-E00	0	P-89	87560-GFY6-E00	3	P-125	90033-GFY6-900	0	P-21
81257-LDB2-E00	0	P-89	87560-LDB2-B20	1	P-125	90033-GFY6-941	0	P-21
81258-LDB2-E00	0	P-89				90071-MLB0-001	0	P-37
81259-LDB2-E00	0	P-89				90084-4H28-001	0	P-29
81260-LDB2-E00	1	P-89	88000			9008A-KHE7-900	0	P-29
81261-LDB2-E00	0	P-89				90101-KNBN-200	3	P-113
81262-LDB2-E00	0	P-89	88110-LBA2-E00	0	P-57	90105-KCR3-001	1	P-75
81263-LDB2-E00	0	P-89	88114-LBA2-E00	0	P-57	90105-KCR3-001	1	P-79
81264-LDB2-E00	0	P-89	88116-LBA2-E00	0	P-57	90105-KHB4-900	0	P-57
			88117-LBA2-E00	0	P-57	90105-KHB4-900	0	P-91
			88118-LBA2-E00	0	P-57	90105-LLJ3-E00	2	P-57
83500			88120-LBA2-E00	0	P-57	90105-LLJ3-E00	2	P-67
			88124-LBA2-E00	0	P-57	90106-KFA6-900	0	P-91
83500-LBA2-E00	0	P-91	88126-LBA2-E00	0	P-57	90106-KFC2-900	0	P-57

零件號碼索引

PART NO. INDEX

零件號碼 PART NO.	版數 VERSION	頁次 PAGE	零件號碼 PART NO.	版數 VERSION	頁次 PAGE	零件號碼 PART NO.	版數 VERSION	頁次 PAGE
90106-KHE7-E00	0	P-113	90305-GHK8-001	0	P-67	91004-KHE7-900	1	P-35
90108-KKC4-900	1	P-97	90305-GHK8-001	0	P-91	91009-KHE7-900	0	P-41
90110-KEBE-900	0	P-95	90305-KKAK-900	0	P-79	91201-KKJ9-004	0	P-31
90111-KED9-900	0	P-57	90309-GLW0-90A	0	P-59	91202-KHE7-900	0	P-15
90111-KED9-900	0	P-67	90312-GLF0-001	0	P-59	91202-KKC4-900	0	P-15
90111-KED9-900	0	P-91	90401-KKJ9-001	0	P-35	91211-KHE7-900	0	P-35
90112-KNBN-901	0	P-87	90401-KKJ9-001	0	P-37	91251-LBA2-E00	0	P-121
90113-KKA8-900	0	P-61	90423-KKJ9-001	0	P-29	91254-LBA2-E00	0	P-121
90114-GDM4-011	1	P-93	90441-GFY6-941	0	P-35	91255-KHE7-900	0	P-41
90114-KED9-900	2	P-113	90465-MDC4-001	0	P-21	91255-KHE7-900	0	P-99
90114-LBA2-E00	1	P-91	90474-3C33-001	0	P-15	91257-KED9-900	2	P-75
90116-KEC8-900	0	P-121	90478-7L00-001	0	P-21	91301-KHE7-900	0	P-21
90122-KEC8-900	0	P-75	90478-7L00-001	0	P-29	91302-0A01-021	0	P-31
90131-LDB2-E00	1	P-79	90503-0A51-870	0	P-69	91302-KHE7-900	0	P-31
90145-LBA2-E00	2	P-61	90503-LBA2-E00	2	P-69	91302-LDB2-E00	0	P-21
90145-MKS9-61A	0	P-61	9052A-GFY6-950	1	P-15	91303-3G77-001	0	P-31
90201-KHE7-900	0	P-35	90544-KEC8-900	0	P-121	91306-1E05-691	0	P-25
90201-KHR8-75A	0	P-35	90545-3L00-001	2	P-61	91307-0E35-001	0	P-31
90201-KHR8-75A	0	P-37	90605-1F66-721	0	P-35	91309-4E25-004	0	P-37
90201-LBA2-E00	1	P-69	90652-GFY6-901	1	P-21	91351-KHE7-900	0	P-35
90202-1G87-001	0	P-35	90652-KHE7-900	0	P-93	91407-SGA7-004	0	P-93
90206-0A01-001	0	P-21	90656-KCBC-900	0	P-111			
90215-KKC4-900	1	P-81	90656-KUDU-900	0	P-111			
90215-KKC4-900	1	P-91	90677-GAR1-004	0	P-59	92000		
90301-6D34-671	0	P-57	90677-GAR1-004	0	P-91			
90301-6D34-671	0	P-85	90677-GAR1-004	0	P-103	92101-05012-0H	0	P-75
90301-6D34-671	0	P-117	90913-LDB2-E00	0	P-117	92101-05032-0H	0	P-37
90301-GFY6-901	1	P-95				92900-06050-0B	0	P-21
90302-GFY6-940	0	P-103						
90302-SDA4-004	1	P-59	91000					
90302-SDA4-004	1	P-67				93000		
90302-SDA4-004	1	P-91	91001-KHE7-900	0	P-25			
90304-4H38-001	0	P-21	91001-KKJ9-006	0	P-29	93404-06016-07	0	P-67
90304-GHE8-004	0	P-115	91002-GGA7-70A	0	P-35	93404-06016-07	0	P-91
90304-LBD4-900	2	P-115	91003-KHE7-900	0	P-15	93404-06016-07	0	P-97

零件號碼索引

PART NO. IN DEX

零件號碼 PART NO.	版數 VERSION	頁次 PAGE	零件號碼 PART NO.	版數 VERSION	頁次 PAGE	零件號碼 PART NO.	版數 VERSION	頁次 PAGE
93404-06016-07	0	P-103	93903-35380	0	P-105	94301-08140	0	P-31
93404-06020-07	0	P-59	93903-GFY6-900	0	P-59	94301-10160	0	P-15
93500-03010-1A	0	P-37	93903-GFY6-900	0	P-67	94301-10160	0	P-23
93500-04008-0H	0	P-85	93903-GFY6-900	0	P-91	94301-10160	0	P-25
93500-04010-1A	0	P-47	93903-GFY6-900	0	P-105	94301-10160	0	P-31
93500-04012-1A	0	P-47	93903-KEB7-900	0	P-59	94301-10160	0	P-41
93500-04014-0G	0	P-47				94303-04065	0	P-39
93500-04020-0G	0	P-111				94401-25140	4	P-27
93500-05012-1A	0	P-47	94000			94510-10000	0	P-39
93500-05016-0H	0	P-23				94510-25000	0	P-41
93500-05016-0H	0	P-39	94050-05080	0	P-105	94520-26000	0	P-31
93500-05016-1B	0	P-59	94050-06070	0	P-63	94520-28000	0	P-35
93500-05025-1B	0	P-59	94050-06080	0	P-23	94520-47000	0	P-99
93500-05032-1B	0	P-59	94050-06080	0	P-47	94540-50029	0	P-47
93500-05045-1B	0	P-59	94050-06080	0	P-63	94591-27000	0	P-91
93500-KHC4-90A	0	P-111	94050-06080	0	P-81	94591-27000	0	P-101
93600-04012-1A	0	P-61	94050-06080	0	P-85	94591-KFBF-900	2	P-23
93891-05016-07	0	P-67	94050-06080	0	P-87	94591-KFBF-900	2	P-31
93891-05016-07	0	P-87	94050-06080	0	P-105	94591-KFBF-900	2	P-85
93891-05016-08	0	P-93	94050-06080	0	P-111	94601-17000	0	P-27
93891-06010-07	0	P-91	94050-06080	0	P-115	94601-33000	0	P-35
93892-04008-18	0	P-47	94050-06080	0	P-119	94605-LBA2-E00	0	P-121
93893-04012-18	0	P-61	94050-08080	0	P-23	94608-LBA2-E00	0	P-121
93893-05016-08	0	P-47	94050-08080	0	P-81			
93901-32310	0	P-103	94050-08080	0	P-111			
93901-32320	0	P-103	94101-04800	0	P-47	95000		
93901-34320	0	P-105	94101-06000	0	P-115			
93903-34380	0	P-67	94101-06700	0	P-95	95001-35040-40	0	P-119
93903-34380	0	P-91	94101-06800	0	P-83	95001-35550-40	0	P-119
93903-34380	0	P-101	94101-LBA2-E00	1	P-115	95002-02070	0	P-47
93903-34380	0	P-105	94102-LBA2-E00	1	P-115	95002-02070	0	P-85
93903-35280	0	P-85	94111-05800	0	P-39	95002-02070	0	P-119
93903-35320	0	P-51	94111-06800	0	P-15	95002-02070	0	P-123
93903-35320	0	P-53	94111-06800	0	P-47	95002-02080	0	P-41
93903-35320	0	P-59	94201-16151	0	P-115	95002-02080	0	P-85

零 件 號 碼 索 引

PART NO. INDEX

零 件 號 碼 PART NO.	版 數 VERSION	頁 次 PAGE	零 件 號 碼 PART NO.	版 數 VERSION	頁 次 PAGE	零 件 號 碼 PART NO.	版 數 VERSION	頁 次 PAGE
95002-02100	0	P-85						
95002-02100	0	P-119						
95002-02130	0	P-85	96000			98000		
95002-02130	0	P-93						
95002-02150	0	P-93	96001-06008-07	0	P-95	98069-5791R-00	0	P-23
95002-50000	0	P-85	96001-06010-08	0	P-31	98200-31000	1	P-87
95002-70000	0	P-119	96001-06012-02	0	P-95	98200-31000	1	P-111
95002-KED9-900	2	P-119	96001-06012-08	0	P-39	98200-31500	0	P-87
95002-KGN7-910	1	P-119	96001-06012-08	0	P-63	98200-31500	0	P-111
95002-KHE7-900	0	P-31	96001-06012-08	0	P-71	98200-33000	0	P-87
95002-KHE7-900	0	P-119	96001-06014-08	0	P-111	98200-33000	0	P-111
95002-KKD6-E05	0	P-123	96001-06016-08	0	P-17			
95003-23031-60	0	P-93	96001-06016-08	0	P-85			
95014-72204	0	P-97	96001-06018-02	0	P-31			
95701-06008-07	0	P-69	96001-06018-08	0	P-23			
95701-06012-08	0	P-71	96001-06020-07	0	P-63			
95701-06012-08	0	P-115	96001-06020-07	0	P-111			
95701-06016-02	0	P-119	96001-06022-08	0	P-31			
95701-06022-07	0	P-95	96001-06028-08	0	P-31			
95701-06025-08	0	P-23	96001-06028-08	0	P-39			
95701-06040-08	0	P-23	96001-06045-08	0	P-31			
95701-06050-08	0	P-71	96001-06050-08	0	P-17			
95701-08012-08	0	P-17	96001-06100-08	0	P-23			
95701-08012-08	0	P-115	96001-06125-08	0	P-31			
95701-08030-08	0	P-41	96100-60000-00	0	P-31			
95701-08035-07	0	P-59	96100-63020-00	0	P-17			
95701-08035-08	0	P-41	96100-63020-00	0	P-41			
95701-08045-08	0	P-115	96100-63040-00	1	P-17			
95701-KHC5-E00	3	P-111	96150-60040-10	0	P-75			
95801-08040-08	0	P-71	96150-62040-10	0	P-99			
95801-08075-02	0	P-99	96211-08000	0	P-115			
95801-10025-08	0	P-97	96220-20118	0	P-27			
95801-10040-08	0	P-99	96600-08015-10	1	P-39			
95801-10045-08	0	P-95	96600-08025-07	0	P-71			
95801-10057-07	0	P-95	96600-08035-07	0	P-71			