

BF2 星鑽灰 外觀顏色



BF2-2-C01 零件名稱/顏色 (星鑽灰) (Part name/color (Ash))					
NO. 項目	Part No. 零件號碼	Q'TY 數量	PART NAME 零件中文名稱	PART NAME 零件英文名稱	SPECIFICATION 規格
1	BF613000000N	1	把手飾蓋(透明黑)	HANDLE BAR COVER	
2	BF6210007RON	1	擋風板(星鑽灰)-B2	WIND SHIELD	
3	BF621010680N	1	頭燈飾框(平光黑)-B2	HEADLAMP ORNAMENT FRAME	
4	BF6253027RON	1	左車身蓋(星鑽灰)	BODY COVER, LH	
5	BF6255027RON	1	右車身蓋(星鑽灰)	BODY COVER, RH	
6	BF6260016501	1	前下蓋(150) 超黑	LOWER COVER, FRONT	
7	BF6250006500	1	前胸蓋 (超黑)	BODY COVER, FRONT	
8	BF626010650N	1	車身下腹蓋 (超黑)	BODY COVER, LOWER	
9	BF632000680N	1	前土除(平光黑)	FRONT FENDER	
10	BF636020650N	1	左行李架下飾蓋 (超黑)	LEFT LUGGAGE BRACKET LOWER	
11	BF63F020650N	1	右行李架下飾蓋 (超黑)	RIGHT LUGGAGE BRACKET LOWER	

BF2 賓士黑 外觀顏色



BF2-2-C02 零件名稱/顏色 (賓士黑) (Part name/color (BLACK))					
NO. 項目	Part No. 零件號碼	Q'TY 數量	PART NAME 零件中文名稱	PART NAME 零件英文名稱	SPECIFICATION 規格
1	BF613000000N	1	把手飾蓋(透明黑)	HANDLE BAR COVER	
2	BF621000690N	1	擋風板(賓士黑)-B2	WIND SHIELD	
3	BF621010680N	1	頭燈飾框(平光黑)-B2	HEADLAMP ORNAMENT FRAME	
4	BF625302690N	1	左車身蓋(賓士黑)	BODY COVER, LH	
5	BF625502690N	1	右車身蓋(賓士黑)	BODY COVER, RH	
6	BF6260016501	1	前下蓋(150) 超黑	LOWER COVER, FRONT	
7	BF6250006500	1	前胸蓋 (超黑)	BODY COVER, FRONT	
8	BF626010650N	1	車身下腹蓋 (超黑)	BODY COVER, LOWER	
9	BF632000680N	1	前土除(平光黑)	FRONT FENDER	
10	BF636020650N	1	左行李架下飾蓋 (超黑)	LEFT LUGGAGE BRACKET LOWER	
11	BF63F020650N	1	右行李架下飾蓋 (超黑)	RIGHT LUGGAGE BRACKET LOWER	

曲軸箱
E1 CRANK CASE

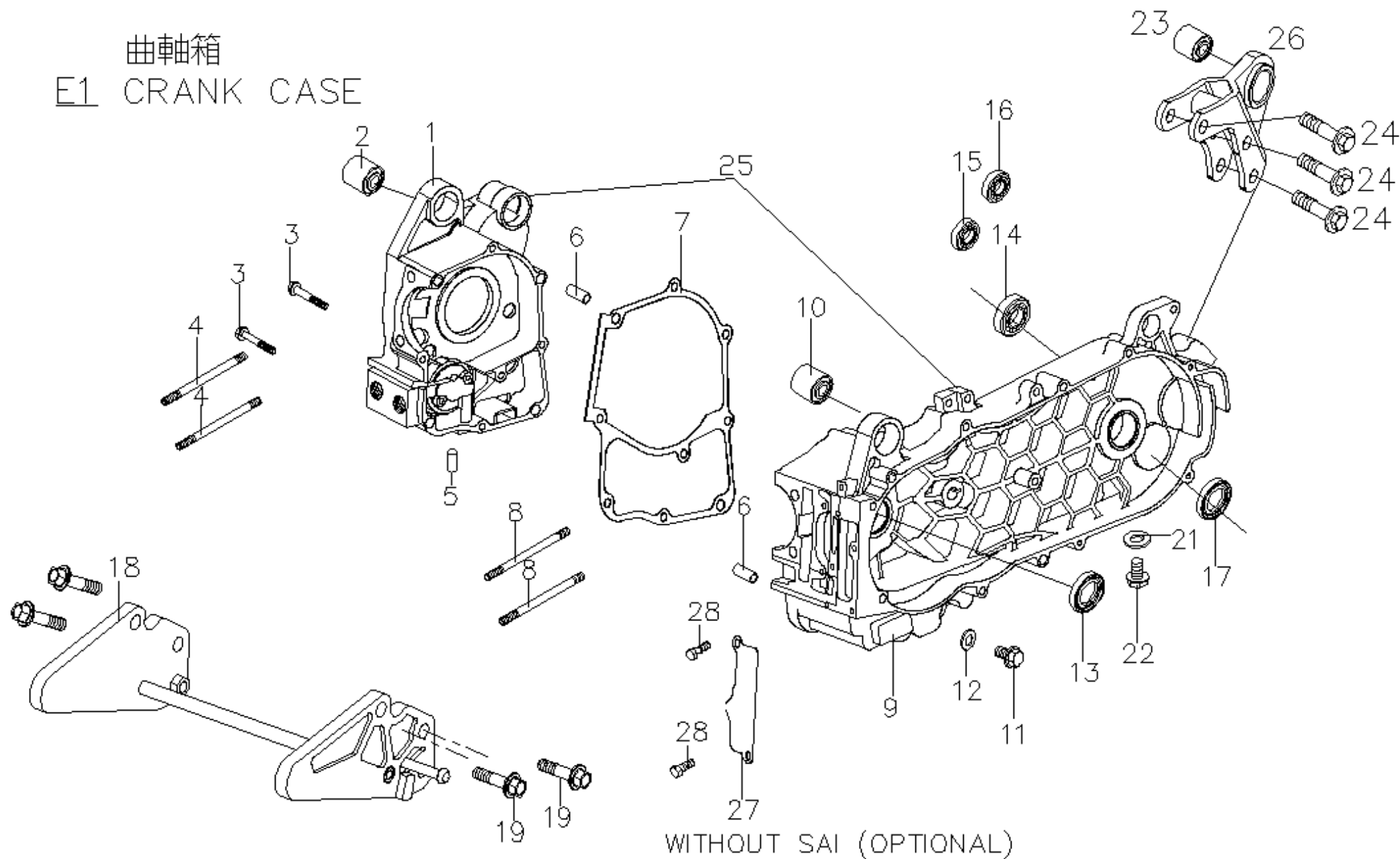

FR.

BF2-2-E01 曲軸箱 (CRANKCASE (EMS))					
NO. 項目	Part No. 零件號碼	Q'TY 數量	PART NAME 零件中文名稱	PART NAME 零件英文名稱	SPECIFICATION 規格
1	F30610110000	1	右曲軸箱	CRANKCASE , RIGHT	
2	E1061020000	1	防震襯套 (引擎吊架)	BUSH, QUAKEPROOF	
3	90190605004	2	六角凸緣螺栓 (M6*50L) 鍍G	HEXANGON FLANGE BOLT	
4	90170820500	2	雙頭螺栓	STUD BOLT	
5	G1061070000	1	油塞	OIL PLUG	
6	93540801400	2	定位銷	LOCK PIN	
7	C5061041000	1	曲軸箱墊片	Crankcase Gasket	
8	90170821300	2	雙頭螺栓	STUD BOLT	
9	F30620100001	1	左曲軸箱	CRANKCASE LEFT	
10	E1061020000	1	防震襯套 (引擎吊架)	BUSH, QUAKEPROOF	
11	90181201501	1	六角凸緣螺栓-鍍G	HEXIGON HEAD BOLT FLANGE	DRAIN OIL
12	92141200006	1	平墊圈	WASHER	
13	95572032601	1	TC型油封	OIL SEAL TC TYPE	
14	96510620407	1	深槽滾珠軸承	DEEP GROOVE BALL BEARING	
15	96510620200	1	滾珠軸承	BALL BEARING	
16	96510620301	1	滾珠軸承	BALL BEARING	
17	95572032601	1	TC型油封	OIL SEAL TC TYPE	
18	BF4510106000	1	引擎下吊架 (E. D)	ENGINE LOWER HANGER	
19	90191002002	4	六角凸緣螺栓 (M10*1.25P*20L) G	HEXAGON FLANGE BOLT (M10*1.25P*	
21	92140800001	1	平墊圈 (8*1.6T)	WASHER (8*1.6T)	
22	90190801202	1	六角凸緣螺栓鍍墨綠	HEXAGON FLANGE BOLT (M8*12L)	
23	P1062020000	1	防震襯套	BUSH, QUAKEPROOF	
24	90020804000	3	六角頭螺栓	HEXAGON FLANGE BOLT	
25	F306K0120001	1	左右曲軸箱組合	LH/RH CRANKCASE COMP	
26	C10623000001	1	避震器支撐板	BRACKET REAR CUSHION	
27	C1286320000	1	空氣進氣蓋隔板	PLATE, 2ND AIR COVER	FOR W/O SAI
28	90190601203	1	六角凸緣螺栓 (M6*1.0P*12L)	HEXANGON FLANGE BOLT (M6*1.0P*1	

E2. 左邊蓋 LH SIDE COVER

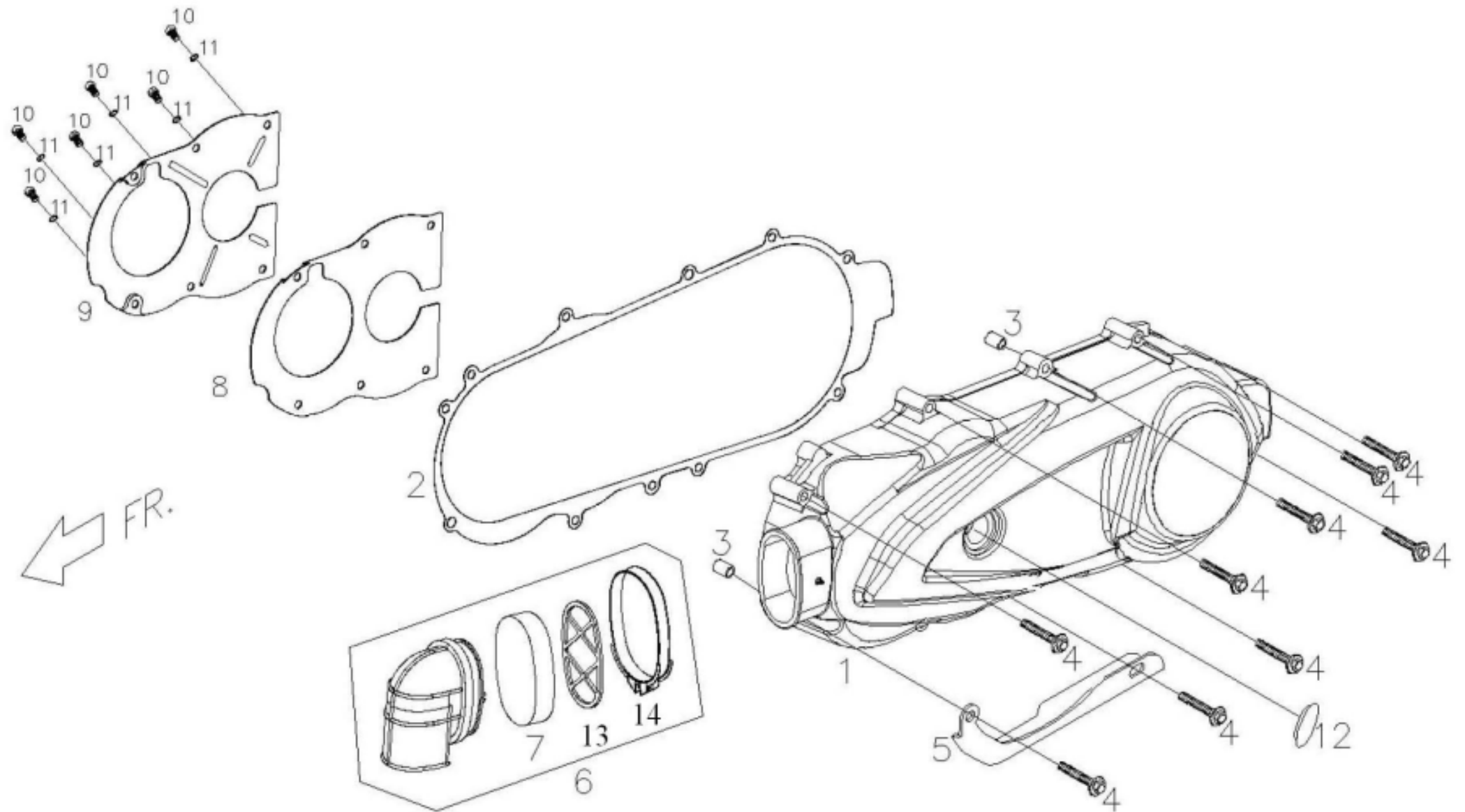

BF2-2-E02 左邊蓋 (LEFT SIDE COVER (EMS))					
NO. 項目	Part No. 零件號碼	Q' TY 數量	PART NAME 零件中文名稱	PART NAME 零件英文名稱	SPECIFICATION 規格
1	C50630106D00	1	左邊蓋(霧面黑)	LH., SIDE COVER	
2	C1063021000	1	左邊蓋襯墊	Gasket Left Cover	
3	93540801400	2	定位銷	LOCK PIN	
4	90190604001	10	六角凸緣螺栓	HEXAGON FLANGE BOLT (M6*40L)	
5	C1062081000	1	中腳柱固定托架	BRACKET, CENTER STAND	
6	BF0631000000	1	通風管組合	BREATHER PIPE COMP	
7	C1063092000	1	過濾棉	SPONGE, BREATHER PIPE	
8	C50631200000	1	隔板襯墊	GASKET PARTITION PLATE	
9	C50630600000	1	左邊蓋隔板	PARTITION PLATE	
10	90050500900	6	十字槽圓頭機器螺釘	CR ROUND HD MACHINE SCREW (M5*9	
11	92110500000	6	彈簧鎖緊墊圈	SPRING LOCK WASHER	
12	C17013000000	1	塑膠塞組合	PLASTICS PLUG ASSY.	
13	C1063110000	1	固定板	FIXING PLATE	
14	ES706010000	1	管束	CRIP	

E3 汽缸頭, 汽缸蓋 (150-4V-EMS)

CYLINDER HEAD . CYLINDER HEAD COVER

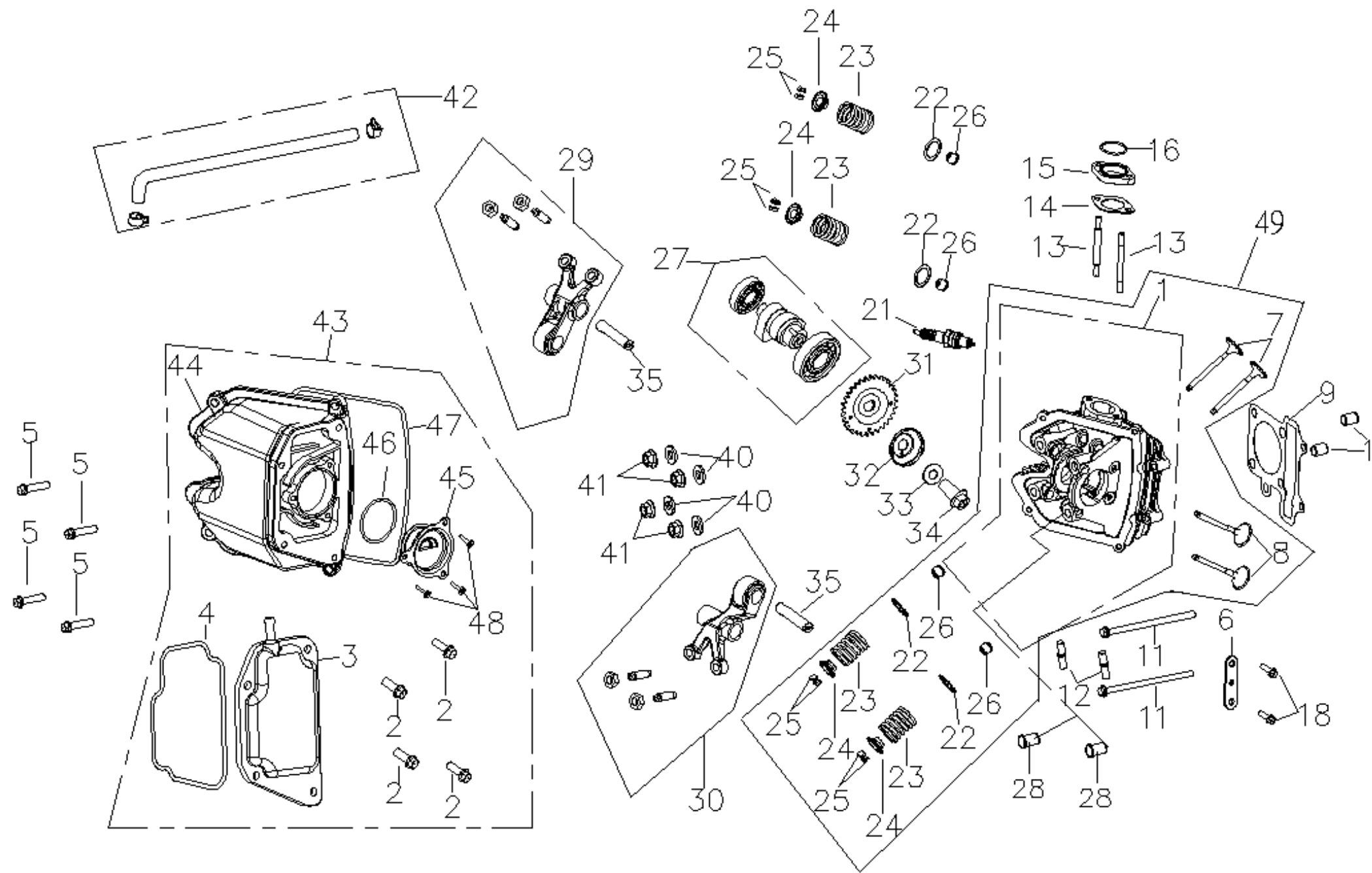

BF2-2-E03 汽缸頭 (CYLINDER HEAD ASSY (EMS))					
NO. 項目	Part No. 零件號碼	Q'TY 數量	PART NAME 零件中文名稱	PART NAME 零件英文名稱	SPECIFICATION 規格
1	F307A0100001	1	汽缸頭+襯套	CHLINDER HEAD	F3-EMS
2	90190601204	4	六角凸緣螺栓 (M6*1.0P*12L)	Hexangon Flange Bolt	
3	F3071530000	1	油氣分離蓋	SEPARATING COVER, OIL	
4	F3071560000	1	油氣分離襯墊	SEPARATING PACKING, OIL	
5	90210602000	4	六角承窩螺栓	HEXAGON SCOKET SCREW	
6	F3073060000	1	凸輪軸固定板	HOLER, CAM SHAFT	
7	F3071300000	2	進氣閥	VALVE, INTAKING	
8	F3071200000	2	排氣閥	VALVE, EXHAUST	
9	F30710710000	1	汽缸頭墊片	GASKET, CYLINDER HEAD	
10	93541001401	2	定位銷 (10*14)	LOCK PIN (10*14)	
11	90190610001	2	六角凸緣螺栓-鍍G	HEXAGON FLANGE BOLT (M6*100L)	
12	90170802900	2	雙頭螺栓	STUD BOLT	
13	90170606300	2	雙頭螺栓	STUD BOLT	
14	F3261321000	1	化油器絕緣板墊片	Insulator Carb. Gasket	
15	F32613010000	1	化油器絕緣板組合	INSULATOR COMP., CARB	
16	95513000001	1	O形環	O TYPE RING	
18	90020601000	2	六角頭螺栓	HEXAGON FLANGE BOLT	
21	F32220000001	1	火星塞 (CR7E)	Spark Plug	CR7E
22	92431200001	4	平墊圈	WASHER	
23	F3071410000	4	閥門外彈簧	OUT SPRING, VALVE	

BF2-2-E03 汽缸頭 (CYLINDER HEAD ASSY (EMS))					
NO. 項目	Part No. 零件號碼	Q' TY 數量	PART NAME 零件中文名稱	PART NAME 零件英文名稱	SPECIFICATION 規格
24	F3071440000	4	閥門彈簧承盤	RETAINER, VALVE SPRING	
25	C1071430000	8	閥門栓	COTTER VALVE	
26	C1071451000	4	門閥油封	SEAL, VALVE	
27	F3073000000	1	凸輪軸總成	CAM SHAFT ASSY	
28	F30710910000	2	襯套	BUSH	
29	F30720310001	1	進氣閥門搖臂組合	IN. VALVE ROCKER ARM COMP.	
30	F30720410001	1	排氣閥門搖臂組合	EX. VALVE ROCKER ARM COMP.	
31	F3073010000	1	凸輪軸鏈輪	SPROCKET, CAM SHAFT	
31	F30730110000	1	凸輪軸鏈輪	CAMSHAET SPROCKET	
32	F3071550000	1	旋轉盤	ROTATING DISC	
33	92140800007	1	平墊圈 (8. 4D*24D*1. 8T)	PLANE WASHER	
34	90190801800	1	六角凸緣螺栓 (M8*18L)	HEXAGON FLANGE BOLT	
35	F3072050000	2	進氣閥搖臂軸	ROCKING ARM SHAFT	
36	92020500001	4	六角螺帽	HEXAGON NUT	
37	C1072420000	4	挺桿調整螺絲	TOPPED ADJUSTABLE SCREW	
38	F30720100001	2	進氣閥門搖臂	ROCKING ARM, INTAKING VALVE	
39	F30720200001	2	排氣閥門搖臂	ROCKING ARM, EX. VALVE	
40	92140800000	4	平墊圈 (8. 4D*17D*1. 6T)	PLAIN WASHER	
41	92040800000	4	六角凸緣螺帽 (M8) 鍍鋅 (鍍) 白色	HEXAGON FLANGE NUT	
42	F30711910000	1	通氣管組合	TUBE CYL., COMP.	
43	F30711000001	1	汽缸頭蓋組合	CYL. HEAD COVER COMP.	F3-EMS MODEL
44	F30711100001	1	汽缸頭蓋	CYL., HEAD COVER	F3-EMS MODEL
45	F3071541000	1	油氣通氣板	Separated plate	
46	95513700000	1	O型環	O TYPE TYPE	
47	F3071121000	1	汽缸頭蓋襯墊	GASKET, CYLINDER HEAD COVER	
48	90050501001	3	十字槽圓頭機器螺釘 (M5*10L)	CR ROUND HD MACHINE SCREW	
49	F30710000022	3	汽缸頭組合	CYLINDER HEAD COMP.	

E4. CYLINDER . PISTON . CRANKSHAFT

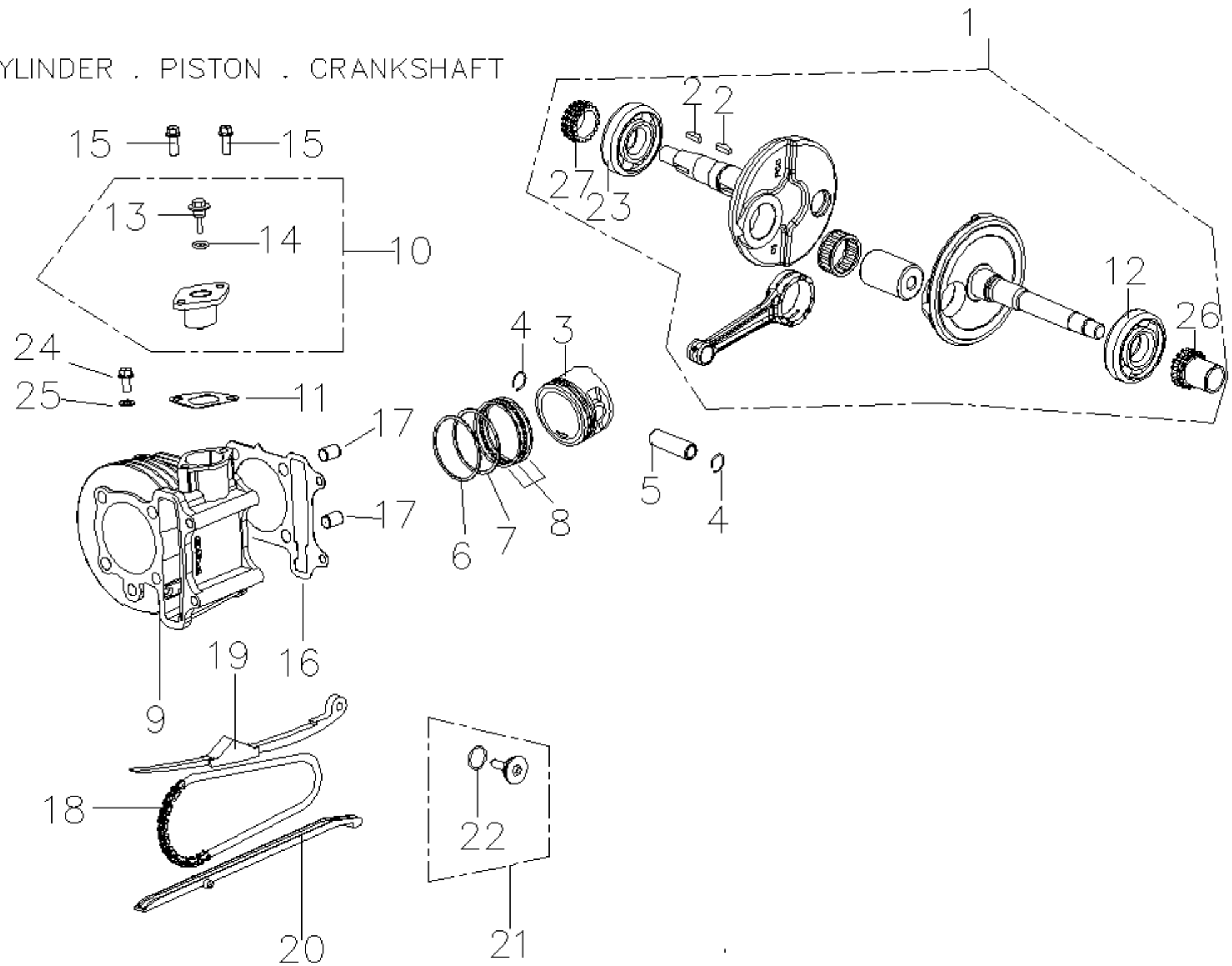

BF2-2-E04 汽缸, 活塞, 曲柄軸總成(CYLINDER , CRANKSHAFT)					
NO. 項目	Part No. 零件號碼	Q' TY 數量	PART NAME 零件中文名稱	PART NAME 零件英文名稱	SPECIFICATION 規格
1	C50665000005	1	曲柄軸總成	CRANK SHAFT ASSY.	
2	93530402500	2	半月鍵(C1066502000之附件)	WOODRUFF KEY	
3	F30670110001	1	活塞	PISTON	
4	G1067151000	2	活塞銷夾	CLIP, PISTON PIN	
5	C50671110000	1	活塞銷	PISTON PIN	
6	C5067310000	1	活塞環(1)	PISTON RING (1)	
7	C5067320000	1	活塞環(2)	PISTON RING (2)	
8	C5067400000	1	刮油環組合	OIL SCRAPER RING COMP	
9	F3064010000	1	汽缸	CYLINDER	
10	C5072500000	1	鏈條調整器組合	CHAIN ADJUSTER COMP.	
11	C5072481000	1	鏈條調整器墊片	Gasket, Chain Adjuster	
12	C70611000000	1	滾珠軸承(特殊)	ROLLER BEARING	
13	90070600600	1	十字槽扁圓頭機器螺釘	CR TRUSS HEAD TAPPING SCREW	
14	95511000002	1	O形環	O-RING	
15	90190602000	1	六角凸緣螺栓(M6*20L)	HEXAGON FLANGE BOLT(M6*20L)	
16	F3064111000	1	汽缸墊片	Gasket Cyl.	
17	93541001401	2	定位銷(10*14)	LOCK PIN(10*14)	
18	F3072460000	1	凸輪軸鏈條	CHAINCAMSHAFT	
19	C1072440000	1	鏈條拉力桿	TENSIONER, TIMING CHAIN	
20	F3072470000	1	鏈條導件	GUIDE COM, CAM CHAIN	
21	C1072490000	1	拉力桿螺絲組合	SCREW ASSY, TIMING CHAIN	
22	95511500001	1	O形環	O RING	
23	C1062100000	1	滾珠軸承(特殊)	ROLLER BEARING	
24	90190601207	1	六角凸緣螺栓鍍G	HEXAGON FLANGE	
25	92140600011	1	平墊圈	WASHER	
26	C5066130000	1	時規鏈輪	TIMING SPROCKET	
27	C1066140000	1	機油泵鏈輪	OIL PUMP SPROCKET	

E5 右曲軸箱蓋

RIGHT CRANKCASE COVER

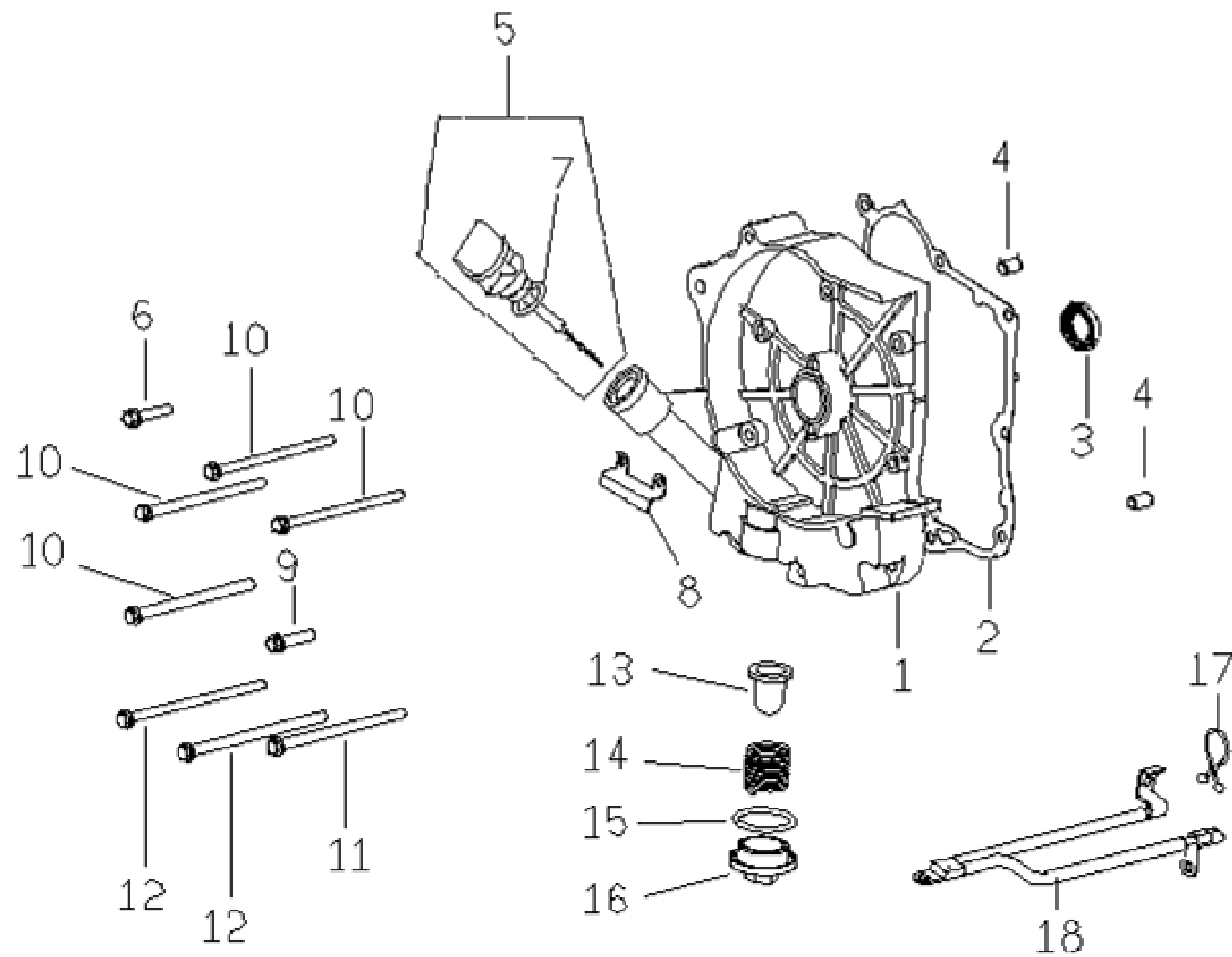

BF2-2-E05 右曲軸箱蓋 (STARTING MOTOR)					
NO. 項目	Part No. 零件號碼	Q' TY 數量	PART NAME 零件中文名稱	PART NAME 零件英文名稱	SPECIFICATION 規格
1	C10680120004	1	右曲軸箱蓋	COVER, R. CRANKCASE	
2	C10680220000	1	右曲軸箱蓋墊片	Gasket Rh. CrankCase Cover	
3	95572030501	1	TC形油封	OIL SEAL, TC TYPE	右曲軸
4	93540801400	2	定位銷	LOCK PIN	
5	C2068110000	1	機油尺組合	GAUGE, OIL LEVEL ASSY	
6	90190603001	1	六角凸緣螺栓 (M6*30L) - 鍍G	HEXAGON FLANGE BOLT (M6*30L)	
7	95511800001	1	O形環	O-RING	
8	C1706640000	1	A. C. G 壓板	A. C. G PLATE	
9	90190602700	1	六角凸緣螺栓 (M6*27L)	HEXAGON FLANGE BOLT (M6*27L)	
10	90190609501	4	六角凸緣螺栓 - 鍍G	HEXAGON FLANGE BOLT	
11	90190610001	1	六角凸緣螺栓 - 鍍G	HEXAGON FLANGE BOLT (M6*100L)	
12	90190611001	2	六角凸緣螺栓 - 鍍G	HEXAGON FLANGE BOLT	
13	G1062180000	1	濾油網	SCREEN, OIL FILTER	
14	C1062190000	1	壓縮彈簧	COMPRESSION SPRING	
15	95513100000	1	O形環	O RING	
16	C1062240000	1	濾油網蓋	CAP, OIL FILTER	
17	C1701270000	1	塑膠鎖扣	PLASTICS LOCK	
18	BF2410310000	1	起動馬達接地線	GROUND WIRE, STARTING MOTOR	

E6

EMS噴射系統 EMS INJECTION SYSTEM

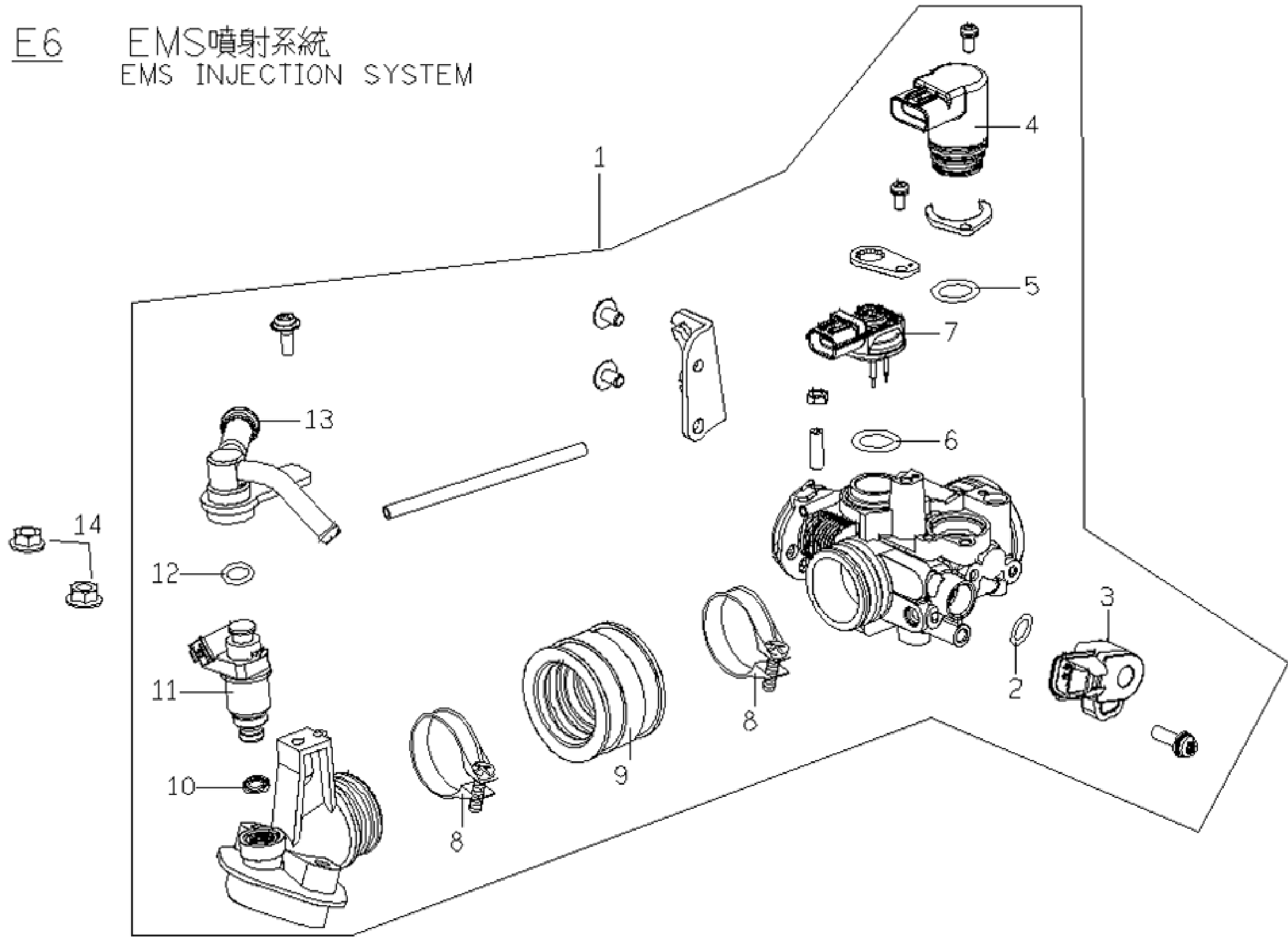

BF2-2-E06 EMS電噴元件(EMS UNITS)					
NO. 項目	Part No. 零件號碼	Q'TY 數量	PART NAME 零件中文名稱	PART NAME 零件英文名稱	SPECIFICATION 規格
1	F32630110001	1	節流閥本體總成(BF-150)	THROTTLE BODY ASSY.	
2	09018806000	1	O形環(TPS)	O RING	
3	16148680000	1	節汽門位置感知器	THROTTLE POSITION SENSOR(TPS)	
4	40004520003	1	怠速控制閥	ISC VALVE	
5	09018196001	1	O型環(ISC)	O-RING(ISC)	
6	09019116000	1	O型環(MAP)	O-RING(MAP)	
7	16149060002	1	壓力感知器	MAP SENSOR	
9	F32630400000	1	連接管	INSULATOR	
10	09028046000	1	O形環(黑色)	O-RING(Block)	
11	30NAEH500000	1	噴嘴組合	INJECTOR ASSY	
12	91301PLC0003	1	O形環(黑色)	O-RING(BLACK)	(黑色)
13	10749962100	1	噴嘴帽蓋	CLIP, INJECTTOR	
14	92040600000	2	六角凸緣螺帽(M6*1.0P)	HEXAGON FLANGE NUT (M6*1.0P)	

BF2-2-E07 傳動皮帶輪(EMS) (DRIVING PULLEY(EMS))

NO. 項目	Part No. 零件號碼	Q' TY 數量	PART NAME 零件中文名稱	PART NAME 零件英文名稱	SPECIFICATION 規格
1	F31237010001	1	被驅動面皮帶輪組合	BELT PULLEY COMP, DRIVEN FACE	
2	P1123410000	1	特殊螺帽	NUT	
3	C1123300000	1	驅動板本體組合	BODY COMP, DRIVE PLATE	
4	C1123420000	3	離合器阻尼橡膠	DAMPER RUBBER, CLUTCH	
5	F31234300000	3	離合器彈簧	SPRING, CLUTCH	
6	C11234400001	3	離合器比重塊	weight set. clutch	
7	C1123450000	1	離合器壓板	PRESSURE PLATE, CLUTCH	
8	92180700000	3	E型扣環 (7*0.8T)	RETAINING RING E TYPE	
9	F31233300000	1	彈簧套筒	COLLAR, SPRING	
10	F31235210000	1	被驅動面彈簧	Spg., Driven Face	
11	C11235300001	1	密封套筒	COLLAR SEAT	
12	95513700002	2	O型環(36.7D*1.92D)	O-RING	
13	95593441401	2	G型油封	OIL SEAL , G TYPE	
14	C1123250000	3	襯套	BUSH	
15	C11232400001	3	導滾銷	PIN. GUIDE	
16	C11232100001	1	活動被驅動面本體組合	BODY COMP., DRIVEN FACE	
17	96520690200	1	單封深槽滾珠軸承	DEEP GROOVE BALL BEAR ONE SEAL	
18	92162800000	1	C型扣環	RETAINING RING C TYPE	
19	C11231000001	1	被驅動面組合	DRIVEN FACE ASSY	
20	96550202900	1	滾針軸承	NEEDLE BEARING	
21	C11235100001	1	離合器外套本體組合	OUTER BODY COMP. CLUTCH	
22	92041200002	1	六角凸緣螺帽	HEXAGON FLANGE NUT	
23	92141200005	1	平墊圈	WASHER	
24	C11220000001	1	V型皮帶	V TYPE BELT	
25	C11211000002	1	活動驅動面組合	FACE MOVABLE DRIVE	
26	C5066051000	1	間隔套管	SPACE BUSH	
27	92141500005	1	平墊圈(15D*26D*5T)	Plane Washer	
28	92041200002	1	六角凸緣螺帽	HEXAGON FLANGE NUT	
29	C11212000002	6	配重滾子組合(14g)	WEIGHT ROLLER COMP.	(14g)
30	C1121321000	3	滑塊	SLIDE PIECE	
31	C11213100001	1	斜坡板	PAMP PLATE	
32	C11210500001	1	活動驅動面輪轂	BOSS DRIVE FACE	
33	C11210600002	1	驅動面	DRIVE FACE	
34	F31236010000	1	驅動板組合	plate comp, drive	

E8

風扇蓋, 發電機 FAN COVER, GENERATOR

引擎機油量
發動機使用指定機油 PGO 四行機油
總油量
更換油量
更換機油時請先將機油桶蓋蓋緊
否則會漏油三分鐘後再檢查油量

20

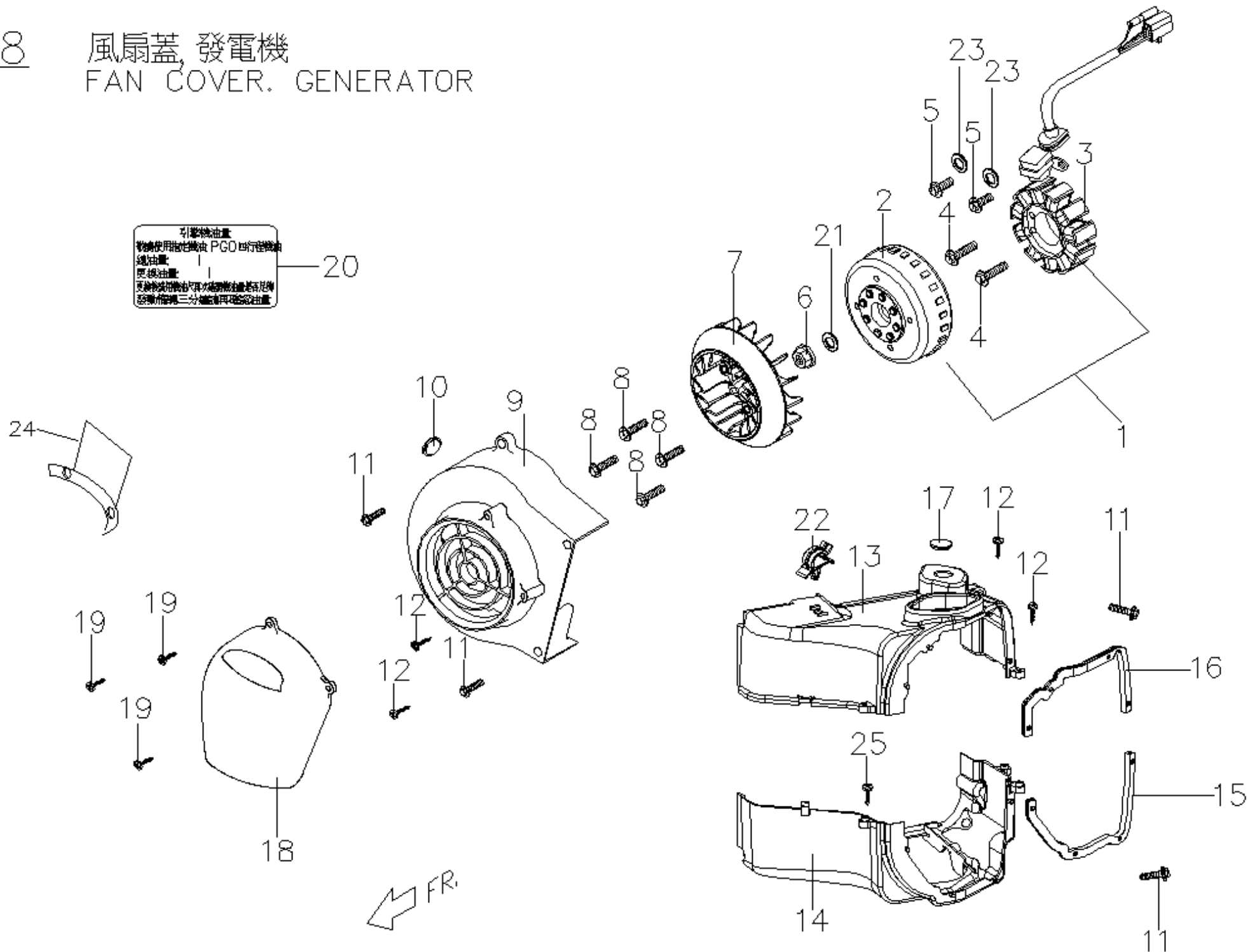

BF2-2-E08 風扇蓋, 發電機 (EMS電噴) (GENERATOR (EMS))

NO. 項目	Part No. 零件號碼	Q'TY 數量	PART NAME 零件中文名稱	PART NAME 零件英文名稱	SPECIFICATION 規格
1	F3221000001	1	飛輪磁電機總成	Flywheel Generator Assy	
2	F3221010001	1	飛輪	Flywheel	
3	F3221020001	1	固定轉子組合	STATOR COMP	
4	90190602701	3	六角凸緣螺栓鍍墨綠	HEXAGON FLANGE BOLT (M6*27L)	
5	90190501201	2	六角凸緣螺栓	HEXAGON FLANGE BOLT (M5*12L)	
6	92041200000	1	六角凸緣螺帽	HEXAGON FLANGE NUT	
7	C1043001000	1	風扇	FAN	
8	90190601206	4	六角凸緣螺栓鍍墨綠	Hexagon Flange Bolt	
9	C10420020000	1	風扇罩	FAN COVER	
10	C1042030000	1	橡膠塞	RUBBER PLUG	
11	90180602002	4	六角凸緣螺栓 (M6*20L)-鍍G	HEXAGON FLANGE BOLT (M6*20L)	
12	90130501401	4	十字槽圓頭自攻螺釘 (M5*14L)-鍍	C-R RECESS PAN HD. TAPPING	
12	BF7062400000	4	特殊自攻螺釘 (M5*14L)	C-R RECESS PAN HD. TAPPING	
13	F30422100002	1	冷卻罩 (上蓋)	COOLING HOOD	
14	F30421010001	1	冷卻罩 (下蓋)	COOLING HOOD	
15	F3042220000	1	冷卻罩油封 (下)	SEAL, COOLING HOOD	
16	F3042120000	1	冷卻罩油封 (上)	SEAL, COOLING HOOD	
17	C1701260000	1	橡膠塞	RUBBER PLUG	
18	C1042242000	1	風扇罩蓋	COVER, FAN HOOD	
19	90110401600	3	十字槽盤頭自攻螺絲 (16L)	CR PAN HD TAPPING SC	
20	C1603130000	1	引擎機油注意貼紙 (中文)	NOTICE STICKER, ENGINE OIL	
20	C16031300003	1	引擎機油注意貼紙 [中文]	ENG., OIL NOTICE ADHSIVE LABEL	
21	92141200005	1	平墊圈	WASHER	
22	C1701290000	2	塑膠鎖扣	PLASTICS LOCK	
23	92110500000	2	彈簧鎖緊墊圈	SPRING LOCK WASHER	
24	BF2810200000	1	隔熱架	HEATPROOF SHIELD	

E9. 啓動馬達 STARTING MOTOR



BF2-2-E09 起動馬達 (STARTING MOTOR, OIL PUMP)					
NO. 項目	Part No. 零件號碼	Q' TY 數量	PART NAME 零件中文名稱	PART NAME 零件英文名稱	SPECIFICATION 規格
1	C1241000000	1	起動馬達組合	MOTOR ASSY STARTER	
2	95512400002	1	O形環	O RING	
3	90190601601	2	六角凸緣螺栓	HEXAGON FLANGE BOLT (M6*16L)	
4	C1242010000	1	起動減速齒輪	GEAR, STARTER REDUCTION	
5	C1242040000	1	起動減速齒輪軸	SHAFT, START REDUCTION GEAR	
6	C12430000001	1	單向離合器總成	ONE WAY CLUTCH ASSY	
7	92142200000	1	平墊圈 (22*31*2.5)	WASHER (22*31*2.5)	
8	C1243060000	1	鎖定螺帽 (L)	LOCK NUT (L)	
9	F3081000000	1	機油泵總成	PUMP ASSY, ENGINE OIL	
10	90100602900	2	十字槽埋頭機器螺釘 (M6*29L)	PAN SCREW	
11	C1081030000	1	機油泵驅動齒輪	SPROCKET, OIL PUMP DRIVEN	
12	92040600000	1	六角凸緣螺帽 (M6*1.0P)	HEXAGON FLANGE NUT (M6*1.0P)	
13	C1081220000	1	機油泵驅動鏈條	CHAIN, OIL PUMP	
14	C1081230000	1	機油分隔板	SEPARATOR, OIL	
15	90050601200	2	十字槽圓頭機器螺釘 (M6*12L)	CR ROUND HD MACHINE SCREW	

E10. 齒輪箱 GEAR BOX

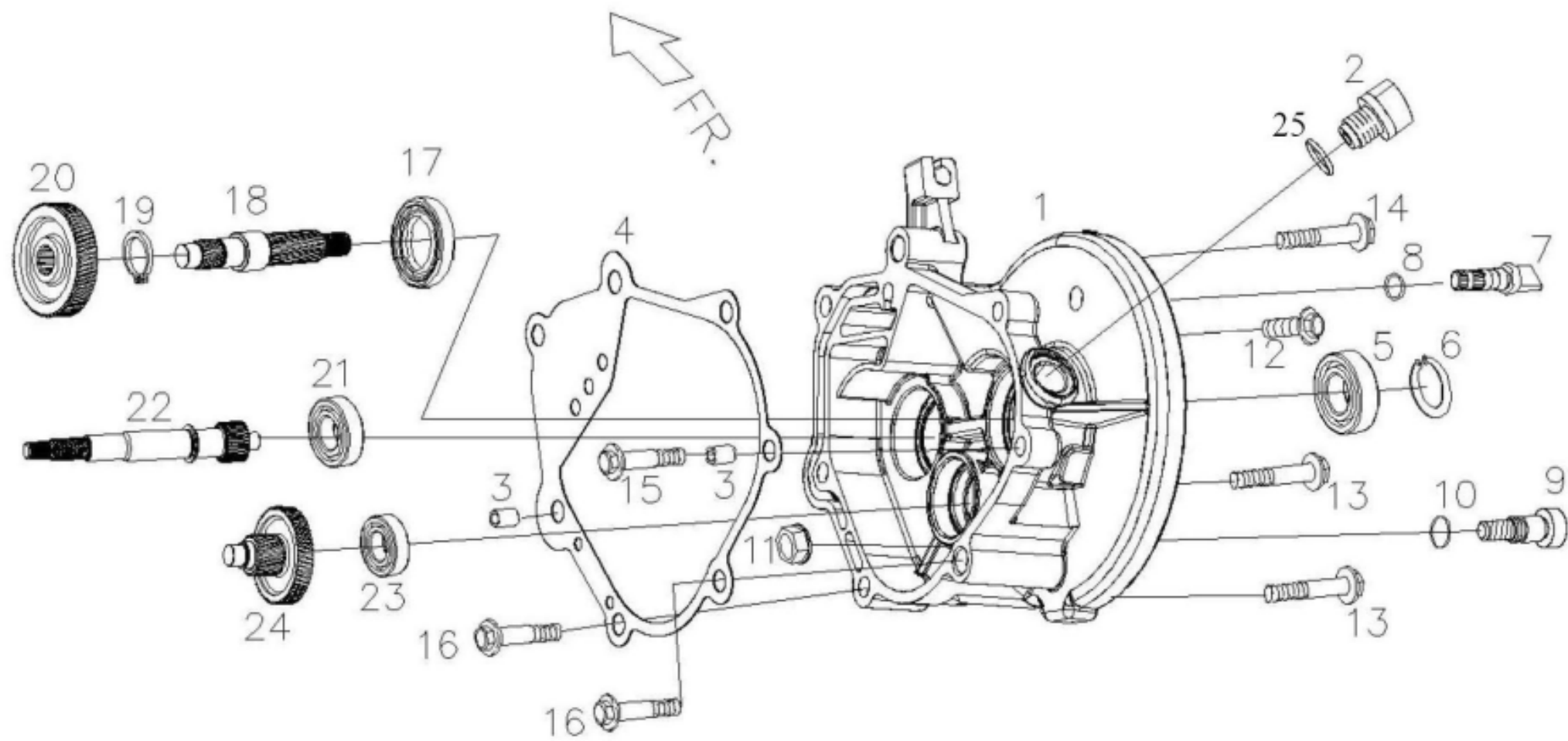

BF2-2-E10 齒輪箱(碟煞/雙避震器) (GEARBOX (REAR DISK BRAKE))					
NO. 項目	Part No. 零件號碼	Q'TY 數量	PART NAME 零件中文名稱	PART NAME 零件英文名稱	SPECIFICATION 規格
1	C2141011000	1	傳動箱蓋	TRANSMISSION COVER	
2	P1062150000	1	機油螺栓	OIL BOLT	
3	93541001401	2	定位銷 (10*14)	LOCK PIN (10*14)	
4	C2141021000	1	傳動箱蓋襯墊	Trans Cover Gasket	
5	96530622200	1	雙封深槽滾珠軸承	BALL BEARING, DOUBLE SEALED	
6	92165000000	1	C型扣環 (孔用)	RETAINING RING C TYPE	
9	M2407430000	1	後煞車蹄樞軸	PIVOT REAR BK. SHDE	後碟煞
10	95510800000	1	O形環 (7.5*1.5)	O RING (7.5*1.5)	
11	92060800002	1	六角凸緣螺帽-防鬆-鍍G	HEXAGON FLANGE NUT	
12	90190803003	1	六角凸緣螺栓	HEXAGON FLANGE BOLT (M8*30L)	
13	90190804003	2	六角凸緣螺栓	HEXAGON FLANGE BOLT (M8*40L)	
14	90190805001	1	六角凸緣螺栓 (墨綠)	HEXAGON FLANGE BOLT (M8*50L)	
15	90190804501	1	六角凸緣螺栓	HEXAGON FLANGE BOLT (M8*45L)	
16	90190804003	2	六角凸緣螺栓	HEXAGON FLANGE BOLT (M8*40L)	
17	95572742702	1	TC型油封	Oil Sealtc TC Type	
18	C11414120001	1	後軸	AXLE DRIVE	
19	92172200000	1	C型扣環 (22)	C TYPE RETAINING RING	
20	C11413110000	1	最終齒輪	FINAL GEAR	
21	96510630100	1	深槽滾珠軸承	DEEP GROOVE BALL BEARING	
22	C3141100000	1	驅動軸	DRIVE SHAFT	
23	96510600200	1	深槽滾珠軸承	DEEP GROOVE BALL BEARING	
24	C3141200000	1	惰齒輪組合	IDLE GEAR ASSY	
25	95511300001	1	O形環	O RING	

E11. 空氣濾清器 AIR CLEANER

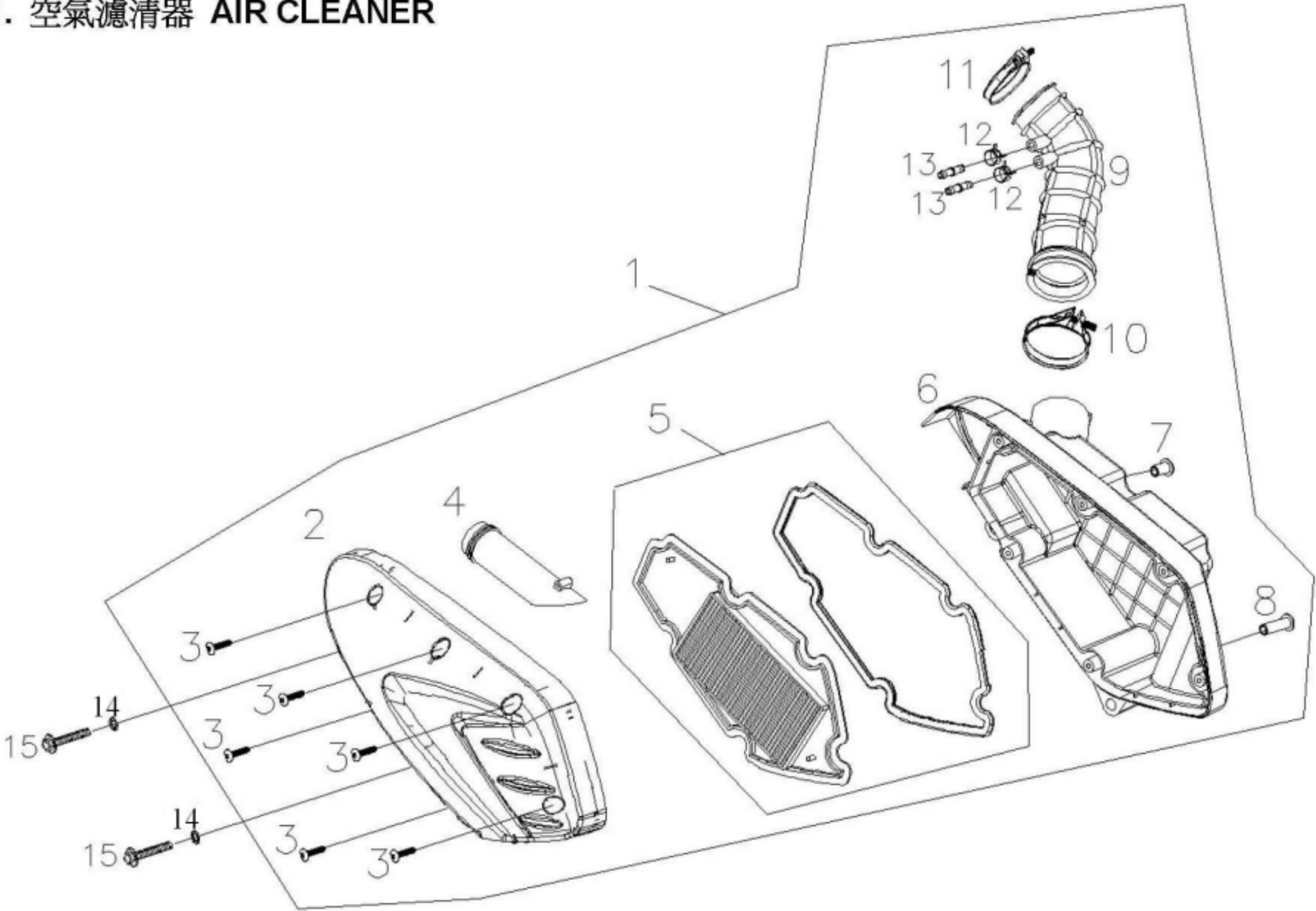

BF2-2-E11 空氣濾清器組合 (AIR CLEANER COMP.,)					
NO. 項目	Part No. 零件號碼	Q' TY 數量	PART NAME 零件中文名稱	PART NAME 零件英文名稱	SPECIFICATION 規格
1	M22620000006	1	空氣濾清器組合 (B1-125化油器	AIR CLEANER ASSY (150 EXPORT)	EMS
2	M2262020000	1	空氣濾清器上蓋	COVER	
3	90150502500	6	自攻螺釘	C-R TRUSS HD. TAPPING SCREW	
4	M2262060000	1	入口導管	AIR DUCT	
5	M2262070000	1	紙芯墊圈組合	Element Parking	
7	NE262060000	1	襯套	BUSH	
8	C72620600002	1	襯套	bush	
9	M22620500001	1	出口導管 (M2-125)	JOINT TUBE	
10	M2262380000	1	管束	CLIP	
11	M22621100001	1	夾緊環	CLIP	
12	92221000001	2	板狀管夾	CLIP	
13	M2262360000	2	二通接管	TUBE, TWO WAY	
14	92140600005	2	平墊圈 (6.4D*13D*1T)	WASHER (6.4D*13D*1T)	
15	90190603502	2	六角凸緣螺栓 (M6*35L)	HEXAGON FLANGE BOLT (M6*35L)	

E12 . MUFFLER(EMS)

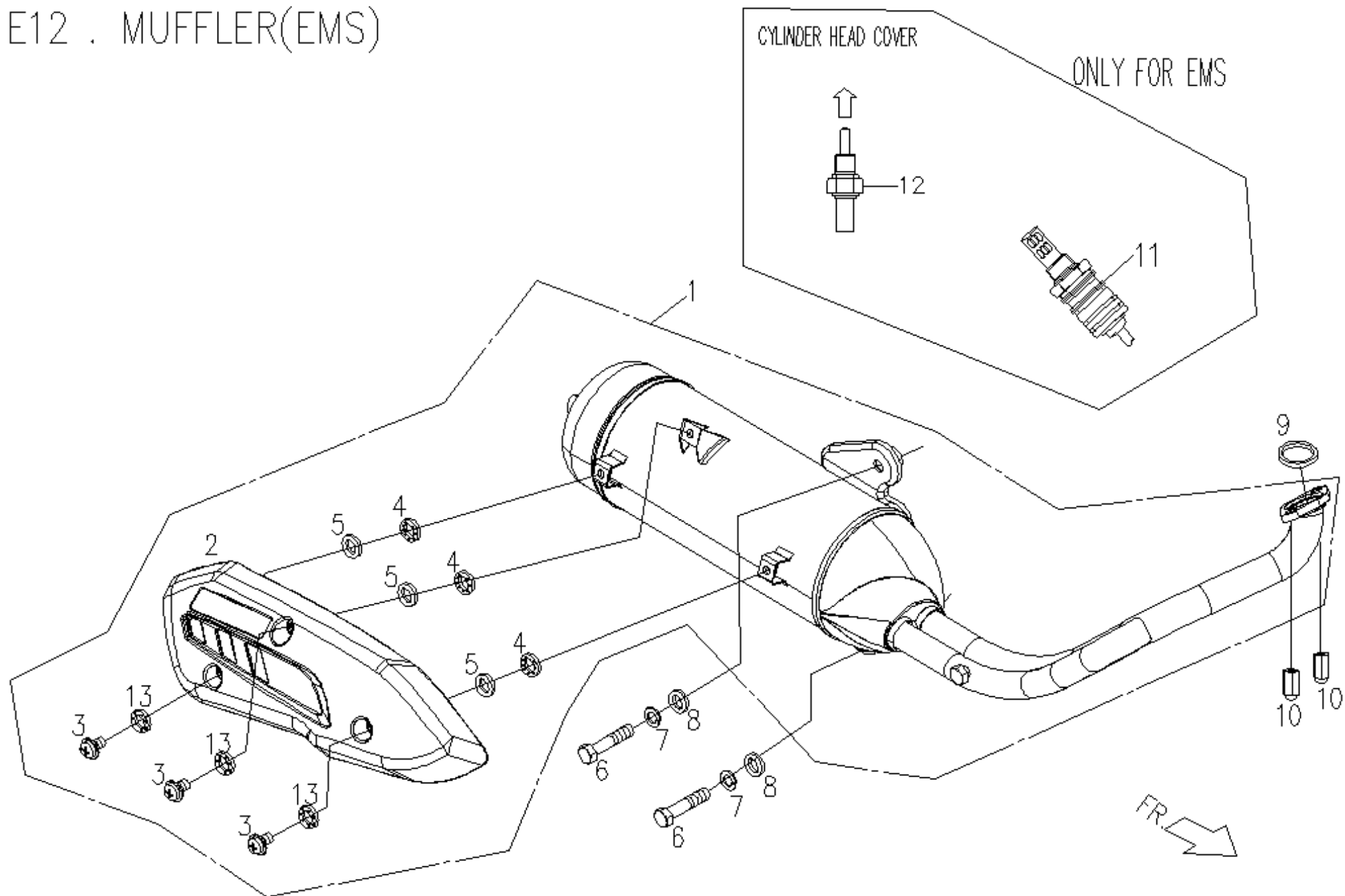

BF2-2-E12 消音器(EMS電噴)(MUFFLER (EMS))					
NO. 項目	Part No. 零件號碼	Q' TY 數量	PART NAME 零件中文名稱	PART NAME 零件英文名稱	SPECIFICATION 規格
1	BF2810020004	1	消音器總成BF-150雙避震(電噴)	muffler assy	
2	BF2810100000	1	隔熱板	HEAT PROTECTOR	
3	90050602000	3	十字槽圓頭機器螺釘(M6*20L)	C-R PAN HD MACHINE S	
4	92140600015	3	平墊圈(耐高溫)	WASHER(TEMPERATURE-ENDURING)	
5	C328A0400000	3	鎖環	CIRCLET	
6	90190804003	2	六角凸緣螺栓	HEXAGON FLANGE BOLT (M8*40L)	
7	92110800000	2	彈簧墊圈(8D*14D*2.2T)	SPRING WASHER(8D*14D*2.2T)	
8	92140800000	2	平墊圈(8.4D*17D*1.6T)	PLAIN WASHER	
9	E92810200001	1	消音器墊片(非石棉材質)	PACKING, MUFFLER	
10	92050800000	2	六角蓋形螺帽(長型)	HEXAGON CAP NUT	
11	F32812100000	1	O2感知器	O2 SENSOR	
12	ES0716100000	1	引擎油溫感知器	TE SENSOR	
13	C328A020000	2	鎖環內襯管	INNER SPACER	

E13 . 後輪(碟煞, 雙避震器)
REAR WHEEL(DISK BRAKE)

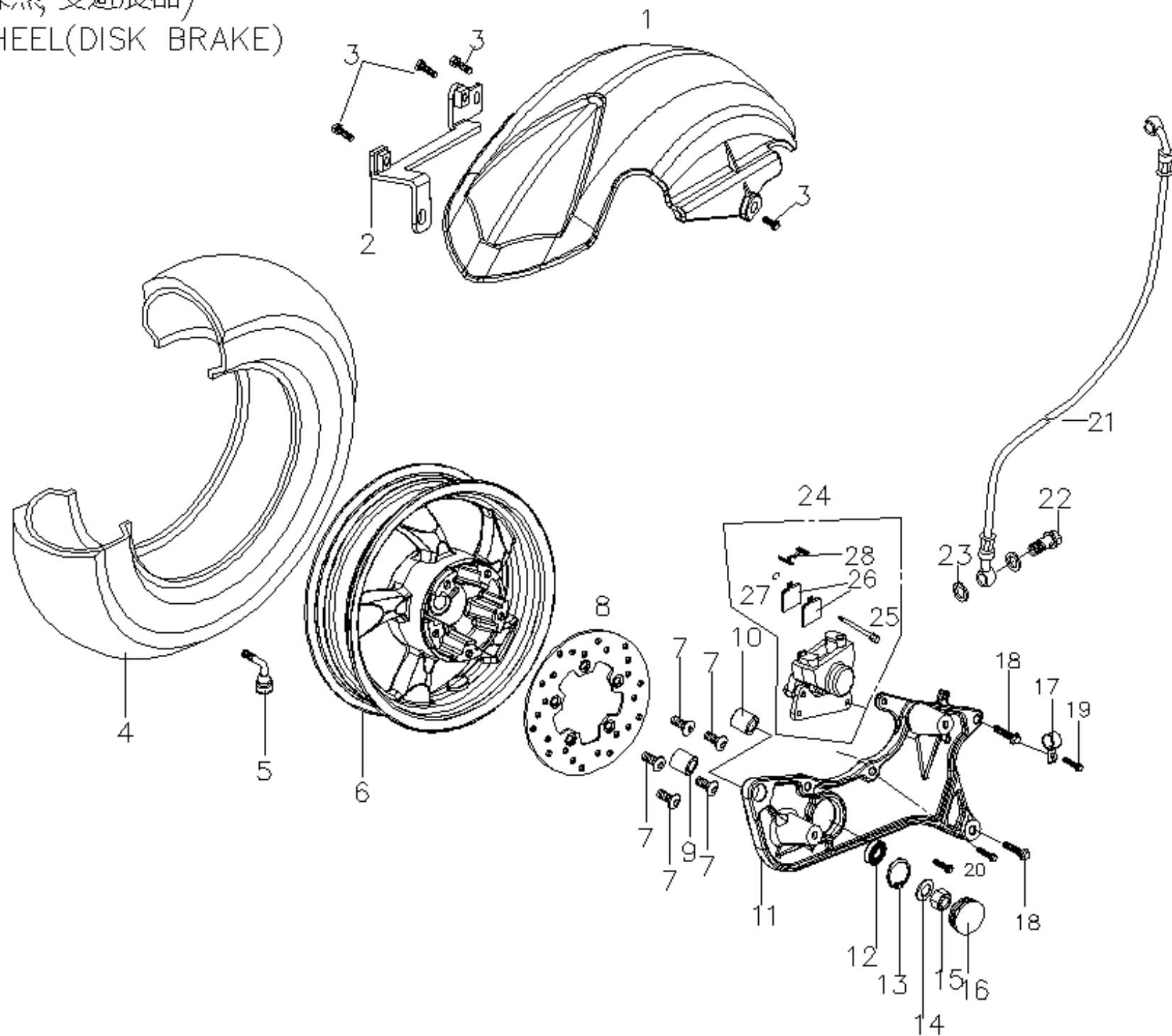

FR.

BF2-2-E13 後輪(碟煞/雙避震器) (REAR WHEEL(DISK BRAKE))					
NO. 項目	Part No. 零件號碼	Q'TY 數量	PART NAME 零件中文名稱	PART NAME 零件英文名稱	SPECIFICATION 規格
1	C16340006501	1	後土除(超黑)	REAR FENDER	
2	C5634021000	1	後土除托架	BRACKET, REAR FENDER	
3	90190602002	4	六角凸緣螺栓(M6*20L)	HEXAGON FLANGE BOLT (M6*20L)	
4	C540G320000	1	輪胎 130/70-12 平胎	TIRE	
5	P140B330000	1	氣門嘴(正新)	VALVE	
6	BF4061006D00	1	後輪圈12"X3.0碟式(霧面黑)	RIM, RR	碟煞
7	C1403510000	5	前煞車盤螺絲(M8*1.25P*24L)	SCREW, FR BRAKE	
8	M24068000001	1	後煞車碟盤(M2-200)	DISK, REAR BRAKE	
9	M2406840000	1	襯套	BUSH	
10	E1062020000	1	防震襯套(後緩衝器)	DAMPER BUSH	
11	BF4068317700	1	後叉(銀灰色)	REAR FORK	
12	96530600300	1	雙封深槽滾珠軸承	BALL BEARING, DOUBLE SEALED	
13	92163500000	1	C型扣環	RETAINING RING C TYPE	
14	92141600002	1	平墊圈(16.2*23*2.5)	PLANE WASHER	
15	92011600000	1	U型螺帽	U TYPE SPRING NUT	
16	M2701050000	1	塑膠塞(ψ48內塞)	PLASTIC PLUG	
17	BF4036100002	1	煞車油管夾	CLAMP, BRAKE HOSE	
18	90190804501	2	六角凸緣螺栓	HEXAGON FLANGE BOLT (M8*45L)	
19	90190601502	1	六角凸緣螺栓(M6*15L)(鍍墨綠)	HEXAGON FLANGE BOLT (M6*15L)	
20	90190802300	2	六角凸緣螺栓	HEXAGON FLANGE BOLT	
21	BF4037000003	1	後煞車油管總成	REAR BRAKE FLUID HOSE COMP	
22	P14038110000	1	煞車油管通油螺栓	JOINT BOLT, BRAKE HOSE	
23	92141000017	2	墊圈(10D*15D*1.5T)	PLAIN WASHER	
23	92141000018	2	墊圈(10.2D*15D*1.5T)	PLAIN WASHER	
24	BF4066001N01	1	後煞車夾(勁火紅)-來令片加大	REAR BRAKE CALIPER	
25	M240F1200001	1	煞車片銷	PAD PIN	
26	M240F1010001	1	煞車片組合(來令片加大)	PAD ASS'Y	
27	M240F1300001	1	插銷	PIN	
28	M240F1100001	1	軛簧	SPRING	

機油冷卻器

E14. OIL COOLER & LH COVER

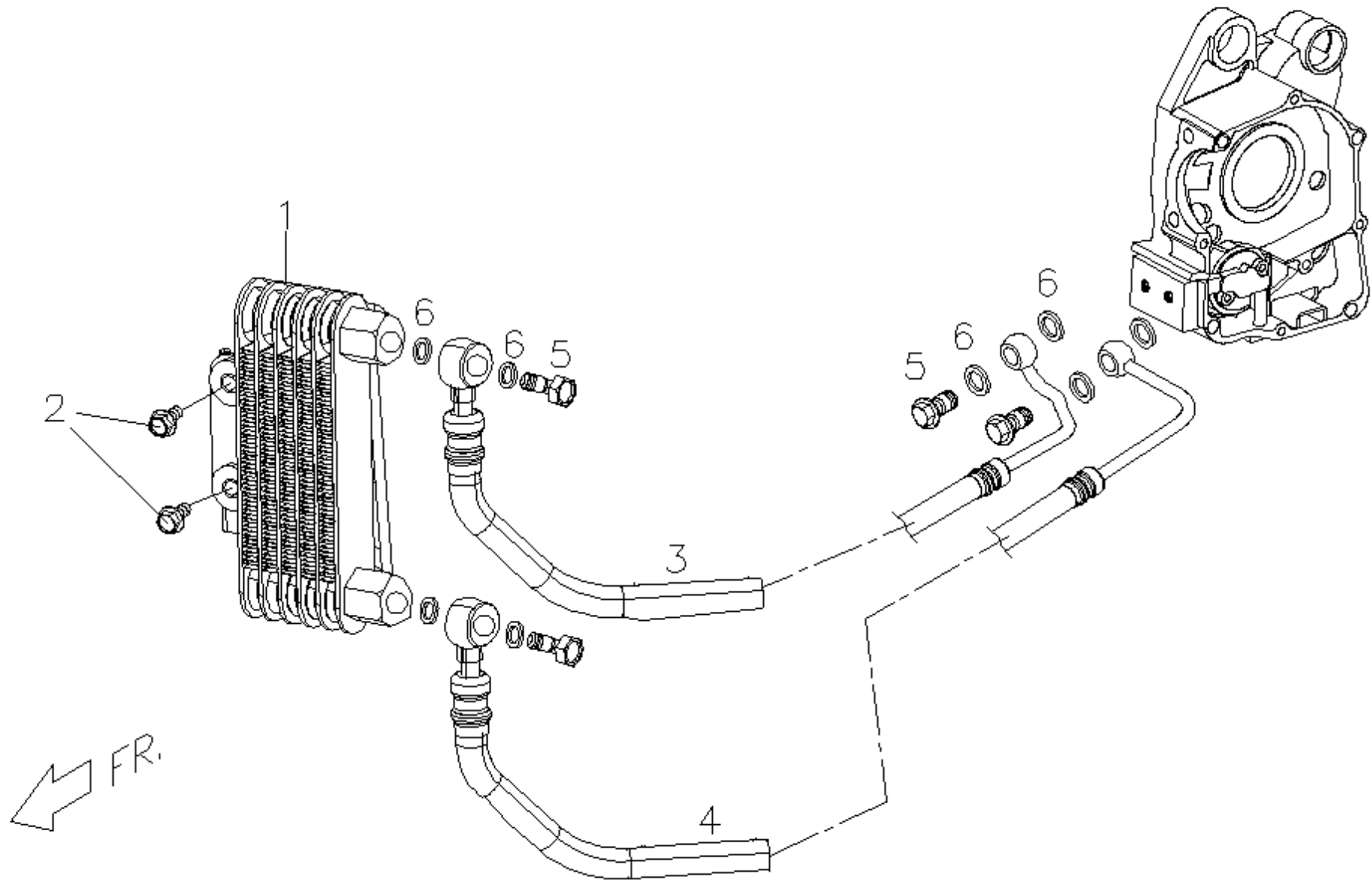

BF2-2-E14 機油冷卻器 (OIL COOLER)					
NO. 項目	Part No. 零件號碼	Q' TY 數量	PART NAME 零件中文名稱	PART NAME 零件英文名稱	SPECIFICATION 規格
1	BF0830000000	1	機油冷卻器組合	OIL COOLER ASSY	
2	90190602002	2	六角凸緣螺栓 (M6*20L)	HEXAGON FLANGE BOLT (M6*20L)	
3	BF0830710000	1	機油冷卻器油管(右)	OIL COOLER PIPE (2)	
4	BF0830600000	1	機油冷卻器油管(左)	OIL COOLER PIPE (1)	
5	C5083070000	4	通油螺栓	JOINT BOLT, OIL HOSE	
6	92141200006	8	平墊圈	WASHER	

F1. HANDLE BAR

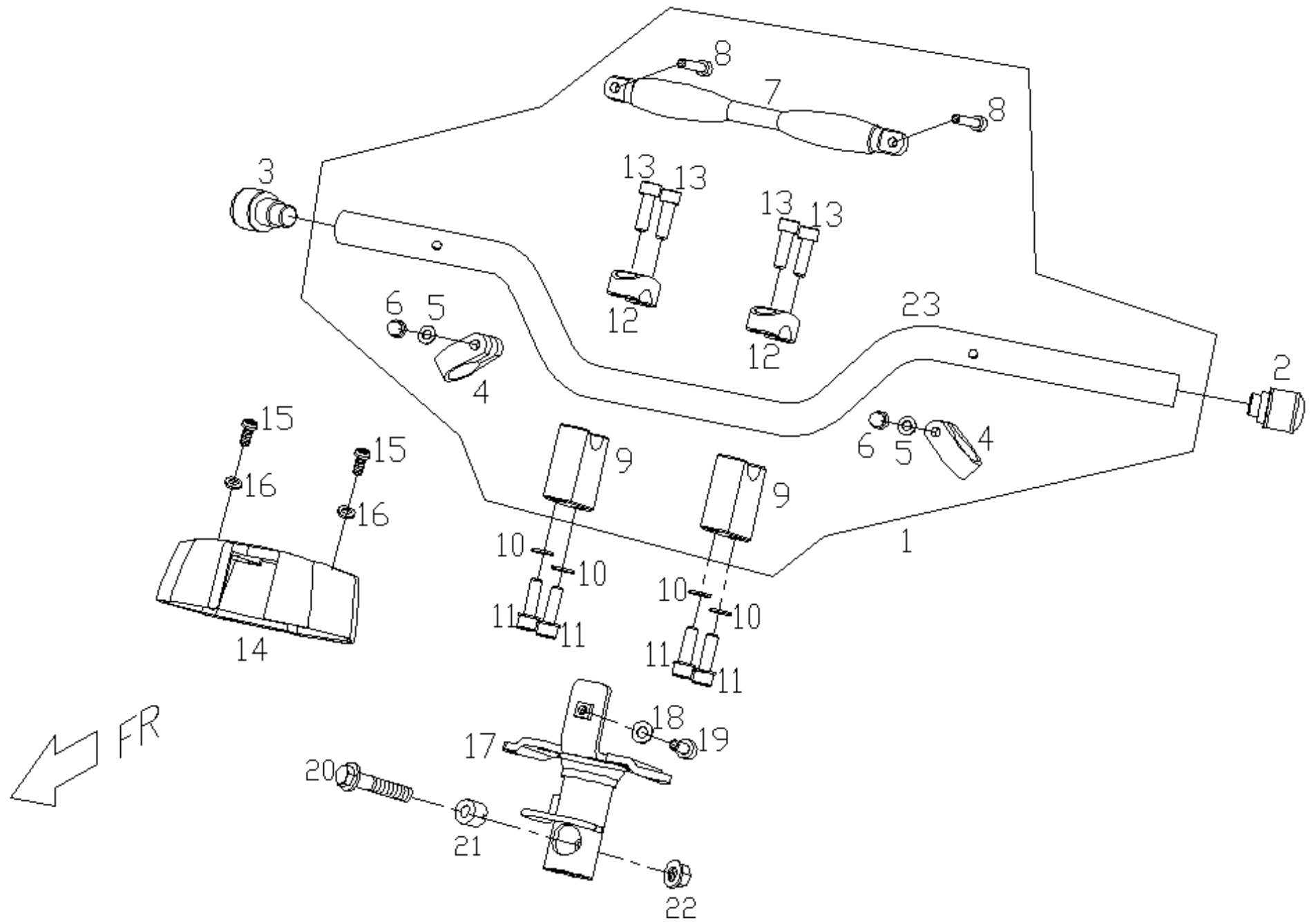

BF2-2-F01 方向把手前後蓋 (COVER UPPER& LOWER)					
NO. 項目	Part No. 零件號碼	Q'TY 數量	PART NAME 零件中文名稱	PART NAME 零件英文名稱	SPECIFICATION 規格
1	BF61200000N	1	把手管組合	HANDLE BAR COMP.	
2	P2612014000N	1	防震端子組合(左)	SHOCKPROOF ASSY. (L)	
3	P2612033000N	1	防震端子組合(右)	SHOCKPROOF ASSY. (R)	
4	P261B061000N	2	固定環	Fixed ring	
5	92140600018	2	平墊圈	WASHER	
6	E1706120000	2	蓋型螺帽	NUT	
7	P261B070000N	1	固定桿	fixed rod	
8	90210602503	2	六角承窩螺栓(售服件)	HEXAGON SCOKET HEAD CAP SCREW	
9	P244E020000N	2	固定下架(PMX)	UNDER FRAME	
10	92110800000	4	彈簧墊圈(8D*14D*2.2T)	SPRING WASHER(8D*14D*2.2T)	
11	90210802003	4	六角承窩螺栓(無塗耐落)	HEX SOCKET HD BOLT.	
12	BF61B020000N	2	固定上架	UPPER FRAME	
13	P244E040000N	4	六角承窩頭螺栓	SCREW	
14	BF614000650N	1	把手底蓋(超黑)	HANDLE UNDER COVER	
15	90260601601	1	有頭內梅花螺栓-鍍G	HEAD INNER BOLT	
16	92140600018	1	平墊圈	WASHER	
17	BF612010600N	1	把手管固定座(E.D)	HANDLE BAR, FIXED BASE	
18	92061000005	1	六角防鬆螺帽(M10*1.25P)-鍍G	HEXAGON FLANGE NUT	
19	90260601601	1	有頭內梅花螺栓-鍍G	HEAD INNER BOLT	
20	90191005002	1	六角凸緣螺栓(M10*1.25P*50L)	HEXAGON FLANGE BOLT	
21	C1612011000	1	墊環	SCREW WASHER	
22	92061000005	1	六角防鬆螺帽(M10*1.25P)-鍍G	HEXAGON FLANGE NUT	
23	BF61B010000N	1	把手管	HANDLE BAR	

F2. 碼表總成 SPEEDOMETER

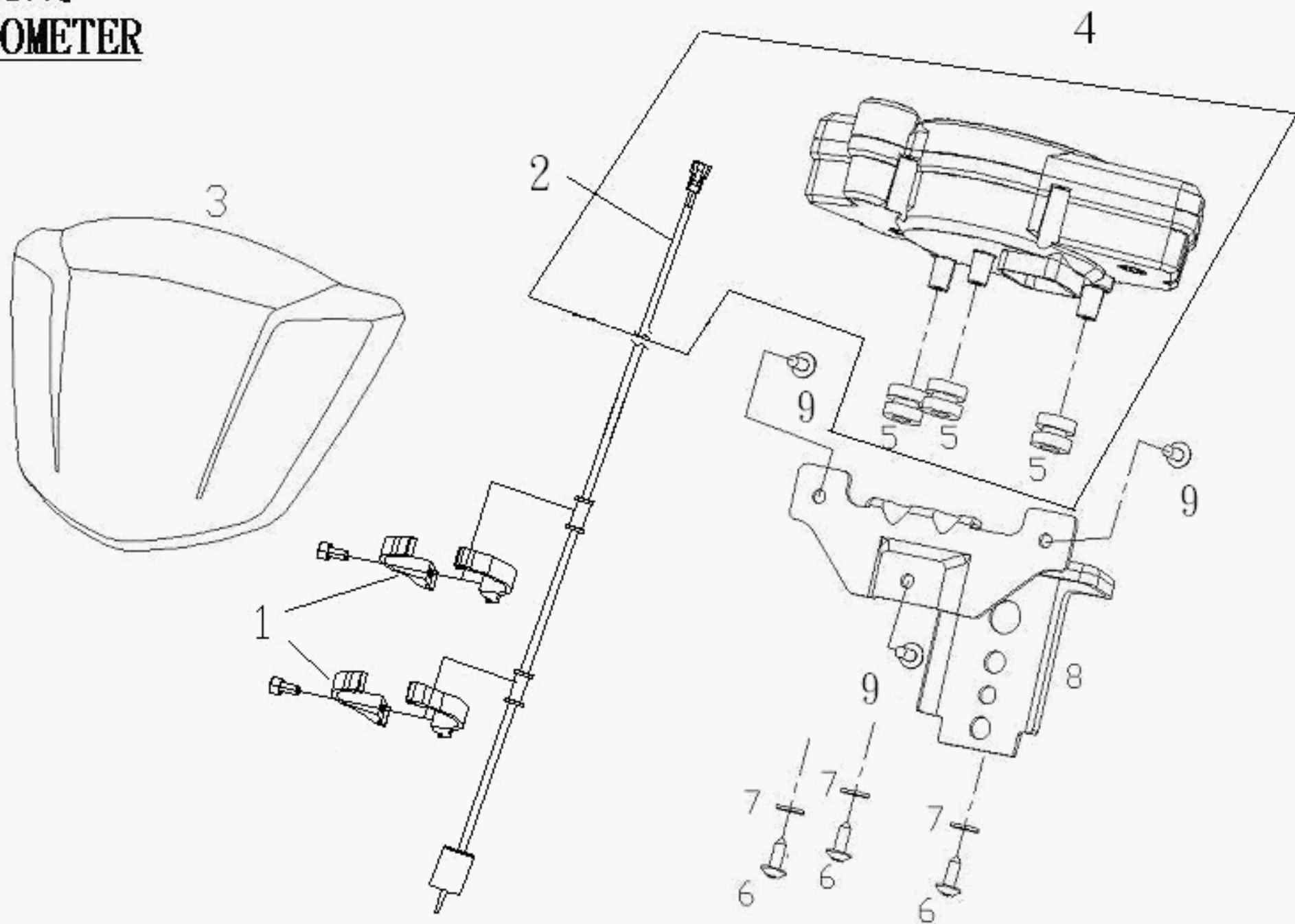

BF2-2-F02 碼錶 (SPEEDOMETER)					
NO. 項目	Part No. 零件號碼	Q' TY 數量	PART NAME 零件中文名稱	PART NAME 零件英文名稱	SPECIFICATION 規格
1	BF7062311W0N	2	碼錶感應線束圈總成(金屬紅)	SPEEDMETER INDUCTIVE WIRE CLIP	ECR-P
2	BF56A081000N	1	電子速度感知器	electronic speed sensor	
3	BF613000000N	1	把手飾蓋(透明黑)	HANDLE BAR COVER	
4	BF561000000C	1	碼錶總成B2-150(3000Km更換機)	SPEEDOMETER ASSY.	
5	BF56A090000N	3	碼錶防震塞	SPEEDOMETER SHOCKPROOF RUBBER	
6	90110401200	3	十字槽盤頭自攻螺釘(M4*12L)	CR PAN HD TAPPING SC	
7	92140400002	3	平墊圈(4.2D*10D*1.0T)	WASHER (4.2D*10D*1.0T)	
8	BF706121600N	1	碼錶固定架(E. D)	FIXED BRACKET, SPEEDMETER	
9	90110401200	1	十字槽盤頭自攻螺釘(M4*12L)	CR PAN HD TAPPING SC	
11	BF56A1300005	1	碼錶溫度感應線	SPEEDMETER SENSOR SWITCH	

F3. SWITCHES

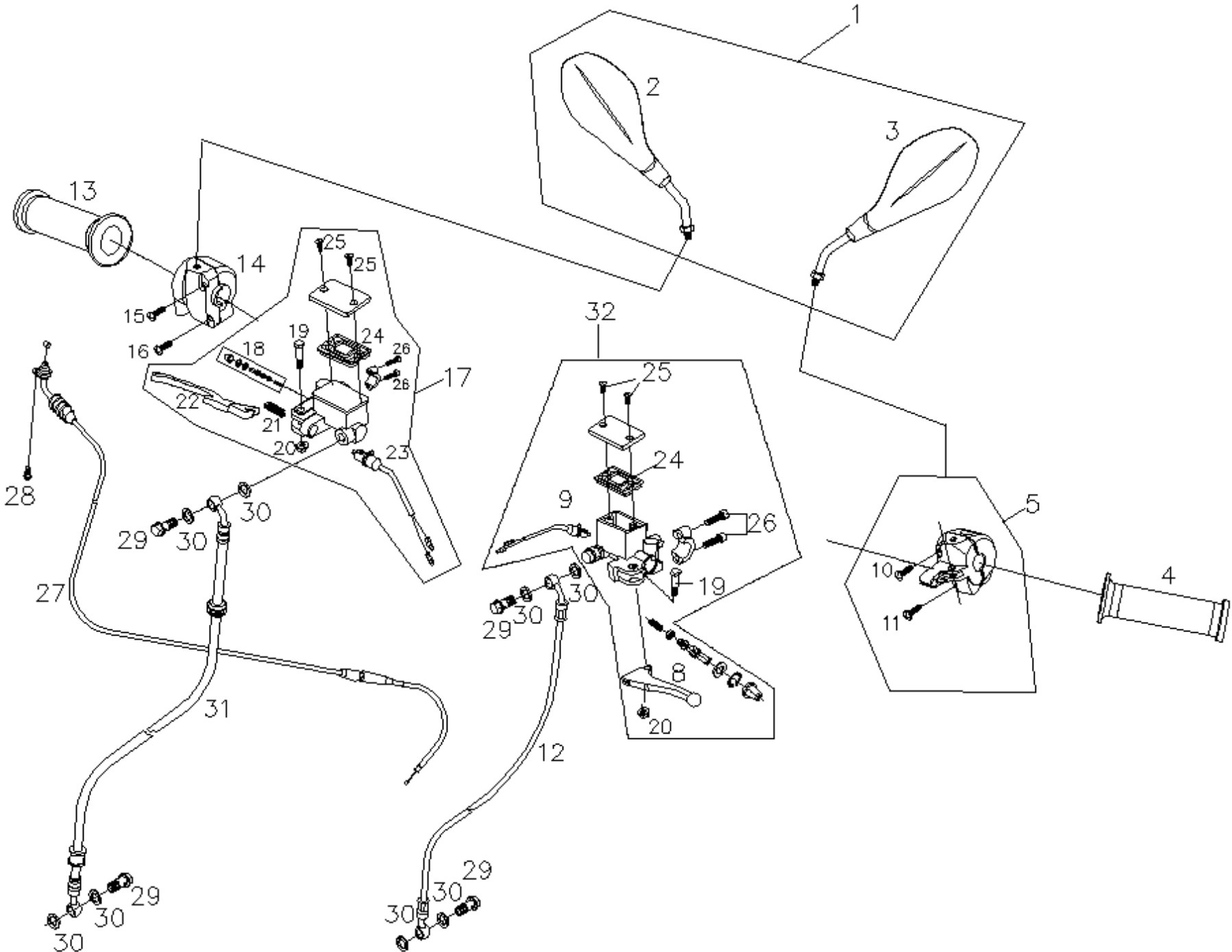

BF2-2-F03 導線-開關(後碟式煞車)(CABLES, SWITCH(REAR DISK BRAKE))					
NO. 項目	Part No. 零件號碼	Q'TY 數量	PART NAME 零件中文名稱	PART NAME 零件英文名稱	SPECIFICATION 規格
1	P16160000001	1	後視鏡總成	BACK MIRROR	
2	P161F0200001	1	右後視鏡總成	BACK MIRROR RH	
3	P161F0100001	1	左後視鏡總成	BACK MIRROR LH	
4	P2541000000N	1	左握把	GRIP , LH	
5	BF546001000B	1	左把手開關總成(碟式-光頭車)	LH HAFT SWITCH ASSY	
5	BF546002000B	1	左把手開關總成(碟式-光頭車)	LH HAFT SWITCH ASSY	
6	90190804003	1	六角凸緣螺栓	HEXAGON FLANGE BOLT (M8*40L)	
7	92061200001	1	防鬆螺帽	LOCK NUT	
8	BF543800000N	1	拉桿(碟式)	SHAFT	
9	M25480300001	1	煞車燈開關	STOP LIGHT SWITCH	
10	P154F390000	1	埋頭螺釘	SCREW, PAN HEAD	
11	P154F400000	1	埋頭螺釘	SCREW, PAN HEAD	
12	BF4037000003	1	後煞車油管總成	REAR BRAKE FLUID HOSE COMP	
13	P2542000000N	1	右握把總成	GRIP ASSY , RH	
14	P1548002000N	1	右把手開關總成	RH HAFT SWITCH ASSY	
15	P154F390000	1	埋頭螺釘	SCREW, PAN HEAD	
16	P154F400000	1	埋頭螺釘	SCREW, PAN HEAD	
17	BF4030010006	1	前煞車總泵	FRT BRAKE MASTER CYLINDER	
17	BF40C001000N	1	前煞車總泵(不含拉桿)	FRT BRAKE MASTER CYLINDER	
18	BF40C990000N	1	總泵維修包(售服件Φ11mm)	MASTER CYLINDER SERVICE	
19	P140C220000	1	螺栓	BOLT	
20	P140C230000	1	凸緣螺帽	FLANGE NUT	
21	P140C210000	1	回復彈簧	SPRING	
22	BF543800000N	1	拉桿(碟式)	SHAFT	
23	M25480300001	1	煞車燈開關	STOP LIGHT SWITCH	
24	P140C090000	1	隔板	PACKING	
25	P140C130000	2	螺絲	SCREW	
26	P140C250000	2	螺栓組成	INNER BOLT	
27	BF5446020000	1	加油導線總成	CABLE ASSY, THROT	
28	90050501200	1	十字槽圓頭機器螺釘(M5*12L)	CR ROUND HD MACHINE SCREW (M5*	
29	P14038110000	4	煞車油管通油螺栓	JOINT BOLT, BRAKE HOSE	
30	92141000002	8	墊圈(10D*15D*1.5T)	WASHER(10D*15D*1.5T)	
31	BF403600000N	1	前煞車油管總成	FR, BRAKE FLUID HOSE COMP	
32	BF4063010006	1	後煞車總泵	REAR BRAKE MASTER CYLINDER	
32	BF40F301000N	1	後煞車總泵(不含拉桿)	REAR BRAKE MASTER CYLINDER	

F4. FRONT FORK FR. FENDER

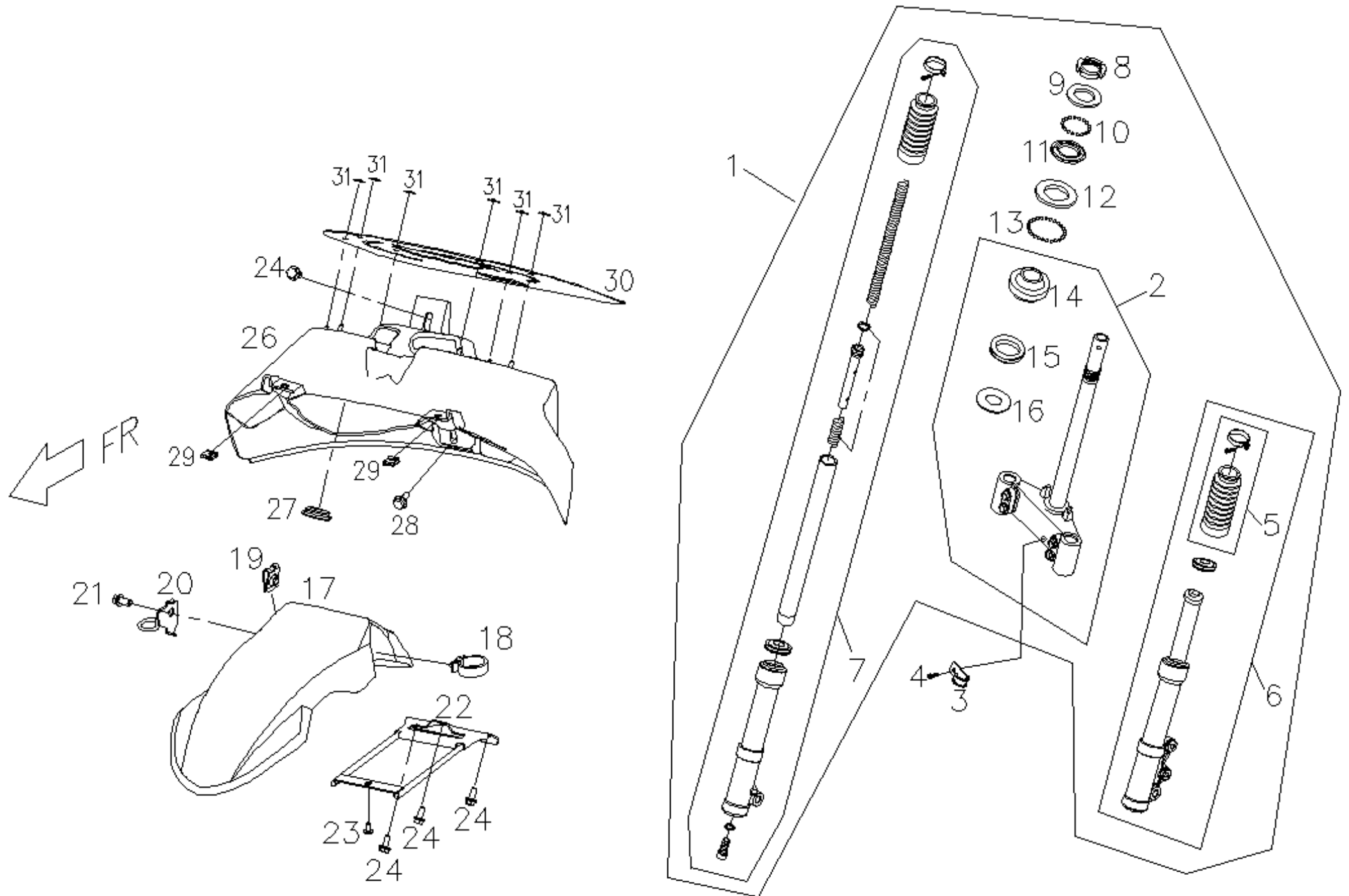

BF2-2-F04 前叉 前土除 (FRONT FORK FR. FENDER)					
NO. 項目	Part No. 零件號碼	Q' TY 數量	PART NAME 零件中文名稱	PART NAME 零件英文名稱	SPECIFICATION 規格
1	BF4430027ZON	1	前叉總成(碟式) 鋁的原色	FRONT FORK ASSY	鋁的原色
2	BF44C010000N	1	下三角架組	UNDER BRACKET COPM	
3	BF403610000N	1	煞車油管夾(左)	CLAMP, BRAKE HOSE (L)	
4	90190601502	2	六角凸緣螺栓 (M6*15L) (鍍墨綠)	HEXAGON FLANGE BOLT (M6*15L)	
5	C144C160000	1	油封	OIL SEAL	
6	BF44C2107ZON	1	左外筒總成(鋁原色)	OUTER TUBE L	
7	BF44C2207ZON	1	右外筒總成(鋁原色)	OUTER TUBE R	
8	E1444040000	1	轉向軸防鬆螺帽	STEERING SHAFT LOCK NUT	
9	E1444050000	1	上座環型螺帽	UPPER RING-SHAPE NUT	
10	96630340400	1	籠式滾珠軸承 (5/32")	BALL BEARING CAGE (5/32")	上座環型螺帽+上軸承座
11	C1443020000	1	上軸承座	UPPER BEARING CAGE	
12	C1443011000	1	軸承底座	LOWER BEARING CAGE	
13	96630380600	1	籠式滾珠軸承 (1/4")	BALL BEARING CAGE (1/4")	軸承底座+下軸承內座
14	C144C150000	1	下軸承內座	INNER BEARING CAGE	
15	C144C140000	1	防塵套	DUSTPROOF COVER	
16	C144C130000	1	墊片	GASKET	
17	BF632000680N	1	前土除(平光黑)	FRONT FENDER	
18	BF403610000N	1	煞車油管夾(左)	CLAMP, BRAKE HOSE (L)	
19	92370500003	2	U型彈簧螺帽(M5)	U TYPE SPRING NUT	
20	BF706200000N	1	碼錶導線束圈(右)	SPEEDMETER CABLE CLIP COMP (R)	
21	90190601502	1	六角凸緣螺栓 (M6*15L) (鍍墨綠)	HEXAGON FLANGE BOLT (M6*15L)	
22	BF632010600N	1	前土除固定架(ED黑色)	FRONT FENDER FIXING PLATE	
24	90190601502	3	六角凸緣螺栓 (M6*15L) (鍍墨綠)	HEXAGON FLANGE BOLT (M6*15L)	前內擋泥板+擋風板
25	90190601502	1	六角凸緣螺栓 (M6*15L) (鍍墨綠)	HEXAGON FLANGE BOLT (M6*15L)	
26	BF6330006500	1	前內擋泥板 (超黑)	FENDER FR. INNER	
27	C1042030000	1	橡膠塞	RUBBER PLUG	
28	90190601502	1	六角凸緣螺栓 (M6*15L) (鍍墨綠)	HEXAGON FLANGE BOLT (M6*15L)	
29	92370500003	2	U型彈簧螺帽(M5)	U TYPE SPRING NUT	
30	BF7010210000	1	防水護墊(A)	CUSHION (A)	
31	E9666080000	6	固定片	FIXED PLATE	

F5. FRONT WHEEL ASSY.

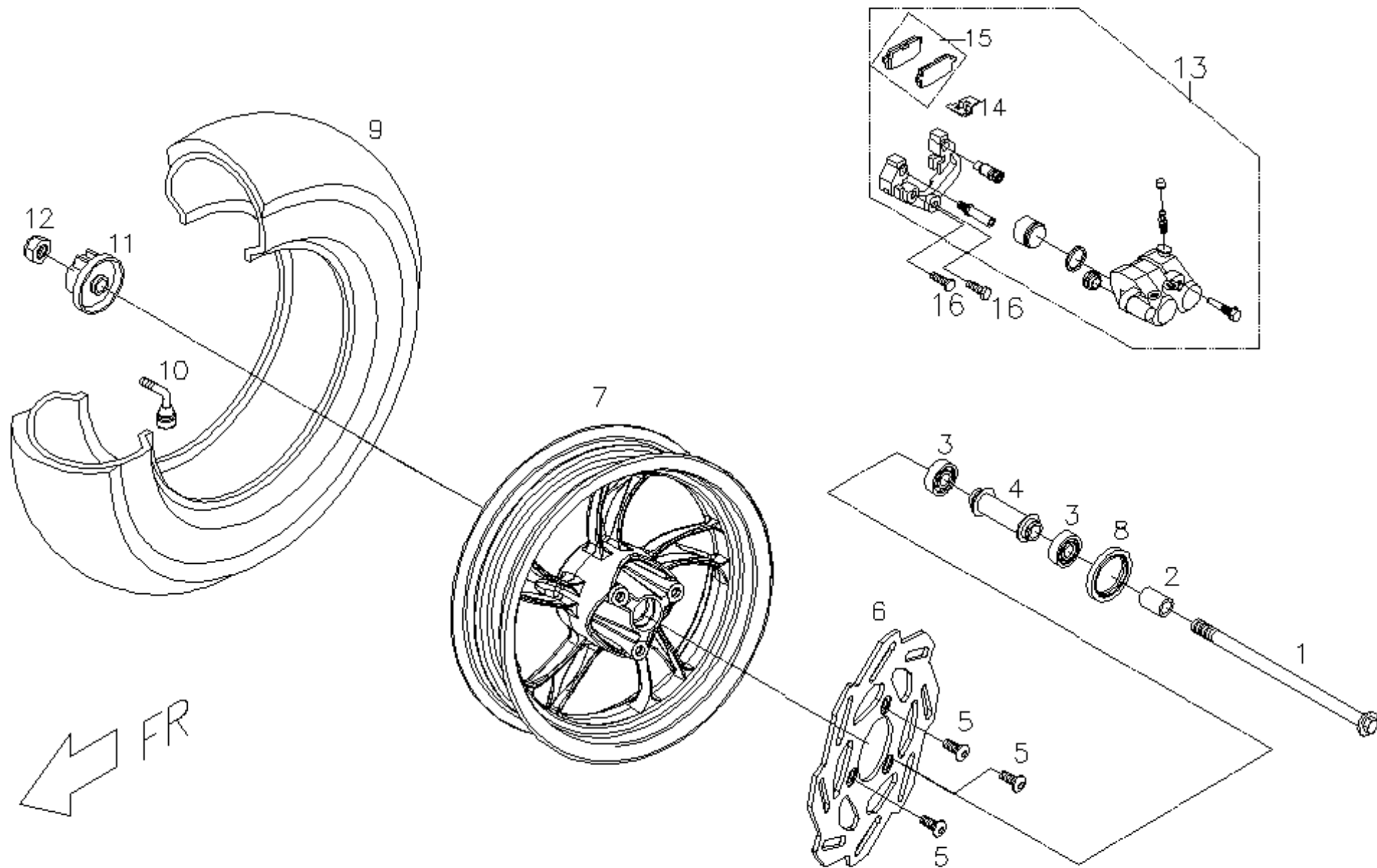

BF2-2-F05 輪胎 前輪圈 碟式煞車夾 (TIRE FR. WHEEL FR. CALIPER)					
NO. 項目	Part No. 零件號碼	Q'TY 數量	PART NAME 零件中文名稱	PART NAME 零件英文名稱	SPECIFICATION 規格
1	C14025010000	1	前輪軸	AXLE, FR WHEEL	
2	P1401010000	1	間隔環	SPACER	
3	96520620100	2	單封滾珠軸承(6201U)	ONE SHIELD BALL BEARING	
4	P9402401000	1	間隔環組合	SPACER COMP	
5	C1403510000	3	前煞車盤螺絲(M8*1.25P*24L)	SCREW, FR BRAKE	
6	M24035000002	1	前煞車碟盤(浪花碟)搭12"鋁圈	BRAKE DISC, FR	
7	BF4011016D00	1	前輪圈組合(12")-霧面黑	FRONT WHEEL ASSY. (12")	浪花碟
8	95572235700	1	T C型油封	OIL SEAL, TC TYPE	
9	C540B320000	1	輪胎 120/70-12 平胎	TIRE (120/70-12)	
10	P140B3300001	1	氣門嘴(華豐)	VALVE	
11	P15660050000	1	碼錶齒輪總成	METER GEAR ASSY	
12	92061200001	1	防鬆螺帽	LOCK NUT	
13	P24033001NON	1	碟式煞車夾總成(光頭車)紅	FRT BRAKE CLIPPER	
14	C140C330000	1	軛簧	YOKE SPRING	
15	C240C2300000	1	煞車片組成(內外)	brakes-thin comp	
16	90190804002	2	六角凸緣螺栓	HEXAGON FLANGE BOLT (M8*40L)	煞車夾

F6. HEADLAMP, WINDSHIELD

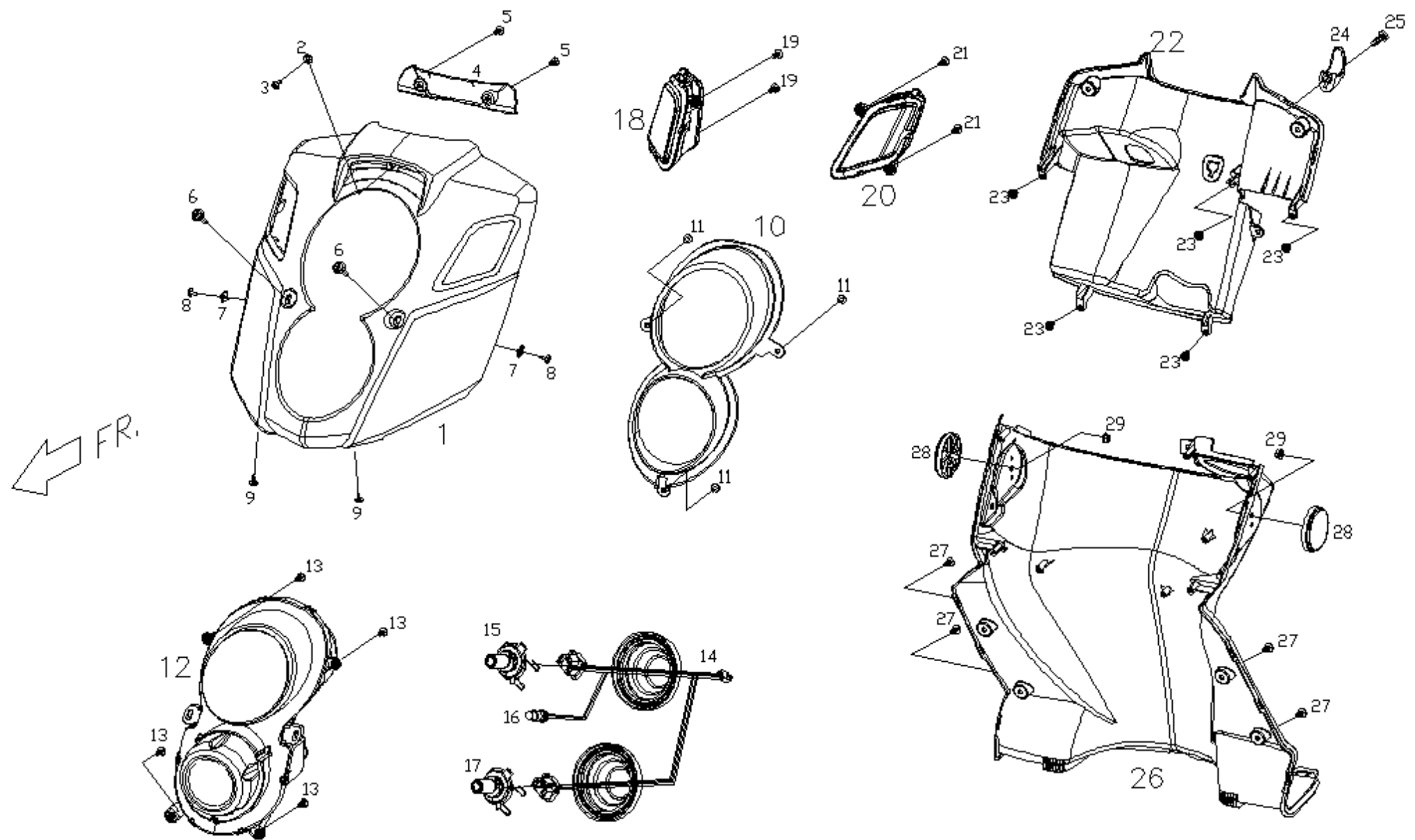

BF2-2-F06 擋風板, 前大燈 (WINDSHIELD, FRT HEAD LIGHT.)

NO. 項目	Part No. 零件號碼	Q'TY 數量	PART NAME 零件中文名稱	PART NAME 零件英文名稱	SPECIFICATION 規格
1	BF621000690N	1	擋風板(賓士黑)-B2	WIND SHIELD	
1	BF6210007RON	1	擋風板(星鑽灰)-B2	WIND SHIELD	
2	92140600018	1	平墊圈	WASHER	
3	90040601600	1	十字槽盤頭機器螺釘(M6*16L)	CR PAN HD MACHINE SCREW(M6*16L)	
4	BF623020000N	1	前內蓋飾蓋-B2	FRONT LINNER COVER	
6	P16210110001	1	帶墊圈圓頭機器螺釘(M6*1*30)	MACHINE SCREW WITH WASHER(M6*1*30)	擋風板+車架
7	92370500003	1	U型彈簧螺帽(M5)	U TYPE SPRING NUT	
8	90130501401	1	十字槽圓頭自攻螺釘(M5*14L)-鍍	C-R RECESS PAN HD. TAPPING	
8	BF7062400000	1	特殊自攻螺釘(M5*14L)	C-R RECESS PAN HD. TAPPING	
10	BF621010680N	1	頭燈飾框(平光黑)-B2	HEADLAMP ORNAMENT FRAME	
11	90130501401	3	十字槽圓頭自攻螺釘(M5*14L)-鍍	C-R RECESS PAN HD. TAPPING	
11	BF7062400000	3	特殊自攻螺釘(M5*14L)	C-R RECESS PAN HD. TAPPING	
12	BF661001000N	1	頭燈總成	HEAD LIGHT COMP	
12	BF661002000N	1	頭燈總成	HEAD LIGHT COMP	
14	BF66A010000N	1	電線組	WIRE COMP	
15	98151235351	1	燈泡(12V 35/35W) HS1	HEADLAMP BULB (35/35W)ECE,	
16	98231205000	1	燈泡(12V/5W, 白熾)	SAMLL BULB	
17	98161255001	1	燈泡(12V-55W)H1, B2	HEADLAMP BULB (12V-55W)H1	
18	BF66D0100000	1	右前方向燈	FR SIGNAL LAMP, RH	
18	BF66D0110000	1	右前方向燈	FR SIGNAL LAMP, RH	

BF2-2-F06 擋風板, 前大燈 (WINDSHIELD, FRT HEAD LIGHT.)					
NO. 項目	Part No. 零件號碼	Q'TY 數量	PART NAME 零件中文名稱	PART NAME 零件英文名稱	SPECIFICATION 規格
18	BF66D0120000	1	右前方向燈	FR SIGNAL LAMP, RH	
18	BF66D0130000	1	右前方向燈	FR SIGNAL LAMP, RH	
19	90130501401	5	十字槽圓頭自攻螺釘 (M5*14L)-鍍	C-R RECESS PAN HD. TAPPING	
19	BF7062400000	5	特殊自攻螺釘 (M5*14L)	C-R RECESS PAN HD. TAPPING	
20	BF66C0100000	1	左前方向燈	SIGNAL LAMP RACK, LH	
20	BF66C0110000	1	左前方向燈	SIGNAL LAMP RACK, LH	
20	BF66C0120000	1	左前方向燈	SIGNAL LAMP RACK, LH	
20	BF66C0130000	1	左前方向燈	SIGNAL LAMP RACK, LH	
21	90110401200	2	十字槽盤頭自攻螺釘 (M4*12L)	CR PAN HD TAPPING SC	
22	BF6230006500	1	前內蓋上段 (超黑)	FRONT LNNER COVER, UPPER	
23	90130501401	4	十字槽圓頭自攻螺釘 (M5*14L)-鍍	C-R RECESS PAN HD. TAPPING	
23	BF7062400000	4	特殊自攻螺釘 (M5*14L)	C-R RECESS PAN HD. TAPPING	
24	BF7010100001	1	前置物掛勾	FRONT HOOK	
25	92040600000	2	六角凸緣螺帽 (M6*1.0P)	HEXAGON FLANGE NUT (M6*1.0P)	
26	BF6230116500	1	前內蓋下段 (超黑)	FRONT LNNER COVER, LOWER	
28	BF6690000000	2	側反光片 (橘黃色) E-mark, DOT	SIDE REFLECTOR	
28	BF6690010000	2	側反光片 (橘黃色) E-mark, DOT	SIDE REFLECTOR	
29	92040600000	2	六角凸緣螺帽 (M6*1.0P)	HEXAGON FLANGE NUT (M6*1.0P)	

F7. STEP FLOOR

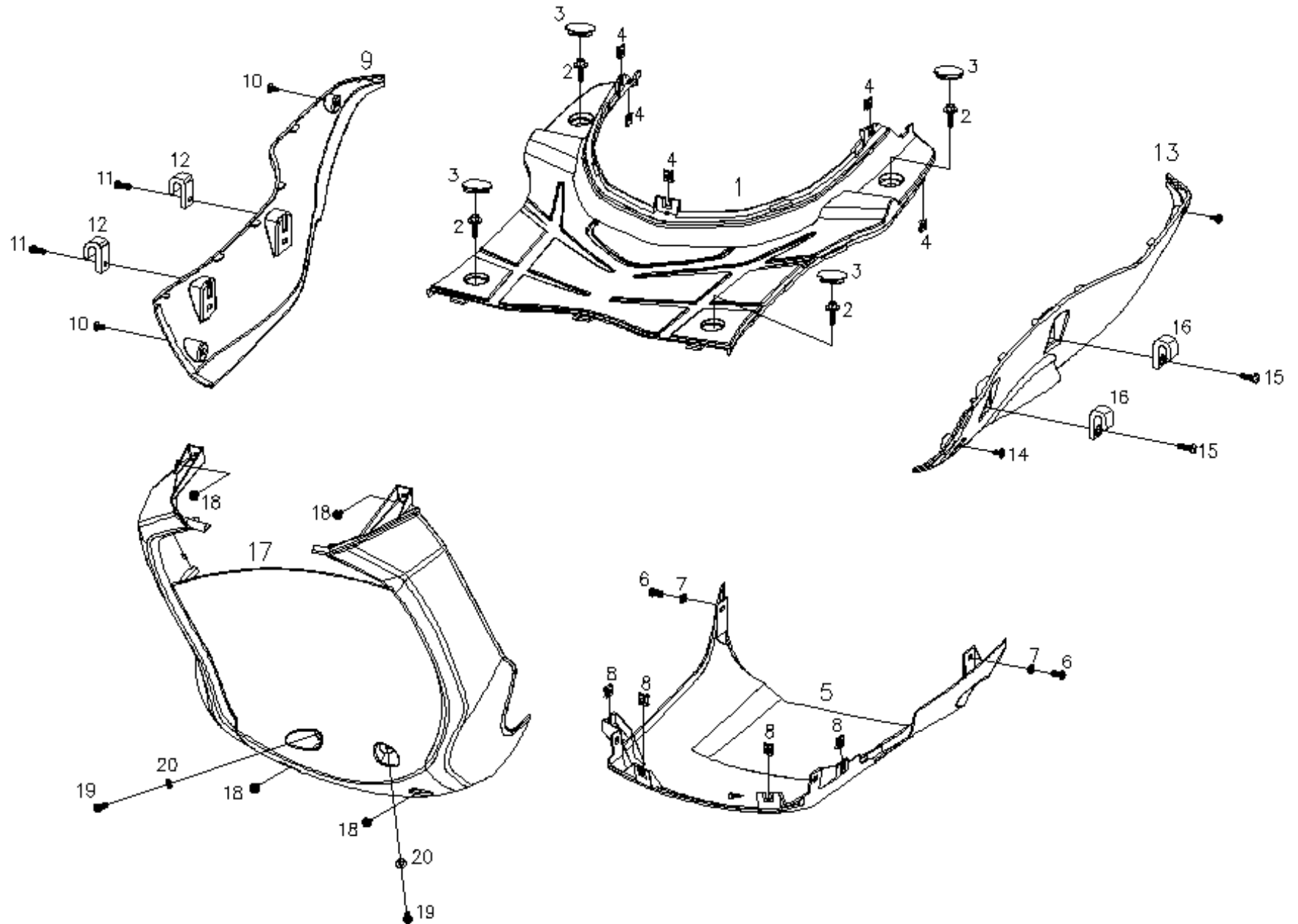

BF2-2-F07 前下蓋 腳踏板 腳踏板左右下腹蓋 (COVER FR. LOWER , STEP FLOOR , LH.RH. STEP FLOOR LOWER COVER)					
NO. 項目	Part No. 零件號碼	Q'TY 數量	PART NAME 零件中文名稱	PART NAME 零件英文名稱	SPECIFICATION 規格
1	BF6240006500	1	腳踏板 (超黑)	STEP FLOOR	
2	90200602500	4	帶墊圈螺栓	SCREW WITH WASHER	腳踏板+車架
3	BF7060700000	4	防水橡膠塞	RUBBER PLUG	
4	92370500003	5	U型彈簧螺帽 (M5)	U TYPE SPRING NUT	腳踏板
5	BF6260116500	1	下腹蓋 (超黑)	UNDER COVER	
6	90040601400	2	十字槽盤頭機器螺釘 (M6*14L)	CR PAN HD MACHINE SCREW (M6*14L)	車架+下腹蓋
7	92140600005	2	平墊圈 (6. 4D*13D*1T)	WASHER (6. 4D*13D*1T)	車架+下腹蓋
8	92370500003	4	U型彈簧螺帽 (M5)	U TYPE SPRING NUT	
9	BF6260306500	1	腳踏板右下護蓋 (超黑)	FOORSTEP FLOOR LOWER	
11	90040601601	2	十字槽盤頭機器螺釘 (M6*16L)	CR PAN HD MACHINE SCREW (M6*16L)	車架+掛勾
12	P57012206500	2	後置物掛勾 (超黑)	HOOK, FR RACK	腳踏板右下護蓋
12	P57012216500	2	後置物掛勾 (超黑)	HOOK, FR RACK	
13	BF6260206500	1	腳踏板左下護蓋 (超黑)	FOORSTEP FLOOR LOWER	
15	90040601601	2	十字槽盤頭機器螺釘 (M6*16L)	CR PAN HD MACHINE SCREW (M6*16L)	車架+掛勾
16	P57012216500	2	後置物掛勾 (超黑)	HOOK, FR RACK	
17	BF6260016501	1	前下蓋 (150) 超黑	LOWER COVER, FRONT	
19	90040601400	2	十字槽盤頭機器螺釘 (M6*14L)	CR PAN HD MACHINE SCREW (M6*14L)	前下蓋+車架
20	92140600005	2	平墊圈 (6. 4D*13D*1T)	WASHER (6. 4D*13D*1T)	前下蓋+車架

F8. BODY COVER

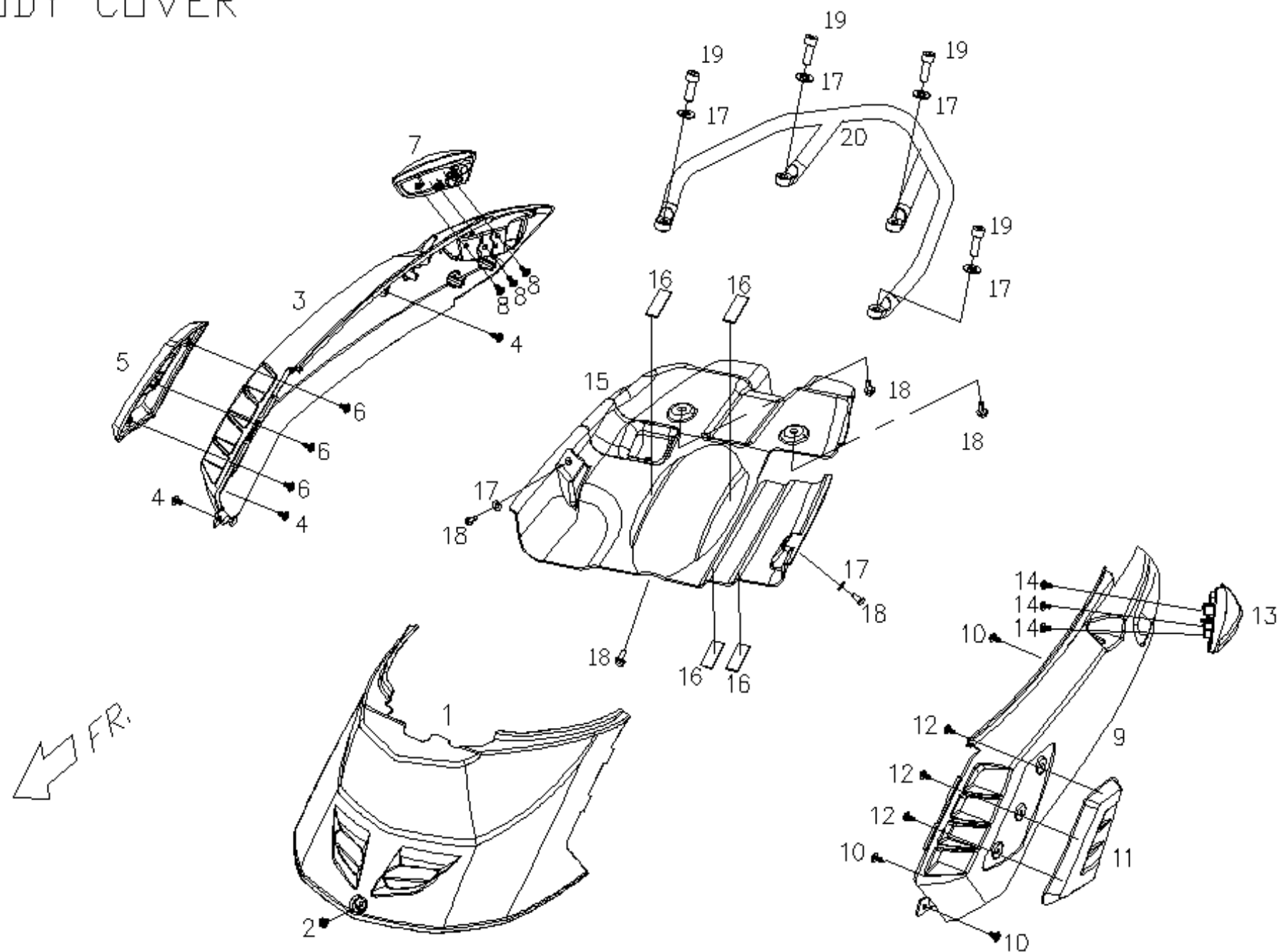

BF2-2-F08 車身蓋/, 後行李架 (BODY COVER. MIDDLE COVER.)					
NO. 項目	Part No. 零件號碼	Q'TY 數量	PART NAME 零件中文名稱	PART NAME 零件英文名稱	SPECIFICATION 規格
1	BF6250006500	1	前胸蓋 (超黑)	BODY COVER, FRONT	
2	90130501401	1	十字槽圓頭自攻螺釘 (M5*14L)-鍍	C-R RECESS PAN HD. TAPPING	
2	BF7062400000	1	特殊自攻螺釘 (M5*14L)	C-R RECESS PAN HD. TAPPING	
3	BF625502690N	1	右車身蓋 (寶士黑)	BODY COVER, RH	
3	BF6255027R0N	1	右車身蓋 (星鑽灰)	BODY COVER, RH	
5	BF70A020000N	1	右防撞塊	RIGHT CRASHPROOF PIECE	
7	BF66H0110000	1	右後方向燈	RR SIGNAL LAMP, RH	
7	BF66H0120000	1	右後方向燈	RR SIGNAL LAMP, RH	
7	BF66H0130000	1	右後方向燈	RR SIGNAL LAMP, RH	
8	90110401200	3	十字槽盤頭自攻螺釘 (M4*12L)	CR PAN HD TAPPING SC	
9	BF625302690N	1	左車身蓋 (寶士黑)	BODY COVER, LH	
9	BF6253027R0N	1	左車身蓋 (星鑽灰)	BODY COVER, LH	
11	BF701020000N	1	左防撞塊	LEFT CRASHPROOF PIECE	左車身蓋+腳踏板*1; 牌照板+左邊
13	BF66G0100000	1	左後方向燈	REAR SIGNAL LAMP, LH	
13	BF66G0120000	1	左後方向燈	REAR SIGNAL LAMP, LH	
13	BF66G0130000	1	左後方向燈	REAR SIGNAL LAMP, LH	
14	90110401200	3	十字槽盤頭自攻螺釘 (M4*12L)	CR PAN HD TAPPING SC	車身下腹蓋+車架 (鍍墨綠)
15	BF626010650N	1	車身下腹蓋 (超黑)	BODY COVER, LOWER	
16	BF701040000N	4	保護墊 (車身下腹蓋)	RUBBER MAT	
17	92140800010	6	平墊圈 (8*1.6T)	WASHER	
18	90190601502	5	六角凸緣螺栓 (M6*15L) (鍍墨綠)	HEXAGON FLANGE BOLT (M6*15L)	
19	90210802504	4	六角承窩螺栓 (SUS)	HEXAGON SCOKET HD. CAP	
20	BF6760006G0N	1	後扶手 (皮紋黑)	REAR ARMRESTS	皮紋黑

F9.

座墊 置物箱

SEAT.FR LUGGAGE.

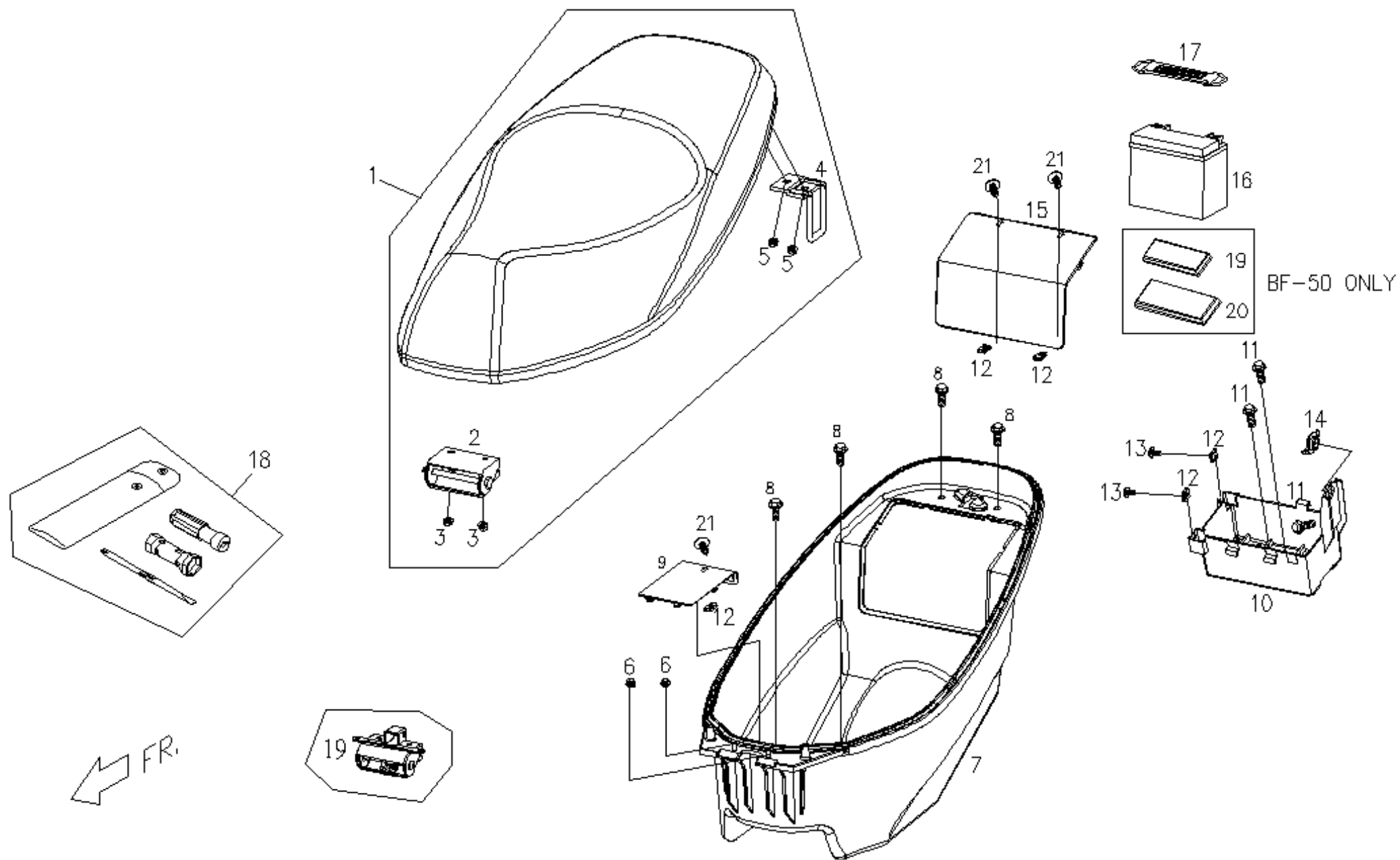

BF2-2-F09 座墊, 置物箱 (SEAT, FR LUGGAGE, BACK LUGGAGE (BF2-125 EMS))					
NO. 項目	Part No. 零件號碼	Q'TY 數量	PART NAME 零件中文名稱	PART NAME 零件英文名稱	SPECIFICATION 規格
1	BF6710010000	1	座墊總成(一般型)	SEAT COMP	(一般型)
1	BF671001000N	1	座墊總成(不含前取付)	SEAT COMP	(自動開啟)
2	BF67A1000000	1	前取付	BRACKET	
3	92040600000	2	六角凸緣螺帽(M6*1.0P)	HEXAGON FLANGE NUT (M6*1.0P)	
4	S920613032	1	座墊後取付	SEAT BRACKET	
5	92040600000	2	六角凸緣螺帽(M6*1.0P)	HEXAGON FLANGE NUT (M6*1.0P)	
6	92040600000	2	六角凸緣螺帽(M6*1.0P)	HEXAGON FLANGE NUT (M6*1.0P)	
7	BF6810000000	1	置物箱總成	LUGGAGE COMP	
7	BF6810010000	1	置物箱總成	LUGGAGE COMP	
7	BF6810020000	1	置物箱總成	LUGGAGE COMP	
8	90190601207	4	六角凸緣螺栓鍍G	HEXAGON FLANGE	
9	BF6810126500	1	置物箱底蓋(超黑)	BOTTOM COVER, RACK	鎖付式
10	BF6810316500	1	電池盒(超黑)	BATTERY BOX	
11	90190601207	3	六角凸緣螺栓鍍G	HEXAGON FLANGE	
12	92370500003	5	U型彈簧螺帽(M5)	U TYPE SPRING NUT	
13	90130501401	2	十字槽圓頭自攻螺釘(M5*14L)-鍍	C-R RECESS PAN HD. TAPPING	
13	BF7062400000	2	特殊自攻螺釘(M5*14L)	C-R RECESS PAN HD. TAPPING	
14	ES6810510000	1	橡膠塞	RUBBER PLUG	
15	BF6810236500	1	電池蓋(超黑)	BATTERY COVER	鎖付式
16	C1583000000	1	電池(9A)	BATTERY ASSY	
17	E1583020000	1	電池束帶	BATTERY CLIP	
18	F37065400000	1	工具包總成	TOOL KIT ASSY	
19	BF681990000N	1	前取付組合(自動開啟)(售服件)	BRACKET COMBINATION	オプション
21	90130501401	3	十字槽圓頭自攻螺釘(M5*14L)-鍍	C-R RECESS PAN HD. TAPPING	
21	BF7062400000	3	特殊自攻螺釘(M5*14L)	C-R RECESS PAN HD. TAPPING	

BF2-2-F10 牌照板 (LICENSE PLATE)					
NO. 項目	Part No. 零件號碼	Q' TY 數量	PART NAME 零件中文名稱	PART NAME 零件英文名稱	SPECIFICATION 規格
1	BF636000650N	1	牌照板(上段超黑)	LICENSE PLATE	
2	90130501401	8	十字槽圓頭自攻螺釘(M5*14L)-鍍	C-R RECESS PAN HD. TAPPING	
2	BF7062400000	8	特殊自攻螺釘(M5*14L)	C-R RECESS PAN HD. TAPPING	
3	BF6690100000	1	後反光片 E-mark, DOT	REFLECTOR DOT	
3	BF669010000N	1	後反光片 E-mark, DOT, 台規	REFLECTOR DOT	
4	92140500014	1	平墊圈(5.5D*12D*1T)	WASHER (5.5D*12D*1T)	
5	92020500000	1	六角螺帽(M5*0.8P)	HEXAGON NUT (M5*0.8P)	
6	BF666900000N	1	牌照燈	LICENCE LAMP	
6	BF666901000N	1	牌照燈	LICENCE LAMP	
7	90130501401	3	十字槽圓頭自攻螺釘(M5*14L)-鍍	C-R RECESS PAN HD. TAPPING	
7	BF7062400000	3	特殊自攻螺釘(M5*14L)	C-R RECESS PAN HD. TAPPING	
8	90110401200	3	十字槽盤頭自攻螺釘(M4*12L)	CR PAN HD TAPPING SC	
9	BF636010650N	1	牌照板下段(超黑)	LICENSE PLATE, DOWN	
10	90110401200	3	十字槽盤頭自攻螺釘(M4*12L)	CR PAN HD TAPPING SC	
11	BF666000000N	1	後燈總成	LAMP ASSY, REAR	
11	BF666001000N	1	後燈總成	LAMP ASSY, REAR	
12	BF66F070000N	2	螺絲套管	casing pipe	
13	BF66F050000N	2	螺絲墊片	spacer	
14	BF706110000N	1	後燈固定板	FIXED BOARD, TAILLIGHT	
15	90130501401	1	十字槽圓頭自攻螺釘(M5*14L)-鍍	C-R RECESS PAN HD. TAPPING	
15	BF7062400000	1	特殊自攻螺釘(M5*14L)	C-R RECESS PAN HD. TAPPING	

F11. FRAME ASSY

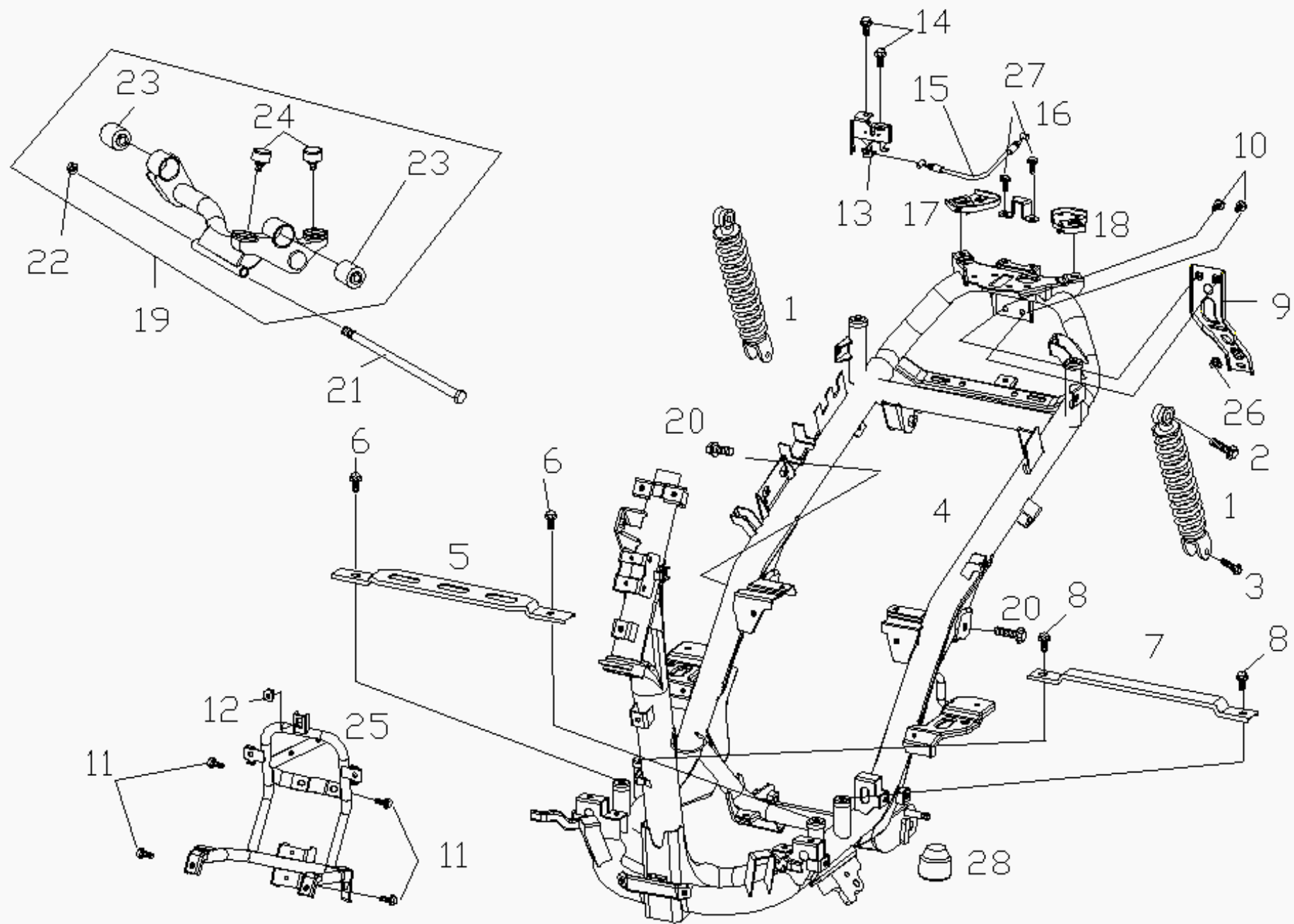

FR

BF2-2-F11 車架 (FRAME)					
NO. 項目	Part No. 零件號碼	Q'TY 數量	PART NAME 零件中文名稱	PART NAME 零件英文名稱	SPECIFICATION 規格
1	BF481000007	2	後避震器(雙)(紅色Φ58)	REAR SUSPENSION	紅色-58mm
2	90191004002	2	六角凸緣螺栓(M10*P1.25*L40)	HEXAGON FLANGE BOLT	
3	90190804003	1	六角凸緣螺栓	HEXAGON FLANGE BOLT (M8*40L)	
4	BF4210006003	1	車架總成(150c.c.;E.D黑色)	FRAME ASSY	
5	BF7060506000	1	腳踏板支撐板(E.D)	SUPPORT HOLDER, STEPFOOR	
6	90190801500	2	六角凸緣螺栓(M8*15L)	HEXAGON FLANGE BOLT (M8*15L)	腳踏板支撐板
7	BF7061216000	1	腳踏板補強板(E.D)	REINFORCED PLATE, STEPFOOR	
8	90190801500	2	六角凸緣螺栓(M8*15L)	HEXAGON FLANGE BOLT (M8*15L)	腳踏板補強板
9	BF7060406000	1	牌照板連接板(E.D)	LICENCE PLATE LINK PLATE	
10	90190601502	2	六角凸緣螺栓(M6*15L)(鍍墨綠)	HEXAGON FLANGE BOLT(M6*15L)	牌照板連接板(鍍墨綠)
11	90190601502	4	六角凸緣螺栓(M6*15L)(鍍墨綠)	HEXAGON FLANGE BOLT(M6*15L)	
12	P6706020000	1	浮動螺帽	MOVING NUT	
13	BF6713000000	1	座墊鎖座組合	SEATLOCK COMP.	
14	90190601207	2	六角凸緣螺栓鍍G	HEXAGON FLANGE	座墊鎖座組合(鍍墨綠)
15	BF6711210000	1	座墊鎖拉桿線	SEAT LOCK LEVER CABLE	
16	90190601502	1	六角凸緣螺栓(M6*15L)(鍍墨綠)	HEXAGON FLANGE BOLT(M6*15L)	
17	BF63F020650N	1	右行李架下飾蓋(超黑)	RIGHT LUGGAGE BRACKET LOWER	
18	BF636020650N	1	左行李架下飾蓋(超黑)	LEFT LUGGAGE BRACKET LOWER	
19	C1486003000	1	引擎吊架本體熔接組合	ENGINE HANGER COMP	
20	90191005500	2	六角凸緣螺栓(M10*55L)	HEXAGON FLANGE BOLT (M10*55L)	
21	90191005002	1	六角凸緣螺栓(M10*1.25P*50L)	HEXAGON FLANGE BOLT	
22	92061000005	1	六角防鬆螺帽(M10*1.25P)-鍍G	HEXAGON FLANGE NUT	
23	C1486010000	1	緩衝襯套	PACKING, CUSHION	
24	C1486050000	2	防震橡膠	RUBBER DAMPING	
25	BF706010600N	1	擋風板固定架組合(E.D)	SOCKET COMP, WINDSHIELD	
26	P6706020000	1	浮動螺帽	MOVING NUT	
27	90190601502	2	六角凸緣螺栓(M6*15L)(鍍墨綠)	HEXAGON FLANGE BOLT(M6*15L)	
28	X37010200000	1	螺旋緩衝橡膠	RUBBER CUSHION SPIRAL	

F12. 加油口座 FUEL CAP

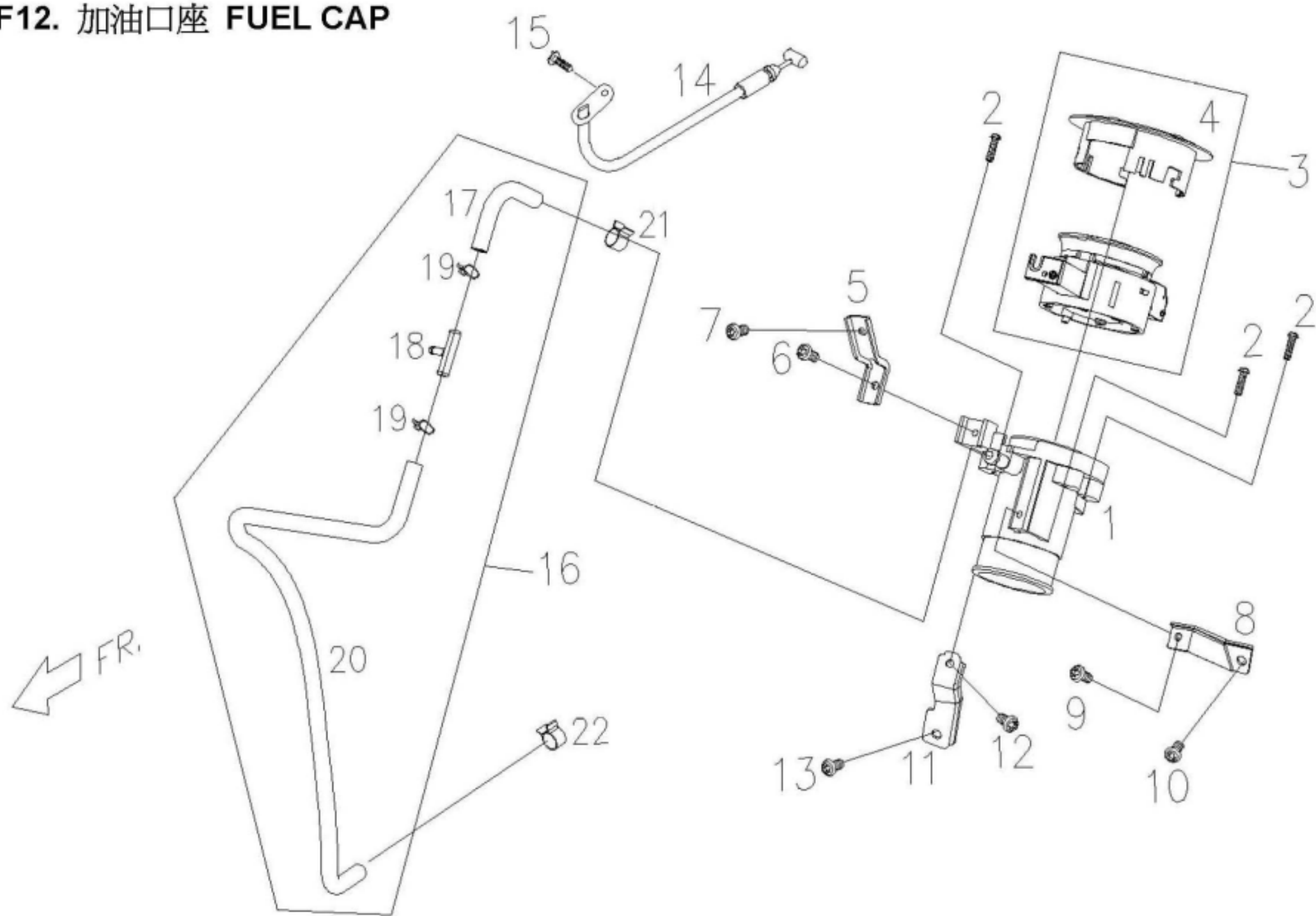

BF2-2-F12 油箱蓋飾蓋(TANK , INNER COVER(W/H EEC))					
NO. 項目	Part No. 零件號碼	Q'TY 數量	PART NAME 零件中文名稱	PART NAME 零件英文名稱	SPECIFICATION 規格
1	BF5213200000	1	加油口座	GAS CAP	
2	90050401600	3	十字槽圓頭機器螺釘(M4*16L)	CR ROUND HD MACHINE SCREW(M4*1	汽油箱蓋+加油口座
3	BF5213026D01	1	汽油箱蓋(外銷)(霧面黑)	FUEL TANK COVER	
4	BF5213300000	1	油箱蓋飾蓋	TANK , INNER COVER	
5	BF7060100000	1	加油口座固定板(A)	FIEXD PLATE ,GAS CAP(A)	
6	90050400800	1	十字槽圓頭機器螺釘	CR ROUND HD MACHINE SCREW	加油口座固定板(A)+加油口座
7	90130501401	1	十字槽圓頭自攻螺釘(M5*14L)-鍍	C-R RECESS PAN HD. TAPPING	加油口座固定板(A)+塑膠件
7	BF7062400000	1	特殊自攻螺釘(M5*14L)	C-R RECESS PAN HD.TAPPING	
8	BF7060600000	1	加油口座固定板(C)	FIEXD PLATE ,GAS CAP(C)	
9	90110401200	1	十字槽盤頭自攻螺釘(M4*12L)	CR PAN HD TAPPING SC	加油口座固定板(C)+加油口座
10	90130501401	1	十字槽圓頭自攻螺釘(M5*14L)-鍍	C-R RECESS PAN HD. TAPPING	加油口座固定板(C)+塑膠件
10	BF7062400000	1	特殊自攻螺釘(M5*14L)	C-R RECESS PAN HD.TAPPING	
11	BF7060200000	1	加油口座固定板(B)	FIEXD PLATE ,GAS CAP(B)	
12	90050400800	1	十字槽圓頭機器螺釘	CR ROUND HD MACHINE SCREW	加油口座固定板(B)+加油口座
13	90130501401	1	十字槽圓頭自攻螺釘(M5*14L)-鍍	C-R RECESS PAN HD. TAPPING	加油口座固定板(B)+塑膠件
13	BF7062400000	1	特殊自攻螺釘(M5*14L)	C-R RECESS PAN HD.TAPPING	
14	BF521310000N	1	油箱蓋拉桿線	TANK COVER LEVER CABLE	
15	90040501200	1	十字槽盤頭機器螺釘	CR PAN HD MACHINE	油箱蓋拉桿線
16	BF5213500000	1	三通管組合	THREE WAY ASSY	
17	BF5260300000	1	油管(A)(加油口至三通管)	OIL PIPE(A)	加油口至三通管
18	BF5213400000	1	三通管	THREE WAY	油管(A)+油管(B)
19	92201200000	2	軟管夾	HOSE CLAMP	油管(A)+三通管+油管(B)
20	BF5260400000	1	油管(B)(三通管至油箱)	OIL PIPE(B)	三通管至油箱
21	92221300001	1	板狀管夾	HOSE CLAMP	油管(A)+加油口
22	92221500000	1	板狀管夾	HOSE CLAMP	油管(B)+油箱

F13 汽油箱
FUEL TANK

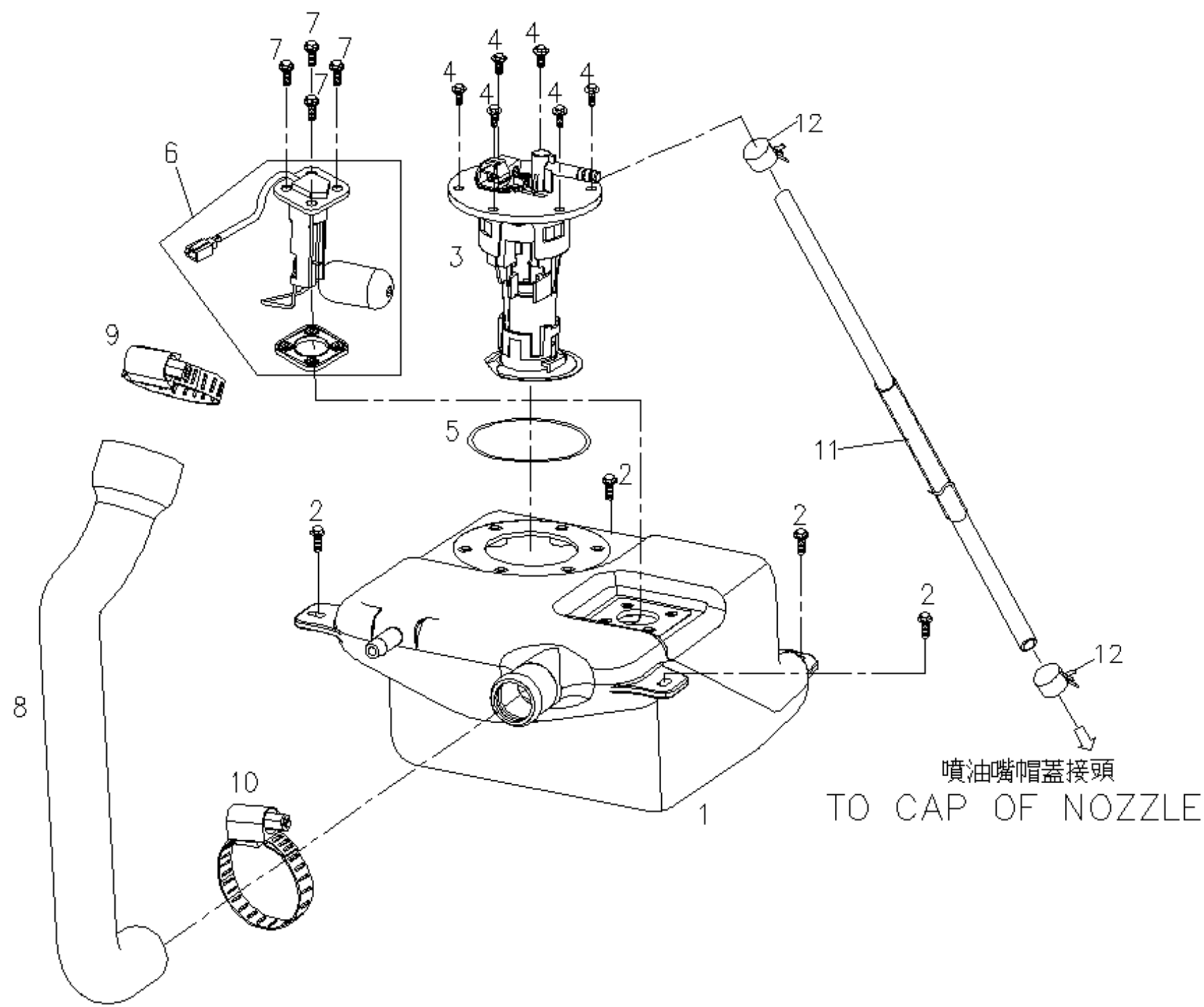

噴油嘴帽蓋接頭
TO CAP OF NOZZLE

BF2-2-F13 汽油箱 (FUEL TANK (EMS))					
NO. 項目	Part No. 零件號碼	Q'TY 數量	PART NAME 零件中文名稱	PART NAME 零件英文名稱	SPECIFICATION 規格
1	BF5215000000	1	汽油箱	TANK COMP. FUEL	
2	90190601502	4	六角凸緣螺栓 (M6*15L) (鍍墨綠)	HEXAGON FLANGE BOLT (M6*15L)	
3	BF5218000000	1	汽油泵總成	FUEL PUMP COMP	
4	90200501400	6	帶墊圈螺栓 (M5*0.8P*14L)	BOLT WITH WASHER (M5*0.8P*14L)	汽油泵總成
5	95516700000	1	O形環	O RING	汽油泵總成
6	BF5217010000	1	汽油量計組合	FUEL GUAGE	
7	90180501600	4	六角凸緣螺栓	HEXAGON FLANGE BOLT	汽油量計
8	BF5260700001	1	汽油管B(汽油箱至加油口)	FUEL HOSE	
9	B87060910000	1	夾緊環	CLIP	汽油管+加油口
10	BF7061010000	1	夾緊環	CLIP	汽油管+油箱
11	BF5260210003	1	高壓油管(油箱至噴油嘴帽蓋接)	oil pipe	
12	ES706010000	2	管束	CLIP	

F14. STANDS

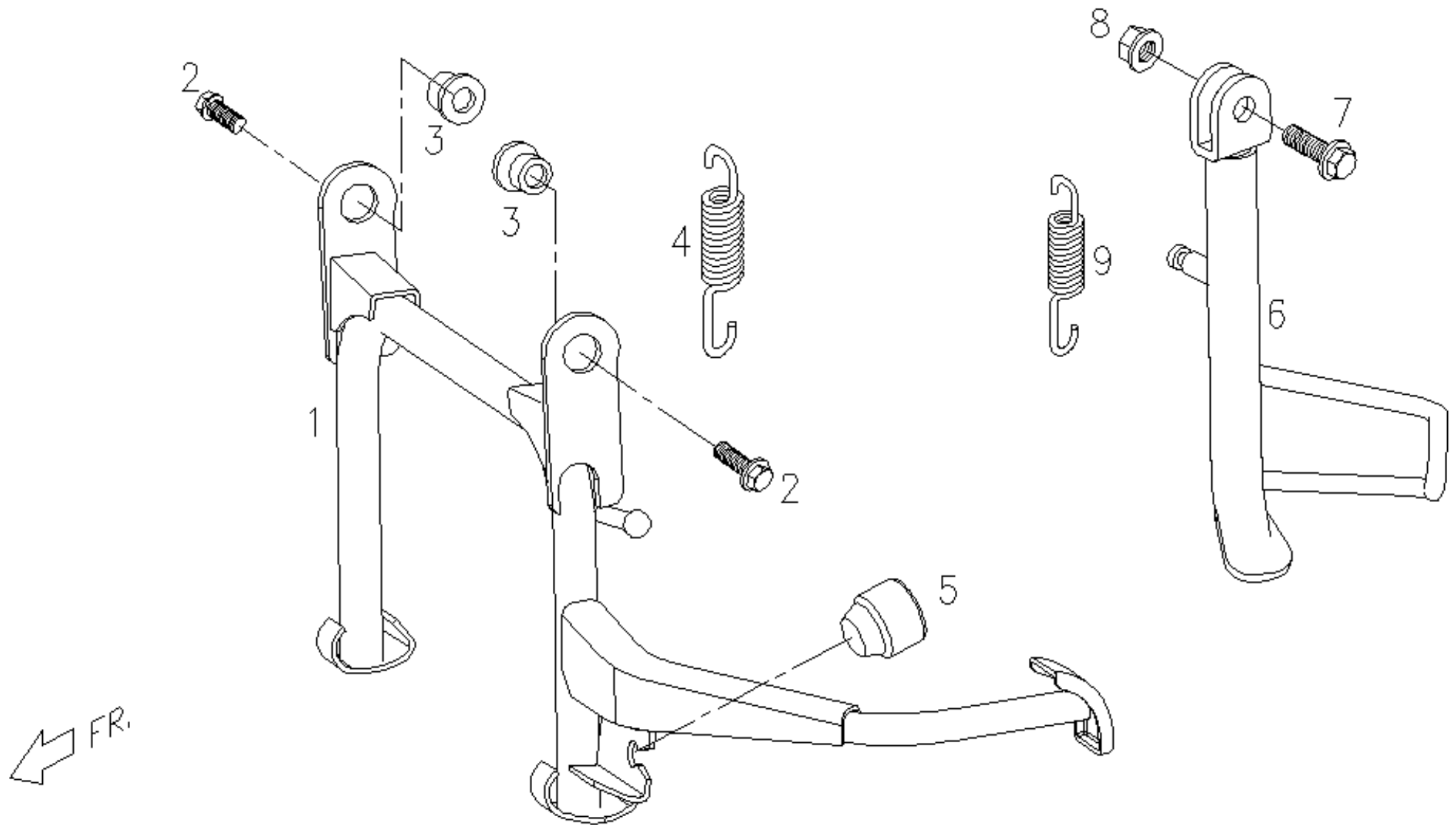

BF2-2-F14 中腳柱/側腳柱 (CENTER STAND, SIDE STAND (4T MODEL))					
NO. 項目	Part No. 零件號碼	Q'TY 數量	PART NAME 零件中文名稱	PART NAME 零件英文名稱	SPECIFICATION 規格
1	BF4610006003	1	中腳柱組合(E.D)	CENTER STAND ASSY	Fr130
2	90191002802	2	六角凸緣螺栓(M10*1.25P*28L)G	HEXAGON FLANGE BOLT	中腳柱
3	M24610100000	2	襯套	SLIDE BUSH	中腳柱
3	M24610110000	2	襯套	SLIDE BUSH	中腳柱
4	E1461121000	1	彈簧	SPRING	中腳柱
5	C1701050000	1	緩衝橡膠	RUBBER DAMPING, CENTER STAND	中腳柱
6	BF4620016001	1	側腳柱總成(E.D)	SIDE STAND ASSY	
7	90020803201	1	六角頭螺栓	HEXAGON HEAD BOLT	側腳柱
8	92060800002	1	六角凸緣螺帽-防鬆-鍍G	HEXAGON FLANGE NUT	
9	C2462120000	1	側腳柱彈簧	SPRING, SIDE STAND	側腳柱

F15. ELECTRIC PARTS

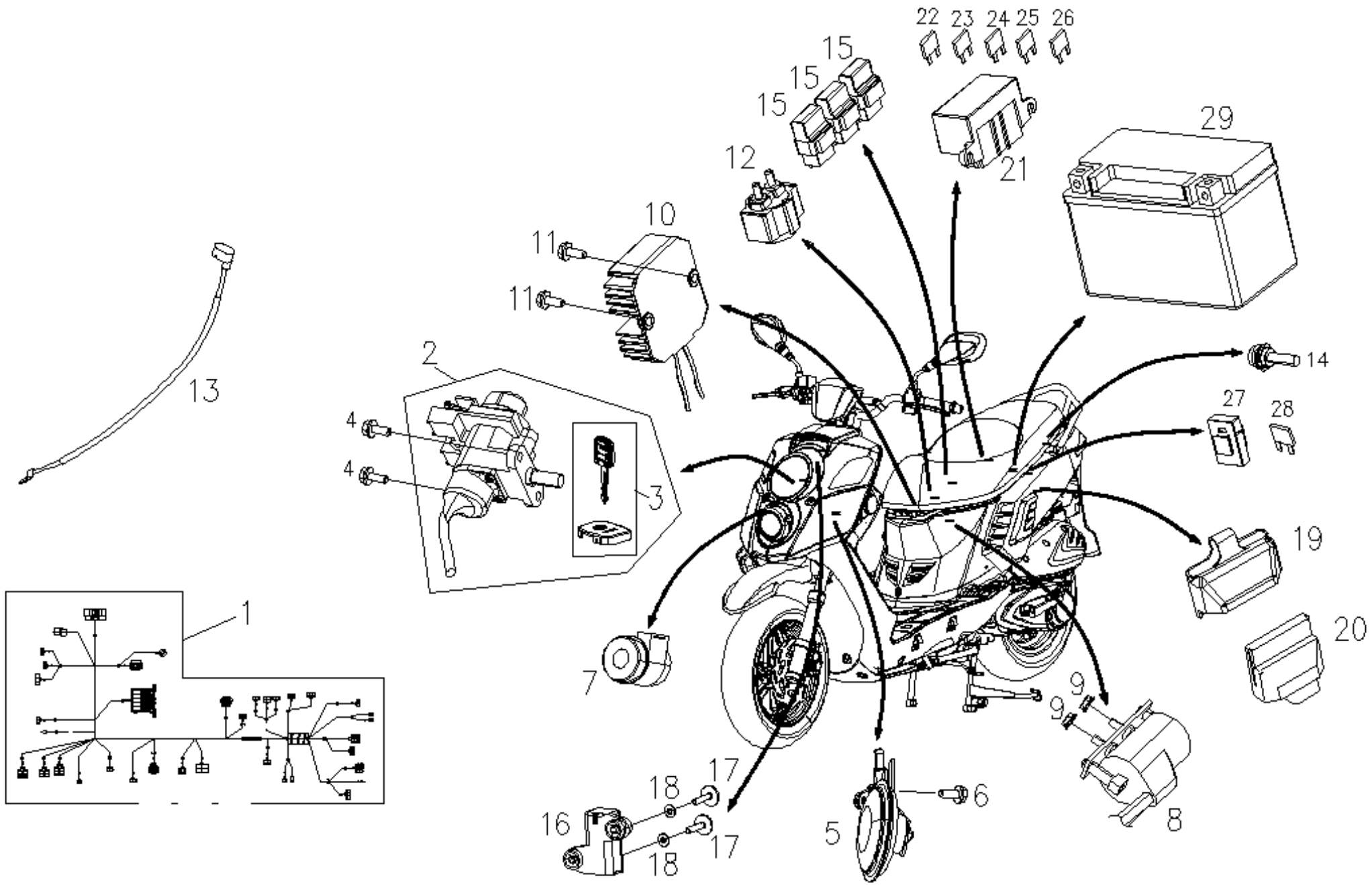

BF2-2-F15 主配線 (WIRE HARNESS (BF2-125 EMS))					
NO. 項目	Part No. 零件號碼	Q'TY 數量	PART NAME 零件中文名稱	PART NAME 零件英文名稱	SPECIFICATION 規格
1	BF581602000N	1	主配線總成(B2-125電噴)	HARNESS.WIRE	
2	M25520020009	1	電源鎖總成	IGNITION SWITCH COMP.	
3	M25520300004	1	防盜面蓋組合+空白鑰匙(售服件)	ANTI-THIEF COVER ASSY+KEY	
4	90040602003	2	十字槽盤頭機器螺釘(墨綠色)	CR PAN HD MACHINE SCREW	
5	M2583600000	1	喇叭	HORN	
6	90190601502	1	六角凸緣螺栓(M6*15L)(鍍墨綠)	HEXAGON FLANGE BOLT(M6*15L)	喇叭(鍍墨綠)
8	BF5846000003	1	點火線圈總成(B1-150電噴)	COIL COMP. IGNITION ASSY	
9	92040600000	2	六角凸緣螺帽(M6*1.0P)	HEXAGON FLANGE NUT (M6*1.0P)	點火線圈總成
10	ES584000000	1	電壓調整器	RECTIFIER COMP. REGULATE	
11	90190601502	2	六角凸緣螺栓(M6*15L)(鍍墨綠)	HEXAGON FLANGE BOLT(M6*15L)	電壓調整器(鍍墨綠)
12	C15810020000	1	起動繼電器	STARTER RELAY ASSY	
13	BF5830210000	1	電極正線	BATTERY (+) LINE	
14	ES581710000	1	診斷接頭	DIAGNOSE ADAPTOR	
15	ES581200000	3	繼電器	relay	電噴系統用*2;大燈系統用*1
16	ES5891010000	1	傾倒感知器	TOPPLE SWITCH	
17	90070402000	2	十字槽扁圓頭機器螺釘	CR PAN HD MACHINE SCREW	傾倒感知器
18	92140400003	2	平墊圈(4.2D*16D*1.6T)	WASHER	傾倒感知器
19	ES5890210000	1	ECU橡膠托架	ECU RUBBER	
20	BF5890000001	1	ECU(電子噴射控制元件)(B1-150)	ECU,EFI	
21	BF6810306500	1	電瓶盒(超黑)	BATTERY BOX	
22	98701201000	1	保險絲(1A)	fuse	片狀
23	98701205000	1	保險絲(5A)	fuse	片狀
24	98701210000	1	保險絲(10A)	FUSE	片狀
25	98701207500	1	保險絲(7.5A)	fuse	片狀
26	98701201000	1	保險絲(1A)	fuse	片狀
27	98701200000	1	保險絲盒	fuse box	
28	98701215000	1	保險絲(15A)	FUSE	片狀
29	C1583000000	1	電瓶(YTX-9BS)	BATTERY ASSY	

F16. 燃料蒸發控制系統 E.E.C

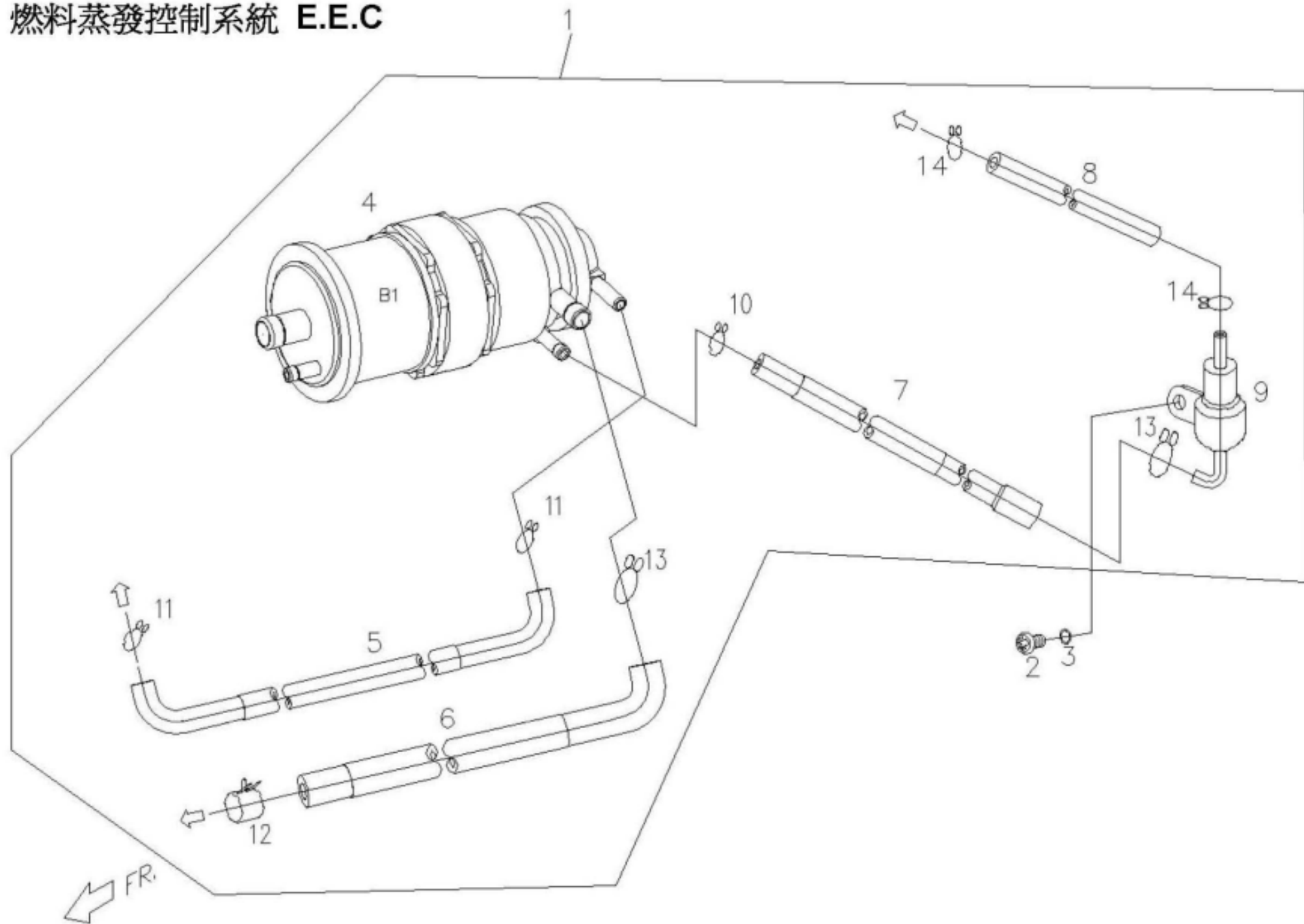

BF2-2-F16 燃料蒸發HC控制系統 (EEC. SYSTEM)					
NO. 項目	Part No. 零件號碼	Q' TY 數量	PART NAME 零件中文名稱	PART NAME 零件英文名稱	SPECIFICATION 規格
1	BF5240010000	1	燃料蒸發HC控制系統	E. E. C SYSTEM	
2	90050601002	1	十字槽圓頭機器螺釘 (M6*10L)	CR ROUND HD MACHINE	
3	92140600005	2	平墊圈 (6.4D*13D*1T)	WASHER (6.4D*13D*1T)	
4	M25240700000	1	活性碳罐	CANISTER/PCV COMP	
5	BF5240110000	1	橡膠管 (A) (碳罐至負壓源)	RUBBER PIPE (A)	
6	BF5240210000	1	橡膠管 (B) (碳罐至空氣濾清器)	RUBBER PIPE (B)	
7	BF5240300000	1	橡膠管 (C) (碳罐至溢油切斷閥)	RUBBER PIPE (C)	活性碳罐+溢油切斷閥
8	P5524060000	1	橡膠管	RUBBER PIPE	溢油切斷閥+三通
9	M2524040000	1	溢油切斷閥	FCV	
10	P552D070000	1	線狀管夾	CLIP	橡膠管 (C)
11	C152D030000	2	線狀管夾	CLIP	橡膠管 (A)
12	C152D060000	1	板狀管夾	CLIP	橡膠管 (B)
13	C152D050000	2	線狀管夾	CLIP	橡膠管 (B) / 橡膠管 (C)
14	P552D080000	2	線狀管夾 (內徑 7.6mm)	CLIP	橡膠管

F17 LABELS

警告

- ・交通法規を守り安全運転をしましょう。
- ・運行前点検を実施しましょう。
- ・ヘルメットを正しくかぶりましょう。不適切な着用は、転倒時に脱げてけがを
するおそれがあります。
- ・マフラーは熱くなります。触れる事の無いように注意しましょう。
また人がふれない場所に駐車するなどの配慮をしましょう。
- ・ヘッドライトは昼間はロービーム点灯しましょう。
夜間の走行など必要に応じてハイビームを使用しましょう
- ・走り出す前には必ずサイドスタンドが上がっていることを確認しましょう。
サイドスタンドをかけたまま走行すると走行に支障をきたすおそれがあります。
- ・安全運転や迷惑防止のため違法改造は起こさないようにしましょう
- ・定められた点検整備を怠りましょう。

1

In order to let your scooter run smoothly, be sure to change the engine oil at 500 Km for a new scooter and each 1000Km.

2

DON'T MOTOR THE ENGINE UNTIL THE "EMS CHECK" LIGHT IS OFF AFTER TURN ON THE KEY.FIND A PGO DEALER NEARBY IF THE "EMS CHECK"LIGHT IS ON WHEN DRIVING.

3

X-FI HOT

4

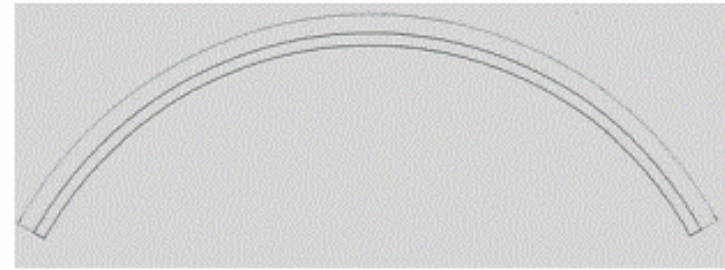

5

PGO

6



7

PGO SCOOTERS

8

ご注意下さい

走り出す前には、必ずサイドスタンド
が上がっている事を確認しましょう。
サイドスタンドが出ている状態では
エンジンがかかりません。

9

BF2-2-F17 貼紙(LABELS)					
NO. 項目	Part No. 零件號碼	Q'TY 數量	PART NAME 零件中文名稱	PART NAME 零件英文名稱	SPECIFICATION 規格
1	C26030020000	1	注意事項貼紙(日文)	NOTICE STICKER	
2	C16030120001	1	機油更換貼紙(外銷)	OIL CHANGE LABEL	
3	ES6030800001	1	"EMS CHECK"警式燈使用說明貼紙	EMS CHECK LABEL	
4	BF601010000N	1	車身蓋"X-HOT"貼紙	BODY COVER"X-HOT" LABEL	
5	P16018300001	12	輪圈貼紙(白)	WHEEL COMP PAPER	
6	C1601570000	2	下腹蓋PGO貼紙-2003(白色字體)	STEPFLOOR COVER STICKER, LOWER	
7	C26012120000	1	後反光貼紙	RR REFLECTOR PAPER	
8	P16012800001	1	PGO銘板貼紙(銀色)	PGO PLATE STICKER	
9	P1603040000	1	汽油使用貼紙	FUEL TYPE LABEL	