

# ま え が き

このパーツカタログは、《スズキ ジクサー》GSX150RLM0型の補給取扱い部品を収録してあります。

実施号機 GSX150RLM0 : F.No.

## パーツカタログのご使用について

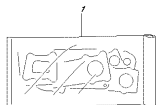
### 1. カラーラベル

色物部品を索引する場合は、カラーラベルを参照の上  
該当部品をお選びください。

カラーラベル

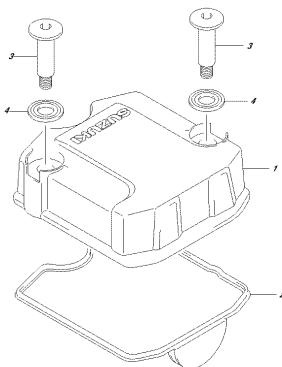


FIG.101A



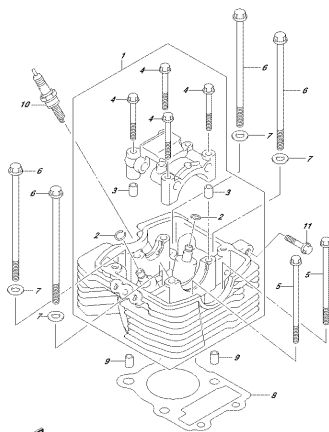
OSKYSRILM\_NN\_151A  
CYLINDER COVER

FIG.102A



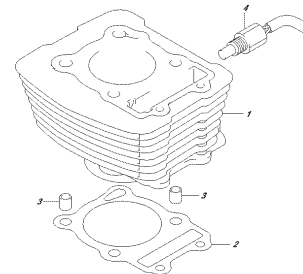
OSKYSRILM\_NN\_151A  
CYLINDER HEAD COVER

FIG.103A



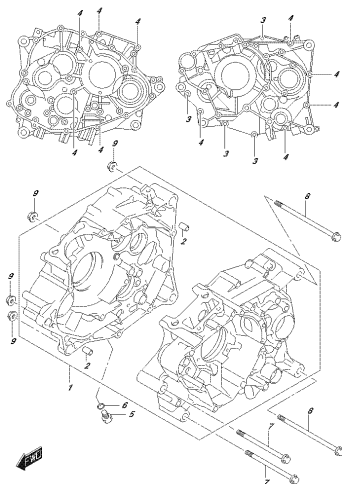
OSKYSRILM\_NN\_151A  
CYLINDER HEAD

FIG.107A



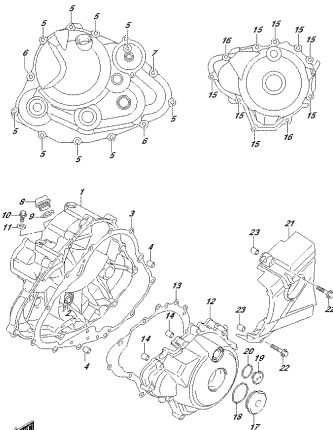
OSKYSRILM\_NN\_151A  
CYLINDER

FIG.108A



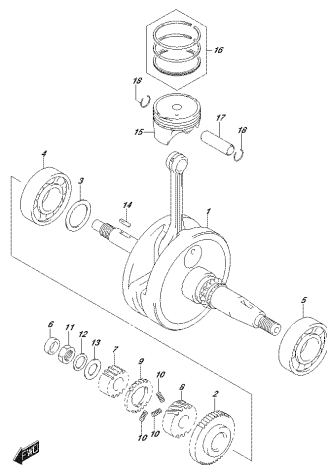
OSKYSRILM\_NN\_151A  
CRANKCASE

FIG.112A



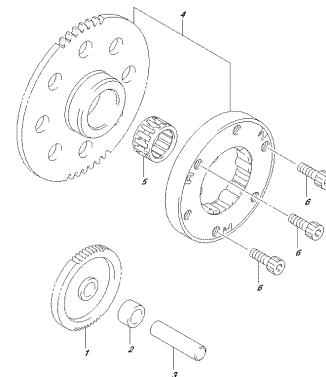
OSKYSRILM\_NN\_151A  
CRANKCASE COVER

FIG.120A



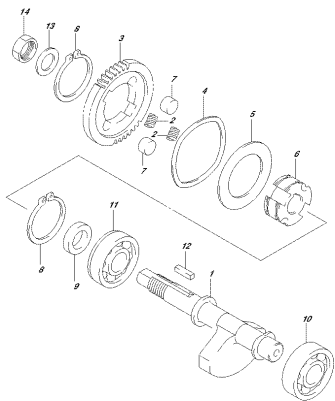
OSKYSRILM\_NN\_151A  
CRANKSHAFT

FIG.122A



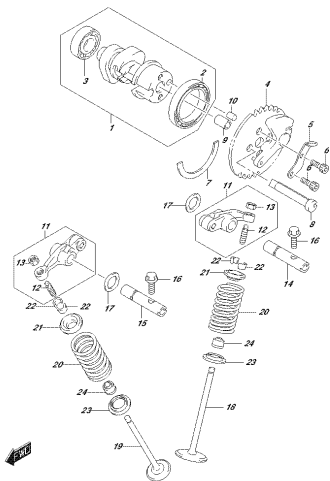
OSKYSRILM\_NN\_151A  
STARTER CLUTCH

FIG. 124A



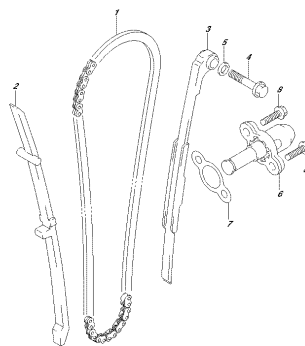
OSKVERI\_MV\_15A  
CASHMACHETE

FIG. 126A



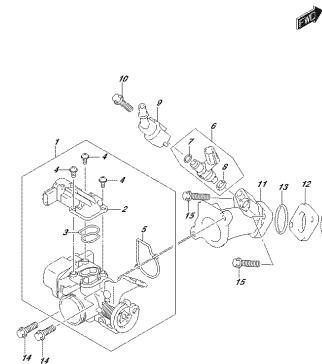
OSKVERI\_MV\_15A  
CASHMACHETE

FIG. 127A



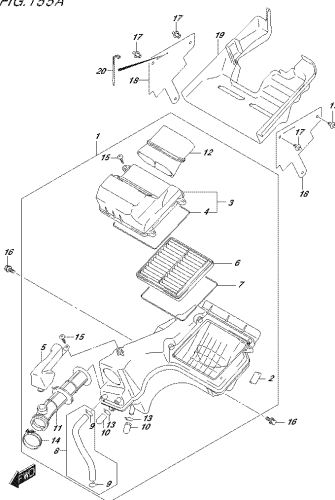
OSKVERI\_MV\_15A  
CASHMACHETE

FIG. 140A



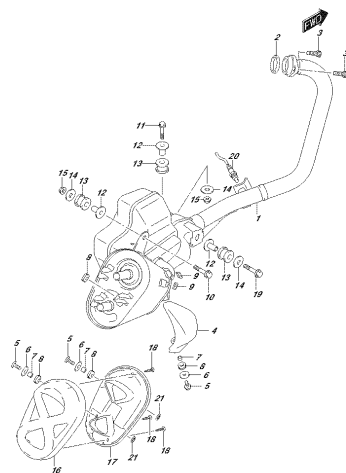
OSKVERI\_MV\_15A  
SPINOTLECRDP

FIG. 155A



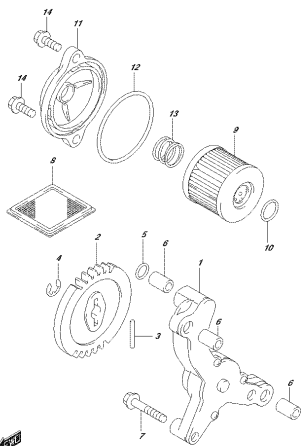
OSKVERI\_MV\_15A  
AIRGLERKER

FIG. 163A



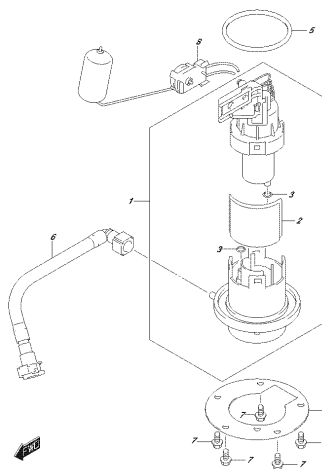
OSKVERI\_MV\_15A  
SUFFLER

FIG. 170A



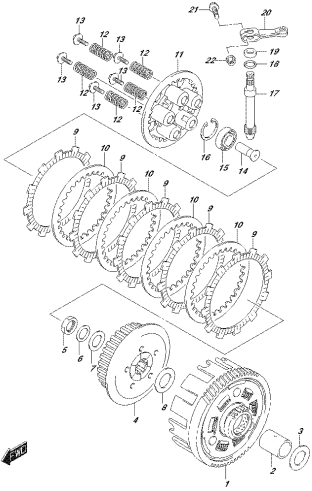
OSKVERI\_MV\_15A  
DR. PUMP

FIG. 172A



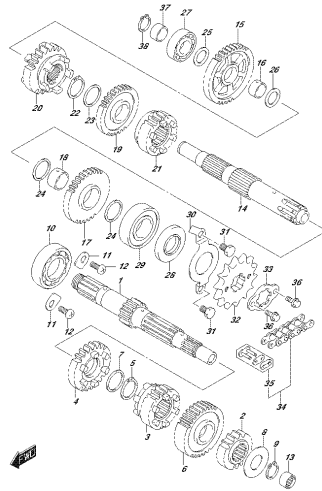
OSKVERI\_MV\_15A  
FUEL PUMP

FIG.201A



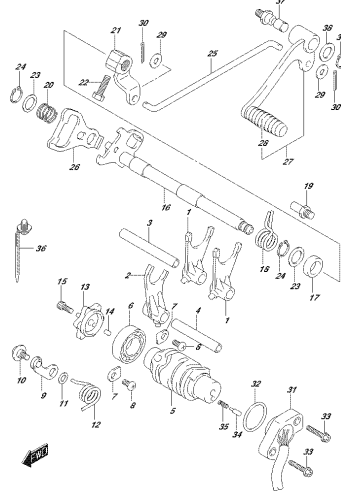
OSKYBRIL.ME\_NOM\_2104  
ECLU/201

FIG.206A



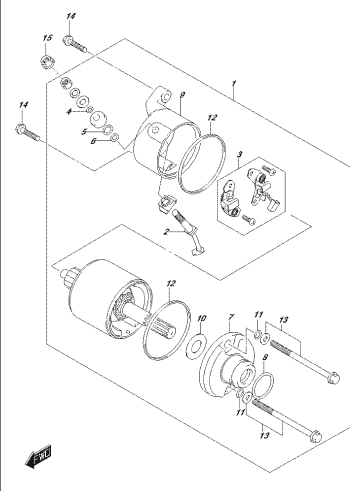
OSKYBRIL.ME\_NOM\_2104  
ITK46562327

FIG.212A



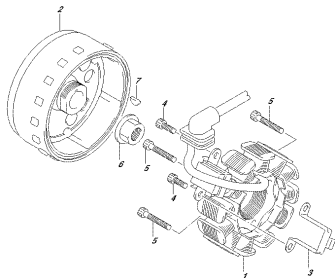
OSKYBRIL.ME\_NOM\_2104  
OSK4910P/2120

FIG.301A



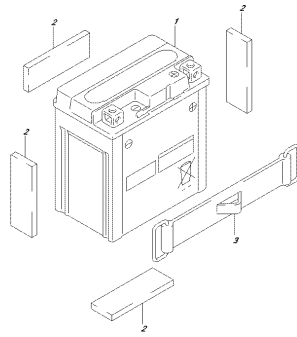
OSKYBRIL.ME\_NOM\_2104  
OSK4910P/3010

FIG.303A



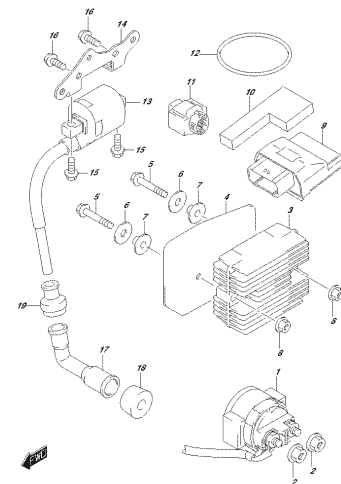
OSKYBRIL.ME\_NOM\_2104  
SK4910P/3030

FIG.310A



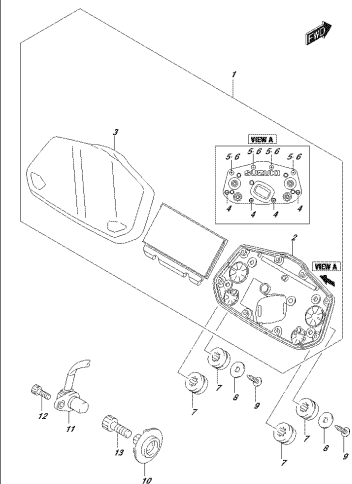
OSKYBRIL.ME\_NOM\_2104  
SK4910P/3100

FIG.312A



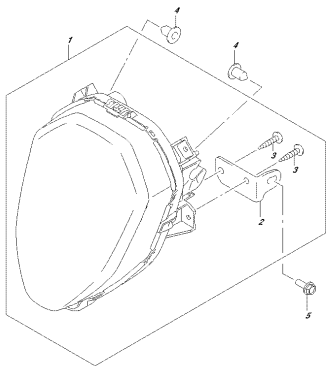
OSKYBRIL.ME\_NOM\_2104  
ELECTRICAL

FIG.330A



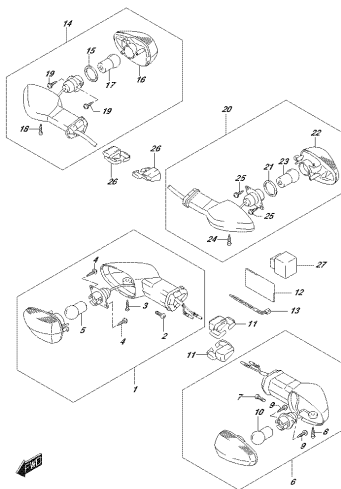
OSKYBRIL.ME\_NOM\_2104  
SPEEDMETER

FIG.333A



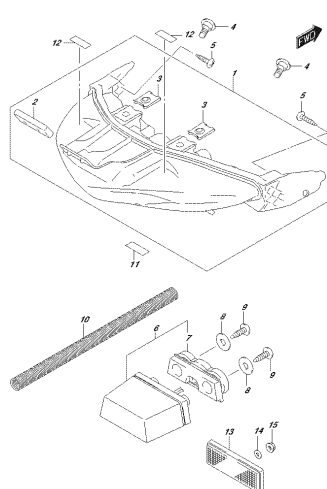
OSKYBR/M2\_M05\_SSM  
HECKLAMP

FIG.334A



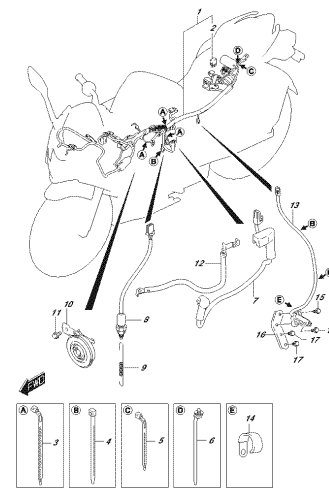
OSKYBR/M2\_M05\_SSM  
LEUCHTSTREIFEN LAMP

FIG.339A



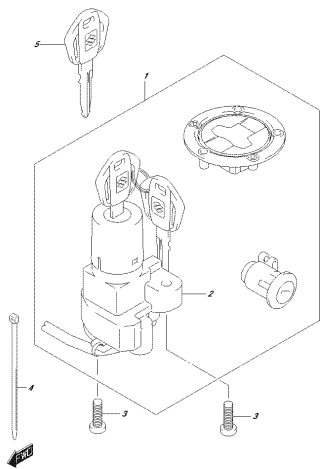
OSKYBR/M2\_M05\_SSM  
HECKLAMP

FIG.350A



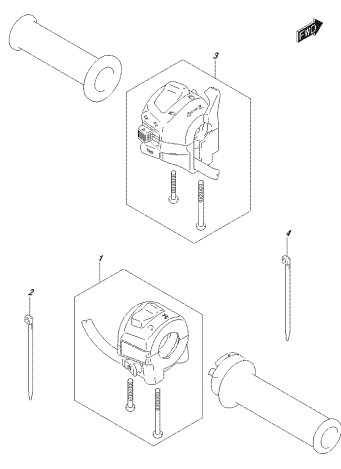
OSKYBR/M2\_M05\_SSM  
HECKLAMP

FIG.352A



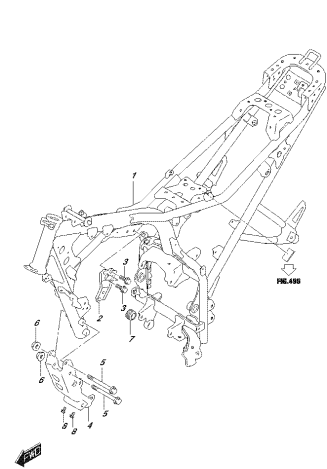
OSKYBR/M2\_M05\_SSM  
LOCK SET

FIG.355A



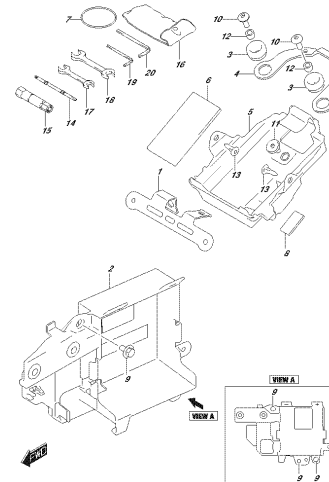
OSKYBR/M2\_M05\_SSM  
HANDLE SWITCH

FIG.401A



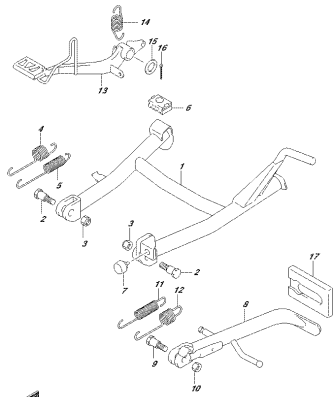
OSKYBR/M2\_M05\_SSM  
FRAME

FIG.406A



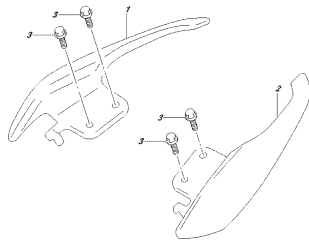
OSKYBR/M2\_M05\_SSM  
HÖLZER

FIG.407A



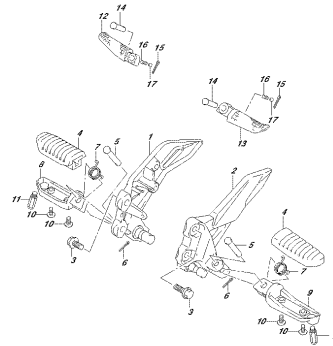
OSKYSERIAL NO. 415A  
FUEL INJECTOR

FIG.410A



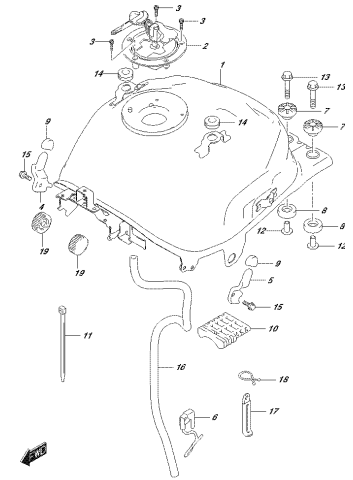
OSKYSERIAL NO. 415A  
FUEL INJECTOR

FIG.415A



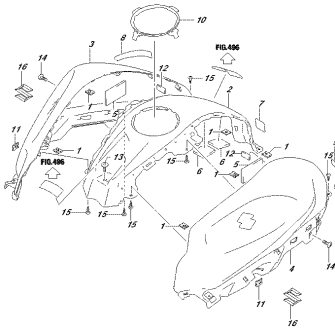
OSKYSERIAL NO. 415A  
FOOTREST

FIG.420A



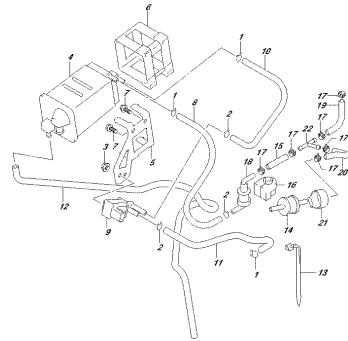
OSKYSERIAL NO. 415A  
FUEL DRAW

FIG.423A



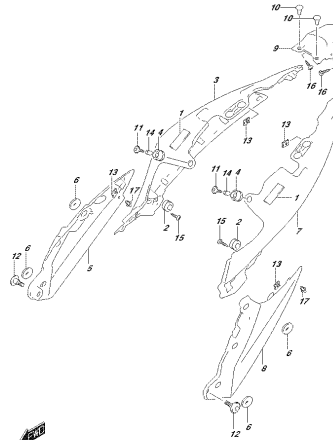
OSKYSERIAL NO. 415A  
FUEL DRAW COVER

FIG.427A



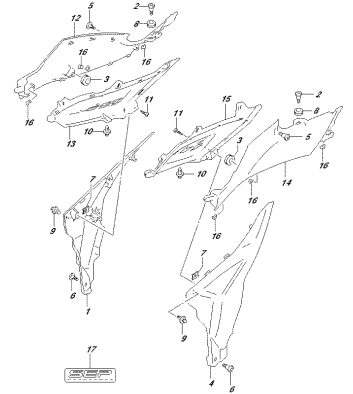
OSKYSERIAL NO. 415A  
ENRF SYSTEM

FIG.445A



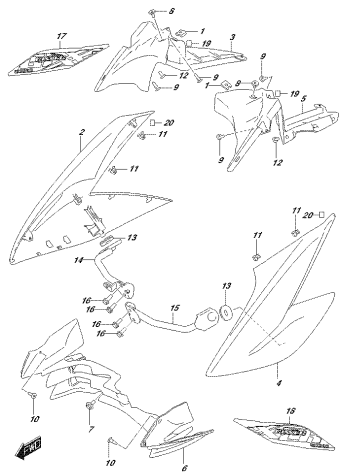
OSKYSERIAL NO. 415A  
FRAMESCOVER

FIG.446A



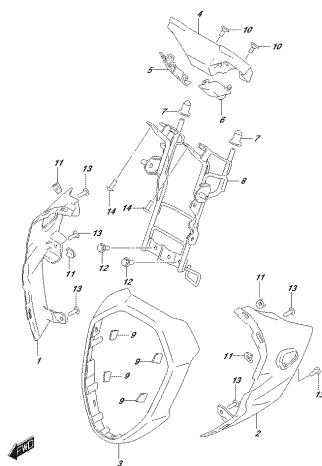
OSKYSERIAL NO. 415A  
FRAMES COVER CENTER

FIG.447A



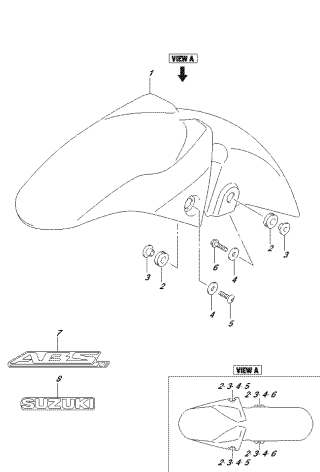
OSKYBRZ.MI\_N01\_47A  
SV400S/101/0001

FIG.451A



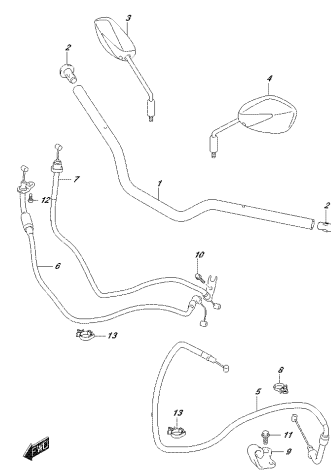
OSKYBRZ.MI\_N01\_45A  
SV650X/101/0100

FIG.460A



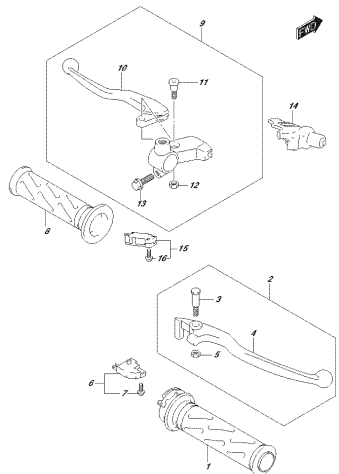
OSKYBRZ.MI\_N01\_46A  
SV650X/101/0001

FIG.462A



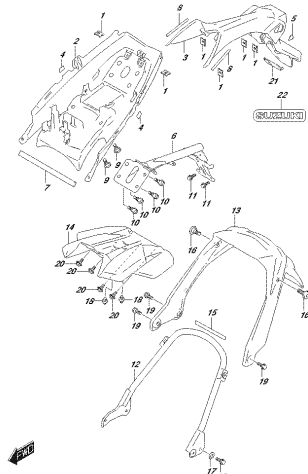
OSKYBRZ.MI\_N01\_46A  
SV650X/101/0001

FIG.467A



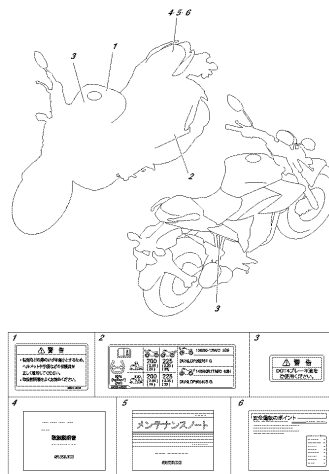
OSKYBRZ.MI\_N01\_46A  
SV650X/101/0001

FIG.474A



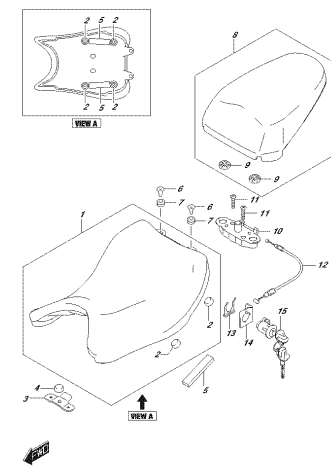
OSKYBRZ.MI\_N01\_47A  
REAR FENDER

FIG.496A



OSKYBRZ.MI\_N01\_49A  
LABEL

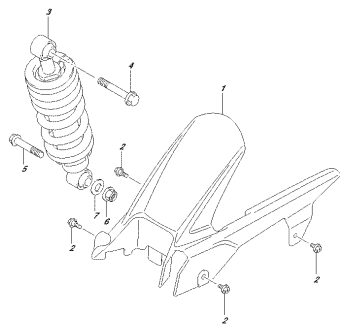
FIG.505A



OSKYBRZ.MI\_N01\_50A  
SC4

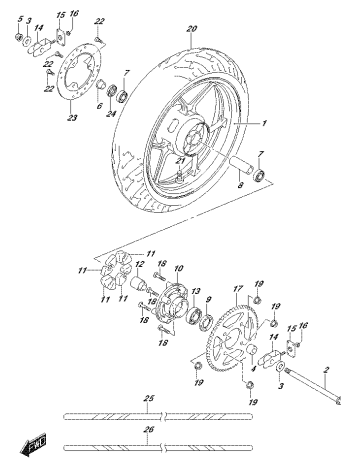


FIG.542A



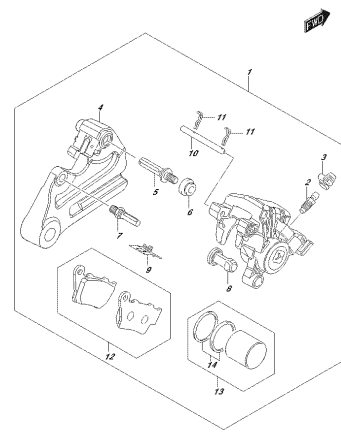
OSKYBRZ.ME\_NOV\_542A  
CHVAPKACE

FIG.550A



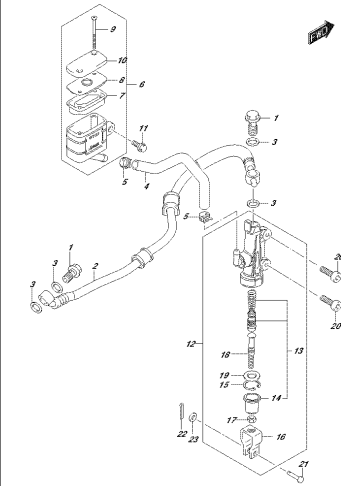
OSKYBRZ.ME\_NOV\_550A  
REAR WHEEL

FIG.555A



OSKYBRZ.ME\_NOV\_555A  
REAR BRAKE

FIG.558A



OSKYBRZ.ME\_NOV\_558A  
REAR MASTER CYLINDER

FIG.101A

FIG.101A (1-B-2) ガ`スケツト セツト

見出番号	品 番	品 名	使用個数	備 考	標 準 作業時間
1	11200-34830	ガ`スケツトセツト	1	OPT	
2	11141-34J00	・ガ`スケツト, シリンダ`ヘツト`	1	イラステヒヨウジ` ナシ	
3	11173-34J00	・ガ`スケツト, シリンダ`ヘツト` カハ`-	1	イラステヒヨウジ` ナシ	
4	11191-27E70	・ワツジヤ, ヘツト` カハ`-ホ`ルト	2	イラステヒヨウジ` ナシ	
5	11241-34J00	・ガ`スケツト, シリンダ`	1	イラステヒヨウジ` ナシ	
6	11482-34J00	・ガ`スケツト, クラツチカハ`-	1	イラステヒヨウジ` ナシ	
7	11483-34J00	・ガ`スケツト, マク`ネツカハ`-	1	イラステヒヨウジ` ナシ	
8	12837-33G10	・ガ`スケツト, テンシヨナアジ`ヤスタ	1	イラステヒヨウジ` ナシ	
9	14181-14D10	・ガ`スケツト, エキゾ`-スタハ`イフ`	1	イラステヒヨウジ` ナシ	
10	09280-29007	・Oリンダ`	2	イラステヒヨウジ` ナシ	

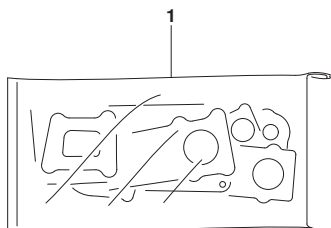


FIG.102A

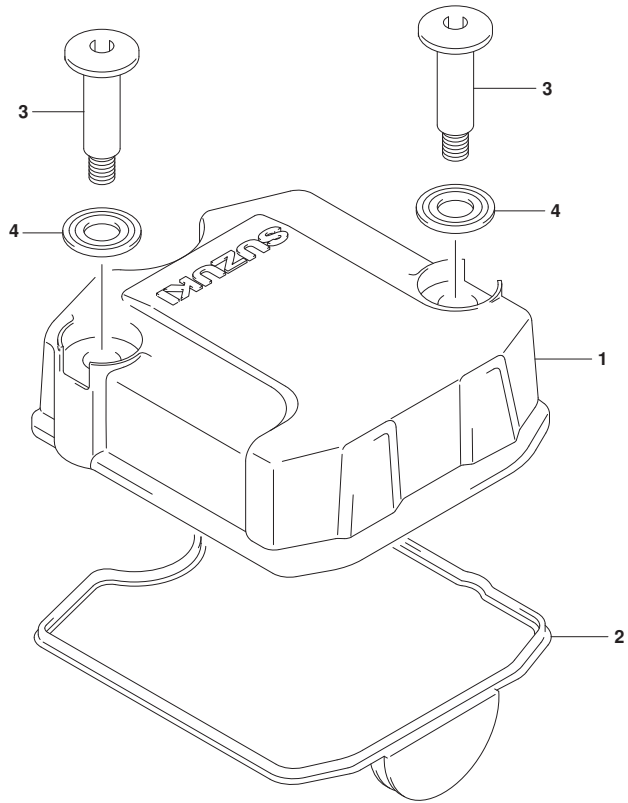
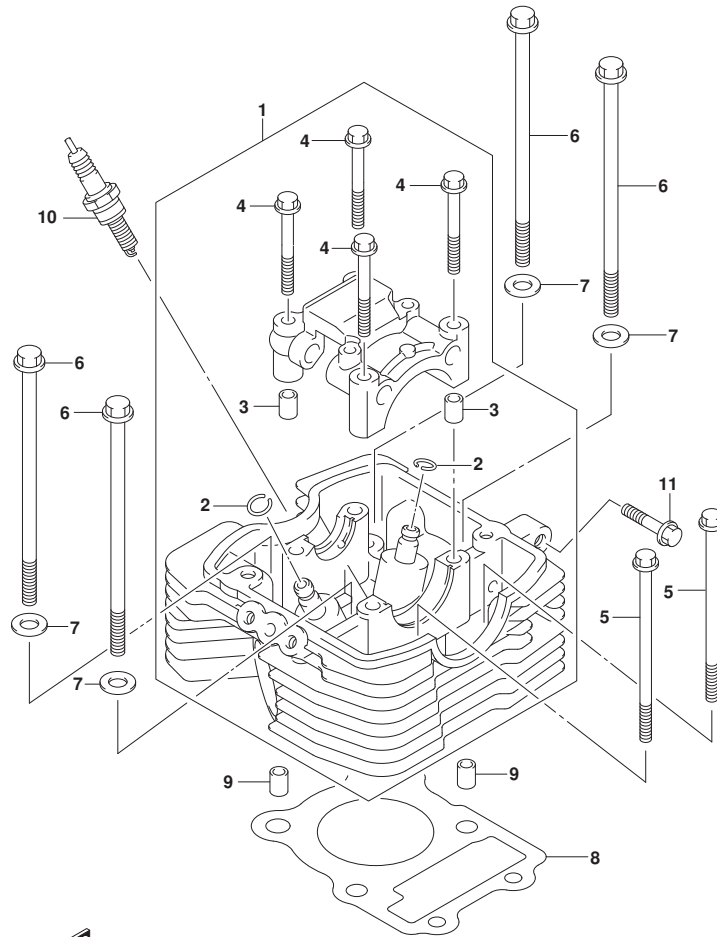


FIG. 102A (1-B-3) シリンダ ヘッド カバー

見出番号	品番	品名	使用個数	備考	標準作業時間
1	11171-34J00	カバー、シリンダヘッド	1		0.8
2	11173-34J00	ガスケット、シリンダヘッドカバー	1		
3	09106-07011	ボルト(7X37)	2		
4-1	11191-27E00	ワッシャ、シリンダヘッドカバー	2	UCHIYAMA	
4-2	11191-27E70	ワッシャ、ヘッドカバーボルト	2	NOK	



FIG.103A



GSX150RLM0\_N00\_103A  
CYLINDER HEAD

FIG. 103A (1-B-4) シリンダ ヘッド

見出番号	品番	品名	使用個数	備考	標準作業時間
1	11100-34J10	ヘッドアツシ, シリンダ	1		3.4
2	09381-10004	スタツプ リンク	2		
3	09206-08008	ピン (6. 3X8X12)	2		
4	09103-06316	ボルト	4		
5	09103-06015	ボルト (6X110)	2		
6	09103-08531	ボルト	4		
7	09160-08164	ワツシヤ (8. 5X18X2. 3)	4		
8	11141-34J00	ガスケット, シリンダ ヘッド	1		3.0
9	09206-10016	ピン (8. 2X10X13)	2		
10-1	#09482-00621	スパークプラグ (CPR7EA-9)	1	NGK CPR7EA-9	0.3
10-2	#09482-00627	スパークプラグ (U22EPR9)	1	DENSO U22EPR9	0.3
10-3	09482-00638	スパークプラグ (RG8YC) (CHAMPION)	1	CHAMPION RG8YC	0.3
10-4	#09482-00620	スパークプラグ (CPR6EA-9)	1	OPT NGK CPR6EA-9	0.3
10-5	#09482-00622	スパークプラグ (CPR8EA-9)	1	OPT NGK CPR8EA-9	0.3
10-6	#09482-00626	スパークプラグ (U20EPR9)	1	OPT DENSO U20EPR9	0.3
10-7	#09482-00628	スパークプラグ (U24EPR9)	1	OPT DENSO U24EPR9	0.3
11	01550-0820B	ボルト	1		

GSX150RLM0\_N00

FIG.107A

FIG. 107A (1-B-5) シリンダ\*

見出番号	品番	品名	使用個数	備考	標準作業時間
1	11210-34J11-0F0	シリンダ*	1	イロ-	2.9
2	11241-34J00	ガスケット, シリンダ*	1		
3	09206-10016	ピン(8.2X10X13)	2		
4	13640-41K00	センサ, エンジンテンパレチャ	1		0.4

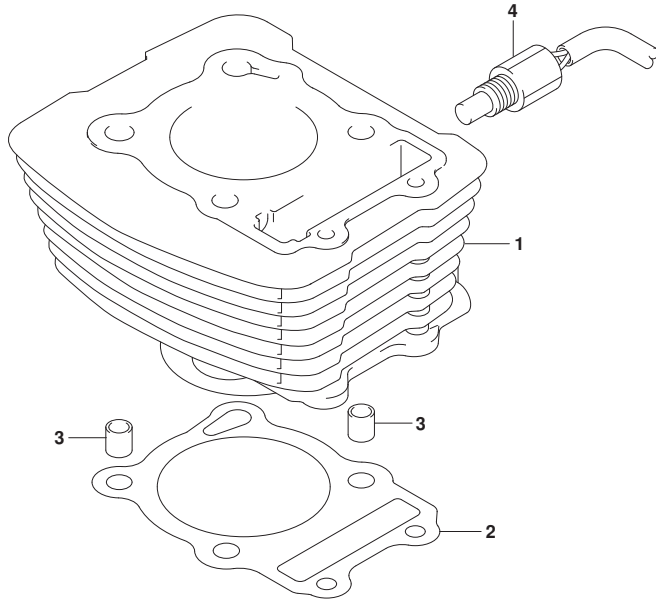


FIG.108A

FIG. 108A (1-B-6) クランクケース

見出番号	品番	品名	使用個数	備考	標準作業時間
1	11300-34J00	クランクケースアツツ	1		7.0
2	04211-09149	・ピン	2		
3	01547-0650B	・ボルト	4		
4	01547-0660B	・ボルト	10		
5	01500-1016A	ボルト	1	オイルレン	
6	09168-10L03	ガスケット	1		
7	09103-10709	ボルト(10X85)	2		
8	09103-10077	ボルト(10X140)	2		
9	08319-3110B	ナツト	4		

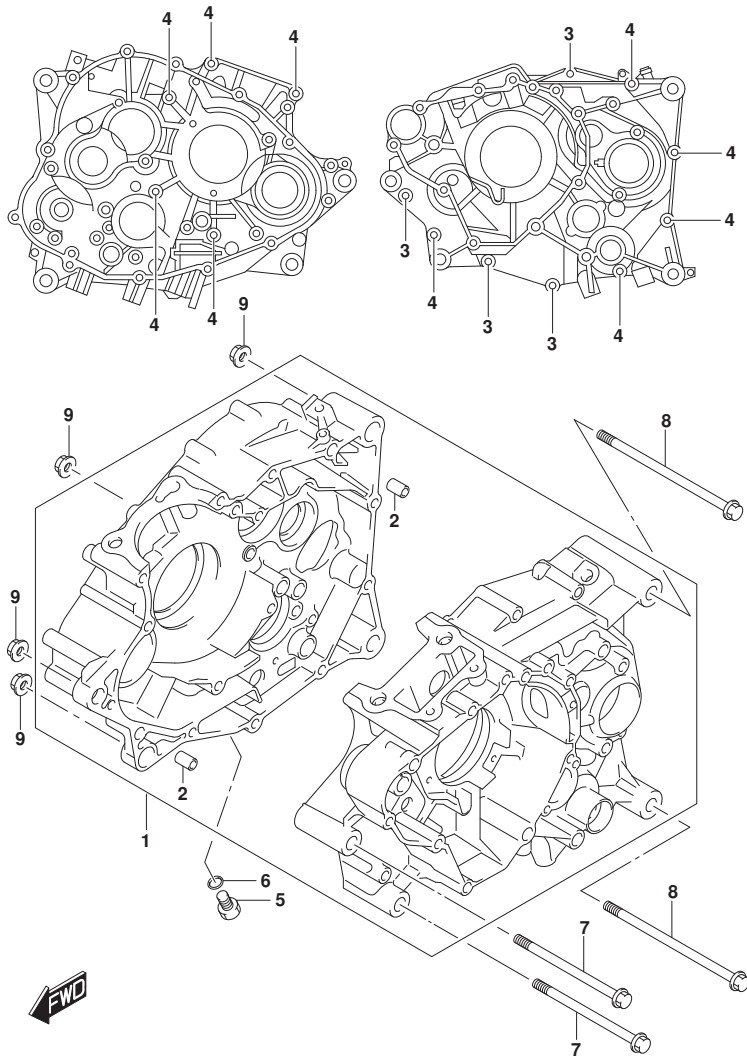


FIG.112A

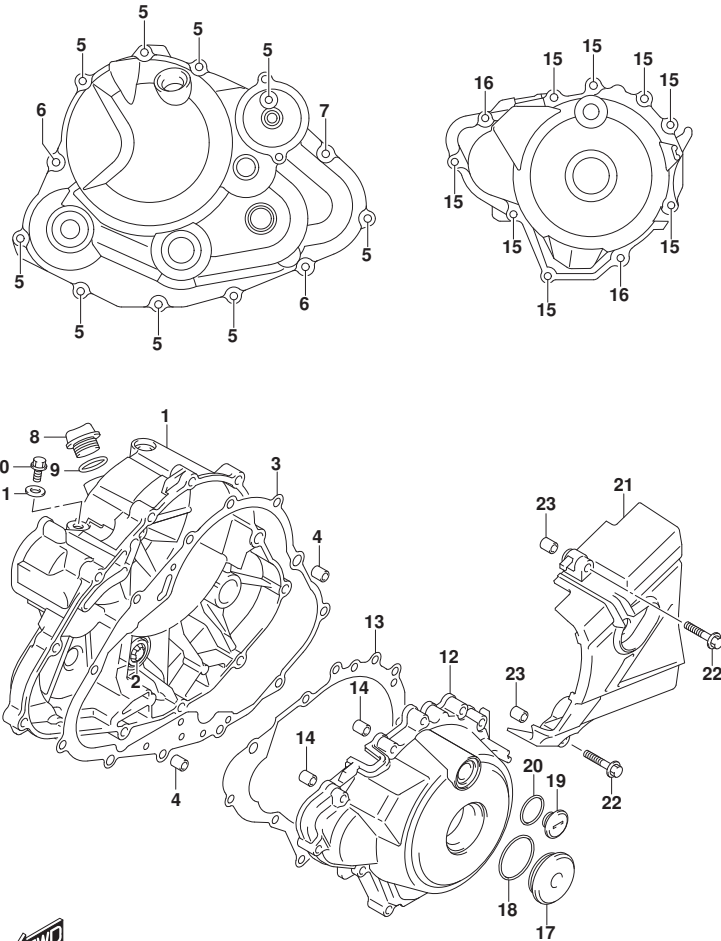


FIG.112A (1-B-7) クランクケース カバー

見出番号	品番	品名	使用個数	備考	標準作業時間
1	11340-34J10	カバー, クラツチ	1		1.2
2	11971-45010	・レンズ, オイルペ ルチエツク	1		
3	11482-34J00	ガ スケツト, クラツチカバー	1		
4	04211-09149	ピン	2		
5	01547-0630B	ボ ルト	9		
6	01547-0640B	ボ ルト	2		
7	01547-0695B	ボ ルト	1		
8	11971-30H00	フ ラグ, オイルフイ	1		
9	09280-17003	オリヅク (D:3.1, ID:16.8)	1		
10	01550-0812B	ボ ルト	1		
11	09168-08015	ガ スケツト (8.2X14X1.6)	1		
12	11351-34J00	カバー, マグ ネット	1		1.0
13	11483-34J00	ガ スケツト, マグ ネットカバー	1		
14	04211-09149	ピン	2		
15	01547-0630B	ボ ルト	8		
16	01547-0640B	ボ ルト	2		
17	09259-36026	フ ラグ	1		
18	09280-33004	オリヅク (D:3.1, ID:32.7)	1		
19	11352-34J00	フ ラグ, ツツ	1		
20	09280-14003	オリヅク (D:2.4, ID:13.8)	1		
21	11360-34J00	カバー, エンヅィンスフ ロケツト	1		0.3
22	01547-0640B	ボ ルト	2		
23	04211-09149	ピン	2		

FIG.120A

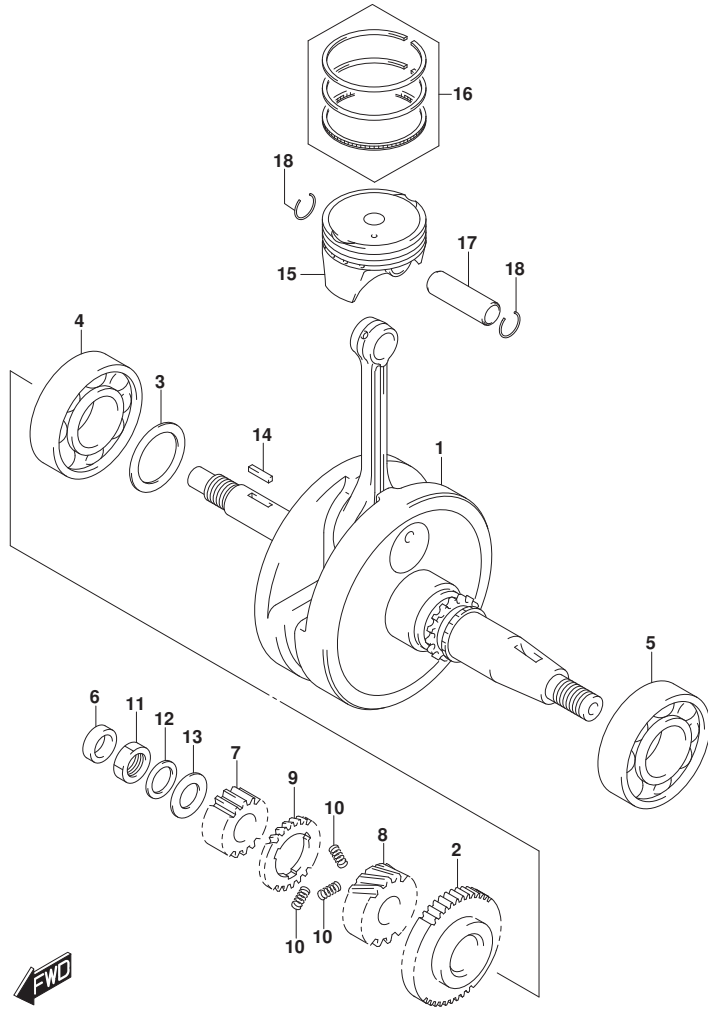


FIG.120A (1-B-8) クランクシャフト

見出番号	品番	品名	使用個数	備考	標準作業時間
1-1	12200-34J02-0AO	クランクシャフトアツシ	1	オレンジ	6.9
1-2	12200-34J02-0BO	クランクシャフトアツシ	1	グリーン	6.9
2-1	12661-34J00-0AO	ギヤ, クランクハ`ランサド`ライブ	1	ブルー/オレンジ NT:44	2.3
2-2	12661-34J00-0BO	ギヤ, クランクハ`ランサド`ライブ	1	レッド/オレンジ NT:44	2.3
2-3	12661-34J00-0CO	ギヤ, クランクハ`ランサド`ライブ	1	ブルー/グリーン NT:44	2.3
2-4	12661-34J00-0DO	ギヤ, クランクハ`ランサド`ライブ	1	レッド/グリーン NT:44	2.3
2-5	12661-34J10-0AO	ギヤ, クランクハ`ランサド`ライブ	1	ブルー/オレンジ NT:44	2.3
2-6	12661-34J10-0BO	ギヤ, クランクハ`ランサド`ライブ	1	レッド/オレンジ NT:44	2.3
2-7	12661-34J10-0CO	ギヤ, クランクハ`ランサド`ライブ	1	ブルー/グリーン NT:44	2.3
2-8	12661-34J10-0DO	ギヤ, クランクハ`ランサド`ライブ	1	レッド/グリーン NT:44	2.3
3-1	09181-28187	シム (28X38X0.6)	1		
3-2	09181-28021	シム (28X38X0.65)	1		
3-3	09181-28188	シム (28X38X0.7)	1		
3-4	09181-28189	シム (28X38X0.75)	1		
3-5	09181-28190	シム (28X38X0.8)	1		
3-6	09181-28191	シム (28X38X0.85)	1		
3-7	09181-28192	シム (28X38X0.9)	1		
3-8	09181-28193	シム (28X38X0.95)	1		
3-9	09181-28194	シム (28X38X1)	1		
3-10	09181-28197	シム (28X38X1.05)	1		

FIG.120A

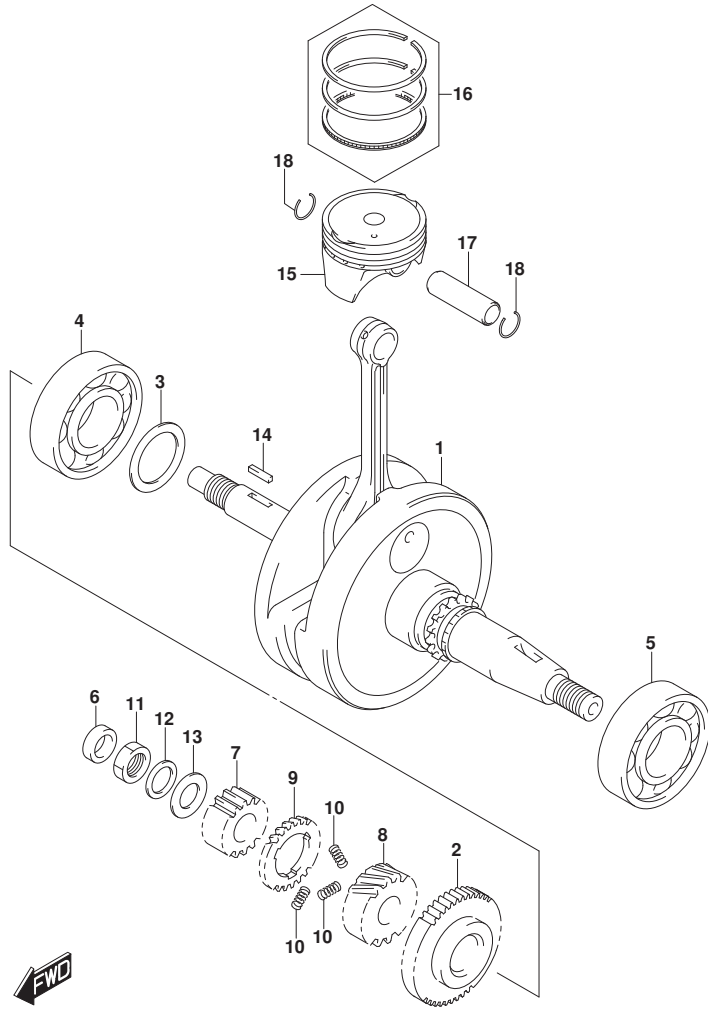


FIG. 120A (1-B-9) クランクシャフト

見出番号	品番	品名	使用個数	備考	標準作業時間
3-11	09181-28200	シム(28X38X1.1)	1		
3-12	09181-28202	シム(28X38X1.15)	1		
3-13	09181-28204	シム(28X38X1.2)	1		
3-14	09181-28207	シム(28X38X1.25)	1		
3-15	09181-28209	シム(28X38X1.3)	1		
4	09262-28060	ベアリング	1	ライト	6.7
5	09262-35L13	ベアリング	1	レフト	6.9
6	09282-12013	オイルシール	1		1.2
7	16321-34J00	ギヤ, オイルホップドライブ	1	NT:15	1.8
8	21111-34J00	ギヤ, プライマリドライブ	1	NT:22	2.1
9	21112-34J00	ギヤ, プライマリドライブシャフト	1	NT:22	2.1
10	21114-34J00	スプロケット, プライマリドライブギヤ	3		
11	09140-16035	ナット	1		
12	21143-34J00	ワッシャ, プライマリドライブギヤウエーブ	1		
13	09181-16223	シム(16X28X1)	1		
14	21116-34J00	キー, プライマリドライブギヤ	1		
15	12111-34J20-0F0	ピストン	1	110-	3.2
16	12140-34J10	リングセット, ピストン	1		3.2
17	12151-34J00	ピン, ピストン	1		3.2
18	09381-14001	スナップリング	2		

FIG.122A

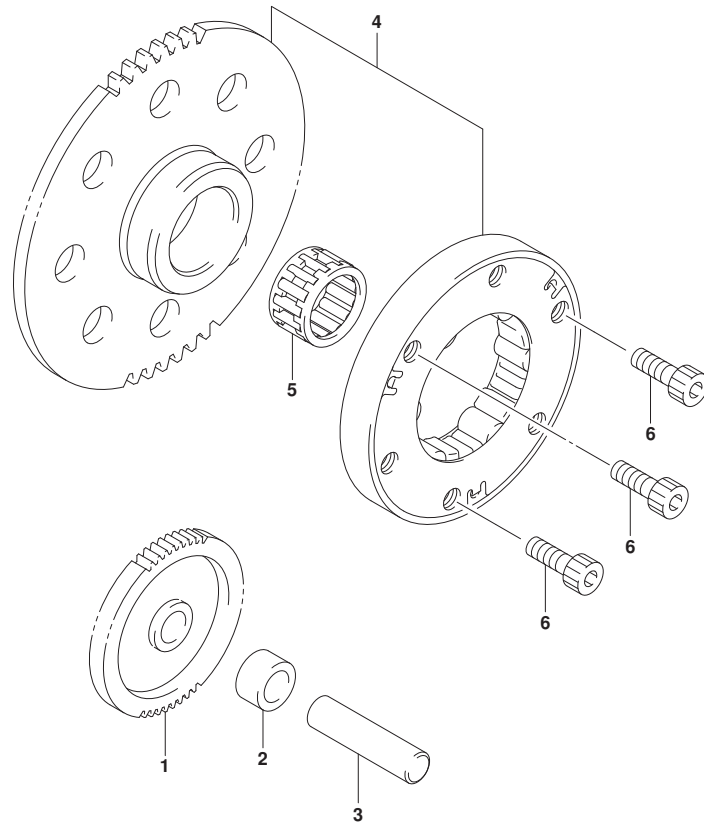


FIG.122A (1-B-10) スタータ クラッチ

見出番号	品番	品名	使用個数	備考	標準作業時間
1	12611-34J00	ギヤ, スタータアイドル	1	NT:16/56	0.9
2	09180-10163	スペーサ	1		
3	09202-10012	ピン	1		
4	12600-34840	クラッチセット, スタータ (NT:59)	1	NT:59	1.1
5	09263-22L04	ベアリング	1		
6	07130-0616A	ボルト	3		

FIG.124A

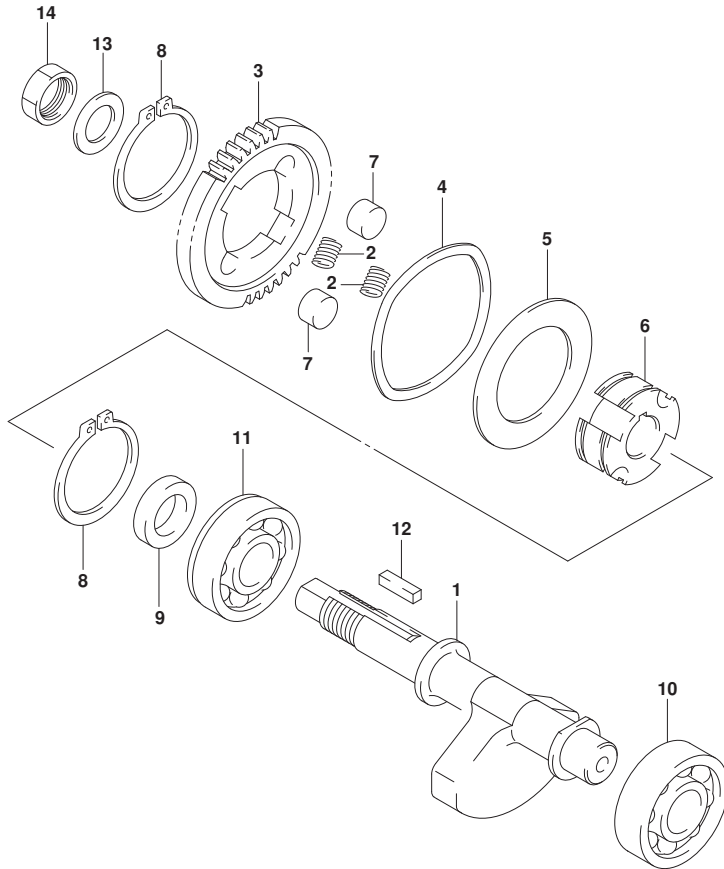


FIG.124A (1-B-11) クランク バランサ

見出番号	品番	品名	使用個数	備考	標準作業時間
1	12651-34J00	バランサ, クランク	1		7.3
2	12663-47E50	スプリング, クランクバランサギヤ	2		
3-1	12666-34J00-0A0	ギヤ, クランクバランサドリフト	1	ブルー NT:44	2.3
3-2	12666-34J00-0B0	ギヤ, クランクバランサドリフト	1	レッド NT:44	2.3
3-3	12666-34J10-0B0	ギヤ, クランクバランサドリフト	1	レッド NT:44	2.3
3-4	12666-34J10-0A0	ギヤ, クランクバランサドリフト	1	ブルー NT:44	2.3
4	12662-34J00	ワッシャ, クランクバランサドリフトギヤNO.1	1		
5	12662-34J10	ワッシャ, クランクバランサドリフトギヤNO.2	1		
6	12669-34J00	レース, クランクバランサドリフトギヤインナ	1		
7	12686-34J00	ダンパ, クランクバランサギヤ	2		
8	08331-31359	サーキット	2		
9	12668-34J00	スプロケット, クランクバランサドレーンギヤ	1		
10	09262-15L10	ベアリング	1	レフト	7.3
11	09262-15L09	ベアリング	1	ライト	7.3
12	09421-04009	キー	1		
13	08211-14242	ワッシャ	1		
14	09140-14022	ナット	1		



FIG.126A

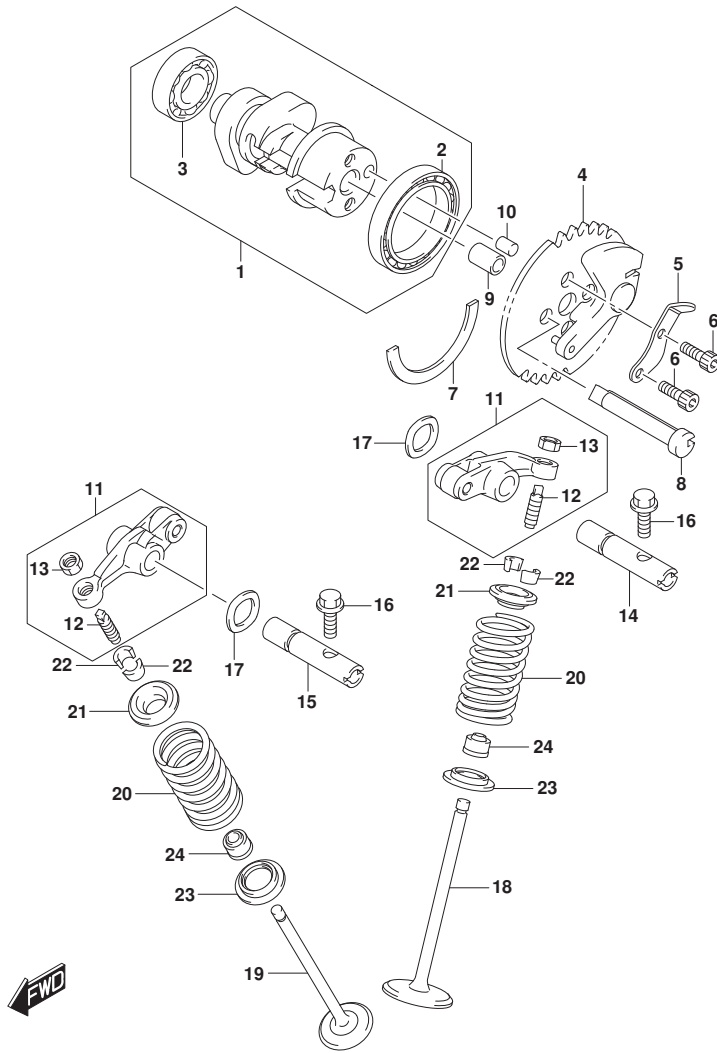


FIG. 126A (1-B-12) カムシャフト/バルブ

見出番号	品番	品名	使用個数	備考	標準作業時間
1	12710-34J01	カムシャフト	1		1.5
2	09262-30126	・ベアリング	1	レフト	1.5
3	09262-12039	・ベアリング	1	ライト	1.5
4	12740-34J01	スプーケット, カムシャフト	1	NT:34	1.5
5	12714-34J10	ワッシャ, スプーケット	1		
6	09106-05028	ホルト (5X15)	2		
7	12749-34J00	Cリング, カムシャフト	1		
8	12951-34J10	カム, ティコンブ	1		
9	09206-08008	ピン (6.3X8X12)	1		
10	09261-05005	ピン (5X8)	1		
11-1	12840-34J10	アームアツシ, バルブ ロツカ	2		1.7
11-2	12840-34J30	アームアツシ, バルブ ロツカ	2		1.7
12	12842-34J00	・スクリュ, タベツトアシヤスチング	2		
13	12843-27A70	・ナツト, タベツトアシヤスチング	2		
14	12861-34J00	シャフト, バルブ ロツカアームイン	1		1.7
15	12871-34J00	シャフト, バルブ ロツカアームエキゾースト	1		1.7
16	01550-0516A	ホルト	2		
17	09164-09005	ワッシャ	2		
18	12911-34J00	バルブ, インテーク	1		3.4
19	12912-34J20	バルブ, エキゾースト	1		3.4
20	12921-34J00	スプーリング, バルブ	2		3.4
21	12931-09G20	リテーナ, バルブ スプーリング	2		3.4
22	12932-09G10	コツタバルブ	4		3.4
23	12933-09G00	シート, バルブ スプーリング	2		3.4
24	09289-05019	オイルシール	2		3.4

FIG.127A

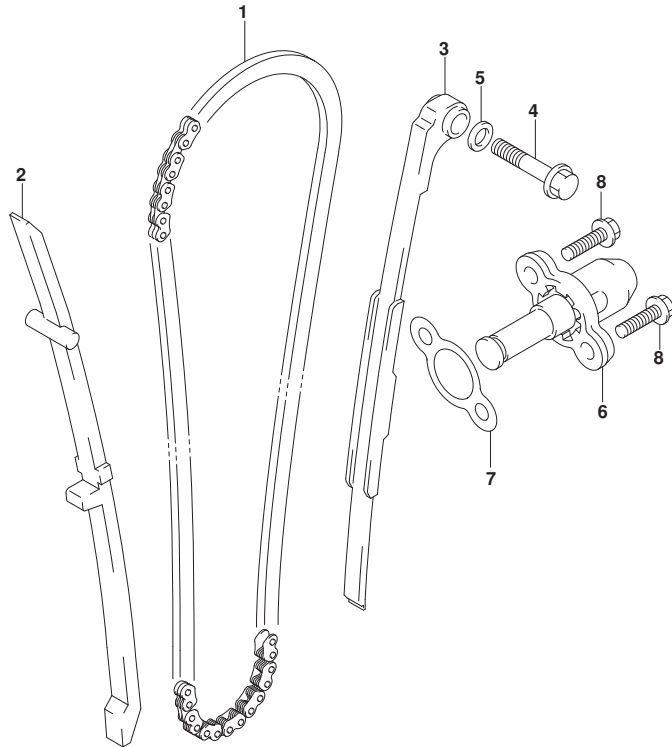


FIG.127A (1-B-13) カム チェーン

見出番号	品番	品名	使用個数	備考	標準作業時間
1	12760-12F50	チェーン,カムシャフトドライブ	1		3.8
2	12771-34J00	ガイド,カムチェーン	1		3.0
3	12811-34J00	テンション,カムチェーン	1		3.0
4	09103-06508	ボルト(6X32)	1		
5	09168-06004	ガスケット(6.2X11X1.2)	1		
6	12830-42K00	アシスタアツシ,テンション	1		1.1
7	12837-33G10	ガスケット,テンションアシスタ	1		
8	01547-0620B	ボルト	2		



FIG.140A

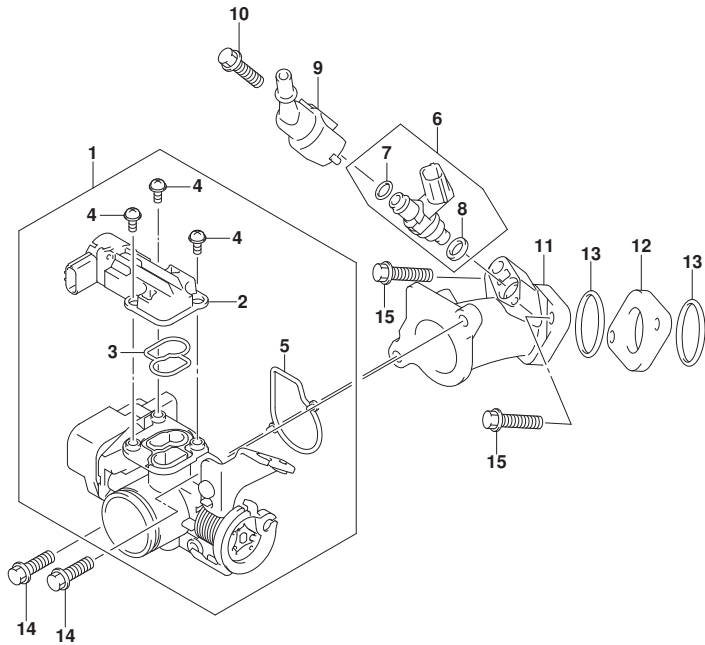


FIG.140A (1-B-14) スロットル ホﾞテゝ

見出番号	品番	品名	使用個数	備考	標準作業時間
1	13400-27K00	ホﾞテゝアツシ, スロットル	1		1.0
2	13450-34JB0	・ユヱツト, テゝハゝイサヅ	1		1.0
3	13453-34JB0	・ハゝツキン	1		
4	13454-34JB0	・スクリユ	3		
5	13465-34JB0	・Oリング	1		
6	15710-34JB0	インヅゝエクタアツシ, フユゝエル	1		0.6
7	15721-26J00	・Oリング	1		
8	15722-21H00	・リング, シゝル	1		
9	15830-34JB0	ヅゝヨヱント, フユゝエルホゝス	1		
10	01547-0620A	ホﾞルト	1		
11	13110-34JC0	ハゝイヅ, インテゝク	1		0.8
12	13128-34JB0	インシユレゝタ, インテゝクハゝイヅ	1		
13	09280-29007	Oリング	2		
14	01547-0620A	ホﾞルト	2		
15	01547-0625B	ホﾞルト	2		

FIG.155A

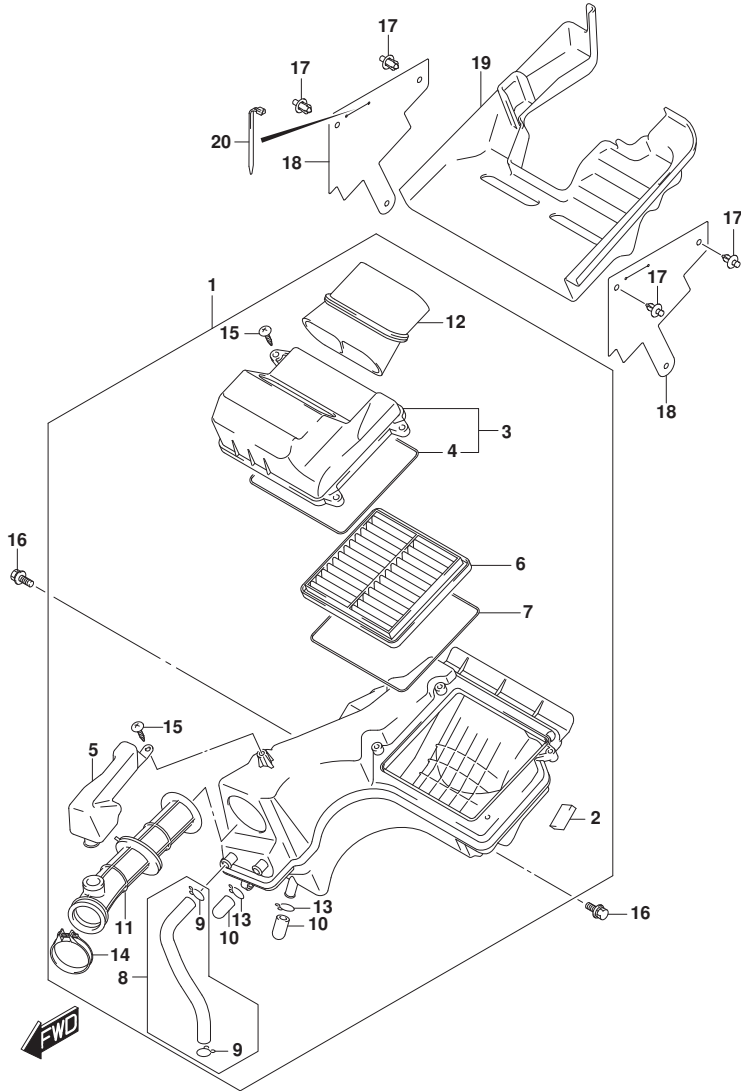


FIG.155A (1-B-15) エア クリーナ

見出番号	品番	品名	使用個数	備考	標準作業時間
1	13700-34JB0	クリーナアツシ, エア	1		0.8
2	13725-34J00	・クツシヨシ	2		
3	13740-34J00	・キヤツフ, エアクリーナ	1		0.2
4	13746-34J00	・・ガ スケツト	1		
5	13761-34JB0	・レヅ ネータ	1		
6	13780-34J00	・フィルタアツシ	1		0.2
7	13746-34J00	・ガ スケツト	1		
8	13850-34J00	・チュープ, フリーザ	1		0.3
9	09401-12305	・・クリツフ	2		
10	13878-10G01	・フ ラク	2		
11	13881-34JB0	・チュープ, アウトレット	1		
12	13891-34J00	・チュープ, インレット	1		
13	09401-14301	・クリツフ	2		
14	13826-33G70	・クランフ	1		
15	03541-0520A	・スクリユ	5		
16	01580-0616A	ホルト	2		
17	09409-07350	クリツフ	4		
18	13841-42K00	シート, エアクリーナインレット	2		
19	13842-42K00	ガード, エアクリーナインレット	1		
20	36990-70F20	クランフ, コンビネーションスイツチワイヤ	1		

FIG.163A

FIG.163A (1-C-2) マフ

見出番号	品番	品名	使用個数	備考	標準作業時間
1	14310-42K80	ホテ-, マフ	1		0.5
2	14181-14D10	ガスケット, エキゾーストパイ	1		0.4
3	07130-0825A	ホル	2		
4	14780-41K00	カバー, マフ	1		0.2
5	09139-06198	スクリ	3		
6	09160-06503	ワッシャ (6.5X22X1.6)	3		
7	09180-06256	スペーサ (6.5X9X5.7)	3		
8	09320-08504	クワシヨ	4		
9	14795-10FA0	ゲロメツ	2		
10	01550-0845B	ホル	1		
11	01550-0845B	ホル	1		
12	09180-10164	スペーサ	3		
13	09320-14027	クワシヨ	3		
14	09160-08174	ワッシャ	3		
15	08319-3108A	ナツ	2		
16	14791-42K10	カバー, マフリアNO. 1	1		0.2
17	14792-42K00	カバー, マフリアNO. 2	1		0.2
18	03241-0412B	スクリ	3		
19	09103-08558	ホル	1		
20	18213-34J00	センサ, オキシゲ	1		0.4
21	09148-05083	ナツ	2		

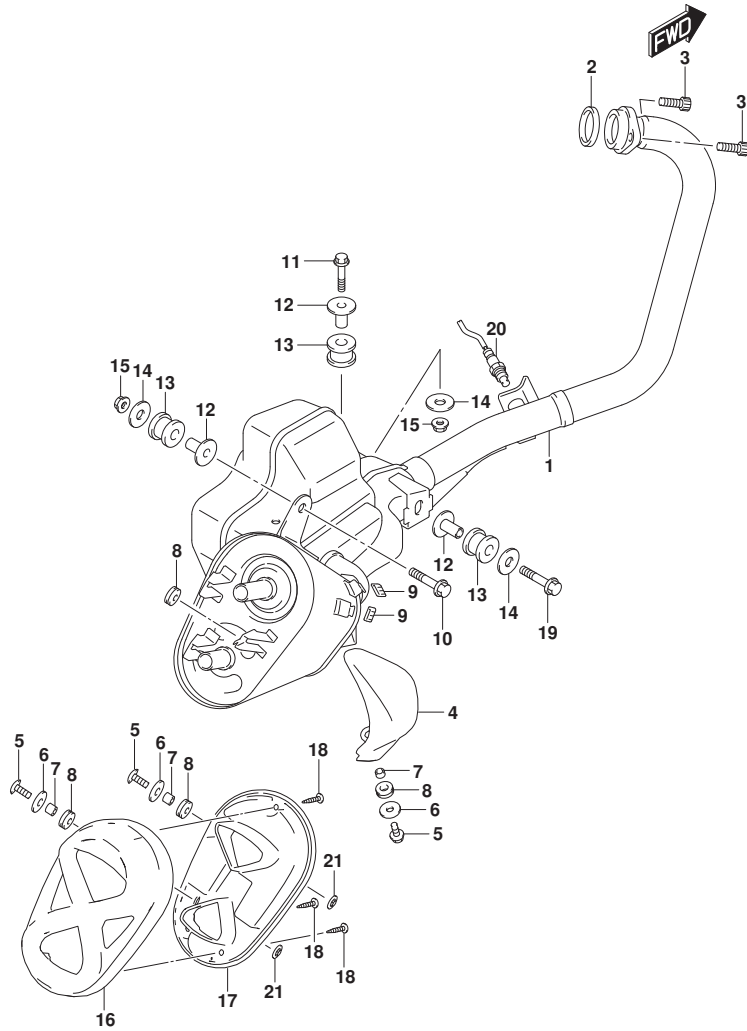


FIG.170A

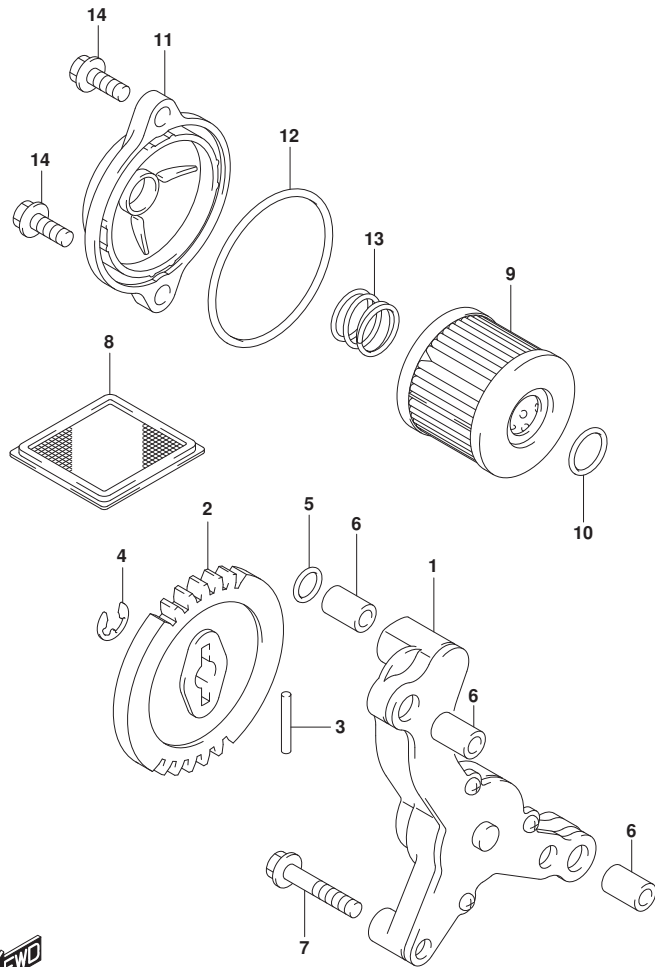


FIG.170A (1-C-3) オイルポンプ

見出番号	品番	品名	使用個数	備考	標準作業時間
1	16400-34J00	ポンプアツシ, エンジンオイル	1		1.4
2	16331-34J00	ギヤ, オイルポンプドリフト	1	NT:30	1.4
3	09261-02001	ピン(2.5X19.8)	1		
4	08332-11069	Eリング	1		
5	09280-09013	Oリング	1		
6	04211-09149	ピン	3		
7	01547-0630A	ホルト	3		
8	16520-09440	ストレーナ, エンジンオイル	1		1.4
9	16510-33G10	フィルタ, エンジンオイル	1		0.5
10	09280-13010	Oリング (D:1.9, ID:12.5)	1		
11	16512-34J00	キャツプ, オイルフィルタ	1		0.5
12	09280-54001	Oリング (D:2.4, ID:52.6)	1		
13	16519-09J10	スプリング, オイルフィルタ	1		
14	01547-0620B	ホルト	2		

FIG.172A

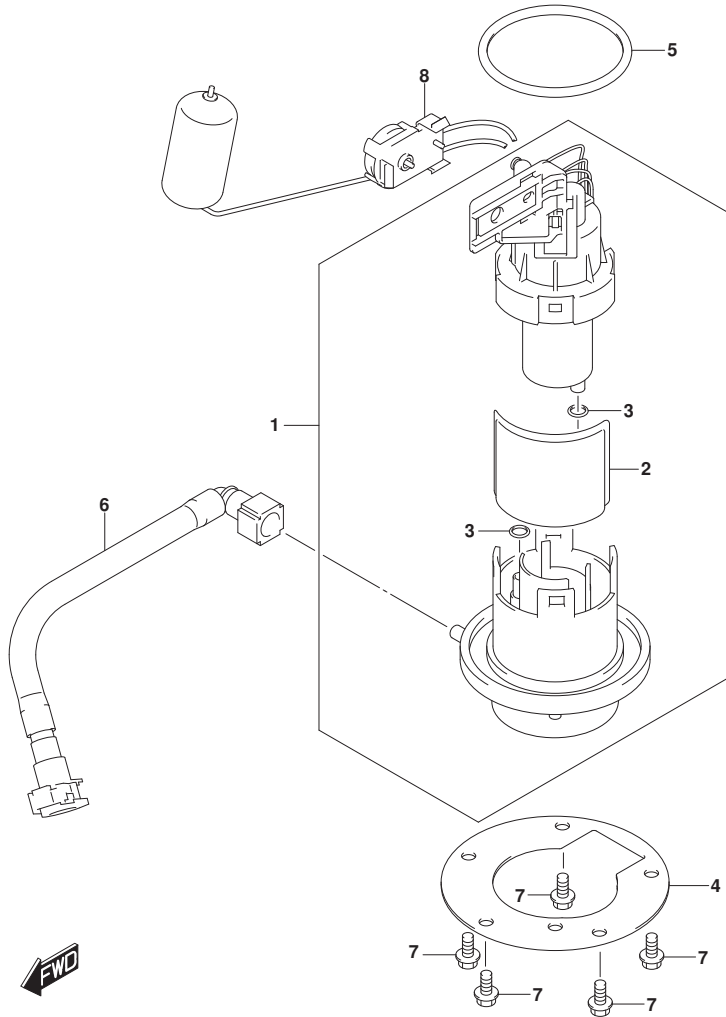


FIG.172A (1-C-4) フューエル ポンプ

見出番号	品番	品名	使用個数	備考	標準作業時間
1	15100-34JB0	ポンプアツシ, フューエル	1		0.7
2	15420-34JB0	フィルタ	1		0.9
3	15424-09JB0	オリシク	2		
4	15121-34JB1	プレート, フューエルポンプ	1		0.7
5	15201-34JB0	オリシク, フューエルポンプ	1		
6	15810-34JB0	ホース, フューエル	1		0.6
7	01547-0612A	ボルト	5		
8	34810-34J10	ゲージアツシ, フューエルレベルセンタ	1		0.6

FIG.201A

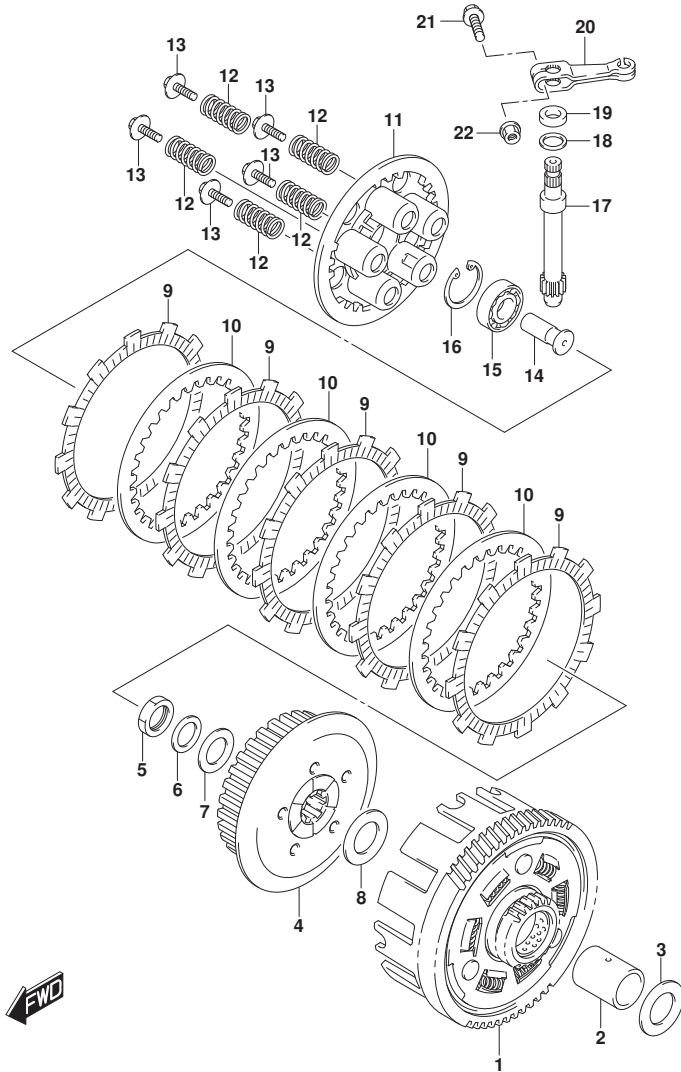


FIG. 201A (1-C-5) クラッチ

見出番号	品番	品名	使用個数	備考	標準作業時間
1	21200-34J10	ギヤアツシ, プライマリド'リフ'ン	1	NT:19/70	1.2
2	21251-34J00	スベ-サ, プライマリド'リフ'ンギヤ	1		
3	08211-20363	スラストワツシヤ	1		
4	21411-34J00	ハブ, クラツチスリーブ	1		
4	21411-34J00	ハブ, クラツチスリーブ	1		1.2
5	21414-30H00	ナツト, クラツチスリーブ'ハブ	1		
6	21143-34J00	ワツシヤ, プライマリド'ライブ'ギヤウエ-フ	1		
7	08211-16281	ワツシヤ	1		
8	08211-20363	スラストワツシヤ	1		
9	21441-30H40	プ'レート, クラツチド'ライブ	5	T:3.0	1.2
10	21451-28030	プ'レート, クラツチド'リフ'ン	4	T:1.6	1.2
11	21462-34J00	デ'イスカ, クラツチプ'レツシヤ	1		1.2
12	09440-15040	スフ'リング	5		
13	21412-30H00	ホ'ルト, クラツチスフ'リング	5		
14	23165-28G60	ラツク, クラツチレリーズ	1		1.2
15	08110-62000	ベ'アリング	1		
16	08331-41309	サークリツブ	1		
17	23261-42K00	ピ'ニオン, クラツチレリーズ	1	NT:12	
18	09160-12119	ワツシヤ (12.5X17X1)	1		
19	09285-11001	オイルシール	1		
20	23271-27K10	ア-ム, クラツチレリーズ	1		0.5
21	01550-0625B	ホ'ルト	1		
22	08316-1006B	ナツト	1		

FIG.206A

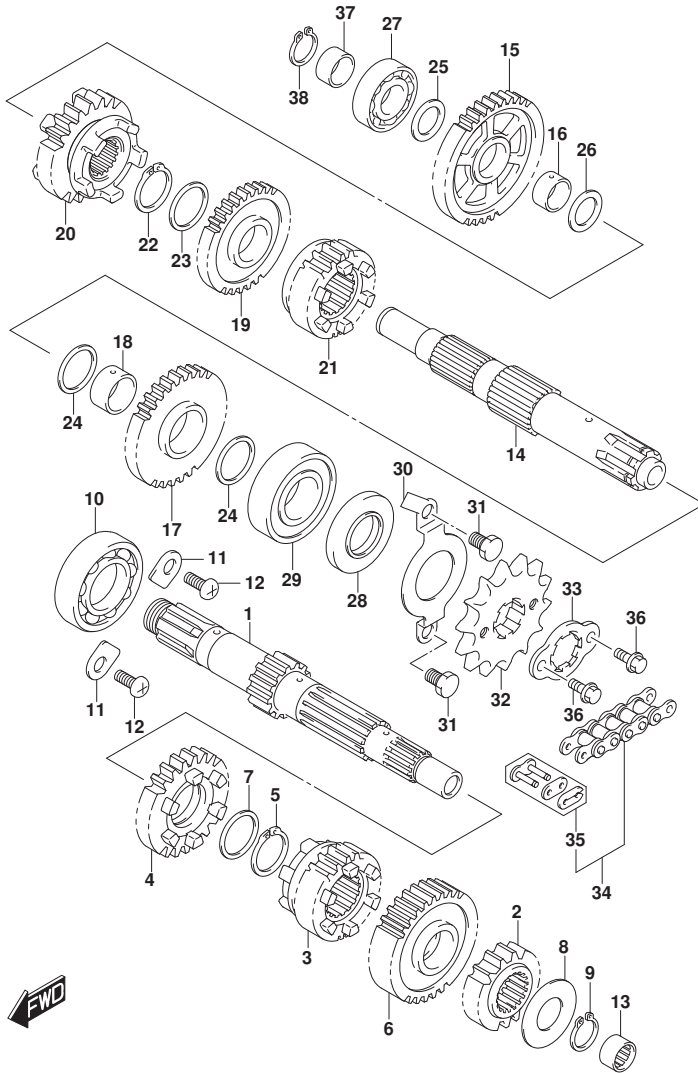


FIG. 206A (1-C-6) トランスミッション

見出番号	品番	品名	使用個数	備考	標準作業時間
1	24120-34J01	シャフト, カウンタ	1	NT:12	6.7
2	24221-34J00	ギヤ, セカントﾞドライブ	1	NT:16	6.7
3	24231-34J00	ギヤ, サードドライブ	1	NT:20	6.7
4-1	24241-34J00	ギヤ, ファーストドライブ	1	NT:22	6.7
4-2	24241-34J10	ギヤ, ファーストドライブ	1	NT:22	6.7
5	09380-20018	スナックﾞリンク	1		
6-1	24251-34J00	ギヤ, ファイフスドライブ	1	NT:24	6.7
6-2	24251-34J10	ギヤ, ファイフスドライブ	1	NT:24	6.7
6-3	24251-34J20	ギヤ, ファイフスドライブ	1	NT:24	6.7
7	09181-20139	シム (20X26X1)	1		
8	08211-14321	ワッシャ	1		
9	08331-31149	サークリップ	1		
10	09262-20176	ベアリング	1	54ト	6.7
11	24741-20A10	リテーナ, シフトカム, ライトベアリング	2		
12	02112-0612A	スクリュ	2		
13-1	24132-34J10	ベアリング, カウンタシャフト, レフト	1		
13-2	24132-34J20	ベアリング, カウンタシャフト, レフト	1		
14	24130-34J00	シャフト, ドライブ	1	NT:19	6.7
15-1	24311-34J00	ギヤ, ファーストドライブ	1	NT:33	6.7
15-2	24311-34J10	ギヤ, ファーストドライブ	1	NT:33	6.7
16	24312-34J00	ブッシュ, ファーストドライブギヤ	1		6.7
17-1	24321-34J00	ギヤ, セカントﾞドライブ	1	NT:28	6.7
17-2	24321-34J10	ギヤ, セカントﾞドライブ	1	NT:28	6.7
18	24322-34J00	ブッシュ, セカントﾞドライブギヤ	1		6.7
19-1	24331-34J00	ギヤ, サードドライブ	1	NT:26	6.7
19-2	24331-34J10	ギヤ, サードドライブ	1	NT:26	6.7
19-3	24331-34J20	ギヤ, サードドライブ	1	NT:26	6.7
20	24341-34J00	ギヤ, ファーストドライブ	1	NT:23	6.7

FIG.206A

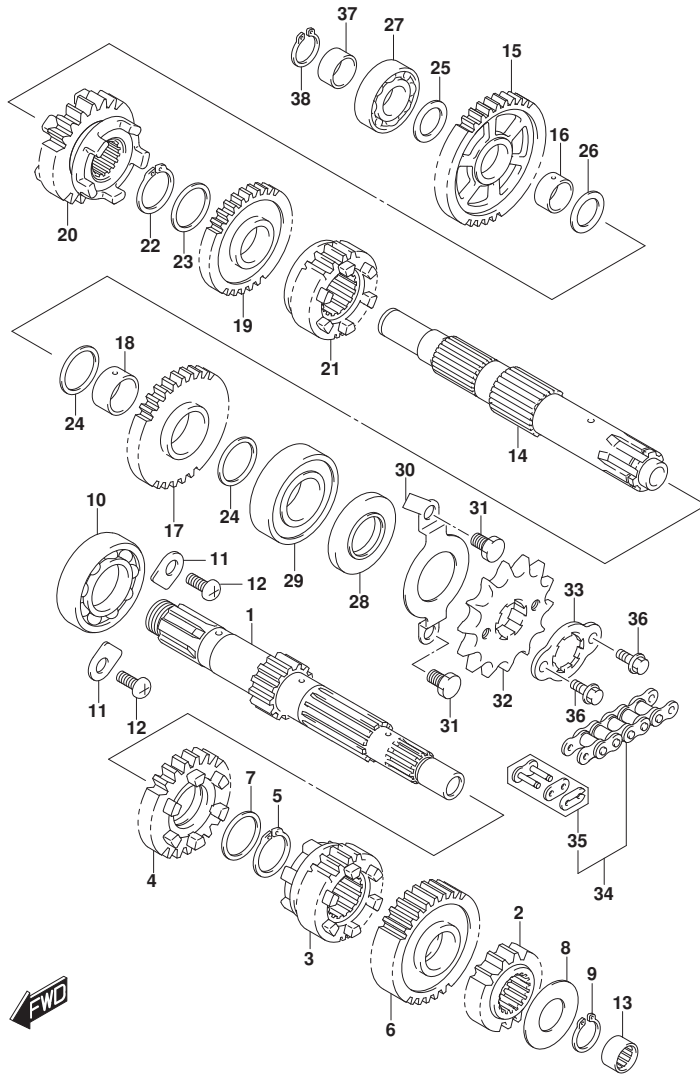


FIG. 206A (1-C-7) トランスミッション

見出番号	品番	品名	使用個数	備考	標準作業時間
21	24351-34J00	ギヤ、ファイブドライブ	1	NT:21	6.7
22	09380-20018	スナップリング	1		
23	08211-20261	ワッシャ	1		
24	08211-20261	ワッシャ	2		
25	08211-15242	ワッシャ	1	ライト	
26	08211-17241	ワッシャ	1	レフト	
27	08110-62020	ベアリング	1		6.7
28	09283-20066	オイルシール	1		
29	08120-62040	ベアリング	1		
30	24751-34J00	リテーナ、ドライブシャフトオイルシール	1		
31	01500-0610A	ホルト	2		
32	27511-30H20	スフケット、エンジン(15T)	1	NT:15	0.5
33	27512-05310	ワッシャ、エンジンスフケットロック	1		
34-1	27600-30H40-132	チェーンアツシ、ドライブ(LGB R428NOR)	1	LGB	0.4
34-2	27600-30H50-132	チェーンアツシ、ドライブ(CHOHO428HO)	1	CHOHO	0.4
35-1	27620-30H40	・シヨイントセット、チェーン(LGB)	1	LGB	
35-2	27620-30H50	・シヨイントセット、チェーン(CHOHO)	1	CHOHO	
36	01500-0610A	ホルト	2		
37	26262-34J01	スベーサ、ドライブシャフト、ライト	1		
38	08331-31159	サーキット	1		

FIG.212A

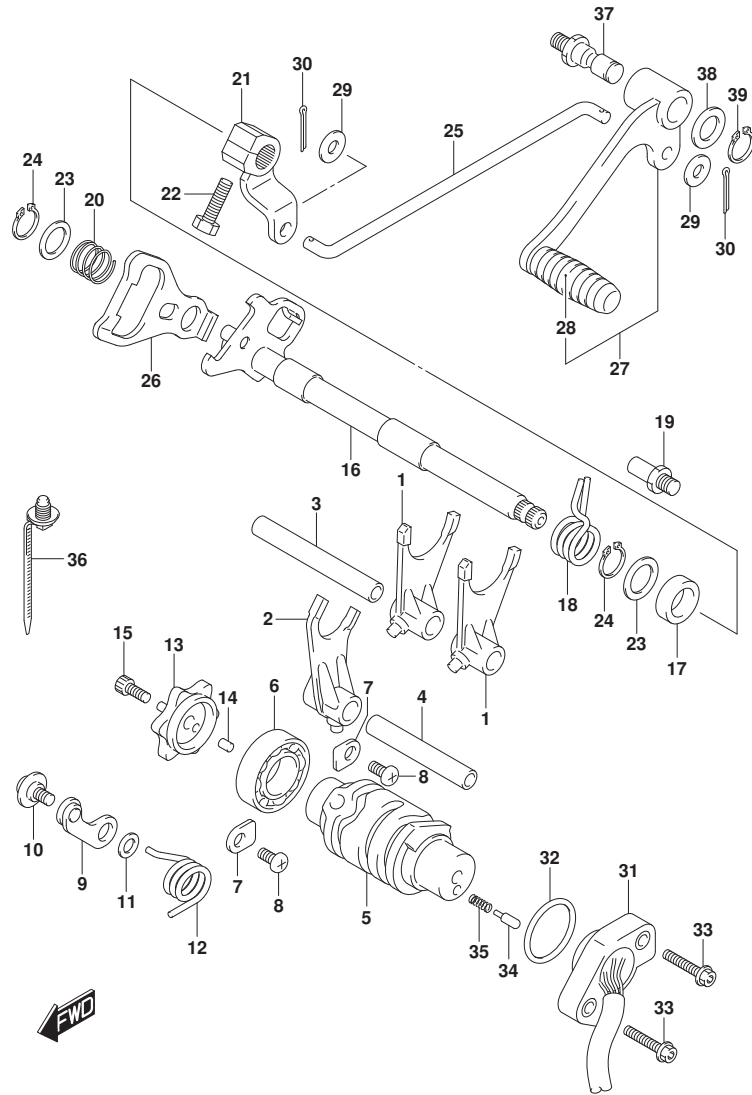
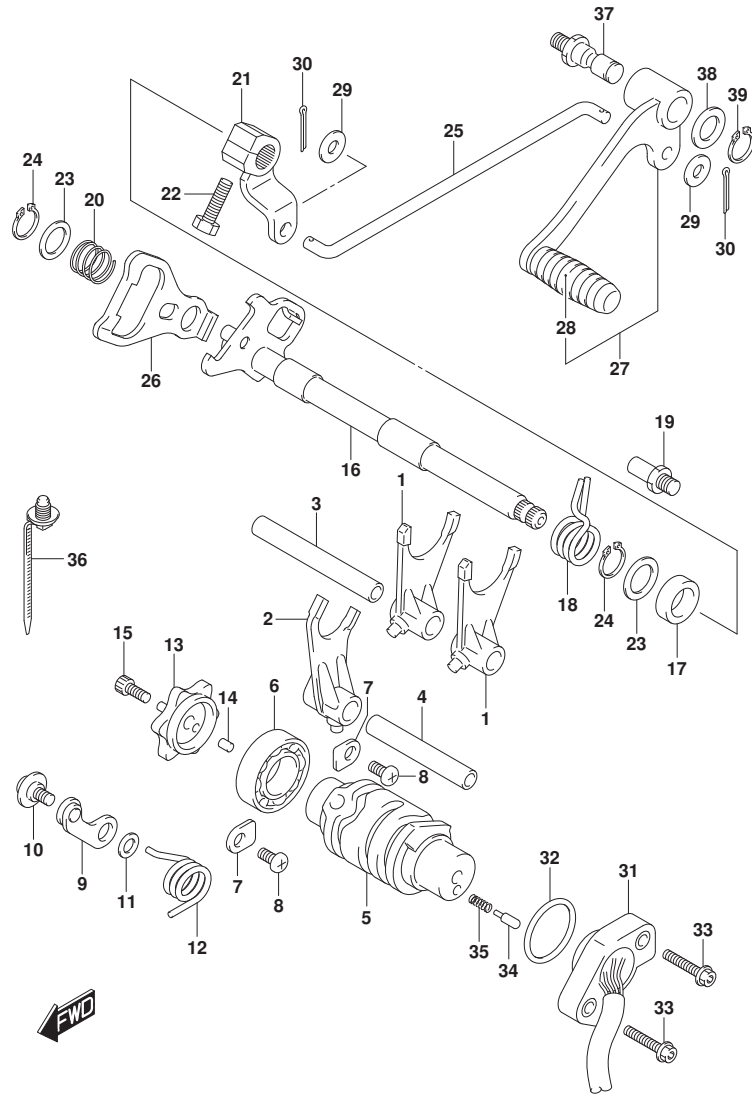


FIG. 212A (1-C-8) ギヤ シフトインク\*

見出番号	品番	品名	使用個数	備考	標準作業時間
1	25211-34J10	フォーク,ギヤシフトNO. 1	2		6.4
2	25231-34J10	フォーク,ギヤシフトNO. 3	1		6.4
3	25411-34J00	シヤフト,ギヤシフトフォークNO. 1	1		6.4
4	25421-34J00	シヤフト,ギヤシフトフォークNO. 2	1		6.4
5	25311-34J00	カム,ギヤシフト	1		6.4
6	08110-69050	ベアリング*	1		6.4
7	24741-20A10	リテーナ,シフトカム,ライドベアリング*	2		
8	02112-0612A	スクリュ	2		
9	25350-34J20	ストツバ*,ギヤシフトカム	1		
10	25357-34J00	ホルト	1		
11	08211-06121	ワツシヤ	1		
12	25355-34J10	スフリング*,ギヤシフトカムストツバ*	1		
13	25381-34J00	プレート,ギヤシフトカム	1		
14	04221-04089	ピン	1		
15	07130-0616A	ホルト	1		
16	25510-34J20	シヤフト,ギヤシフト	1		1.2
17	09283-14011	オイルシール	1		0.4
18	25518-34J00	スフリング*,シフトシヤフトリターン	1		
19	25671-28G00	ストツバ*,ギヤシフトアーム	1		
20	25515-34J00	スフリング*,ギヤシフトプレートリターン	1		
21	25520-42K00	アーム,ギヤシフトリンク	1		
22	01500-0620B	ホルト	1		
23	09181-14167	シム(14X22X1)	2		
24	08331-31149	サークルワツプ	2		
25	25525-34J10	ロツト*,ギヤシフトリンク	1		
26	25512-28G10	プレート,ギヤシフトカムドライブ*	1		
27	25600-42K00	レバアツシ,ギヤシフト	1		0.2
28	25652-05J00	ラバ*,ギヤシフトレバ*	1		

FIG.212A



GSX150RLM0\_N00\_212A  
GEAR SHIFTING

FIG. 212A (1-C-9) ギヤ シフティング

見出番号	品番	品名	使用個数	備考	標準作業時間
29	25617-30H20	ワッシャ,キ`ヤソフトリンクロツト`	2		
30	04111-2015A	ピン	2		
31	37720-34J00	ベ`-スアツシ,キ`ヤソフトターミナル	1		0.4
32	09280-26005	Oリング (D:2.4, ID:26.2)	1		
33	07120-0520A	ボ`ルト	2		
34	09209-05011	ピン (5X15.5)	1		
35	09440-04010	スプ`リンク`	1		
36	09407-15L01	クランプ (L:170)	1		
37	25617-03F20	シャフト,キ`ヤソフトレハ`-	1		0.2
38	09160-12011	ワッシャ (12.5X20X1)	1		
39	08331-3112A	サークリップ`	1		

GSX150RLM0\_N00

FIG.301A

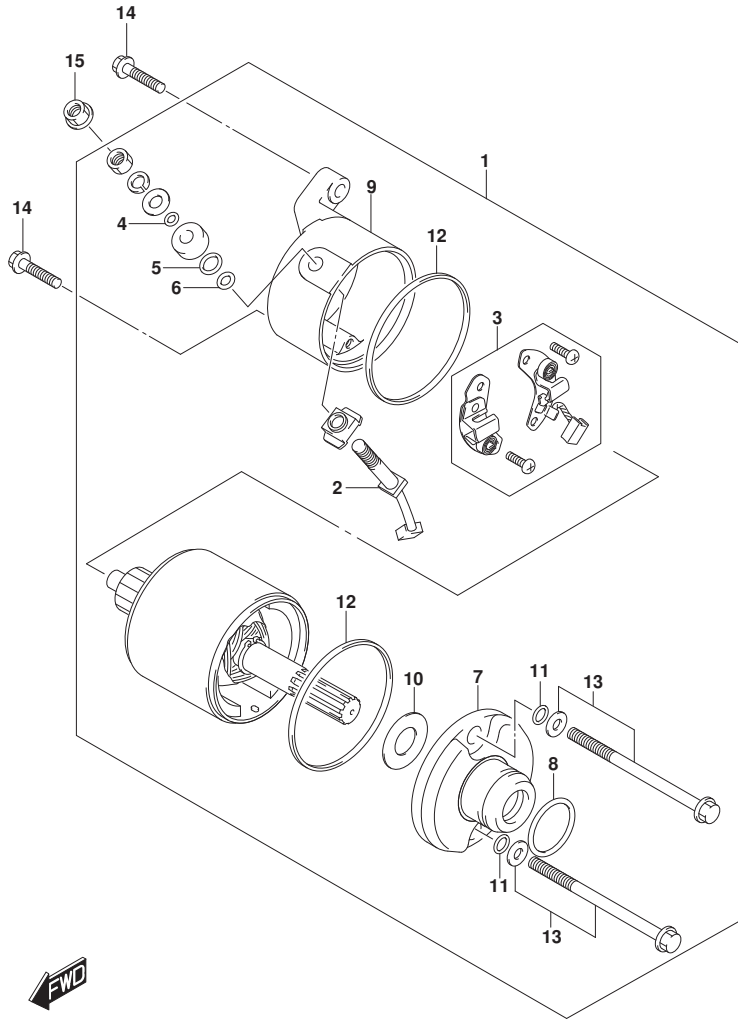


FIG. 301A (1-C-10) スターティングモータ

見出番号	品番	品名	使用個数	備考	標準作業時間
1	31100-34J30	モータツシ、スターティング	1		0.3
2	31130-34J30	・フ ランターミナルセット	1		0.4
3	31132-34J30	・フ ランホルダ セット	1		0.4
4	31143-34J30	・Oリング	1		
5	31144-34J30	・Oリング	1		
6	31145-34J30	・Oリング	1		
7	31150-34J30	・フロントラケット	1		
8	31156-34J30	・Oリング	1		
9	31170-34J30	・リヤラケット	1		
10	31172-34J30	・スラストワッシャ	1		
11	31183-34J30	・Oリング	2		
12	31264-34J30	・シール	2		
13	31280-34J30	・ホルトセット	1		
14	01547-0625B	ホルト	2		
15	08361-3506A	ナット	1		

FIG.303A

FIG. 303A (1-C-11) マグネト

見出番号	品番	品名	使用個数	備考	標準作業時間
1	32101-34JA0	ステータツシ	1		1.0
2	32102-34JA0	ロータツシ	1		1.1
3	32371-16H00	クランプ、マグネトリド	1		
4	07130-0512B	ホルト	2		
5	07130-0530B	ホルト	3		
6	08316-1014B	ナツト	1		
7	08341-31039	キー	1		

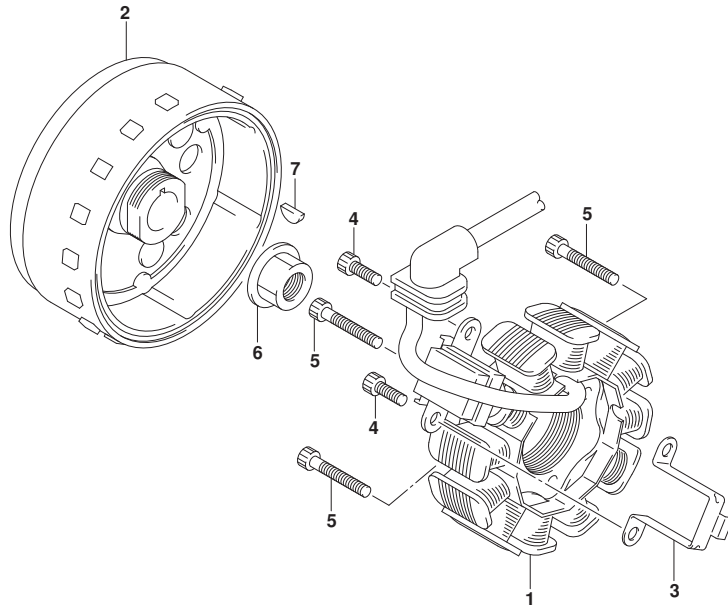


FIG.310A

FIG. 310A (1-C-12) バッテリー

見出番号	品番	品名	使用個数	備考	標準作業時間
1	#33630-15D10	バッテリーアッパ (YTX7L-BS, 12V6AH)	1	YTX7L-BS, 12V6AH GS17サ	0.4
2	33651-37000	ブローカタ (170X95X3.0)	4		
3	09462-00007	バンド	1		

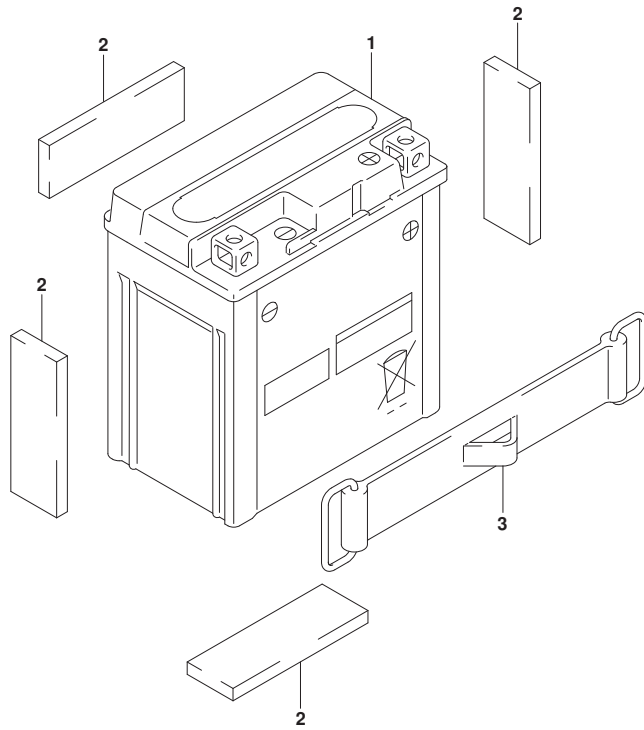


FIG.312A

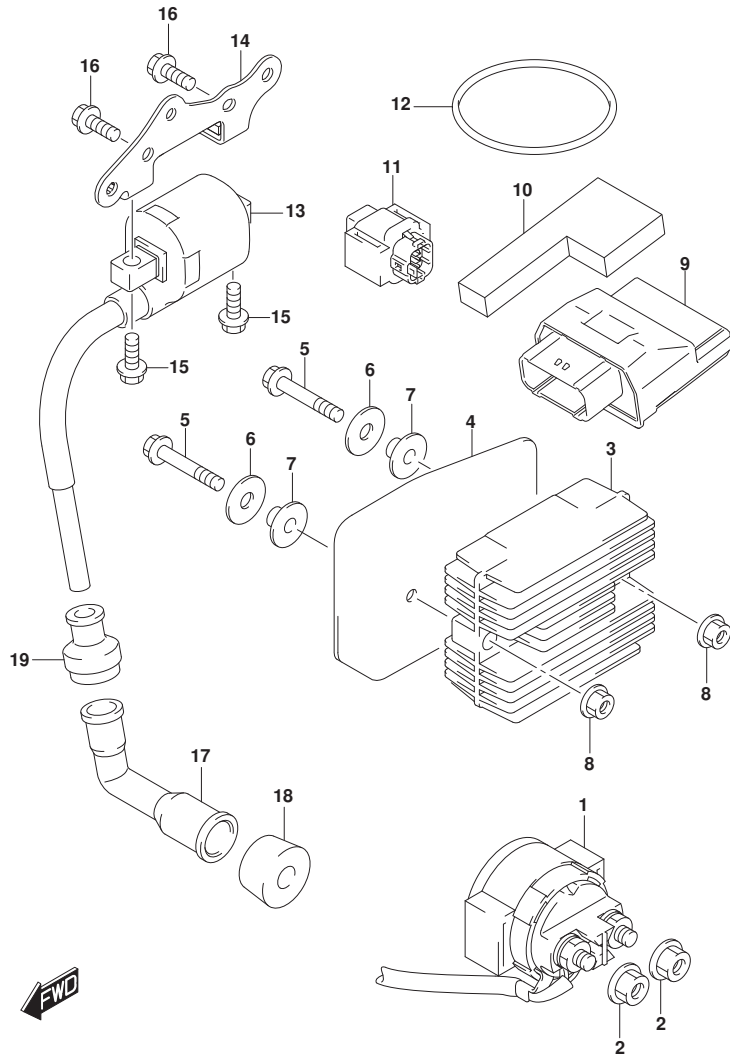


FIG. 312A (1-C-13) エレクトリカル

見出番号	品番	品名	使用個数	備考	標準作業時間
1	31800-34J02	リレーアツシ, スターティングモータ	1		0.3
2	08361-3506A	ナツト	2		
3	32800-34JB0	レクチファイヤアツシ	1		0.4
4	32832-34J00	プレート, レクチファイヤ	1		
5	01547-0630B	ボルト	2		
6	09160-06060	ワツジヤ (6.5X20X1.2)	2		
7	09180-06380	スペーサ	2		
8	08316-1006A	ナツト	2		
9	32920-42K10	コントロールユニット, FI	1		0.4
10	33652-41K10	クツシヨシ, FIコントロールユニット	1		
11	33960-27G00	センサアツシ, フューエルカツト	1		0.3
12	09280-63003	リング (D:3.5, ID:62.6)	1		
13	33410-34JA0	コイルアツシ, イグニツシヨシ	1		0.3
14	33414-41K00	ブラケツト, イグニツシヨシコイル	1		
15	01547-0620A	ボルト	2		
16	01547-0612A	ボルト	2		
17	33510-34JA0	キャツプ, スパークラケ	1		0.2
18	33541-34JA0	シール, スパークラケ	1		
19	33542-34JA0	シール, ハイテンシヨシユード	1		

FIG.330A

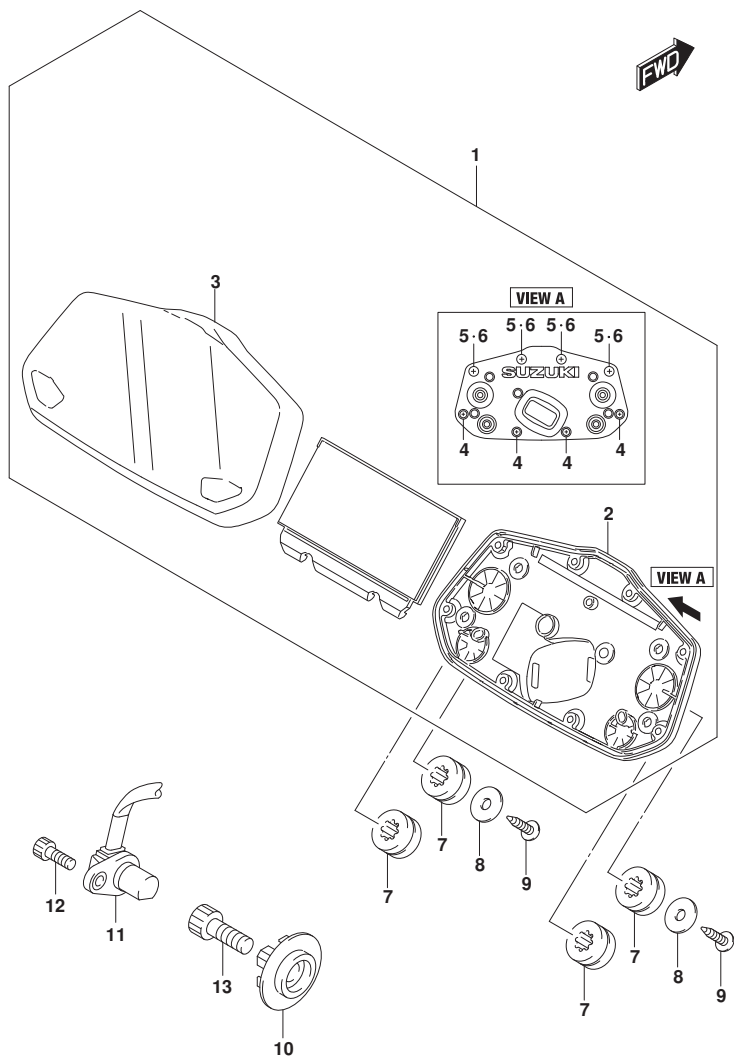


FIG. 330A (1-C-14) スピードメータ

見出番号	品番	品名	使用個数	備考	標準作業時間
1	34100-41K40	スピードメータアツツ	1		0.4
2	34111-41K00	・ケース, ロア	1		
3	34150-41K30	・ケース, アツパ	1		
4	34183-10C00	・スクリュ	4		
5	34183-41K00	・スクリュ	4		
6	34184-41K00	・パツキング	4		
7	34189-34J00	クツシヨソ, スピードメータ	4		
8	09160-05037	ワツシヤ (5.5X16X1.2)	2		
9	03541-0516A	スクリュ	2		
10-1	34981-25G00	ロータ, スピード	1	CHIN CHIH METAL	
10-2	34981-34J00	ロータ, スピード	1		
11-1	34990-34J40	センサ, スピード	1	MINDA	0.4
11-2	34990-30HA1	センサ, スピード	1		0.4
12	07130-0512B	ホルト	1		
13	07130-0816B	ホルト	1		

FIG.333A

FIG. 333A (1-C-15) ヘッドランプ

見出番号	品番	品名	使用個数	備考	標準作業時間
1	35100-41KA1	ヘッドランプアッシー	1		0.5
2	35159-41K00	ブラケット	1		
3	03541-0616B	スクリュー	2		
4	51831-30H00	クッション、カウリングブレース	2		
5	02162-0616B	スクリュー	1		

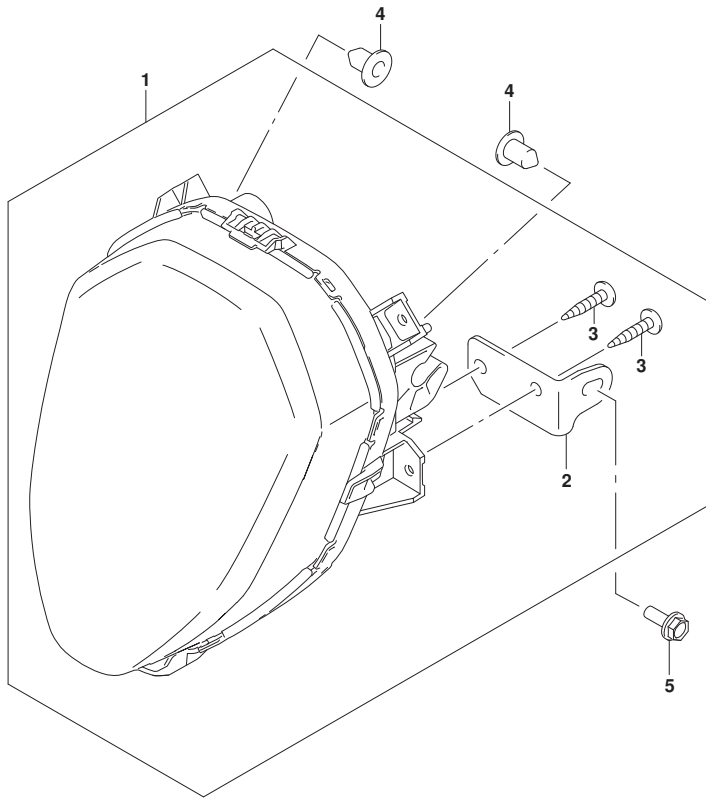


FIG.334A

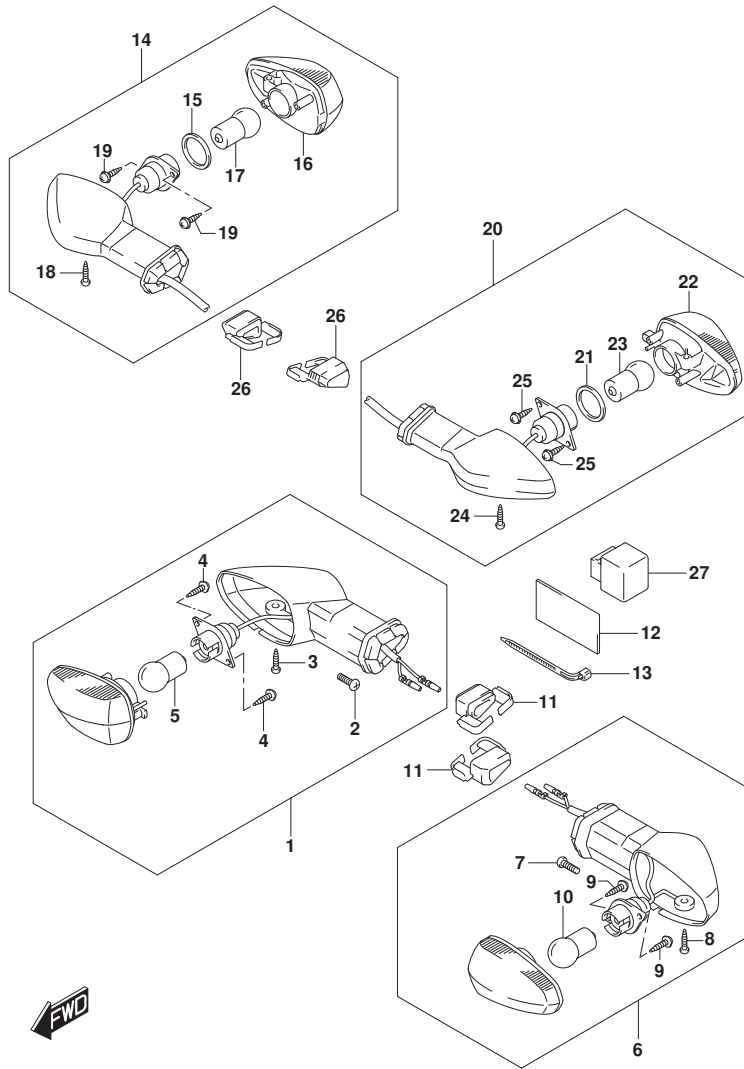


FIG. 334A (1-D-2) ターンシグナルランプ

見出番号	品番	品名	使用個数	備考	標準作業時間
1	35601-34J00	ランプアツシ, フロントターンシグナルライト	1		0.6
2	35623-34J00	・スクリュ	1		
3	35623-34J30	・スクリュ	1		
4	35623-34J40	・スクリュ	2		
5	35222-34J80	・バルブ (12V10W, アンバー)	1		0.2
6	35602-34J00	ランプアツシ, フロントターンシグナルレフト	1		0.6
7	35623-34J00	・スクリュ	1		
8	35623-34J30	・スクリュ	1		
9	35623-34J40	・スクリュ	2		
10	35222-34J80	・バルブ (12V10W, アンバー)	1		0.2
11	35629-34J30	プレート, フロントターンシグナル	2		
12	35690-41K00	クッション, ターンシグナル	1		
13	09407-14407	クランプ (L:145)	1		
14	35603-34J80	ランプアツシ, リヤターンシグナルライト	1		0.7
15	35613-34J00	・ガスケツト	1		
16	35634-34J11	・ランプユニット	1		
17	35222-34J80	・バルブ (12V10W, アンバー)	1		0.2
18	35623-34J30	・スクリュ	1		
19	35623-34J40	・スクリュ	2		
20	35604-34J80	ランプアツシ, リヤターンシグナルレフト	1		0.7
21	35613-34J00	・ガスケツト	1		
22	35614-34J11	・ランプユニット	1		
23	35222-34J80	・バルブ (12V10W, アンバー)	1		0.2
24	35623-34J30	・スクリュ	1		
25	35623-34J40	・スクリュ	2		
26	35629-34J30	プレート, フロントターンシグナル	2		
27	38610-27K00	リレーアツシ, ターンシグナル	1		0.3

FIG.339A

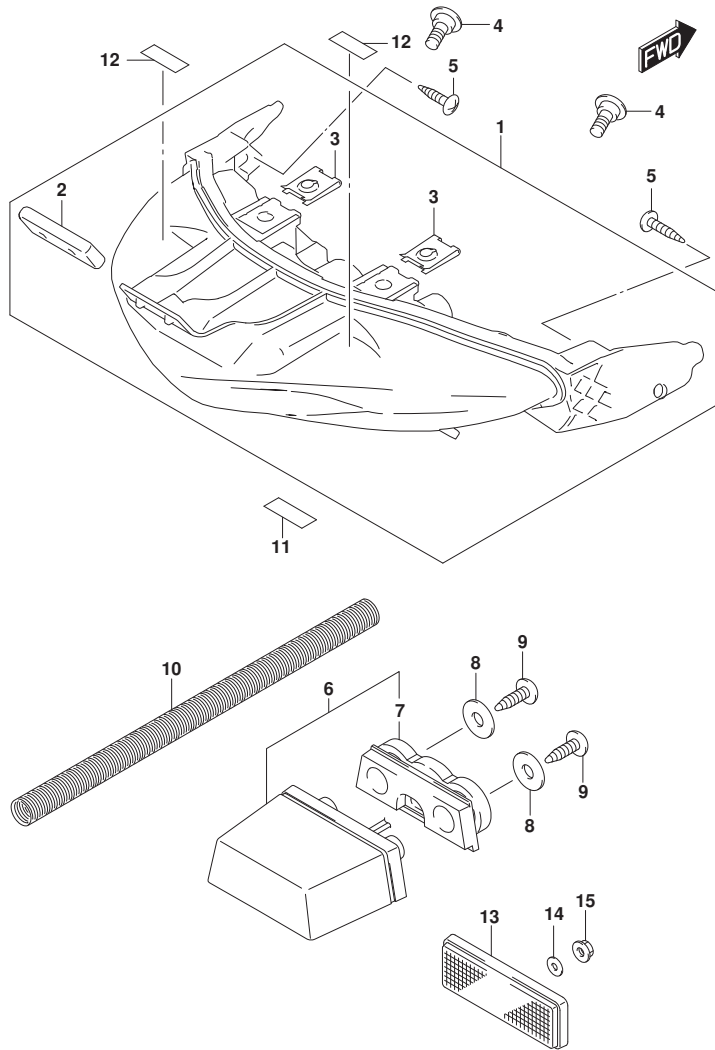


FIG. 339A (1-D-3) リヤコンビネーションランプ

見出番号	品番	品名	使用個数	備考	標準作業時間
1	35710-41K00	ランプアツシ, リヤコンビネーション	1		0.7
2	35716-34J00	・ラバー	1		
3	94484-24F00	・ナット	2		
4	09139-06219	ボルト(6X13)	2		
5	03541-0512A	スクリュ	2		
6	35910-23K00	ランプアツシ, ライセンス	1		0.7
7	35913-23K00	・ラバー	1		
8	09160-05050	ワツシヤ(5. 5X18X1)	2		
9	03541-0512A	スクリュ	2		
10	35693-41K00	ブローカク, チューブ	1		
11	48178-31C00	クツシヨ(15X30X3)	1		
12	94433-05J00	クツシヨ(10X15X1)	2		
13	35970-28G00	リフレクタアツシ, リヤ	1		
14	09160-05050	ワツシヤ(5. 5X18X1)	1		
15	08319-2105A	ナット	1		

FIG.350A

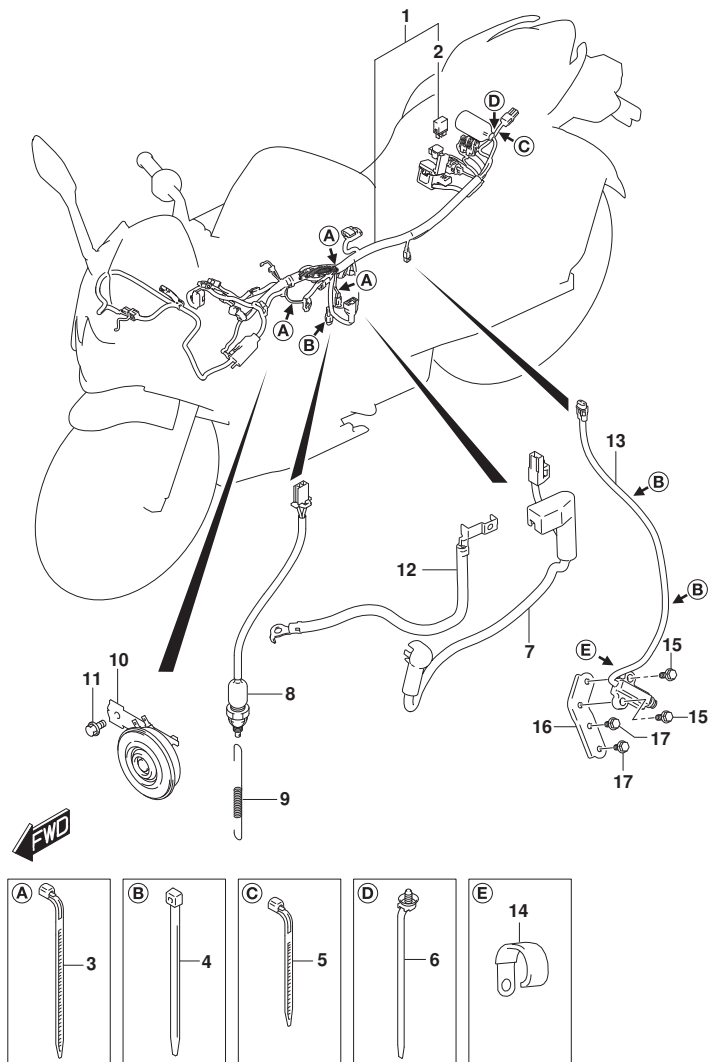


FIG. 350A (1-D-4) ワイヤリング<sup>®</sup> ハーネス

見出番号	品番	品名	使用個数	備考	標準作業時間
1	36610-42K00	ハーネス, ワイヤリング <sup>®</sup>	1		1.5
2	38860-76F01	・リレーアツシ	1	サイド <sup>®</sup> スタンド <sup>®</sup>	0.3
3	36990-70F20	クランプ <sup>®</sup> , コンビ <sup>®</sup> ネーションスイッチワイヤ	3		
4	09407-14407	クランプ <sup>®</sup> (L:145)	3		
5	09407-11L01	クランプ <sup>®</sup> (L:95)	1		
6	09407-15L01	クランプ <sup>®</sup> (L:170)	1		
7	33820-42K10	ワイヤ, ハ <sup>®</sup> ツテリマナスリド <sup>®</sup>	1		
8	37740-34J20	スイッチアツシ, ストップ <sup>®</sup> ランプ <sup>®</sup>	1		0.4
9	43232-34J00	スフ <sup>®</sup> リング <sup>®</sup> , ストップ <sup>®</sup> ランプ <sup>®</sup> スイッチ	1		
10	38500-41K01	ホーンアツシ	1		0.3
11	01550-0610B	ホ <sup>®</sup> ルト	1		
12	33860-42K10	ワイヤ, ハ <sup>®</sup> ツテリマナスリド <sup>®</sup>	1		0.4
13	37840-18J01	スイッチアツシ, サイド <sup>®</sup> スタンド <sup>®</sup>	1		0.4
14	09404-06429	クランプ <sup>®</sup> (L:45)	1		
15	01550-0620A	ホ <sup>®</sup> ルト	2		
16	42360-41K00	ブ <sup>®</sup> レート, サイド <sup>®</sup> スタンド <sup>®</sup> スイッチ	1		
17	01550-0612B	ホ <sup>®</sup> ルト	2		

FIG.352A

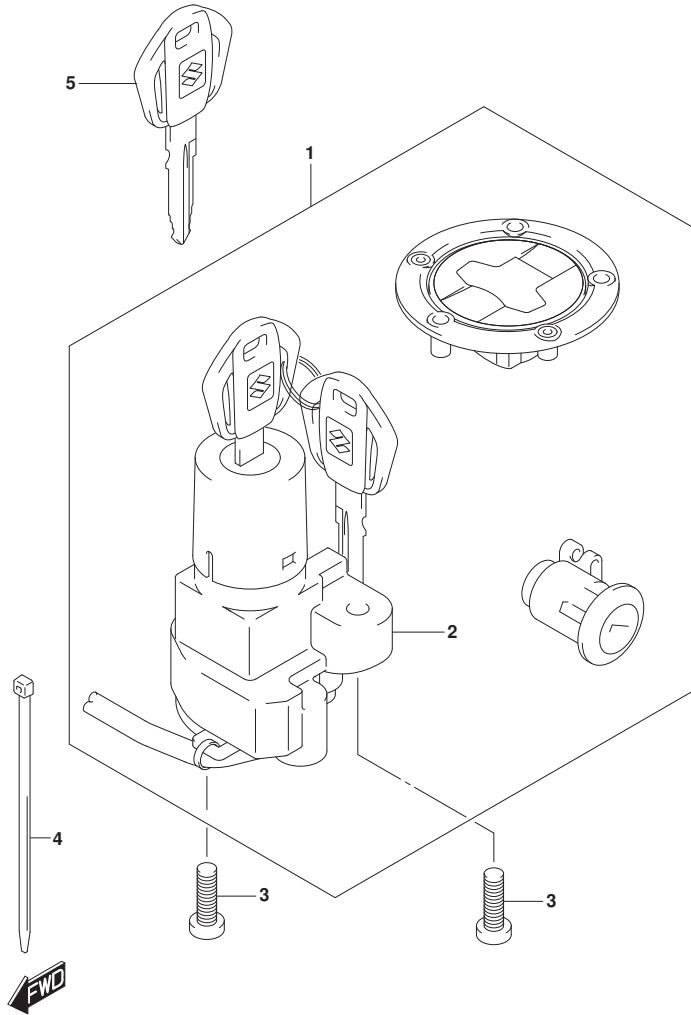


FIG. 352A (1-D-5) ロックセット

見出番号	品番	品名	使用個数	備考	標準作業時間
1	37102-34830	ロックセット	1		
2	37100-34JH0	・ロックアッシ、ステアリング	1		0.7
3	37152-30H00	ボルト、ステアリング ロック	2		
4	09407-14407	クランク (L: 145)	2		
5	37146-41K00	キー、ブランク	1	OPT	

FIG.355A

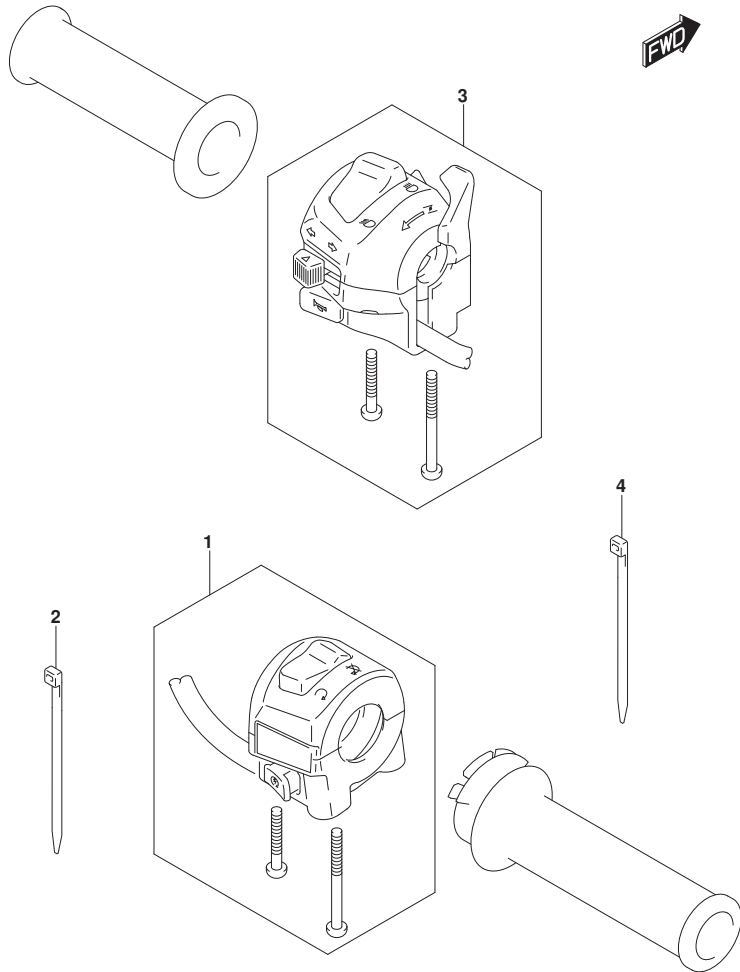


FIG. 355A (1-D-6) ハンド<sup>®</sup>ルスイッチ

見出番号	品番	品名	使用個数	備考	標準 作業時間
1	37200-34JJ0	スイッチアツシ, ハンド <sup>®</sup> ルライト	1		1.1
2	09407-14407	クランプ <sup>®</sup> (L:145)	1		
3	37400-34JJ0	スイッチアツシ, ハンド <sup>®</sup> ルレフト	1		0.4
4	09407-14407	クランプ <sup>®</sup> (L:145)	1		

FIG.401A

FIG.401A (1-D-7) フレーム

見出番号	品番	品名	使用個数	備考	標準作業時間
1	41100-41K20	フレーム	1		5.6
2	41991-34J00	プレート, エンジ'ンマウンチング'アツパ'	1		
3	01550-0816A	ホルト	2		
4	41990-42K00	ブラケット, エンジ'ンマウンチング'ロア'	1		
5	41933-34J00	ホルト, エンジ'ンマウンチング'ロア'	2		
6	08319-3110B	ナツト	2		
7	43585-27K00	キャツプ', フレーム'リツジ'ロア'	1		
8	01550-0612B	ホルト	2		

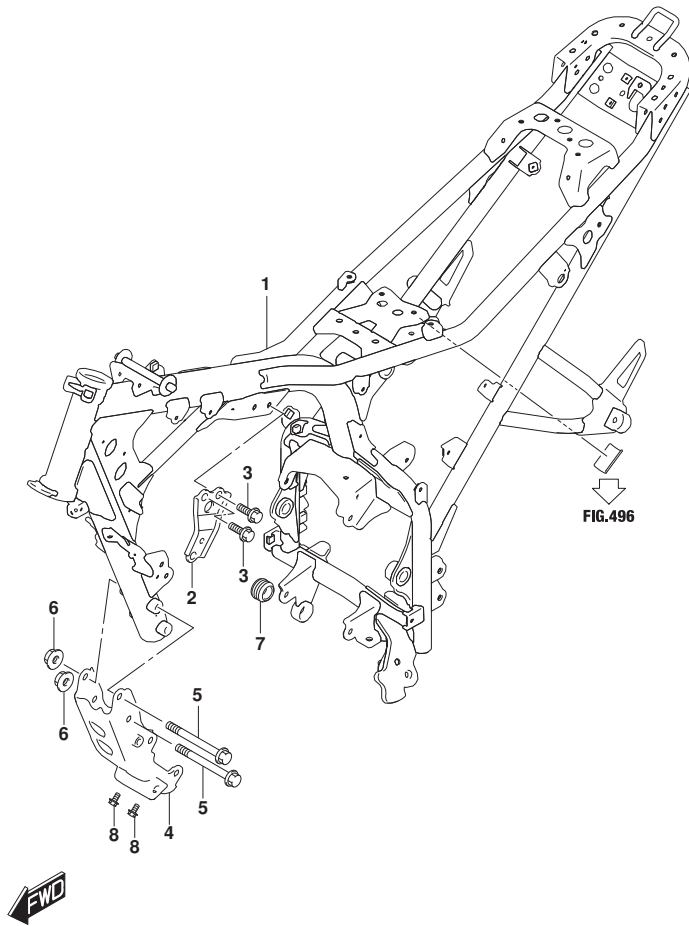


FIG.406A

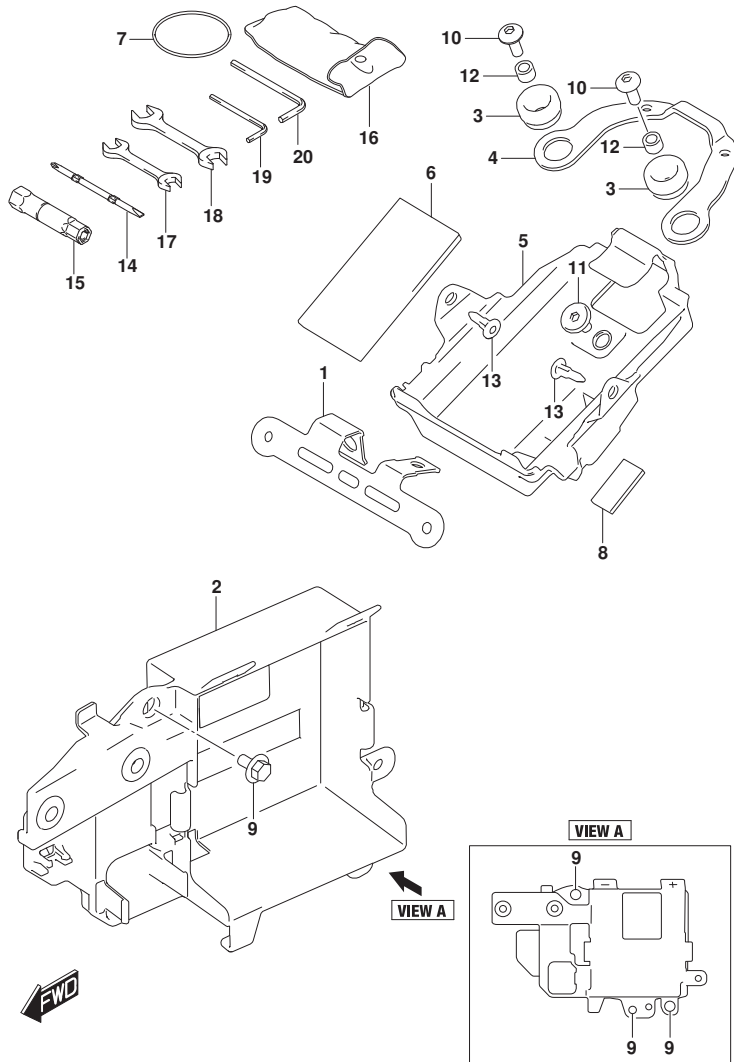


FIG. 406A (1-D-8) ホルダー

見出番号	品番	品名	使用個数	備考	標準作業時間
1	38741-41K00	ブラケット, リレー	1		
2	41542-41K00	ホルダー, ハットテリ	1		0.8
3	47312-37H00	クッション (10X24X13)	2		
4	47415-41K00	ブラケット, リヤコンビネーション	1		
5	47431-41K00	ホルダー, ツール	1		
6	47432-41K00	クッション (80X138X5)	1		
7	47435-41K00	バンド, ツール	1		
8	48178-31C00	クッション (15X30X3)	1		
9	09111-06063	ホルト (6X12)	3		
10	09139-06139	スクリュ (6X16)	2		
11	09139-06219	ホルト (6X13)	1		
12	09180-06283	スペーサ (6.5X10X7)	2		
13	09409-06L07	クリップ	2		
14	96412-33G50	ドライバ, (+) (-)	1		
15	96414-33G50	スパナ, ホックス (16)	1		
16	96511-41K00	バツグ, ツール	1		
17	96513-23J00	スパナ, オープン (10X12)	1		
18	96513-23J10	スパナ, オープン (14X17)	1		
19	96514-23J00	スパナ, ヘキサゴン (4)	1		
20	96514-23J10	スパナ, ヘキサゴン (5)	1		

FIG.407A

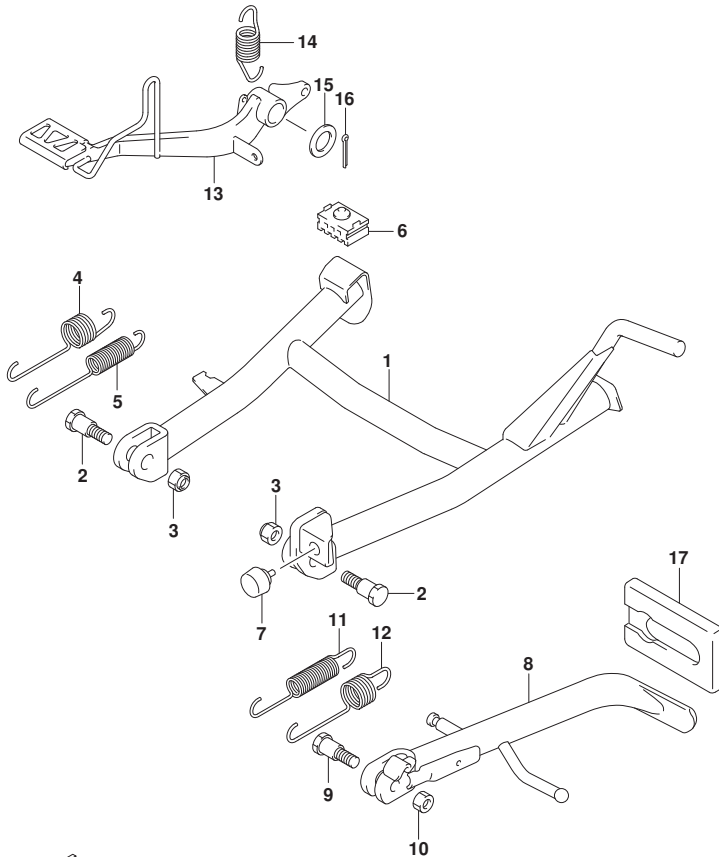


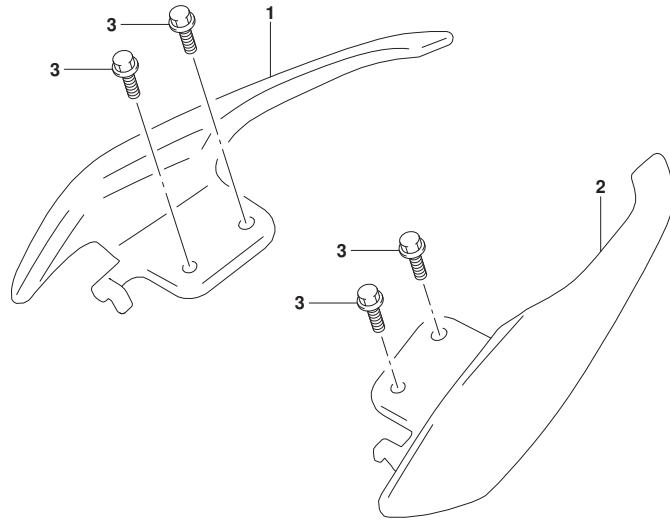
FIG. 407A (1-D-9) スタンド\*

見出番号	品番	品名	使用個数	備考	標準作業時間
1	42100-34J30	スタンド, センタ	1		0.3
2	09111-10047	ホルト (10X30)	2		
3	08319-2110B	ナツト	2		
4	42241-34J00	スフリング, センタスタンド NO. 1	1		
5	42242-34J00	スフリング, センタスタンド NO. 2	1		
6	42278-34J00	ストツパ, センタスタンド	1		
7	42272-09J00	クツシヨウ, センタスタンド	1		
8	42310-34J50	スタンド, フロツフ	1		0.2
9	42341-27K00	ホルト, フロツフスタンド	1		
10	08319-2110B	ナツト	1		
11	09443-19012	スフリング	1		
12	09443-14069	スフリング	1		
13	43110-34J20	ペダル, フレキ	1		0.6
14	43211-23J00	スフリング, フレキペダル	1		
15	09160-15002	ワツジヤ (15.5X26X2.3)	1		
16	04111-3025A	ピン	1		
17	42336-48H00	ラバー, フロツフスタンド	1		

FIG.410A

FIG. 410A (1-D-10) ピレオンライタ` ハンド`ル

見出番号	品番	品名	使用個数	備考	標準作業時間
1-1	46211-41K00-YVB	ハンド`ル,ピ`リオンライタ`,ライト(ブ`ラツク)	1	FOR YVB	0.2
1-2	46211-41K00-YD8	ハンド`ル,ピ`リオンライタ`,ライト(シルバ`-)	1	FOR APT	0.2
1-3	46211-41K00-YSF	ハンド`ル,ピ`リオンライタ`,ライト(ブ`ルー)	1	FOR KEL	0.2
2-1	46231-41K00-YVB	ハンド`ル,ピ`リオンライタ`,レフト(ブ`ラツク)	1	FOR YVB	0.2
2-2	46231-41K00-YD8	ハンド`ル,ピ`リオンライタ`,レフト(シルバ`-)	1	FOR APT	0.2
2-3	46231-41K00-YSF	ハンド`ル,ピ`リオンライタ`,レフト(ブ`ルー)	1	FOR KEL	0.2
3	01550-0825A	ボ`ルト	4		



COLOR : APT=YVB (BLACK) , YD8 (SILVER)  
 : KEL=YVB (BLACK) , YSF (BLUE)



FIG.415A

FIG. 415A (1-D-11) フートレスト

見出番号	品番	品名	使用個数	備考	標準作業時間
1	43510-34J00	ブラケット, フロントフットレスト, ライト	1		
2	43521-34J10	ブラケット, フロントフットレスト, レフト	1		
3	01550-0825A	ボルト	4		
4	43550-44G30	ラバー, フットレスト	2		
5	43529-34J00	ピン, フロントフットレスト	2		
6	04111-2515A	ピン	2		
7	09448-16033	スプリング	2		
8	43511-44G10	バー, フロントフットレスト, ライト	1		0.3
9	43521-44G10	バー, フロントフットレスト, レフト	1		0.3
10	02142-0512A	スクリュ	4		
11	43576-48B02	ボルト, ハンクセンサ	2		
12	43611-37H40	バー, ビリオンフットレスト, ライト	1		0.2
13	43621-37H40	バー, ビリオンフットレスト, レフト	1		0.2
14	43529-34J10	ピン, ビリオンフットレスト	2		
15	04111-2515A	ピン	2		
16	09440-05003	スプリング	2		
17	06111-07004	ボール	2		

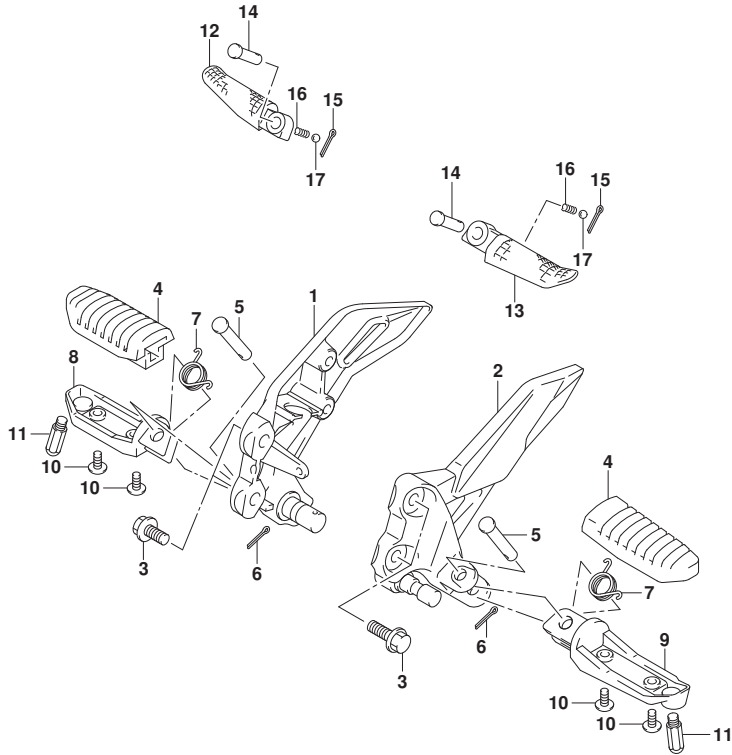


FIG.420A

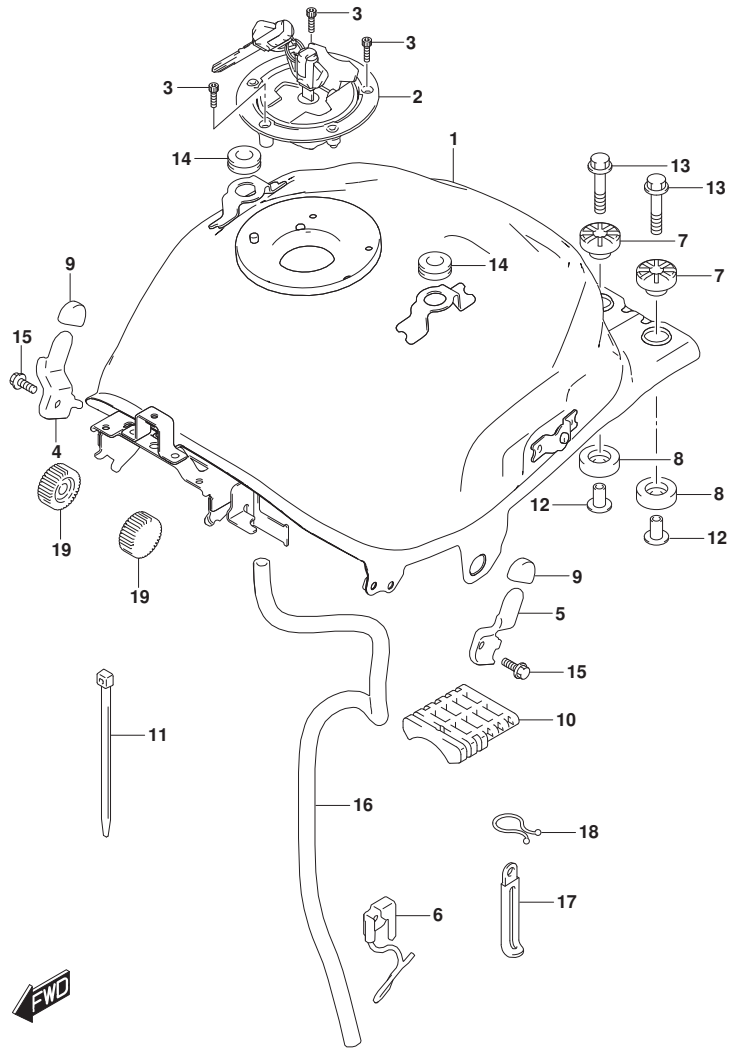


FIG. 420A (1-D-12) フューエル タンク

見出番号	品番	品名	使用個数	備考	標準作業時間
1	44100-41K00	タンクアツシ, フューエル	1		0.9
2	44200-34860	キャツプ セツト, フューエルタンクフイラ	1		
3	09106-05017	ホ ルト (5X20)	3		
4	44176-41K00	ブ ラケツト, フューエルタンクカハ - , ライト	1		
5	44177-41K00	ブ ラケツト, フューエルタンクカハ - , レフト	1		
6	44480-41K10	ガ イド, ト レンホ-スNO. 2	1		
7	44541-44J00	クツシヨシ, フューエルタンククイヤツパ	2		
8	44542-44J00	クツシヨシ, フューエルタンククイヤロア	2		
9	56314-27K00	クツシヨシ, ハンド ルカハ -	2		
10	44541-34J20	クツシヨシ, フューエルタンクセンタ	1		
11	44549-34J00	クラン プ, フューエルタンククツシヨシセンタ	1		
12	44544-27K00	スベ -サ, フューエルタンククイヤクツシヨシ	2		
13	01550-0635A	ホ ルト	2		
14	47162-30H00	クツシヨシ (8X26X7)	2		
15	01550-0612A	ホ ルト	2		
16	44423-41K00	ホ-ス, フューエルタンク ト レン	1		
17	09404-06429	クラン プ (L: 45)	1		
18	09408-00343	クラン プ, ト レンホ-ス	1		
19	44512-44J00	クツシヨシ, フューエルタンクフロント	2		

FIG.423A

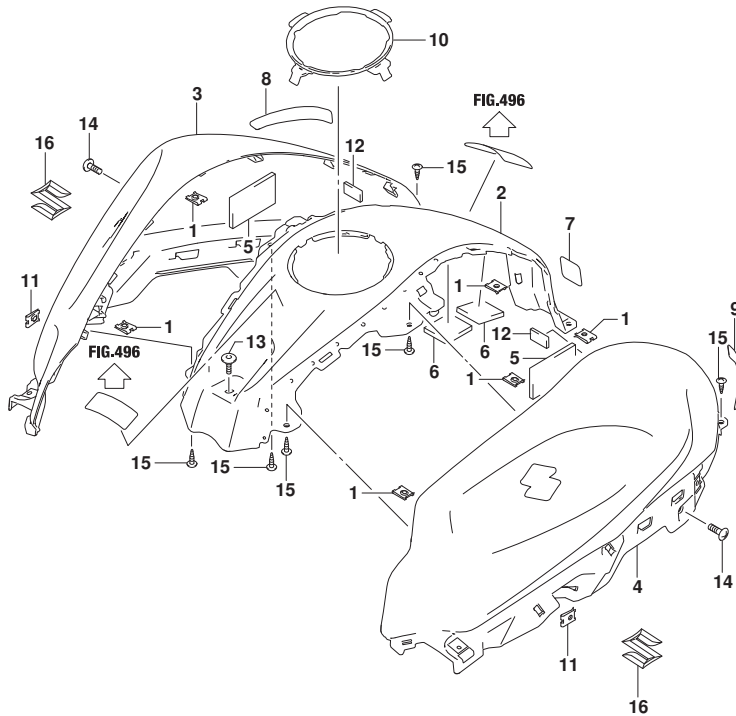


FIG. 423A (1-D-13) フューエル タンク カバー

見出番号	品番	品名	使用個数	備考	標準作業時間
1	09148-05L04	ナット	6		
2-1	44171-41K00-YVB	カバー, フューエルタンクセンタ (ブラック)	1	FOR YVB, APT	0.8
2-2	44171-41K00-YSF	カバー, フューエルタンクセンタ (ブルー)	1	FOR KEL	0.8
3-1	44181-41KA0-YVB	カバー, フューエルタンク, ライト (ブラック)	1	FOR YVB, KEL	0.8
3-2	44181-41KA0-YD8	カバー, フューエルタンク, ライト (シルバー)	1	FOR APT	0.8
4-1	44191-41KA0-YVB	カバー, フューエルタンク, レフト (ブラック)	1	FOR YVB, KEL	0.8
4-2	44191-41KA0-YD8	カバー, フューエルタンク, レフト (シルバー)	1	FOR APT	0.8
5	44271-34J01	クッション, フューエルタンクカバー	2		
6	44282-34J01	クッション, タンクカバーセンタ	2		
7	44283-41K00	ブロータ, タンクカバーセンタ	1		
8	44284-41KA0	ブロータ, タンクカバー-NO. 1, ライト	1	ライト	
9	44285-41KA0	ブロータ, タンクカバー-NO. 1, レフト	1	レフト	
10	44295-41K00	ラバー, フューエルタンクカバー	1		0.7
11	47349-34J01	ナット (M5)	2		
12	48178-31C00	クッション (15X30X3)	2		
13	09139-05096	ホルト (5X13)	1		
14	02142-0608A	スクリュ	2		
15	03541-0512A	スクリュ	6		
16	68311-27K00	エンブレム, "S"	2		

COLOR : APT=YVB (BLACK), YD8 (SILVER)  
 : KEL=YVB (BLACK), YSF (BLUE)



FIG.427A

FIG. 427A (1-D-14) エバ<sup>®</sup>ホ<sup>®</sup>システム

見出番号	品番	品名	使用個数	備考	標準作業時間
1	09401-08001	クリップ	3		
2	09401-09001	クリップ	3		
3	08316-1006A	ナット	1		
4-1	18560-27KA0	キヤニスタアツシ, エバ <sup>®</sup> ホ <sup>®</sup>	1	SENTEC	0.7
4-2	18560-34JF0	キヤニスタアツシ, エバ <sup>®</sup> ホ <sup>®</sup>	1	DELTRONIX INDIA	0.7
5	18571-41K00	ブ <sup>®</sup> ラケット, キヤニスタ	1		
6	18572-29J00	クツシヨソ, キヤニスタ	1		
7	01547-0612A	ホ <sup>®</sup> ルト	2		
8	18561-41K10	ホ <sup>®</sup> ス, キヤニスタサ <sup>®</sup> ジ	1		0.7
9	18117-73M00	ハ <sup>®</sup> ルブ <sup>®</sup> , キヤニスタハ <sup>®</sup> <sup>®</sup> ジ	1		0.6
10	18562-34JD0	ホ <sup>®</sup> ス, キヤニスタハ <sup>®</sup> <sup>®</sup> ジ NO. 1	1		0.7
11	18563-34JD0	ホ <sup>®</sup> ス, キヤニスタハ <sup>®</sup> <sup>®</sup> ジ NO. 2	1		
12	18568-34JB0	ホ <sup>®</sup> ス, キヤニスタド <sup>®</sup> レーソ	1		0.7
13	09407-14L01	クランブ <sup>®</sup> (L:125)	1		
14	44240-10G00	ハ <sup>®</sup> ルブ <sup>®</sup> アツシ, チエツク	1		0.6
15	44436-41K00	ホ <sup>®</sup> ス, ジ <sup>®</sup> ヨソソ/ブ <sup>®</sup> リーザ <sup>®</sup> ハ <sup>®</sup> ルブ <sup>®</sup>	1		
16	44894-34J00	クツシヨソ, フ <sup>®</sup> エ <sup>®</sup> ルタンクブ <sup>®</sup> リーザ <sup>®</sup> ハ <sup>®</sup> ルブ <sup>®</sup>	1		
17	09401-09L03	クリップ (ID:9, 4, H:8)	6		
18	44240-13H00	ハ <sup>®</sup> ルブ <sup>®</sup> , フ <sup>®</sup> エ <sup>®</sup> ルタンクブ <sup>®</sup> リーザ <sup>®</sup>	1		0.7
19	44434-41K00	ホ <sup>®</sup> ス, フ <sup>®</sup> エ <sup>®</sup> ルタンク/ジ <sup>®</sup> ヨソソ	1		
20	44435-41K00	ホ <sup>®</sup> ス, ジ <sup>®</sup> ヨソソ/チエツクハ <sup>®</sup> ルブ <sup>®</sup>	1		
21	44895-34JA0	クツシヨソ, チエツクハ <sup>®</sup> ルブ <sup>®</sup>	1		
22	09367-06002	ジ <sup>®</sup> ヨソソ	1		

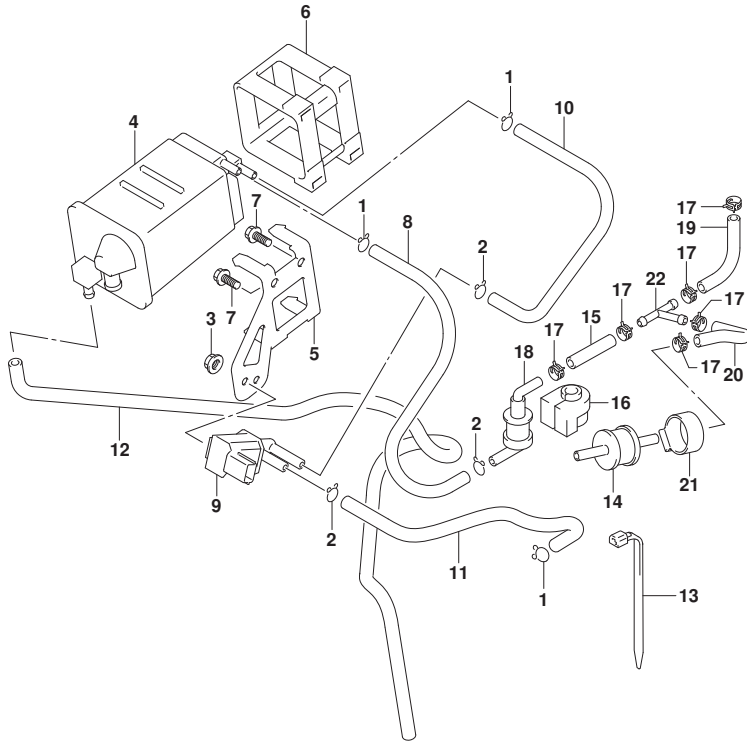


FIG.445A

FIG.445A (1-D-15) フレーム カハ<sup>°</sup>

見出番号	品番	品名	使用個数	備考	標準作業時間
1	47112-41K00	クッション, フレームカハ <sup>°</sup>	2		
2	47162-30H00	クッション (8X26X7)	2		
3	47311-41K00-YVB	カハ <sup>°</sup> , フレームリアアツパ <sup>°</sup> , ライト (フ <sup>°</sup> ラツク)	1		0.8
4	47312-37H00	クッション (10X24X13)	2		
5	47312-41K00	カハ <sup>°</sup> , フレームリヤロア, ライト	1		0.7
6	47315-41K00	クッション (8-14X26-32X7)	4		
7	47321-41K00-YVB	カハ <sup>°</sup> , フレームリアアツパ <sup>°</sup> , レフト (フ <sup>°</sup> ラツク)	1		0.8
8	47322-41K00	カハ <sup>°</sup> , フレームリヤロア, レフト	1		0.7
9	47411-41K00	カハ <sup>°</sup> , フレームセンタ	1		0.8
10	09139-05073	ボ <sup>°</sup> ルト (5X16)	2		
11	09139-06139	スクリュ (6X16)	2		
12	09139-06219	ボ <sup>°</sup> ルト (6X13)	2		
13	09148-05060	ナツト	4		
14	09180-06283	スベ <sup>°</sup> -サ (6. 5X10X7)	2		
15	03541-0512A	スクリュ	2		
16	03541-0516A	スクリュ	2		
17	09409-06L07	クリツパ <sup>°</sup>	2		

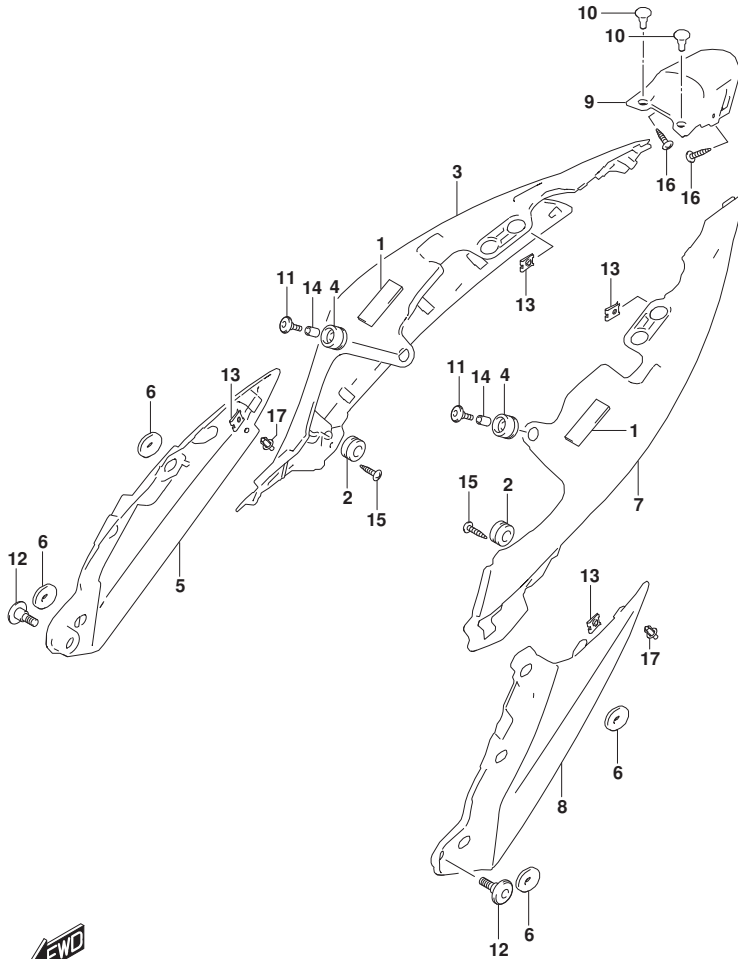


FIG.446A

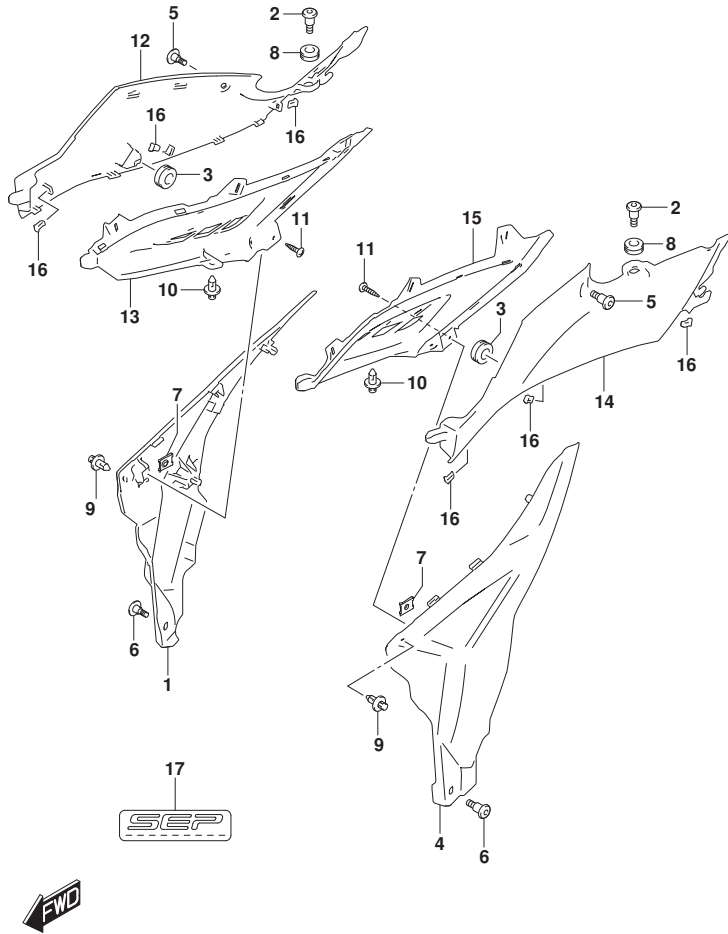


FIG. 446A (1-E-2) フレーム ロア カバ -

見出番号	品番	品名	使用個数	備考	標準作業時間
1	47111-41K00-YHG	カバ -, フレーム, ライト (クレー)	1		0.3
2	47123-41K00	ボルト (6X20)	2		
3	47312-37H00	クッション (10X24X13)	2		
4	47211-41K00-YHG	カバ -, フレーム, レフト (クレー)	1		0.3
5	09139-05096	ボルト (5X13)	2		
6	09139-06230	スクリュ (6X13)	2		
7	09148-05060	ナット	2		
8	09320-09016	クッション (9X18X9.5)	2		
9	09409-06L07	クリップ	2		
10	09409-06L07	クリップ	2		
11	03541-0512A	スクリュ	2		
12-1	47121-41KA0-YVB	カバ -, フレームフロントアツパ -, ライト (ブラック)	1	FOR YVB	0.3
12-2	47121-41KA0-YD8	カバ -, フレームフロントアツパ -, ライト (シルバー)	1	FOR APT	0.3
12-3	47121-41KA0-YSF	カバ -, フレームフロントアツパ -, ライト (ブルー)	1	FOR KEL	0.3
13	47122-41KA0	カバ -, フレームフロントロア, ライト	1		0.3
14-1	47221-41KA0-YVB	カバ -, フレームフロントアツパ -, レフト (ブラック)	1	FOR YVB	0.3
14-2	47221-41KA0-YD8	カバ -, フレームフロントアツパ -, レフト (シルバー)	1	FOR APT	0.3
14-3	47221-41KA0-YSF	カバ -, フレームフロントアツパ -, レフト (ブルー)	1	FOR KEL	0.3
15	47222-41KA0	カバ -, フレームフロントロア, レフト	1		0.3
16	09409-08009	クリップ, サイド カウル	6		
17	68136-39J10	エンブレム, フレームカバ -	1		

COLOR : APT=YVB (BLACK), YD8 (SILVER)  
 : KEL=YVB (BLACK), YSF (BLUE)

FIG.447A

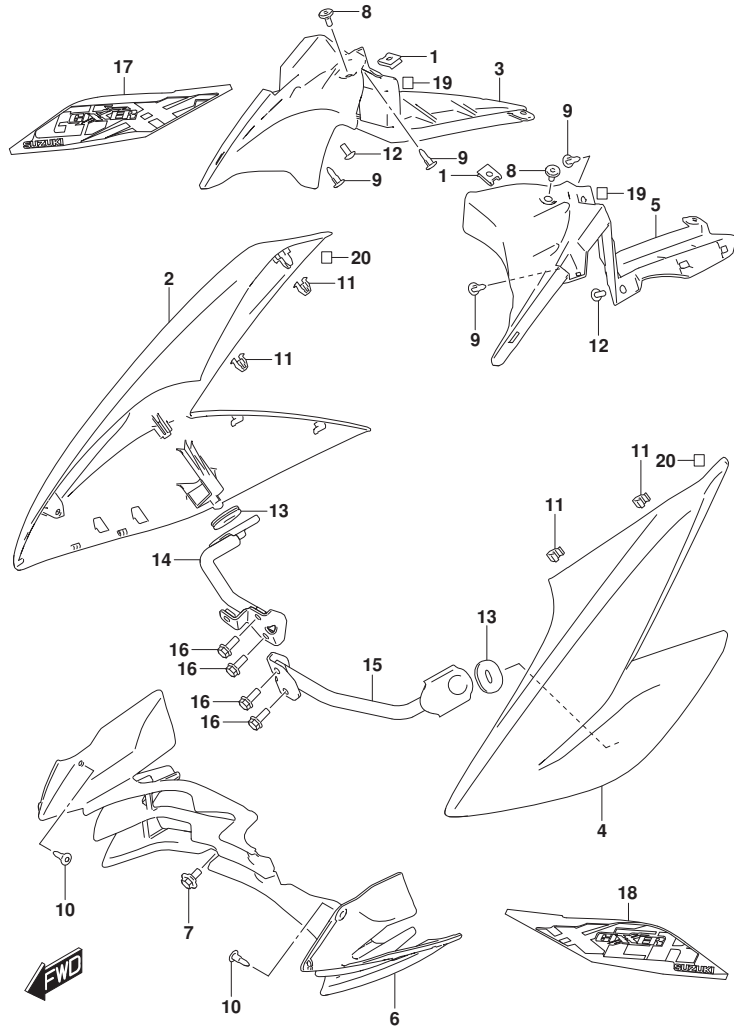


FIG.447A (1-E-3) フレームホドボディカバー

見出番号	品番	品名	使用個数	備考	標準作業時間
1	47349-34J01	ナット (M5)	2		
2-1	47511-41KA0-YVB	カバー, フレームホドボディ, ライト (ブラック)	1	FOR YVB	0.3
2-2	47511-41KA0-YD8	カバー, フレームホドボディ, ライト (シルバー)	1	FOR APT	0.3
2-3	47511-41KA0-YSF	カバー, フレームホドボディ, ライト (ブルー)	1	FOR KEL	0.3
3	47512-42K80	カバー, フレームホドボディ, インナ, ライト	1		0.3
4-1	47521-41KA0-YVB	カバー, フレームホドボディ, レフト (ブラック)	1	FOR YVB	0.3
4-2	47521-41KA0-YD8	カバー, フレームホドボディ, レフト (シルバー)	1	FOR APT	0.3
4-3	47521-41KA0-YSF	カバー, フレームホドボディ, レフト (ブルー)	1	FOR KEL	0.3
5	47522-42KA0	カバー, フレームホドボディ, インナ, レフト	1		0.3
6	47531-41KA0	カバー, フレームホドボディ, センタ	1		0.4
7	09111-06088	ボルト (6X13, 5)	1		
8	09139-05096	ボルト (5X13)	2		
9	09409-06L07	クリップ	4		
10	09409-06L07	クリップ	2		
11	09409-08L09	クリップ	4		
12	03541-0512B	スクリュ	2		
13	47315-41K00	クッション (8-14X26-32X7)	2		
14	94530-41KA0	ブラケット, サイド, ライト	1		
15	94540-42KA0	ブラケット, サイド, レフト	1		
16	01550-0616B	ボルト	4		

COLOR : APT=YVB (BLACK) , YD8 (SILVER)  
 : KEL=YVB (BLACK) , YSF (BLUE)

FIG.447A

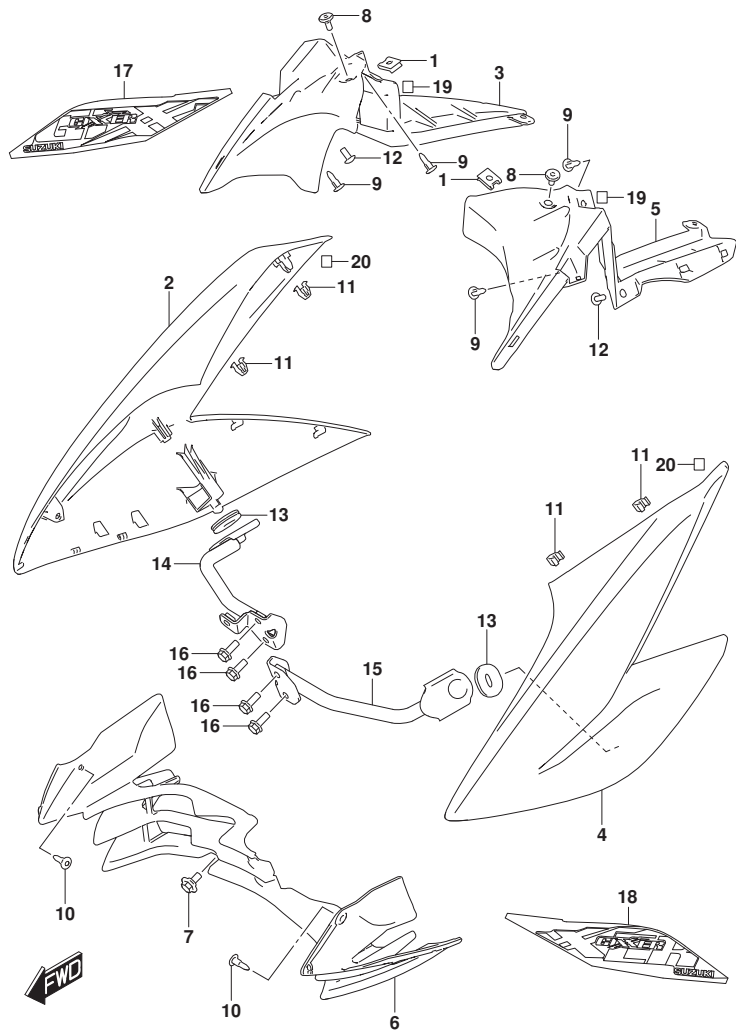


FIG. 447A (1-E-4) フレームホデーカバー

見出番号	品番	品名	使用個数	備考	標準作業時間
17-1	68665-41K00-BYQ	テーフ, カハ-フレームホデー, ライト	1	FOR YVB	
17-2	68665-41K00-BYT	テーフ, カハ-フレームホデー, ライト	1	FOR APT	
17-3	68665-41K00-BYU	テーフ, カハ-フレームホデー, ライト	1	FOR KEL	
18-1	68666-41K00-BYQ	テーフ, カハ-フレームホデー, レフト	1	FOR YVB	
18-2	68666-41K00-BYT	テーフ, カハ-フレームホデー, レフト	1	FOR APT	
18-3	68666-41K00-BYU	テーフ, カハ-フレームホデー, レフト	1	FOR KEL	
19	94642-10GA0	クッション (15X15X2)	2		
20	94642-10GA0	クッション (15X15X2)	2		

COLOR : APT=YVB (BLACK), YD8 (SILVER)

: KEL=YVB (BLACK), YSF (BLUE)

FIG.451A

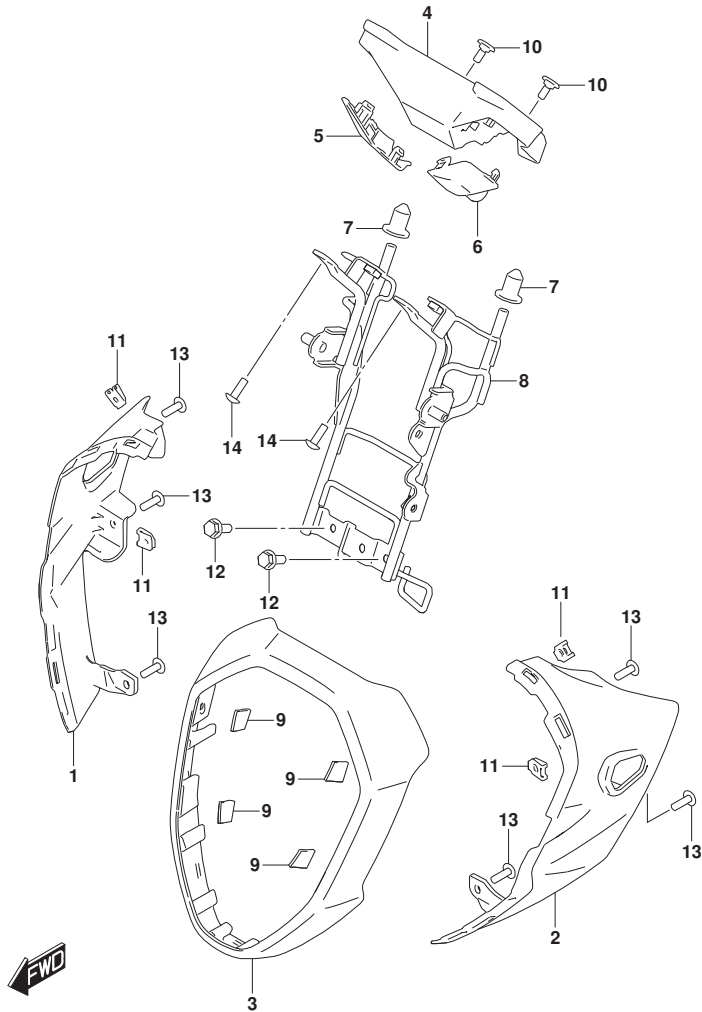


FIG. 451A (1-E-5) ヘッドランプハウジング

見出番号	品番	品名	使用個数	備考	標準作業時間
1	51811-41KA0-YVB	ハウジング, ヘッドランプ, ライト (フ ラック)	1		0.6
2	51812-41KA0-YVB	ハウジング, ヘッドランプ, レフト (フ ラック)	1		0.6
3	51813-41KA0-YHG	カバー, ヘッドランプハウジング (グ レー)	1		
4	51814-41KA0	ブ レース, メータハウジング	1		
5	51815-41KA0	カバー, メータブ レース, ライト	1		
6	51816-41KA0	カバー, メータブ レース, レフト	1		
7	51831-30H00	クッション, カウリングブ レース	2		
8	51850-41KB0	ブ レース, ヘッドランプハウジング	1		0.8
9	94642-10GA0	クッション (15X15X2)	4		
10	09139-05096	ボ ルト (5X13)	2		
11	09148-05060	ナット	4		
12	01550-0616B	ボ ルト	2		
13	03541-0516B	スクリュ	6		
14	03541-0516B	スクリュ	2		

FIG.460A

FIG. 460A (1-E-6) フロント フェンダ\*

見出番号	品番	品名	使用個数	備考	標準作業時間
1	53111-34J00-YVB	フェンダ*, フロント(フ ラツカ)	1		0.4
2	47161-23J00	ワツシヨソ (10X22X7)	4		
3	53275-34J00	スベ ーサ, フロントフェンダ*	4		
4	09160-06060	ワツシヤ (6. 5X20X1. 2)	4		
5	53113-30H00	スクリユ, フロントフェンダ* フロント	2		
6	01550-0620A	ホ ルト	2		
7	68155-34J00-J7A	エンブレム, "ABS"	1		
8	68171-34J10-YMD	エンブレム, "SUZUKI" (シルバ ー)	1		

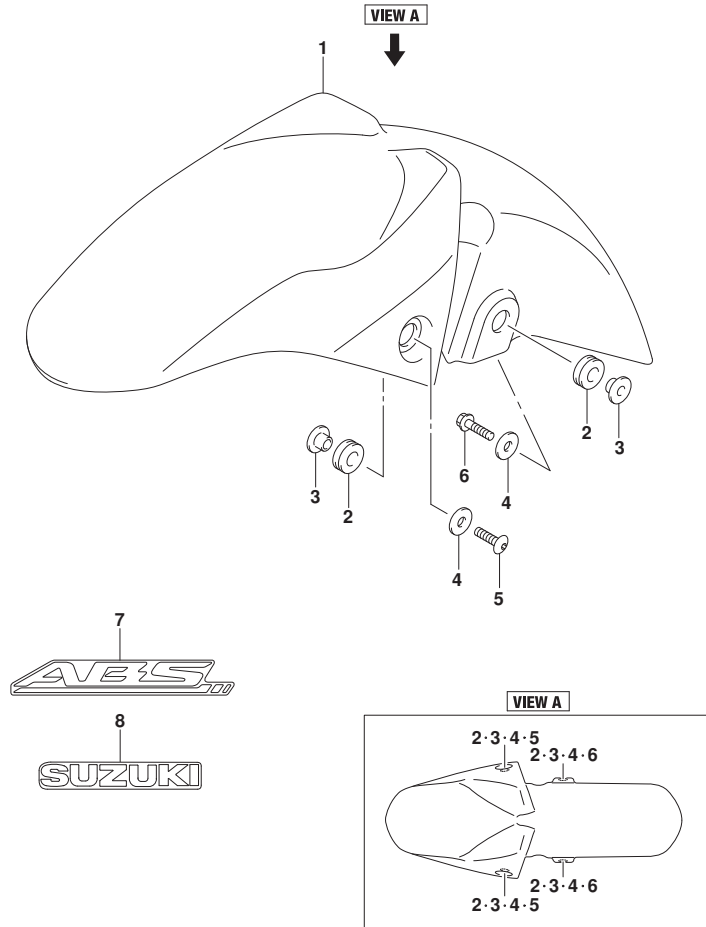


FIG.462A

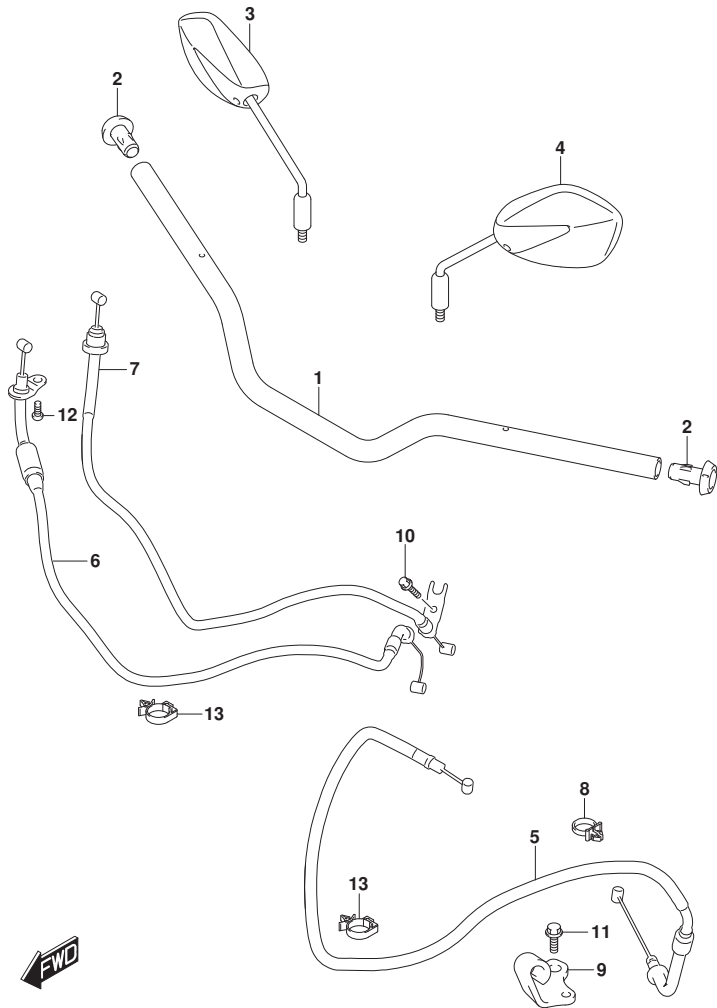


FIG. 462A (1-E-7) ハンドルバー

見出番号	品番	品名	使用個数	備考	標準作業時間
1	56111-34J21	ハンドルバー	1		0.9
2	56216-34J00	キャップ, クリップエンド	2		
3	56500-34J81	ミラーアツシ, リヤビュールライト	1		0.2
4	56600-34J81	ミラーアツシ, リヤビュール左	1		0.2
5	58200-42KA0	ケーブルアツシ, クラツチ	1		0.5
6	58300-42KA0	ケーブルアツシ, スロットルNO. 1	1		0.5
7	58300-42KB0	ケーブルアツシ, スロットルNO. 2	1		0.5
8	58623-28G10	クランプ, クラツチケーブル	1		
9	58634-42K00	ストツパ, クラツチケーブル	1		
10	01550-0510A	ホルト	1		
11	01550-0612A	ホルト	1		
12	02112-0510B	スクリュ	1		
13	09403-18409	クランプ	2		

FIG.467A

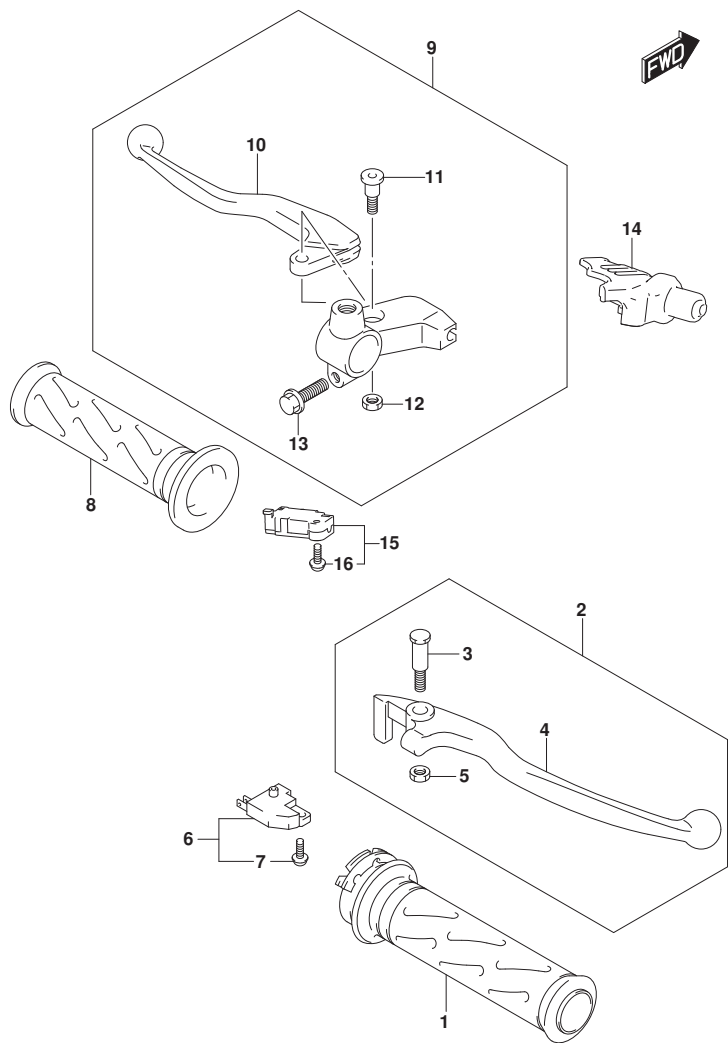


FIG. 467A (1-E-8) ハンドルレバー

見出番号	品番	品名	使用個数	備考	標準作業時間
1	57110-30H10	グリップ, スロットル	1		
2	57300-30H21	レバーアツシ, フレーキ	1		0.2
3	57431-30H20	ボルト, フレーキレバーボツト	1		
4	57421-30H10	レバー, フレーキ	1		0.2
5	57433-30H10	ナツト, フレーキレバーボツト	1		
6	57460-14J01	スイッチアツシ, フロントブレーキ	1		0.2
7	57465-17C00	スクリュ	1		
8	57211-22D11	グリップ, レフト	1		
9	57500-41K10	レバーアツシ, クラツチ	1		0.7
10	57621-41K00	レバー, クラツチ	1		
11	57431-41K00	ボルト, クラツチレバーボツト	1		
12	08319-2106A	ナツト	1		
13	01547-0620B	ボルト	1		
14	57661-41K00	カバー, クラツチレバー	1		
15	37560-41K00	スイッチアツシ, クラツチ	1		0.4
16	37562-41K00	スクリュ, クラツチスイッチ	1		

FIG.474A

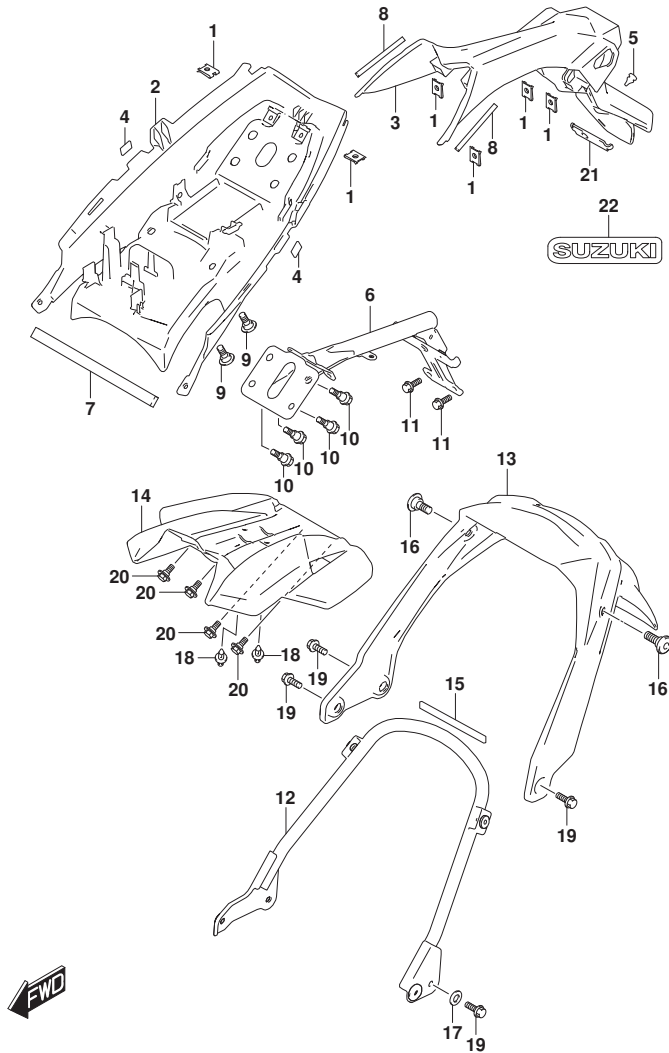


FIG.474A (1-E-9) リヤ フェンダ\*

見出番号	品番	品名	使用個数	備考	標準作業時間
1	35157-34J00	ナット	6		
2	63111-41K00	フェンダ*, リヤフロント	1		0.9
3	63112-41K00	フェンダ*, リヤリヤ	1		0.8
4	63114-41K00	クッション, フェンダ* リヤフロント	2		
5	63118-41K00	ブ ラグ*, リヤフェンダ*	1		
6	63130-41K00	ブ ラケット, リヤフェンダ*	1		0.6
7	63191-34J00	クッション, リヤフェンダ*	1		
8	63191-41K00	クッション, リヤフェンダ*	2		
9	94413-30H10	ボ ルト (6X16.5)	2		
10	09111-06072	ボ ルト (6X17.8)	4		
11	01550-0616B	ボ ルト	2		
12	63110-41K00	ブ ラケット, リヤフェンダ* ロア	1		0.2
13	63411-41K00	フェンダ*, リヤロアセンタ	1		0.2
14	63412-41K00	エクステンション, リヤフェンダ*	1		0.6
15	63413-41K00	クッション, リヤフェンダ* ロア	1		
16	09139-06230	スクリュ (6X13)	2		
17	09160-08156	ワッシャ (8.5X20X1.6)	1		
18	09409-06L07	クリップ*	2		
19	01550-0820B	ボ ルト	4		
20	09111-06102	ボ ルト (6X14.8)	4		
21	63121-34J00	ブ ラケット, リヤライセンス	1		
22	68171-41K00	エン ブレム, "SUZUKI"	1		

FIG.496A

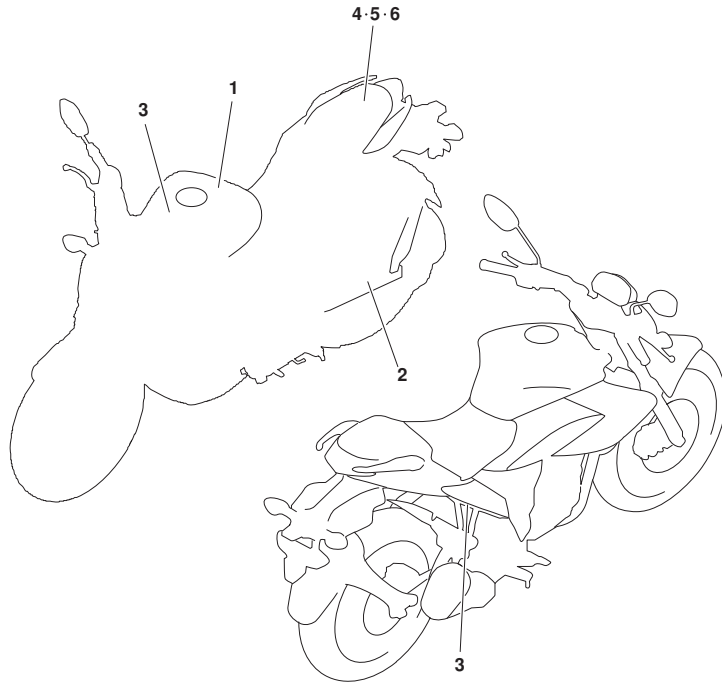


FIG. 496A (1-E-10) ラベル

見出番号	品番	品名	使用個数	備考	標準作業時間
1	68319-49J00	ラベル, セネルウオニング	1		
2	68332-42K20	ラベル, タイヤインフォメーション	1		
3	68386-28H01	ラベル, ブレーキフルードインフォメーション	2		
4	99011-42K00	マニュアル, オーナーズ	1		
5	99012-00324	マニュアル, メンテナンス	1		
6	99016-00300	マニュアル, セーフティ	1		

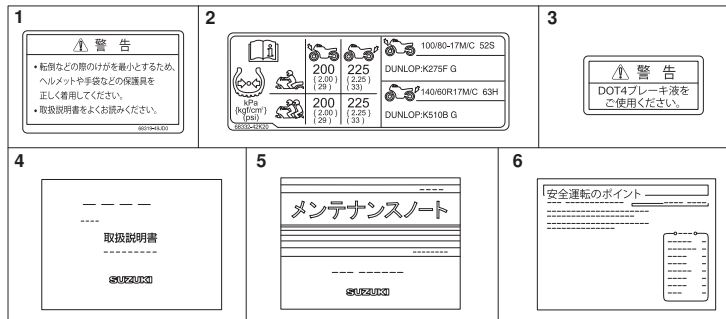


FIG.505A

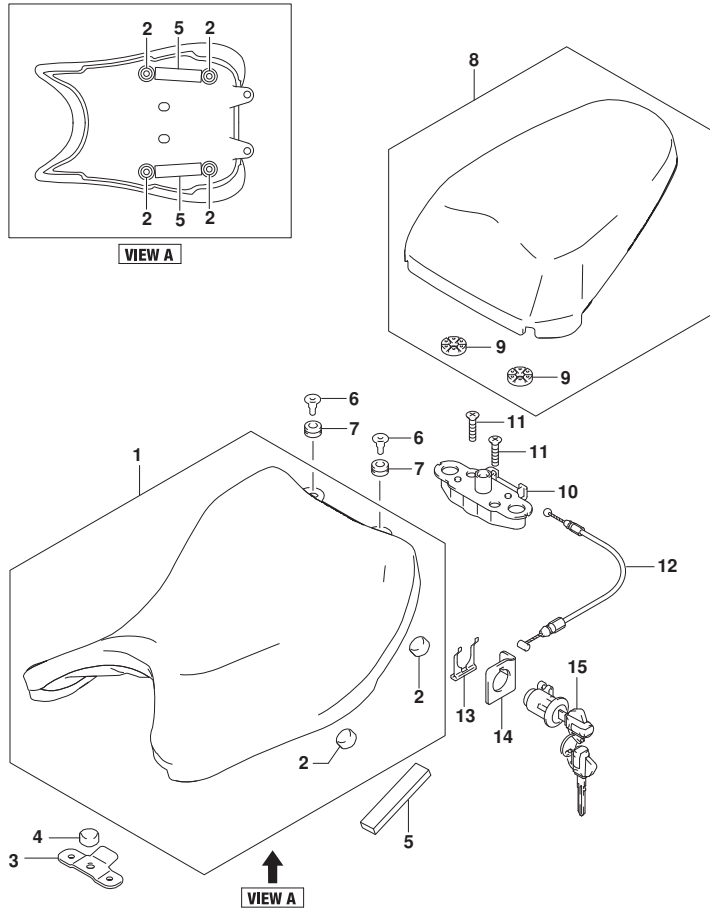


FIG. 505A (1-E-11) シート

見出番号	品番	品名	使用個数	備考	標準作業時間
1	45100-41K00-QQ4	シートアツジ	1		0.2
2	45148-27K00	クッション、シートマウント	4		
3	45316-41K00	ブラケット、シートフロント	1		
4	45148-27K00	クッション、シートマウント	1		
5	45149-41K00	クッション、シートフロントロア	2		
6	45112-41K00	ボルト	2		
7	09320-09016	クッション(9X18X9.5)	2		
8	45300-41K00-QQ4	シートアツジ、ヒリオン	1		
9	45213-28G20	クッション、シートロックストライカ	2		
10	45220-28G21	ブラケット、シートサポート	1		
11	02122-0630A	スクリュー	2		
12	45280-41K00	ケーブル、シートロック	1		0.7
13	45288-20G20	ガイド、シートロックケーブル	1		
14	45289-11F00	プレート、シートロックアツジ	1		
15	95700-09G60	ロックアツジ、シート	1		

FIG.521A

FIG. 521A (1-E-12) フロント フォーク ダンパ°

見出番号	品番	品名	使用個数	備考	標準作業時間
1	51103-34J0	ダンパ°アツシ, ライト	1		0.5
2	51111-34J80	・チューブ°, インナ	1		0.9
3	51113-34J80	・ボ°ルト	1		
4	51121-34J80	・フ°ツシユ, スライド°	1		0.9
5	51131-34J0	・チューブ°, アウタ, ライト	1		0.9
6	51146-34J80	・シリンダ°	1		0.9
7	51148-34J80	・ガ°スケツトロ°	1		
8	51153-34J80	・シール, オイル	1		
9	51156-34J80	・リング°, スナツフ°	1		
10	51158-34J80	・ワツシヤ	1		
11	51167-34J80	・メタル, スライド°	1		
12	51171-34J80	・スフ°リング°	1		0.9
13	51172-34J80	・ワツシヤ	1		
14	51173-34J80	・シール, タ°スト	1		
15	51176-34J80	・スヘ°-サ, スフ°リング°アツハ°	1		
16	51177-34J80	・スフ°リング°, リバ°ウント°	1		0.9
17	51181-34J80	・Oリング°	1		
18	51195-34J80	・ビ°-ス, オイルロツク	1		0.9
19	51196-34J80	・リング°, ビ°ストン	1		
20	51451-34J80	・ボ°ルト	1		

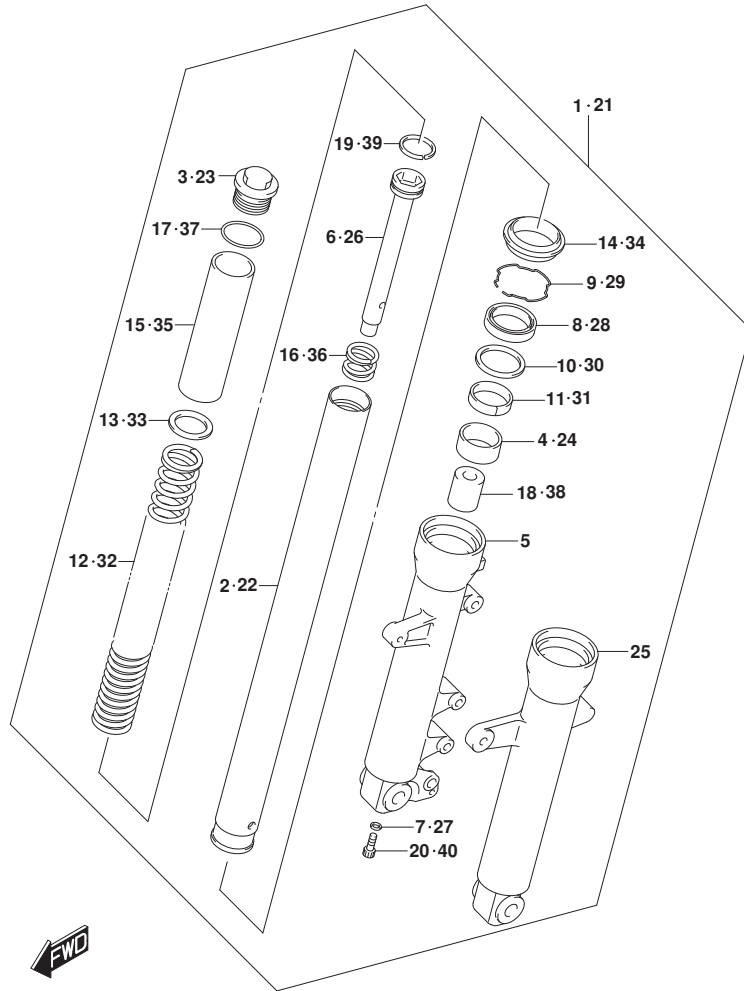


FIG.521A

FIG.521A (1-E-13) フロント フォーク ダンパ°

見出番号	品番	品名	使用個数	備考	標準作業時間
21	51104-34J00	ダンパ°アツシ, レフト	1		0.5
22	51111-34J80	・チューブ°, インナ	1		0.9
23	51113-34J80	・ボ°ルト	1		
24	51121-34J80	・フ°ツシユ, スライド°	1		0.9
25	51141-34J00	・チューブ°, アウタ, レフト	1		0.9
26	51146-34J80	・シリンダ°	1		0.9
27	51148-34J80	・ガ°スケツトロ°	1		
28	51153-34J80	・シール, オイル	1		
29	51156-34J80	・リング°, スナツフ°	1		
30	51158-34J80	・ワツシヤ	1		
31	51167-34J80	・メタル, スライド°	1		
32	51171-34J80	・スフ°リング°	1		0.9
33	51172-34J80	・ワツシヤ	1		
34	51173-34J80	・シール, タ°スト	1		
35	51176-34J80	・スヘ°-サ, スフ°リング°アツハ°	1		
36	51177-34J80	・スフ°リング°, リバ°ウント°	1		0.9
37	51181-34J80	・Oリング°	1		
38	51195-34J80	・ヒ°-ス, オイルロツク	1		0.9
39	51196-34J80	・リング°, ヒ°ストン	1		
40	51451-34J80	・ボ°ルト	1		

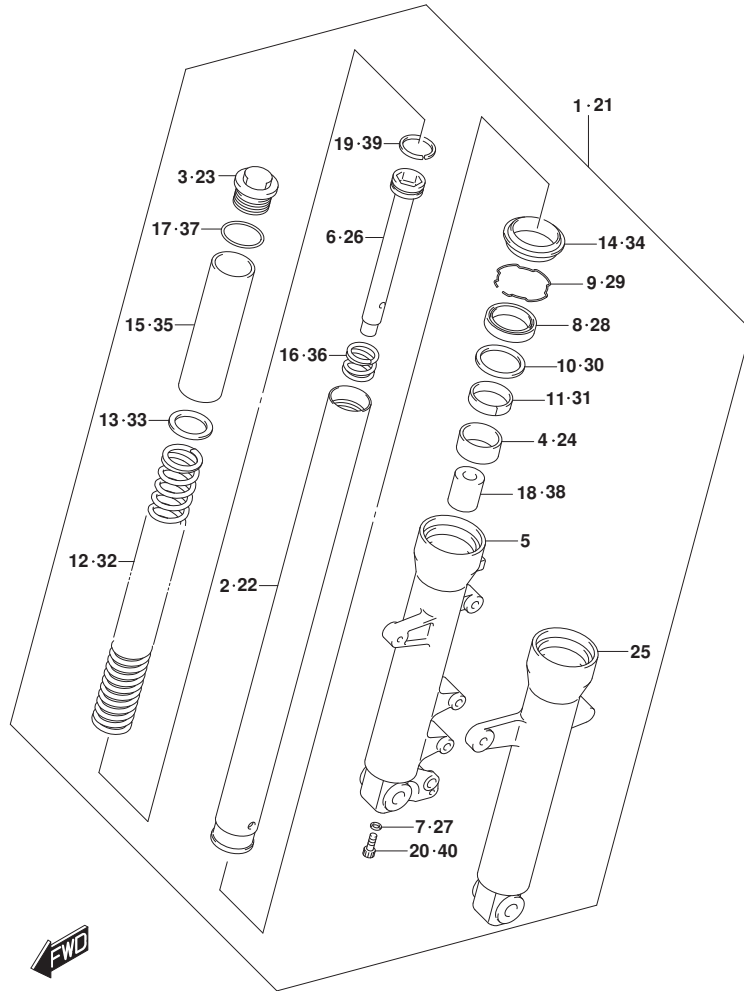


FIG.524A

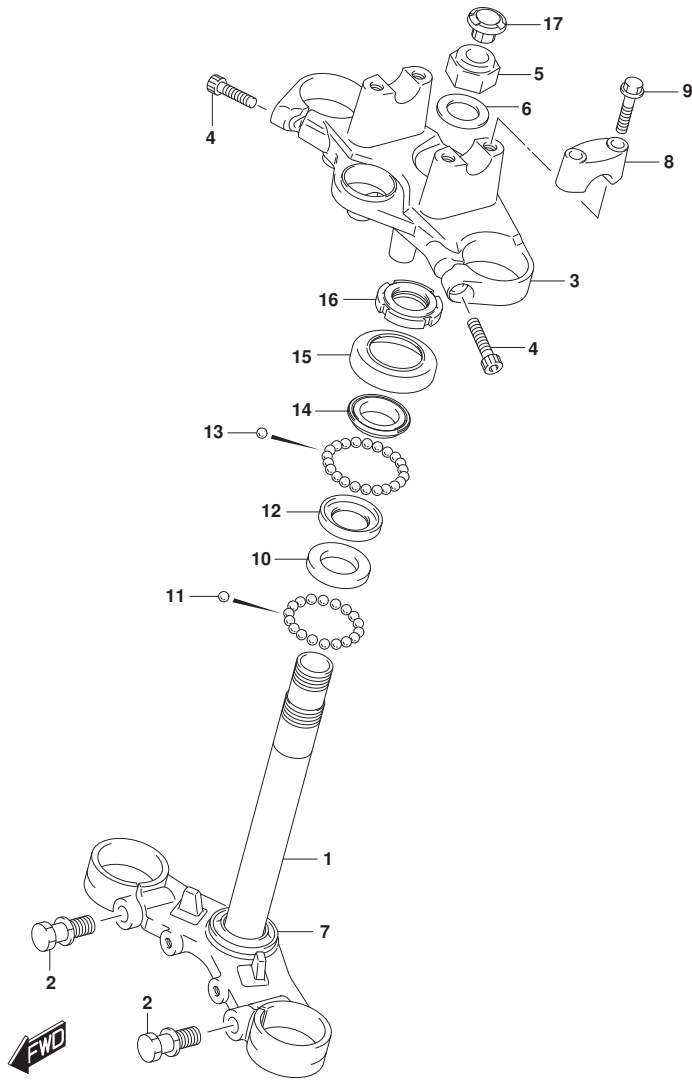


FIG. 524A (1-E-14) ステアリング ステム

見出番号	品番	品名	使用個数	備考	標準作業時間
1	51410-34J80-019	ブラケット, アンタ° (ブラツク)	1		1.5
2	51434-34J80	ホルト, アンタ° ブラケット	2		
3	51311-34J70-291	ブラケット, アツハ° (ブラツク)	1		0.9
4	51328-30H00	ホルト, ヘツト°	2		
5	51353-42K00	ナツト, ステムツヅフ°	1		
6	51356-30H00	ワツシヤ, ステム	1		
7	51621-28G00	レース, ステアリング° アウタロア°	1		1.5
8	56211-34J70-291	ホルタ°, ハント° ルアツハ° (ブラツク)	2		
9	51147-34J80	ホルト, ハント° ルホルタ°	4		
10	51611-20002	レース, ステアリング° インナアツハ°	1		1.8
11	06111-08004	ホル	18		
12	51611-33002	レース, ステアリング° インナロア°	1		1.8
13	06111-06004	ホル	22		
14	51621-28000	レース, ステアリング° アウタアツハ°	1		
15	51643-25001	タ° ストシール, ステアリング° アツハ°	1		
16	51631-28000	ナツト, ステアリング° ステム (25X44X10)	1		
17	51344-41K00	キャツフ°, ステアリング° ステム	1		

FIG.530A

FIG. 530A (1-E-15) フロント ホイール

見出番号	品番	品名	使用個数	備考	標準作業時間
1	54111-34J30-QC3	ホイール, フロント (17M/CXMT2. 50) (ﾌﾞﾗｯｸ)	1		1. 1
2	08123-63017	ﾊﾞｯｼﾞﾝｸﾞ	2		0. 6
3	54731-34J00	ｽﾍﾟｰｰ, フロントﾊﾌﾞ ｽﾍﾟｰｰ	1		
4	54711-34J00	ｱｸｽﾙ, フロント	1		0. 3
5	54741-33G00	ｽﾍﾟｰｰ, フロントｱｸｽﾙ	2		
6	54841-23J00	ｼｰﾙ, フロントﾊﾌﾞ ﾀﾞｽﾄ	2		
7	09159-12082	ﾅｯﾄ	1		
8	59211-34J60	ﾃﾞｲｽｸ, フロントﾌﾞﾚｰｷ	1		0. 3
9	59218-34J20	ﾎｰﾙﾄ, フロントﾌﾞﾚｰｷ ﾃﾞｲｽｸ	5		
10	*55110-34J50	ﾀｲﾔ, フロント (100/80-17M/C 52S)	1	K275F G DUNLOP	0. 7
11	43130-24A70	ﾊﾞﾙﾌﾞ ﾏﾞｼ, ﾎｲｰﾙﾘﾑ	1		
12	54162-34J00	ﾘﾝｸﾞ, ﾏﾞｰﾄﾞ ﾙﾝｽﾞﾌﾞﾙﾝﾄ (46T)	1		0. 4
13	68251-34J20-BP3	ﾃｰﾌﾞ, ﾎｲｰﾙ, ﾗｲﾄ	1		
14	68252-34J20-BP3	ﾃｰﾌﾞ, ﾎｲｰﾙ, ﾚﾌﾄ	1		

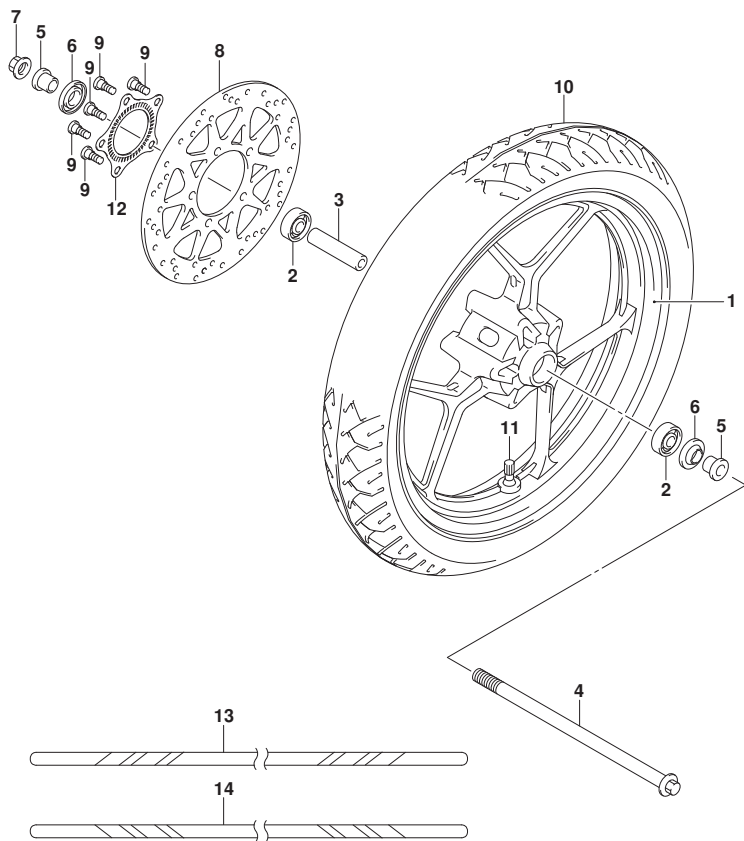


FIG.533A

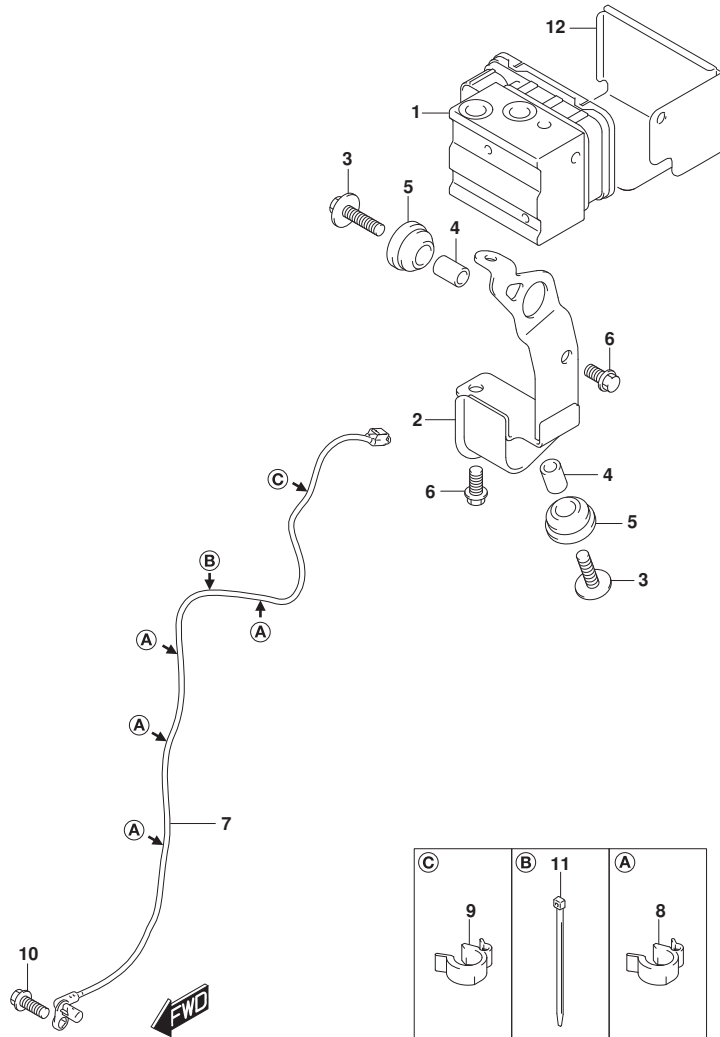


FIG. 533A (1-F-2) ハイﾄﾞﾚｯｼﾝｸﾞ ﾕﾆｯﾄ

見出番号	品番	品名	使用個数	備考	標準作業時間
1	55610-34J00	ユニットアツシ, ハイﾄﾞﾚｯｼﾝｸﾞABS	1		0.8
2	55660-42K00	ホルﾀﾞ, ハイﾄﾞﾚｯｼﾝｸﾞABS	1		
3	55661-34J00	ﾎﾙﾄ	2		
4	55662-10G00	ｽﾍﾟｰｻ, ハイﾄﾞﾚｯｼﾝｸﾞABS	2		
5	55663-34J00	ﾗﾊﾞｰ, ハイﾄﾞﾚｯｼﾝｸﾞABS	2		
6	01547-0612A	ﾎﾙﾄ	2		
7	55710-42K00	ｾﾝｻ, フﾚﾝﾄﾎｲｰﾙｽﾍﾞｰﾄ	1		0.6
8	55734-27K00	ｸﾗﾝﾌﾟ, ｾﾝｻ	4		
9	55734-34J00	ｸﾗﾝﾌﾟ, ｾﾝｻﾘｰﾄ	1		
10	01547-0616B	ﾎﾙﾄ	1		
11	09407-14407	ｸﾗﾝﾌﾟ (L:145)	1		
12	55670-42K00	ｶﾊﾞｰ, ハイﾄﾞﾚｯｼﾝｸﾞABS	1		

FIG.535A

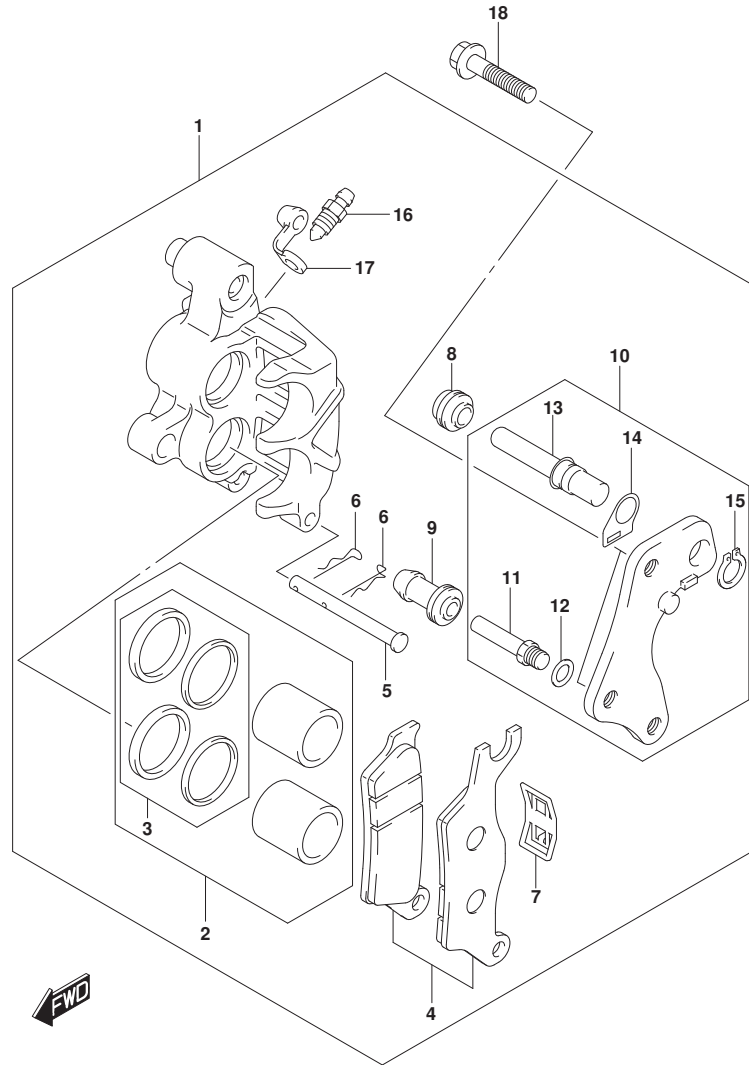


FIG. 535A (1-F-3) フロント キャリパ°

見出番号	品番	品名	使用個数	備考	標準作業時間
1	59100-34J30	キャリパ° アツシ, フロントライト	1		0.2
2	59100-34870	・ピ° ストンセット	1		0.4
3	59100-34860	・・シールセット, ピ° ストン	1		0.4
4	59109-34J00	・インシユレータ	1		
5	59108-34J00	・ダ° ストカバ°	1		
6	59315-34J00	・スプ° リング°	1		
7	59746-34J00	・カリツフ°	2		
8	59665-34J00	・・サーカリツフ°	1		
9	59187-34J00	・・ピ° ン	1		
10	59188-34J00	・・スベ° サ	1		
11	59351-34J00	・フ° ラケット	1		
12	59121-30H00	・スクリユ, フ° リーダ°	1		
13	59122-30H00	・キヤツフ°, フ° リーダ°	1		
14	59101-34820	・パ° ツド° セツト	1		0.2
15	59141-34J10	・ピ° ン	1		
16	59145-34J00	・・ストツバ°	1		
17	59382-34J00	・・ピ° ン	1		
18	01550-0835A	ボ° ルト	2		

FIG.536A

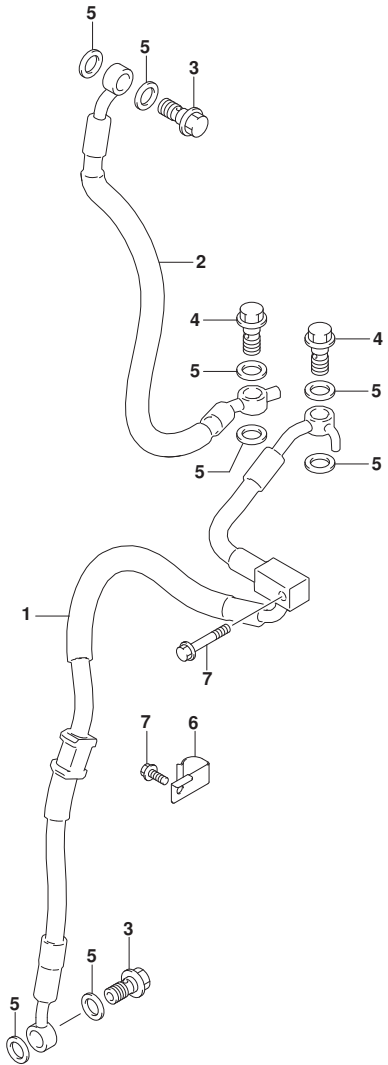


FIG. 536A (1-F-4) フロント ブレーキホース

見出番号	品番	品名	使用個数	備考	標準作業時間
1	59440-42K00	ホース, ユニットツフフロントブレーキキャリパ	1		0.5
2	59480-42K10	ホース, フロントブレーキマスターユニット	1		0.5
3	59492-30H20	ホルト, ブレーキフルード	2		
4	59492-34J10	ホルト, ブレーキフルード	2		
5	59502-30H00	ワッシヤ, ブレーキフルード	8		
6	59266-34J00	クランプ, フロントブレーキホースNO. 1	1		
7	01547-0612B	ホルト	2		

FIG.537A

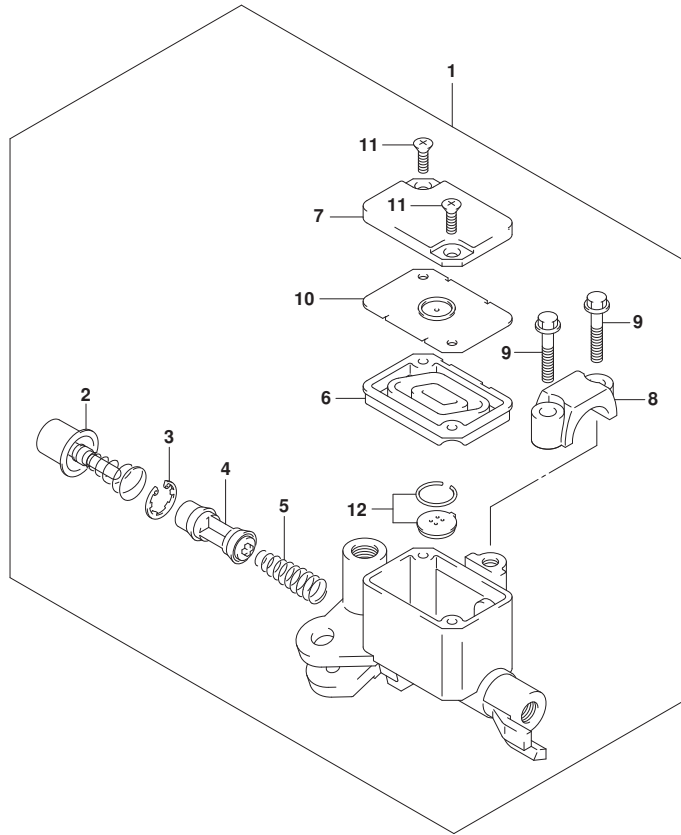


FIG. 537A (1-F-5) フロント マスタ シリンダ\*

見出番号	品番	品名	使用個数	備考	標準作業時間
1	59600-12K10	シリンダ* アツシ, フロントマスタ	1		0.3
2	59870-30H00	・フ ッシロツト* アツシ	1		
3	59665-30H00	・サークリツツ*	1		
4	59610-12K00	・ピ ストンアツシ	1		0.5
5	57318-12K00	・スプリング*	1		0.5
6	59667-12K00	・ダ イヤフラム	1		
7	59687-23K00	・カハ ー	1		0.2
8	59671-30H00	・クラツプ*	1		
9	59688-30H00	・スクリユ	2		
10	59668-30H00	・フ レート, ダ イヤフラム	1		
11	59691-30H00	・フラツツスクリユ	2		
12	59669-30H00	・キヤツツ*	1		



FIG.541A

FIG. 541A (1-F-6) リヤ スイング アーム

見出番号	品番	品名	使用個数	備考	標準作業時間
1	61000-42K10	スイング アームアツシ, リヤ	1		1.0
2	61280-41K00	スペーサ, リヤスイング アームヒ ホット	1		
3	09263-22077	ベアリング	2		
4	61251-41K00	スペーサ, リヤスイング アームヒ ホットベアリング	2		
5	09160-14079	ワッシャ	2		
6	61262-41K00	カバー, リヤスイング アームヒ ホットダスト	2		
7	08319-2114A	ナット	1		
8	09160-14078	ワッシャ	1		
9	61211-30H00	シャフト, リヤスイング アームヒ ホット	1		0.4
10	61273-42K00	バツファ, チェンタツチデ イフエンス	1		
11	09111-06072	ホルト (6X17.8)	1		

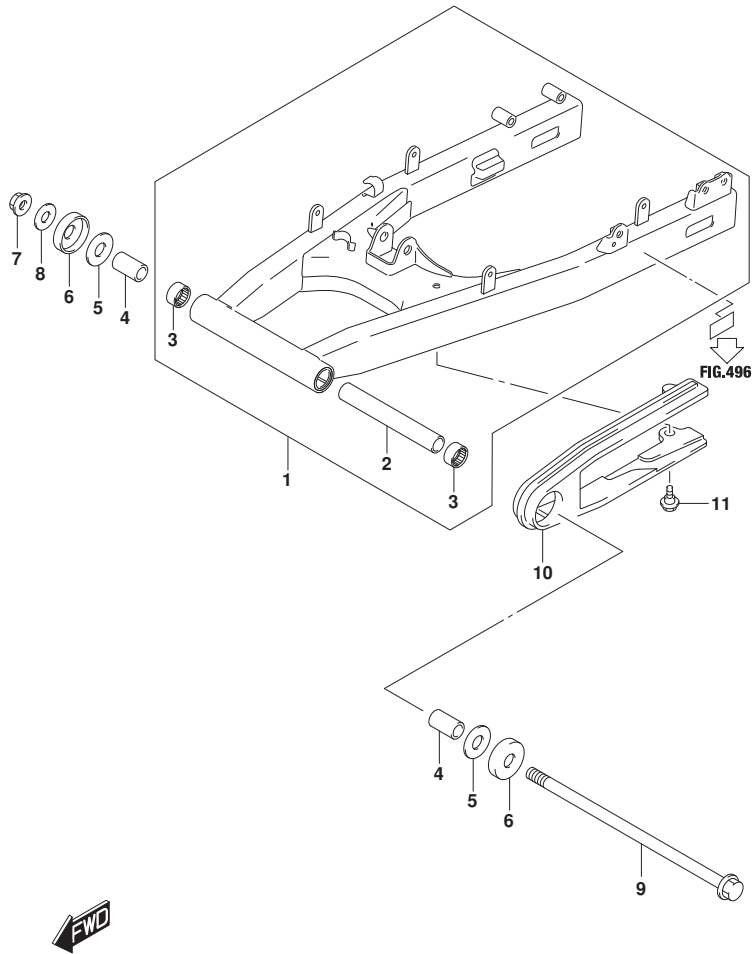


FIG.542A

FIG.542A (1-F-7) チェーン ケース

見出番号	品番	品名	使用個数	備考	標準作業時間
1	61311-34J00	ケース, チェーン	1		0.3
2	09111-06107	ボルト (6X12)	4		
3	62100-34J20-YKS	アブソーバ アツシ, リヤシヨツク (レフト)	1		0.5
4	62658-47H00	ボルト, リヤクツシヨシレバ	1	アツハ	
5	62668-30B00	ボルト, リヤクツシヨシレバ - フロント	1	07	
6	09159-12082	ナツト	1	07	
7	09160-12131	ワツシヤ	1	07	

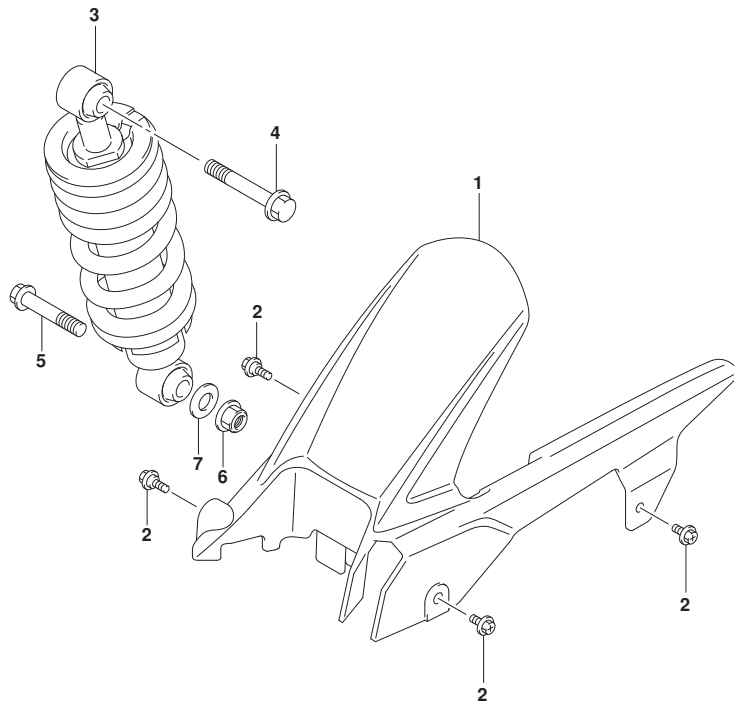


FIG.550A

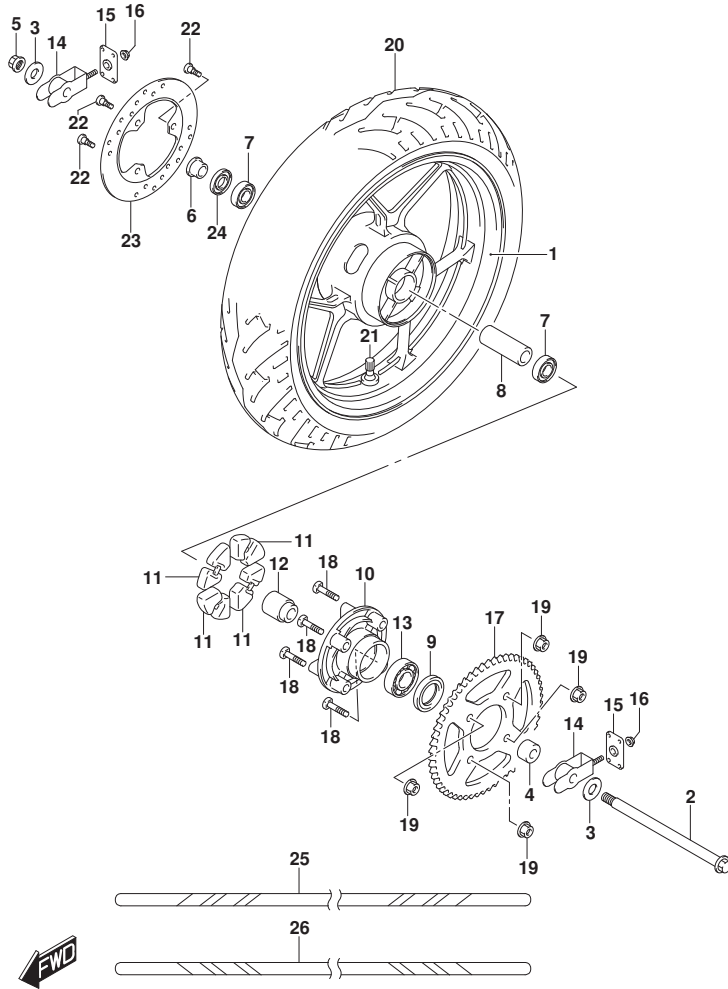


FIG. 550A (1-F-8) リヤ ホイール

見出番号	品番	品名	使用個数	備考	標準作業時間
1	64111-42K00-QC3	ホイール, リヤ(17M/CXMT4.00)	1		0.9
2	64711-34J00	アクスル, リヤ	1		0.4
3	61445-34J00	ワツシヤ, リヤアクスル	2		
4	64751-34J00	スベ一サ, リヤアクスル, レフト	1		
5	64721-30H00	ナツト	1		
6	64741-34J00	スベ一サ, リヤアクスル, ライト	1		
7	08123-63027	ベ一アリング	2		0.7
8	64731-34J00	スベ一サ, リヤホイールベ一アリング	1		
9	64831-43J00	シール, リヤスプ ロケツトマウンチング ドラム	1		
10	64611-35J20	ドラム, リヤスプ ロケツトマウンチング	1		
11	64651-27K00	アブソーバ, リヤハブ ショツク	4		
12	64761-34J00	リテーナ, リヤスプ ロケツトマウンチング	1		
13	08123-60057	ベ一アリング	1		
14	61410-34J00	アシヤスタ, チェーン	2		
15	61421-30H00	プレート, チェーンアシヤスタカイト	2		
16	08319-3106A	ナツト	2		
17-1	64511-34J20	スプ ロケツト, リヤ(45T-428)	1	NT:45 LGB	0.5
17-2	64511-34J50	スプ ロケツト, リヤ(45T-428)	1	NT:45 FLASH ELECTRONIC	0.5
18	09105-08011	ホルト(8X36)	4		
19	08319-3108A	ナツト	4		
20	*65110-34J50	タイヤ, リヤ(140/60R17M/C 63H)	1	K510B G DUNLOP	0.6
21	43130-24A70	ハルブ アツシ, ホイールリム	1		
22	59218-34J00	ホルト, フロントフ レーキデ イスク	3		

FIG.550A

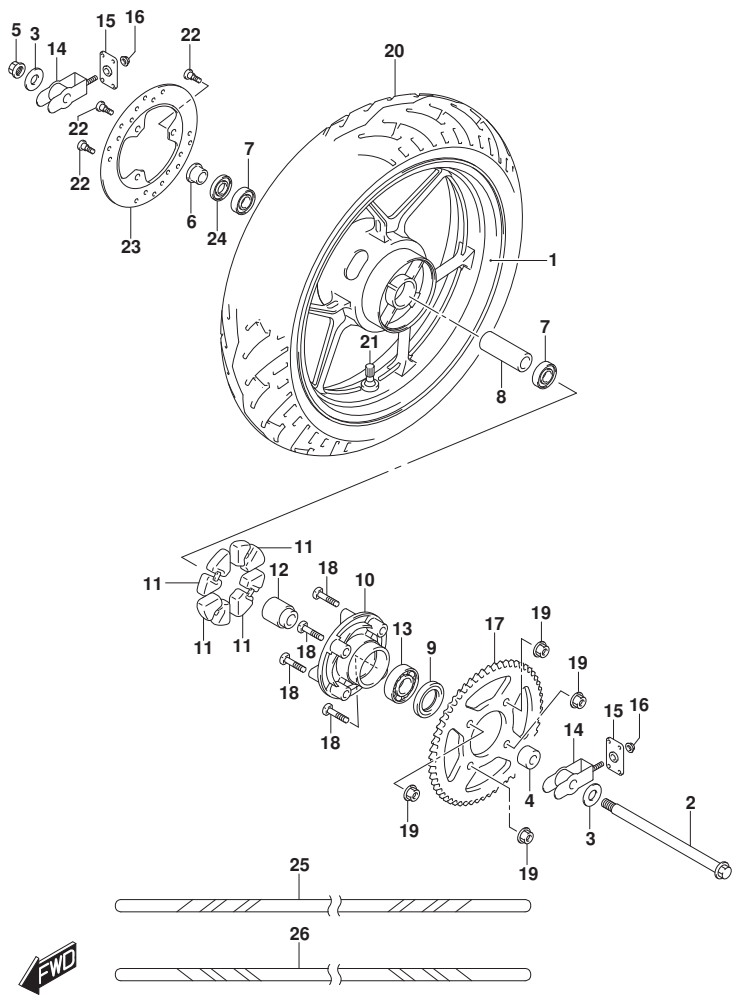


FIG. 550A (1-F-9) リヤ ホイール

見出番号	品番	品名	使用個数	備考	標準作業時間
23	69211-34J20	ディスク, リヤブレーキ	1		0.4
24	54841-48H10	シール, ホイールナット	1		
25	68251-34J20-BP3	テープ, ホイール, ライト	1		
26	68252-34J20-BP3	テープ, ホイール, レフト	1		

FIG.555A

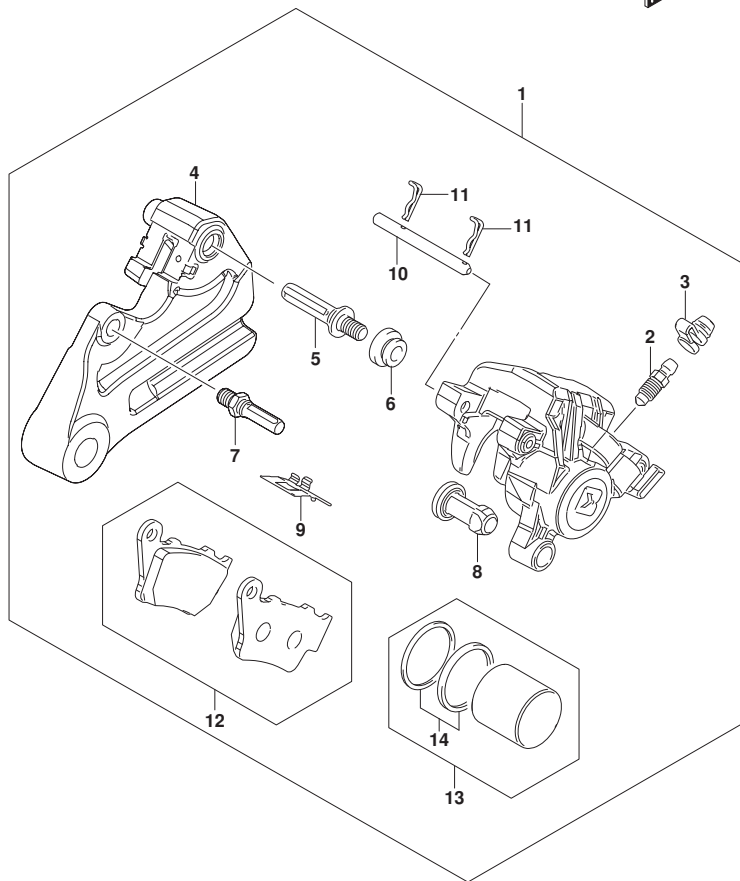


FIG. 555A (1-F-10) リヤ キャリパ

見出番号	品番	品名	使用個数	備考	標準作業時間
1	69100-27K00	キャリパ アツシ, フロント	1		0.5
2	59121-30H00	・スクリュ, フリーダ	1		
3	59122-30H00	・キャツプ, フリーダ	1		
4	69720-27K00	・フ ラケツト	1		
5	69187-27K00	・ピン	1		
6	59108-34J00	・ダ ストカハ	1		
7	59187-34J00	・ピン	1		
8	59109-34J00	・インシュレータ	1		
9	69115-27K00	・スフ リンケ, ハ ット	1		
10	69345-27K00	・ピン, ハ ット	1		
11	69746-27K00	・クリツフ	2		
12	69100-27880	・ハ ット セツト	1		0.2
13	69100-27870	・ピ ストンセツト	1		0.6
14	69100-27860	・シールセツト	1		0.6

