

# ま え が き

このパーツカタログは《スズキ ジクサー》GSX250RLM0型の補給取扱い部品を収録してあります。

実施号機

GSX250RLM0 : F. No. ~

## パーツカタログのご使用について

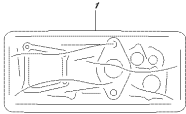
### 1. カラーラベル

色物部品を索引する場合は、カラーラベルを参照の上  
該当部品をお選びください。

カラーラベル

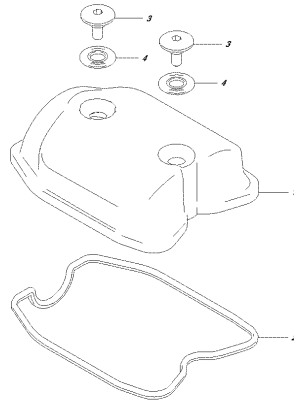


FIG. 101A



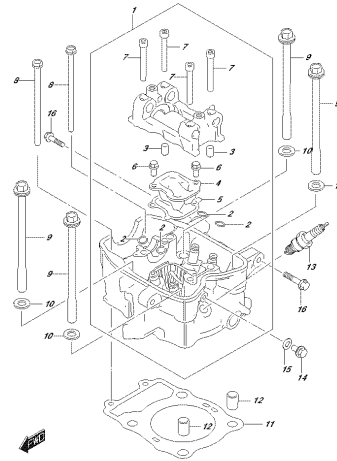
OSKGERÄT\_NW\_101A  
GRABERLEIT

FIG. 102A



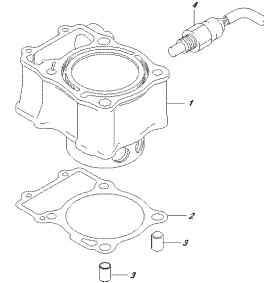
OSKGERÄT\_NW\_102A  
CYLINDERHEADCOVER

FIG. 103A



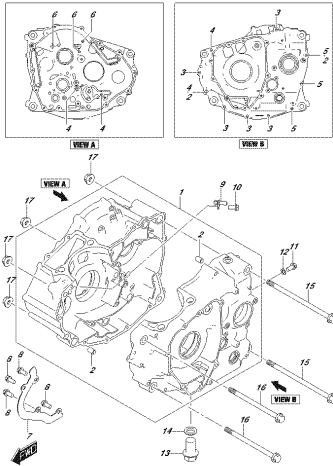
OSKGERÄT\_NW\_103A  
CYLINDERHEAD

FIG. 107A



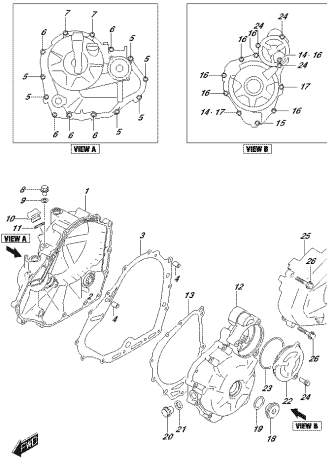
OSKGERÄT\_NW\_107A  
CYLINDER

FIG. 108A



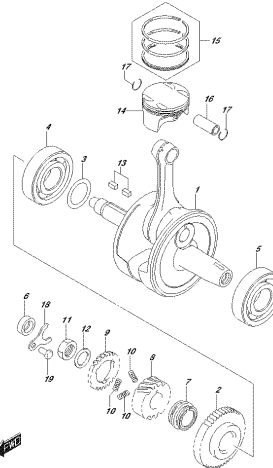
OSKGERÄT\_NW\_108A  
CYLINDERHEAD

FIG. 112A



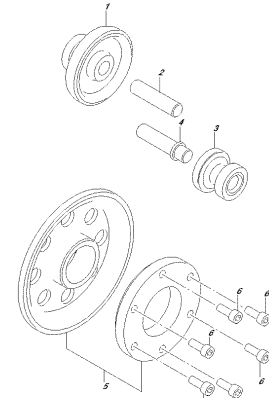
OSKGERÄT\_NW\_112A  
CRANKSHAFT

FIG. 120A



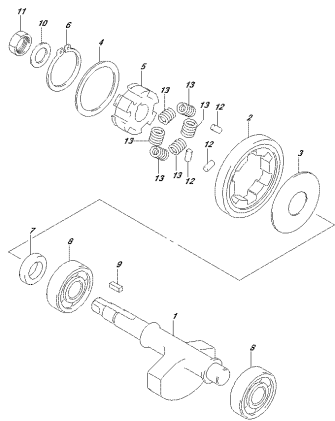
OSKGERÄT\_NW\_120A  
STARTER CLUTCH

FIG. 122A



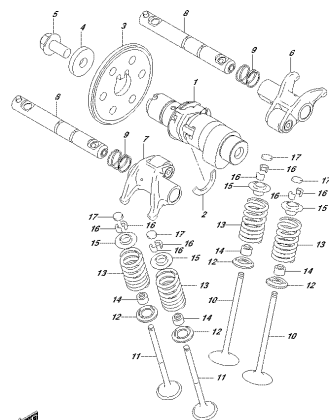
OSKGERÄT\_NW\_122A  
STARTER CLUTCH

FIG. 124A



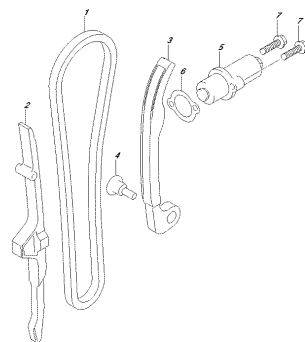
OSKERR.ME\_NW\_15M  
OSKERR.ME\_AK221

FIG. 126A



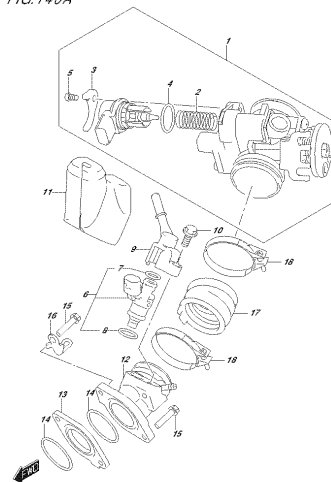
OSKERR.ME\_NW\_15M  
OSKERR.ME\_AK216

FIG. 127A



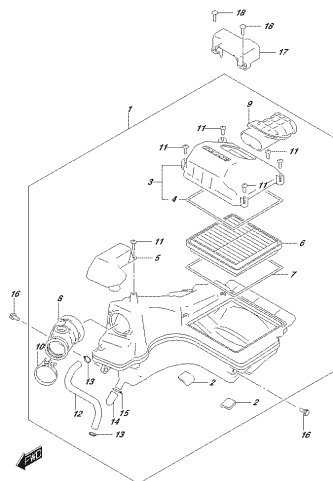
OSKERR.ME\_NW\_15M  
OSKERR.ME\_AK219

FIG. 140A



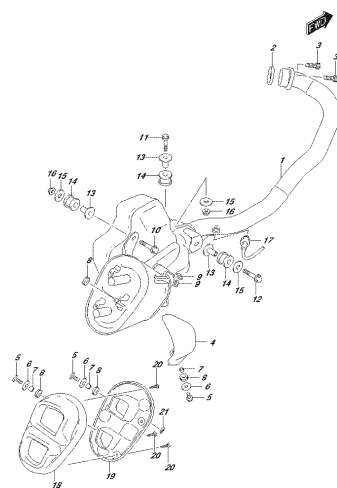
OSKERR.ME\_NW\_15M  
OSKERR.ME\_AK220

FIG. 155A



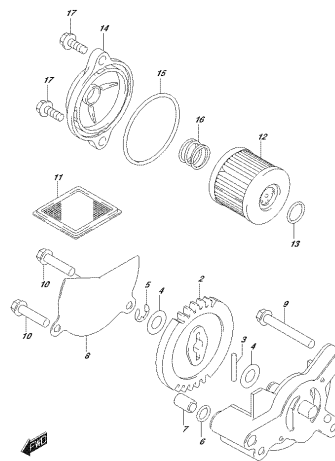
OSKERR.ME\_NW\_15M  
OSKERR.ME\_AK218

FIG. 163A



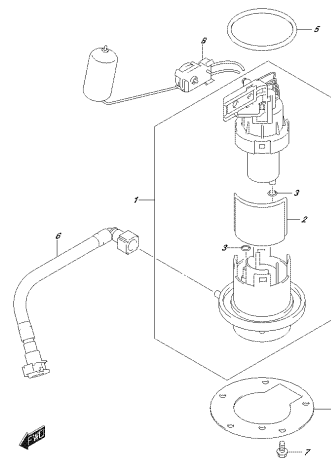
OSKERR.ME\_NW\_15M  
OSKERR.ME\_AK217

FIG. 170A



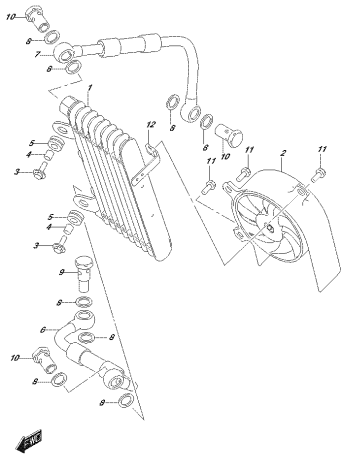
OSKERR.ME\_NW\_15M  
OSKERR.ME\_AK222

FIG. 172A



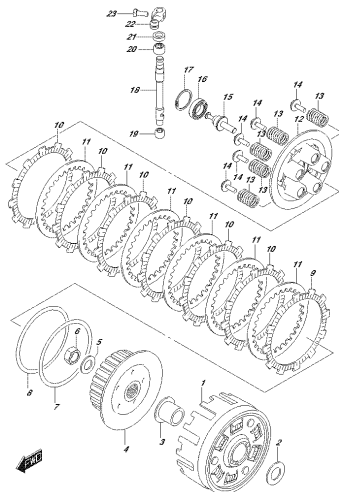
OSKERR.ME\_NW\_15M  
OSKERR.ME\_AK223

FIG.178A



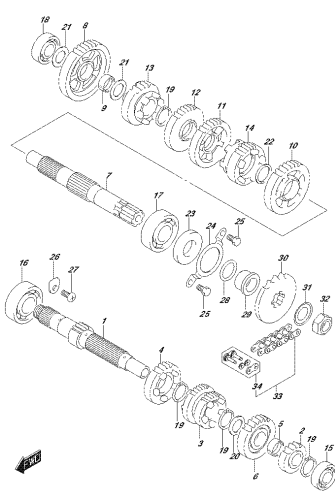
OSKBERG\_M2\_N01\_704  
CE COX207

FIG.201A



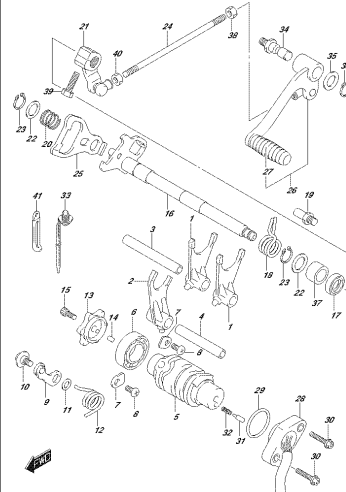
OSKBERG\_M2\_N01\_204  
ECLUREY

FIG.206A



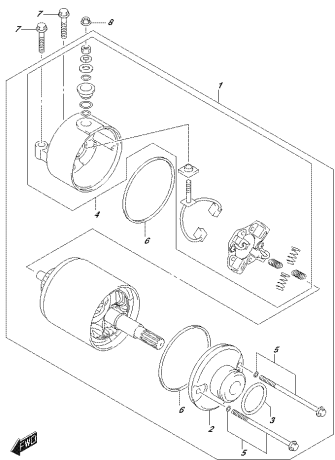
OSKBERG\_M2\_N01\_206  
ITRA45963207

FIG.212A



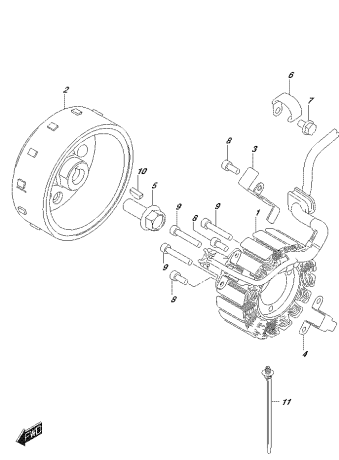
OSKBERG\_M2\_N01\_212  
OSK41204710

FIG.301A



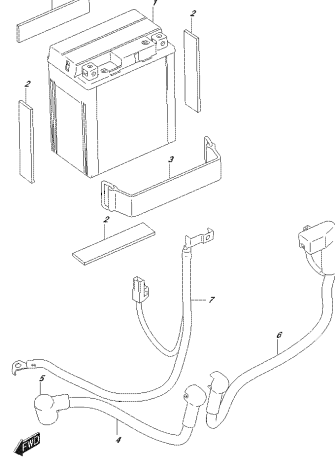
OSKBERG\_M2\_N01\_301A  
STARTING MOTOR

FIG.303A



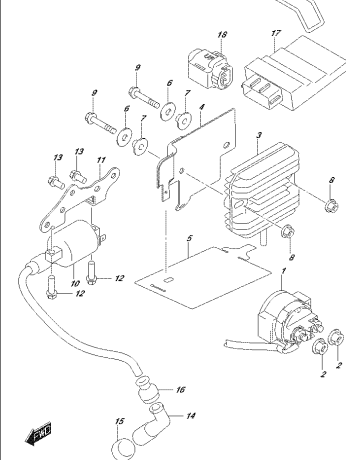
OSKBERG\_M2\_N01\_303A  
MOTOR

FIG.310A



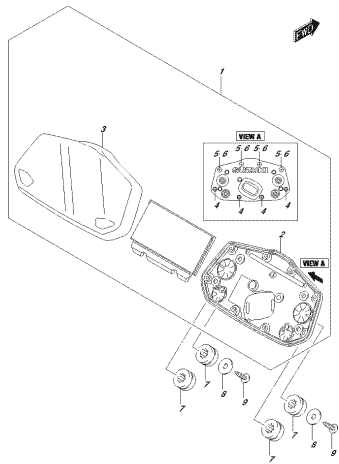
OSKBERG\_M2\_N01\_310A  
BATTERY

FIG.312A



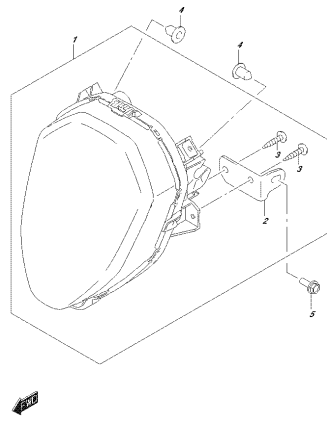
OSKBERG\_M2\_N01\_312A  
ELECTRICAL

FIG.330A



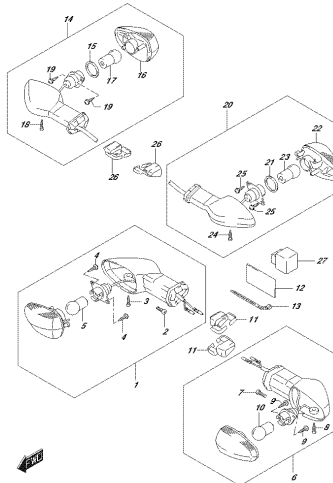
OSKGER/MC\_M01\_53M  
SEAT/SEDILE/STUHL

FIG.333A



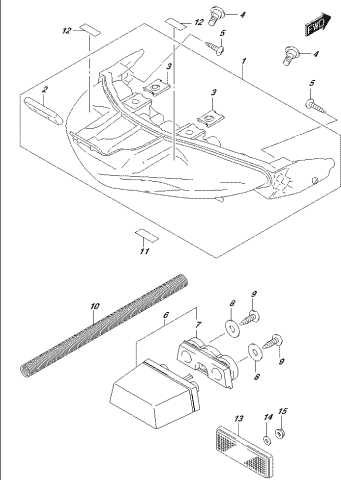
OSKGER/MC\_M01\_53M  
HEADLIGHT

FIG.334A



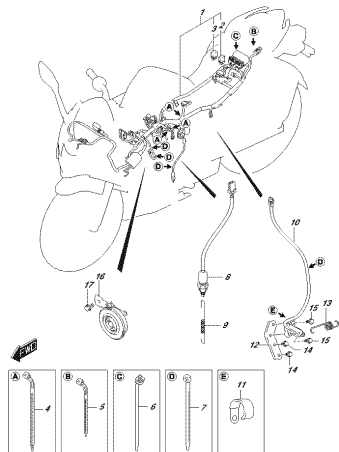
OSKGER/MC\_M01\_53M  
TURN SIGNAL LIGHT

FIG.339A



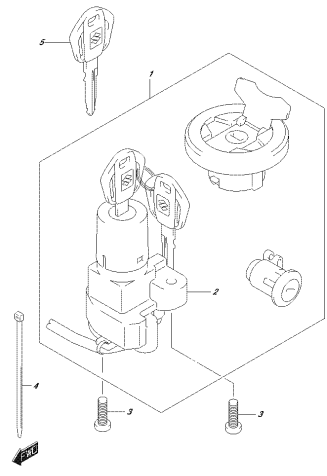
OSKGER/MC\_M01\_53M  
REAR LUGGAGE RACK

FIG.350A



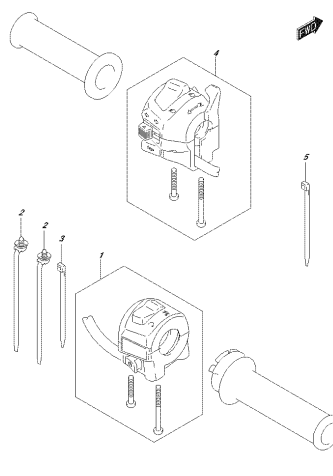
OSKGER/MC\_M01\_53M  
HANDLE/GRIPPE

FIG.352A



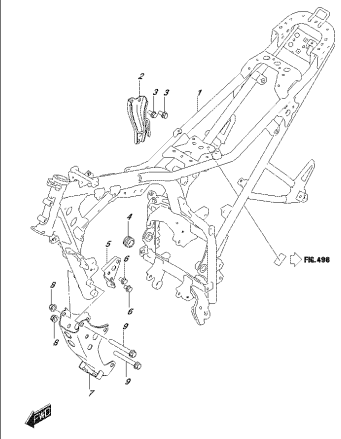
OSKGER/MC\_M01\_53M  
LOCK SET

FIG.355A



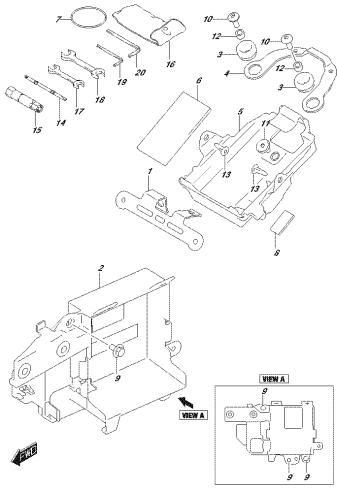
OSKGER/MC\_M01\_53M  
HANDLE/SWITCH

FIG.401A



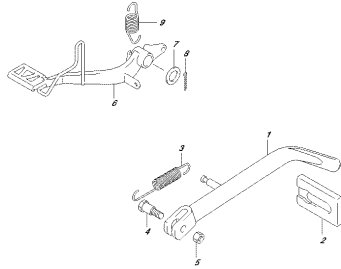
OSKGER/MC\_M01\_41A  
FRAME

FIG.406A



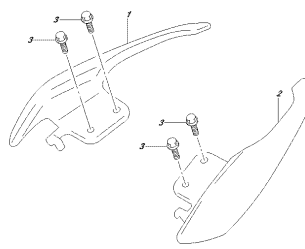
OSKORR/MZ, NOV\_4/04  
FUEL FILTER

FIG.407A



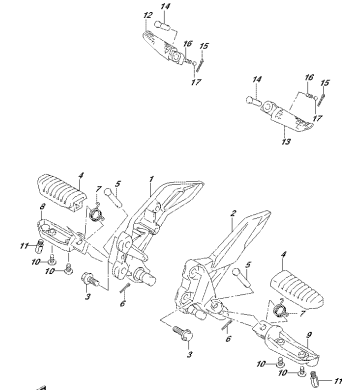
OSKORR/MZ, NOV\_4/04  
OSK47

FIG.410A



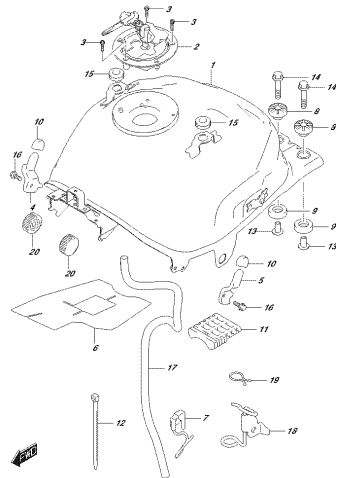
OSKORR/MZ, NOV\_4/04  
FUEL FILTER IN VEHICLE

FIG.415A



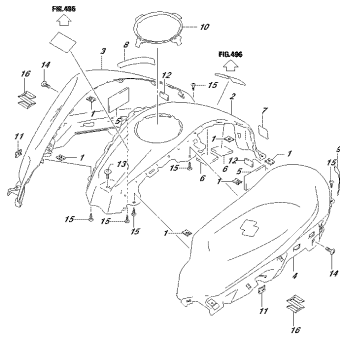
OSKORR/MZ, NOV\_4/04  
FUEL FILTER

FIG.420A



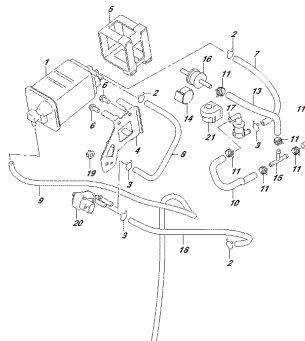
OSKORR/MZ, NOV\_4/04  
FUEL DRAW

FIG.423A



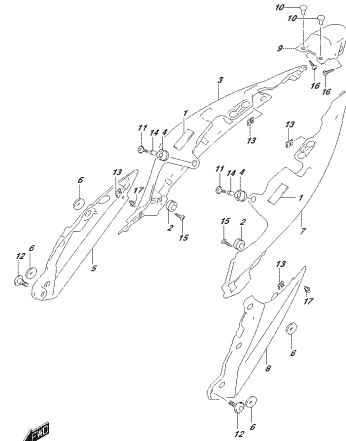
OSKORR/MZ, NOV\_4/04  
FUEL DRAW COVER

FIG.427A



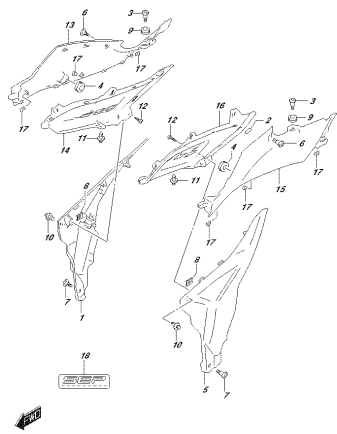
OSKORR/MZ, NOV\_4/04  
ENVP SYSTEM

FIG.445A



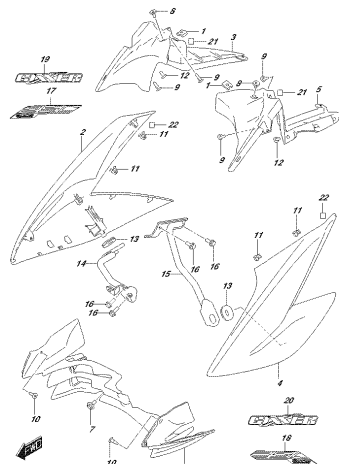
OSKORR/MZ, NOV\_4/04  
FRAMMCKER

FIG.446A



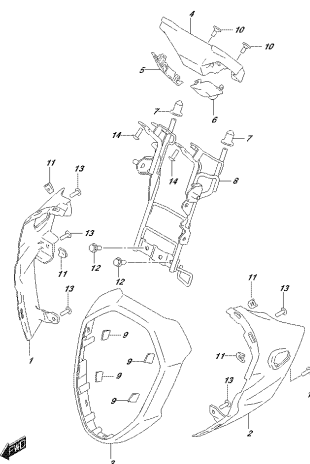
OSKGER/MZ, N°14, 454  
FRONT FENDER

FIG.447A



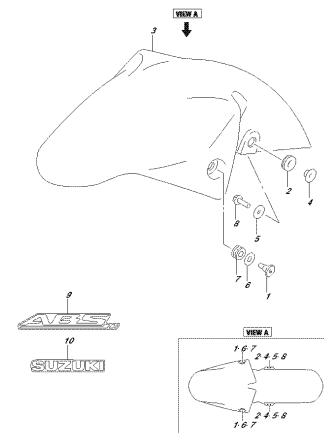
OSKGER/MZ, N°14, 474  
FRONT FENDER

FIG.451A



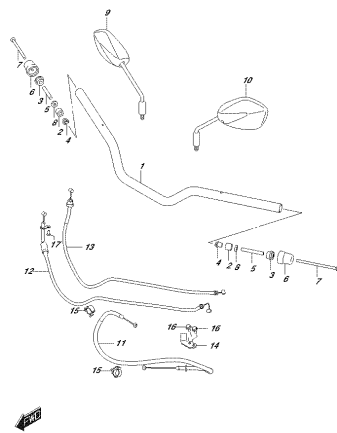
OSKGER/MZ, N°14, 454  
FRONT FENDER

FIG.460A



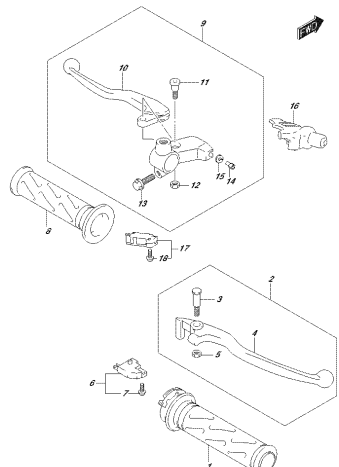
OSKGER/MZ, N°14, 454  
FRONT FENDER

FIG.462A



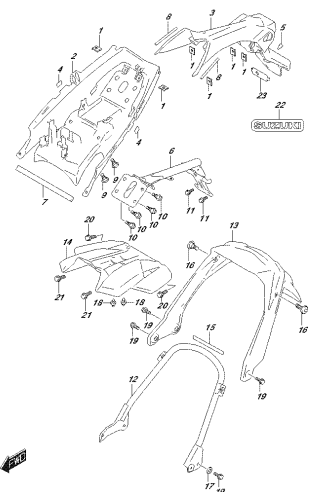
OSKGER/MZ, N°14, 454  
FRONT FENDER

FIG.467A



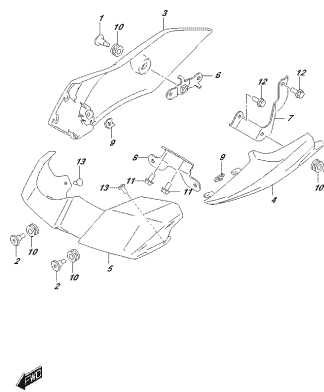
OSKGER/MZ, N°14, 474  
FRONT FENDER

FIG.474A



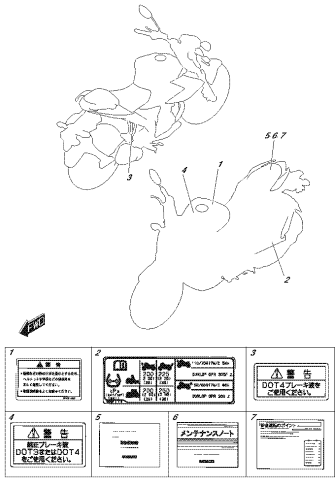
OSKGER/MZ, N°14, 474  
FRONT FENDER

FIG.483A



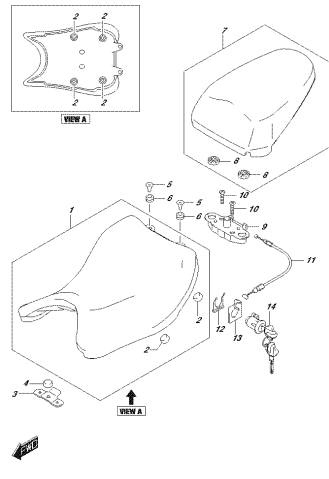
OSKGER/MZ, N°14, 454  
FRONT FENDER

FIG.496A



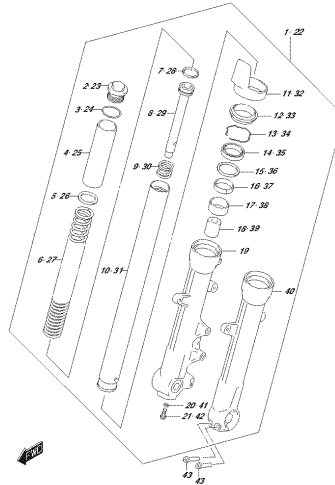
OSKIBE/M, NO. 4.96A  
LARGE

FIG.505A



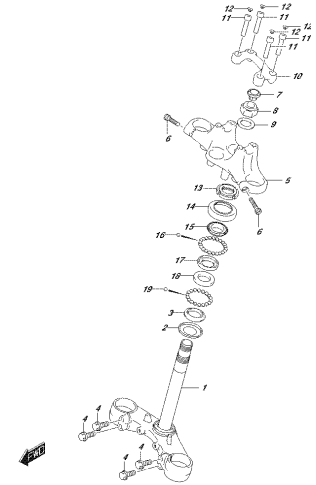
OSKIBE/M, NO. 5.05A  
SMALL

FIG.521A



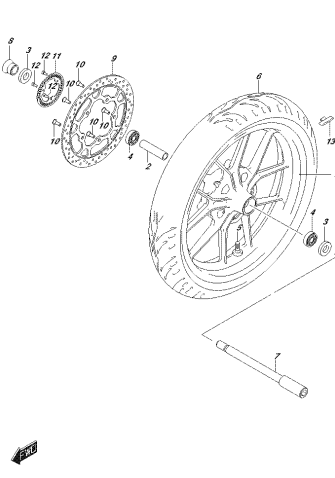
OSKIBE/M, NO. 5.21A  
FRONT FORK CARTRIDGE

FIG.524A



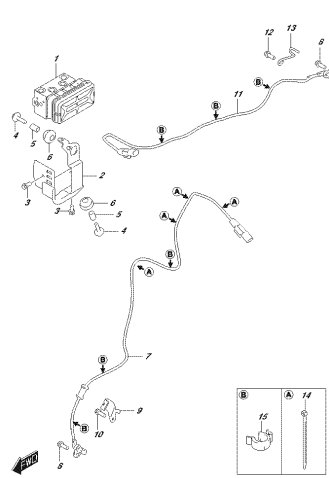
OSKIBE/M, NO. 5.24A  
STEERING STEM

FIG.530A



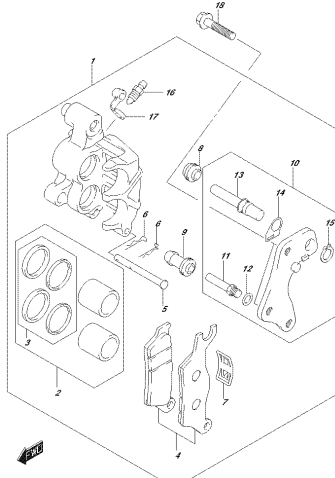
OSKIBE/M, NO. 5.30A  
FRONT WHEEL

FIG.533A



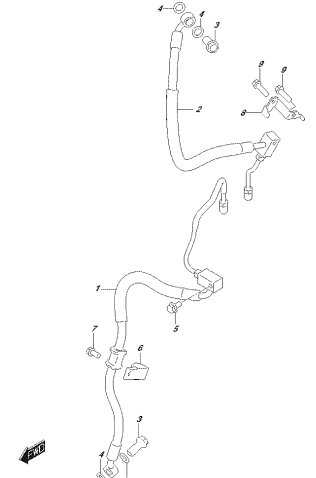
OSKIBE/M, NO. 5.33A  
HYDRAULIC LINE

FIG.535A



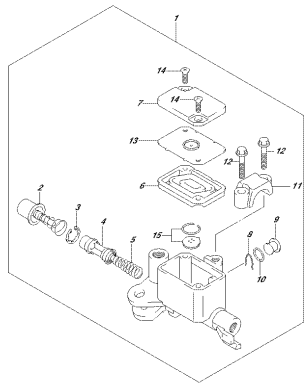
OSKIBE/M, NO. 5.35A  
FRONT CALIPER

FIG.536A



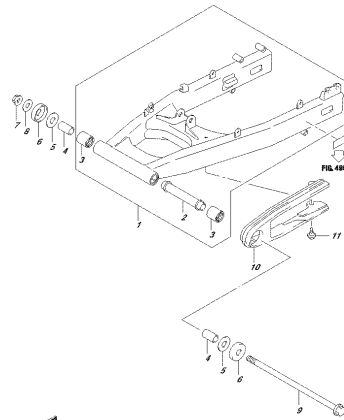
OSKIBE/M, NO. 5.36A  
FRONT BRAKE HOSE

FIG.537A



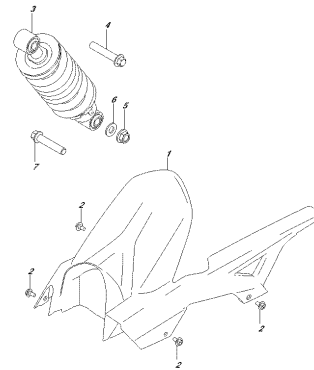
OSKORBEI\_MV\_NW\_537A  
FRONT MASTER CYLINDER

FIG.541A



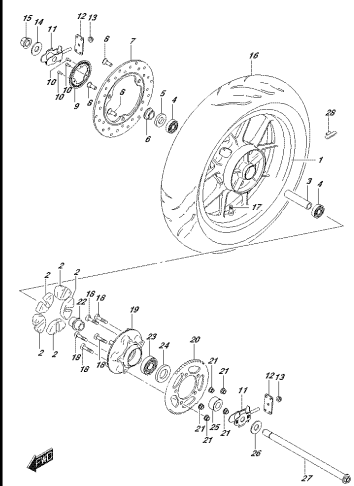
OSKORBEI\_MV\_NW\_541A  
REAR SHOCK ABSORBER

FIG.545A



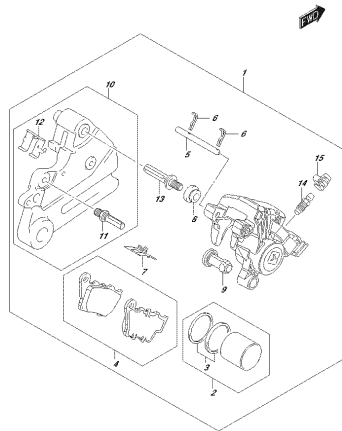
OSKORBEI\_MV\_NW\_545A  
REAR SHOCK ABSORBER

FIG.550A



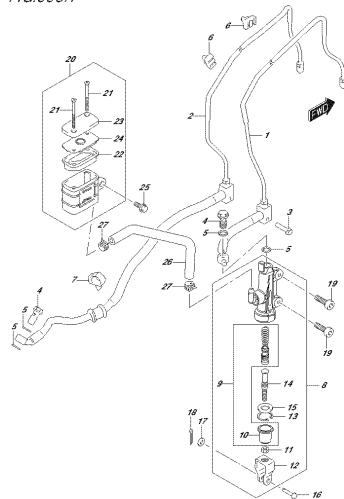
OSKORBEI\_MV\_NW\_550A  
REAR WHEEL

FIG.555A



OSKORBEI\_MV\_NW\_555A  
REAR MASTER

FIG.558A



OSKORBEI\_MV\_NW\_558A  
REAR MASTER CYLINDER

FIG.101A

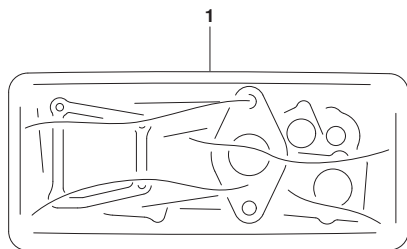


FIG. 101A (1-B-2) ガスケットセット

見出番号	品番	品名	使用個数	備考	標準 作業時間
1	11402-41840	ガスケットセット	1		
2	11141-41K00	.ガスケット, シリンダヘッド	1		
3	11173-41K00	.ガスケット, シリンダヘッドカバー	1		
4	11241-41K00	.ガスケット, シリンダ	1		
5	11353-41K00	.O-RING, STARTER GEAR COVER	1		
6	11482-41K00	.ガスケット, クラッチカバー	1		
7	11483-41K00	.ガスケット, マクネットカバー	1		
8	12837-24A30	.ガスケット, テンションアジャスタ	1		
9	14181-14D10	.ガスケット, エキゾーストパイプ	1		
10	09280-26005	.Oリング (D:2.4, ID:26.2)	1		
11	09280-22008	.Oリング (D:3.1, ID:22.7)	1		
12	09280-54001	.Oリング (D:2.4, ID:52.6)	1		
13	09168-08015	.ガスケット (8.2X14X1.6)	1		

FIG.102A

FIG. 102A (1-B-3) シリンダヘッドカバー

見出番号	品番	品名	使用個数	備考	標準作業時間
1	11171-41K00	カバー, シリンダヘッド	1		0.5
2	11173-41K00	ガスケット, シリンダヘッドカバー	1		0.5
3	09106-07027	ホルト, シリンダヘッドカバー	2		
4	11191-27E00	ワッシャ, シリンダヘッドカバー (L:5.5)	2		

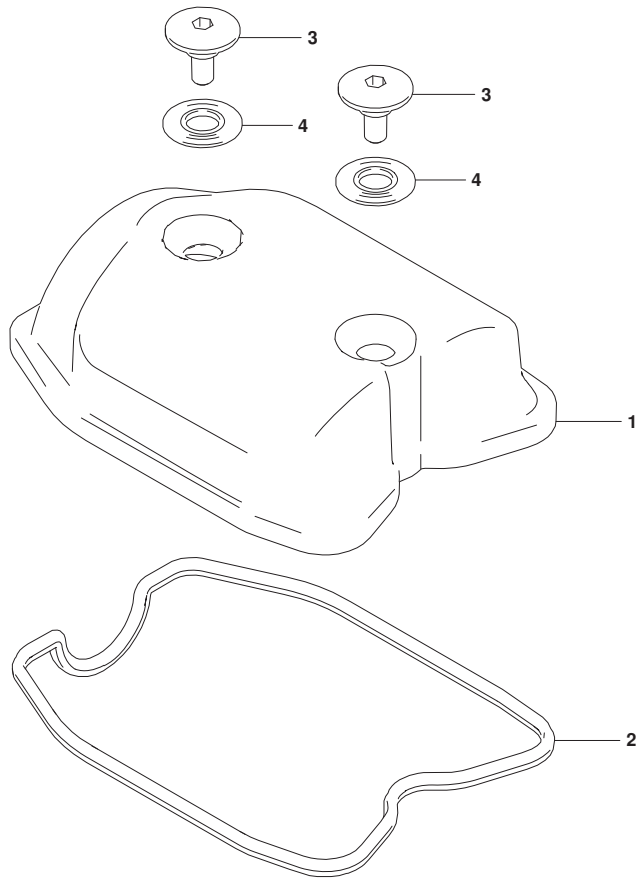


FIG.103A

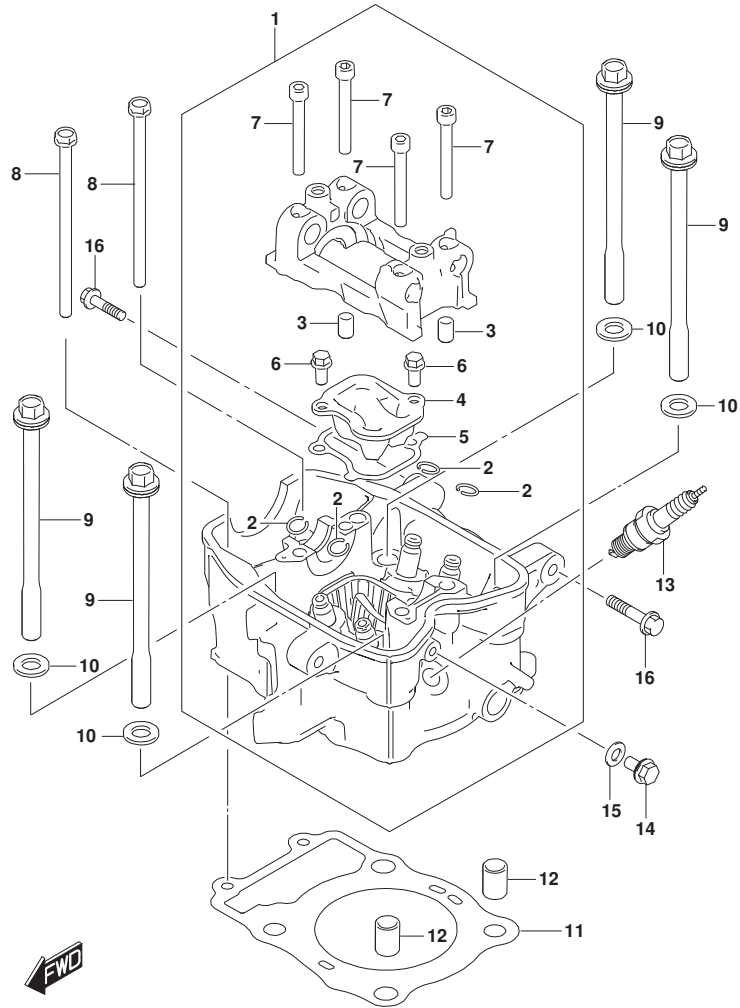


FIG.103A (1-B-4) シリンダヘッド

見出番号	品番	品名	使用個数	備考	標準作業時間
1	11100-41K00	ヘッドアッシ, シリンダ	1		4.2
2	09381-10004	. ストップ リング	4		
3	09206-08008	. ピン (6. 3X8X12)	2		
4	11181-41K00	. LID, OIL JACKET	1		
5	11182-41K00	. GASKET, OIL JACKET LID	1		
6	01547-0612A	. ボルト	2		
7	07130-0650A	. ボルト, カムシャフトハウジング	4		
8	09103-06545	ボルト, シリンダヘッド (L:115)	2		
9	09103-10470	ボルト, シリンダヘッド (L:145)	4		
10	09160-10164	ワッシャ, シリンダヘッドボルト	4		
11	11141-41K00	ガスケット, シリンダヘッド	1		3.6
12	04211-13189	ピン	2		
13	09482-00646	スパークプラグ (MR8E-9)	1		0.3
14	01550-0612A	ボルト	1		
15	09168-06018	ガスケット (6. 2X13X1. 2)	1		
16	01550-0820B	ボルト	2		

FIG.107A

FIG. 107A (1-B-5) シリンダ\*

見出番号	品番	品名	使用個数	備考	標準作業時間
1	11210-41K00-0F0	シリンダ*	1		3.9
2	11241-41K00	ガスケット, シリンダ*	1		3.9
3	04211-13189	ピン	2		
4	13640-41K00	センサ, エンジンテンパレチャ	1		0.3

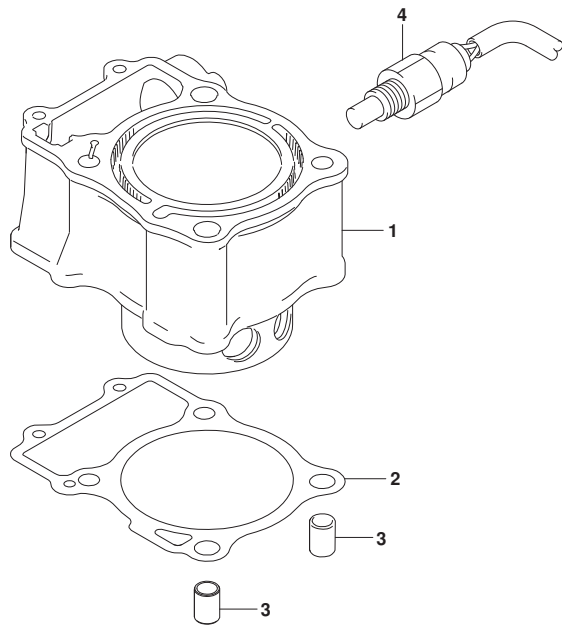


FIG.108A

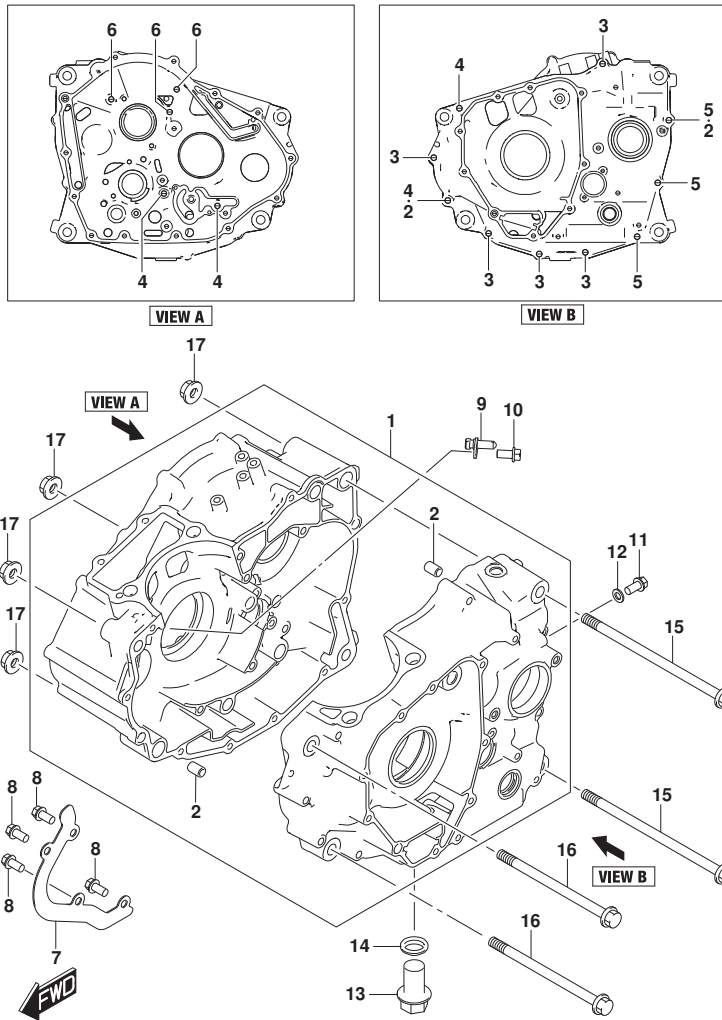


FIG. 108A (1-B-6) クランクケース

見出番号	品番	品名	使用個数	備考	標準作業時間
1	11300-41880	クランクケースセット	1		7.1
2	04211-09149	.ヒン	2		
3	01547-0645A	.ボルト	5		
4	01547-0655A	.ボルト	4		
5	01547-0665A	.ボルト	3		
6	01547-0680A	.ボルト	3		
7	11323-41K00	セパレータ, クランクケースオイル	1		
8	01547-0612A	ボルト	4		
9	11390-41K00	ジエツト, ヒーストック-リング	1		
10	01547-0612A	ボルト	1		
11	01547-0612A	ボルト	1		
12	09168-06004	ガスケット (6. 2X11X1. 2)	1		
13	09247-12106	プラグ (12X20)	1		
14	09168-12L02	ガスケット, TDCプラグ (12. 27X16. 97X3. 56)	1		
15	09103-10077	ボルト (10X140)	2		
16	09103-10709	ボルト (10X85)	2		
17	08319-3110B	ナット	4		

FIG.112A

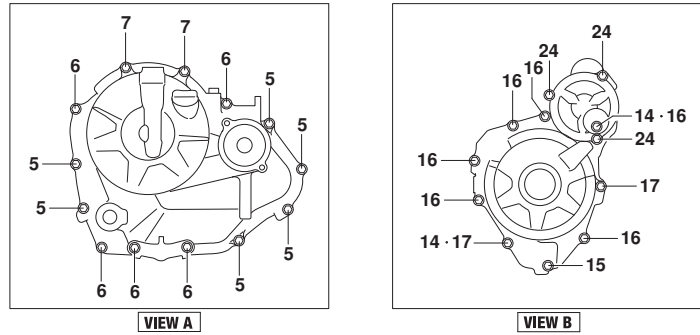


FIG. 112A (1-B-7) クランクケースカバー

見出番号	品番	品名	使用個数	備考	標準作業時間
1	11340-41K00	カバー, クラッチ	1		1.2
2	11971-45010	.レンズ, オイルペルチエツク	1		
3	11482-41K00	ガスケット, クラッチカバー	1		1.2
4	04211-09149	ピン	2		
5	01547-0625A	ボルト	6		
6	01547-0635A	ボルト	5		
7	01547-0645A	ボルト	2		
8	01550-0812B	ボルト	1		
9	09168-08015	ガスケット (8. 2X14X1. 6)	1		
10	11971-30H00	プラグ, オイルワイ	1		
11	09280-17003	Oリング (D: 3. 1, ID: 16. 8)	1		
12	11351-41K00	カバー, マグネット	1		1.1
13	11483-41K00	ガスケット, マグネットカバー	1		1.1
14	04211-09149	ピン	2		
15	01547-0625A	ボルト	1		
16	01547-0635A	ボルト	6		
17	01547-0645A	ボルト	2		
18	09259-26035	PLUG, CRANK SHAFT HOLE	1		
19	09280-22008	Oリング (D: 3. 1, ID: 22. 7)	1		
20	09247-14054	プラグ, TDC	1		
21	09168-14002	ガスケット (13. 8X18. 8X4. 8)	1		
22	11352-41K00	カバー, スターターアイドルギヤ	1		
23	11353-41K00	O-RING, STARTER GEAR COVER	1		
24	01547-0616A	ボルト	3		
25	11360-41K00	カバー, エンジンスプロケット	1		0.3
26	01547-0625A	ボルト	2		

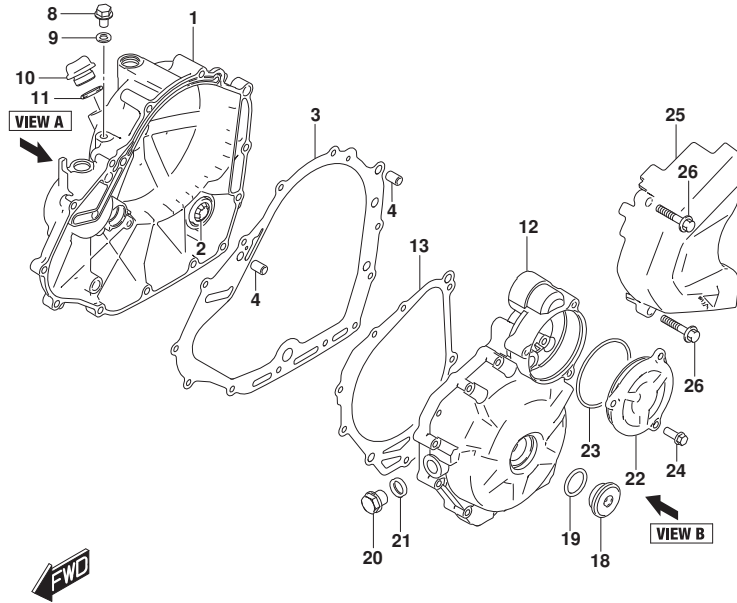


FIG.120A

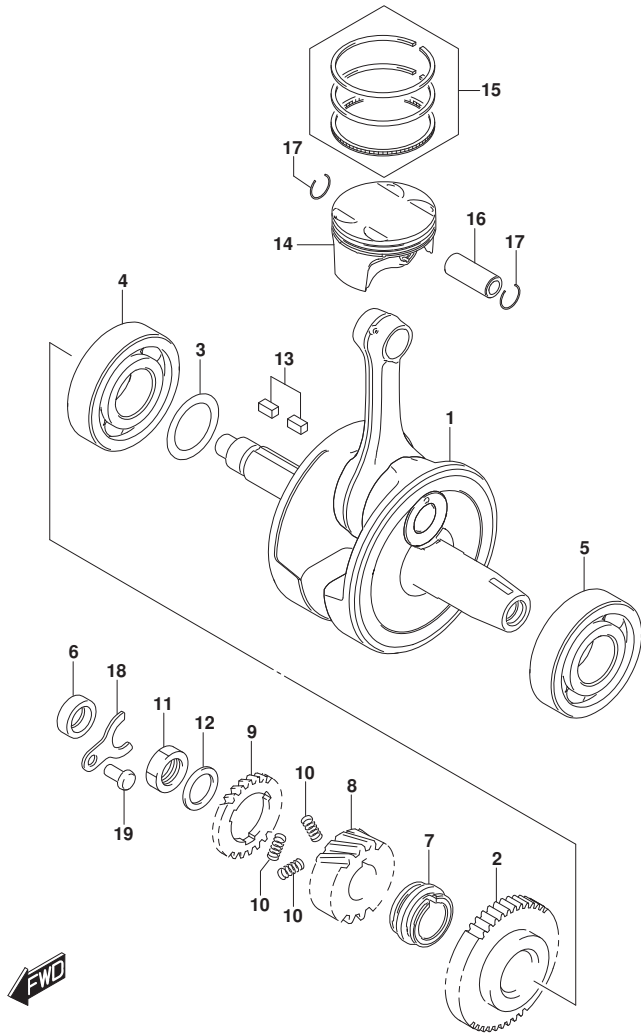


FIG. 120A (1-B-8) クランクシャフト

見出番号	品番	品名	使用個数	備考	標準 作業時間
1	12200-41K00	クランクシャフトアツツ	1		7.6
2	12661-41K00	ギヤ, クランクバランサトライブ	1		
3-1	09181-28187	シム (T:0.6)	1		
3-2	09181-28021	シム (T:0.65)	1		
3-3	09181-28188	シム (T:0.7)	1		
3-4	09181-28189	シム (T:0.75)	1		
3-5	09181-28190	シム (T:0.8)	1		
3-6	09181-28191	シム (T:0.85)	1		
3-7	09181-28192	シム (T:0.9)	1		
3-8	09181-28193	シム (T:0.95)	1		
3-9	09181-28194	シム (T:1.0)	1		
3-10	09181-28197	シム (T:1.05)	1		
3-11	09181-28200	シム (T:1.1)	1		
3-12	09181-28202	シム (T:1.15)	1		
3-13	09181-28204	シム (T:1.2)	1		
3-14	09181-28207	シム (T:1.25)	1		
3-15	09181-28209	シム (T:1.3)	1		
4	09262-28060	ベアリング (28X68X18)	1		7.3
5	09262-28061	ベアリング, クランクシャフトレフト	1		7.4
6	09282-12013	オイルシール (12X21X7)	1		
7	12731-41K00	スプロケット, カムチエントライブ	1		
8	21111-41K00	ギヤ, プライマリドライブ	1		2.3
9	21112-41K00	ギヤ, プライマリドライブシヤーズ	1		2.3
10	21114-41K00	スプロケット, プライマリドライブギヤ	3		
11	09140-18004	ナット (M18)	1		
12	09160-18044	WASHER, PRIMARY DRIVE GEAR	1		
13	09421-05011	KEY, CRANK BALANCER DRIVE GEAR	1		
14	12111-41K10-0F0	ピストン	1		4.1
15	12140-41K00	リングセット, ピストン	1		4.1
16	12151-41K00	ピン, ピストン	1		4.1
17	09381-17005	サークリップ (OD:19.8)	2		
18	12541-41K00	リテーナ, クランクシャフトオイルシール, ライト	1		
19	01547-0612A	ホルト	1		

FIG.122A

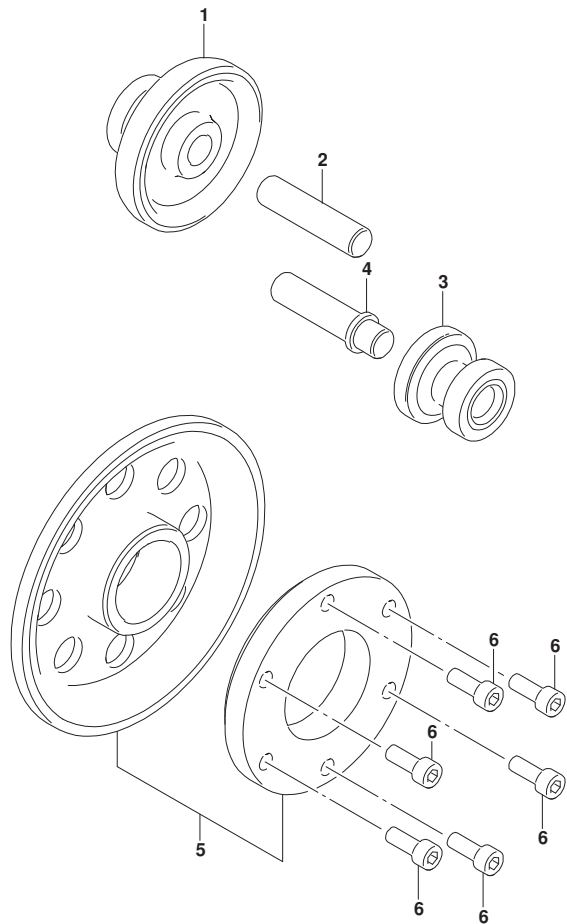


FIG. 122A (1-B-9) スタータクラッチ

見出番号	品番	品名	使用個数	備考	標準作業時間
1	12611-41K00	ギヤ,スタータイト*ルNO.1	1		1
2	09202-12003	ピン (12X50.5)	1		
3	12612-41K00	ギヤ,スタータイト*ルNO.2	1		1
4	12616-41K00	シャフト,スタータイト*ルギヤNO.2	1		1
5	12600-41870	CLUTCH SET, STARTER	1		1.2
6	07130-0616A	ボルト (NT:34)	6		



FIG.126A

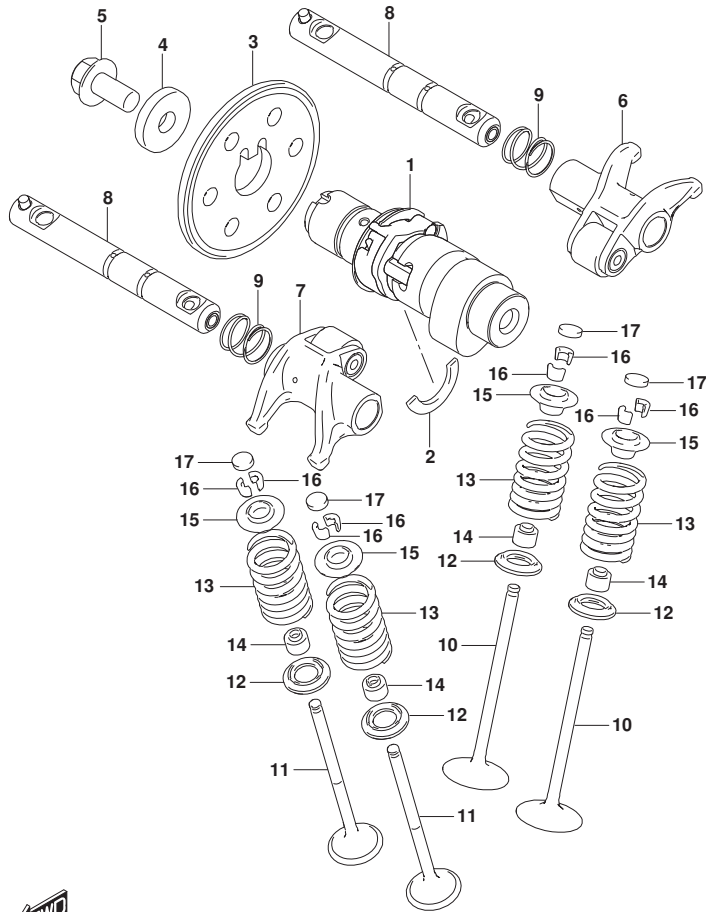


FIG. 126A (1-B-11) カムシャフト/バルブ

見出番号	品番	品名	使用個数	備考	標準作業時間
1	12710-41K00	カムシャフトアツツ	1		1.1
2	09390-22002	Cリング	1		
3	12741-41K00	スフ ロケツト, カムシャフト	1		1.1
4	09160-08176	ワツシヤ, スフ ロケツト	1		
5	12742-41K00	ホ ルト, スフ ロケツト	1		
6	12841-41K00	アーム, バ ルブ ロツカインテーク	1		
7	12851-41K00	アーム, バ ルブ ロツカエキゾースト	1		
8	12860-41K00	シャフト, バ ルブ ロツカアーム	2		
9	12867-41K00	SPRING, VALVE ROCKER ARM	2		
10	12911-41K00	バ ルブ, インテーク	2		4.2
11	12912-41K00	バ ルブ, エキゾースト	2		4.2
12	12933-09G00	シート, バ ルブ スフ リング	4		4.2
13	12921-41K00	スフ リング, バ ルブ	4		4.2
14	09289-05019	オイルシール (4X10X8)	4		4.2
15	12931-41K00	リテーナ, バ ルブ スフ リング	4		4.2
16	12932-09G10	コツタ, バ ルブ	8		4.2
17-1	12892-35G00-150	シム, タハ ット (T:1.50)	4		
17-2	12892-35G00-152	シム, タハ ット (T:1.52)	4		
17-3	12892-35G00-155	シム, タハ ット (T:1.55)	4		
17-4	12892-35G00-158	シム, タハ ット (T:1.58)	4		
17-5	12892-35G00-160	シム, タハ ット (T:1.60)	4		
17-6	12892-35G00-162	シム, タハ ット (T:1.62)	4		
17-7	12892-35G00-165	シム, タハ ット (T:1.65)	4		
17-8	12892-35G00-168	シム, タハ ット (T:1.68)	4		
17-9	12892-35G00-170	シム, タハ ット (T:1.70)	4		
17-10	12892-35G00-172	シム, タハ ット (T:1.72)	4		
17-11	12892-35G00-175	シム, タハ ット (T:1.75)	4		
17-12	12892-35G00-178	シム, タハ ット (T:1.78)	4		
17-13	12892-35G00-180	シム, タハ ット (T:1.80)	4		
17-14	12892-35G00-182	シム, タハ ット (T:1.82)	4		
17-15	12892-35G00-185	シム, タハ ット (T:1.85)	4		
17-16	12892-35G00-188	シム, タハ ット (T:1.88)	4		
17-17	12892-35G00-190	シム, タハ ット (T:1.90)	4		
17-18	12892-35G00-192	シム, タハ ット (T:1.92)	4		
17-19	12892-35G00-195	シム, タハ ット (T:1.95)	4		

FIG.126A

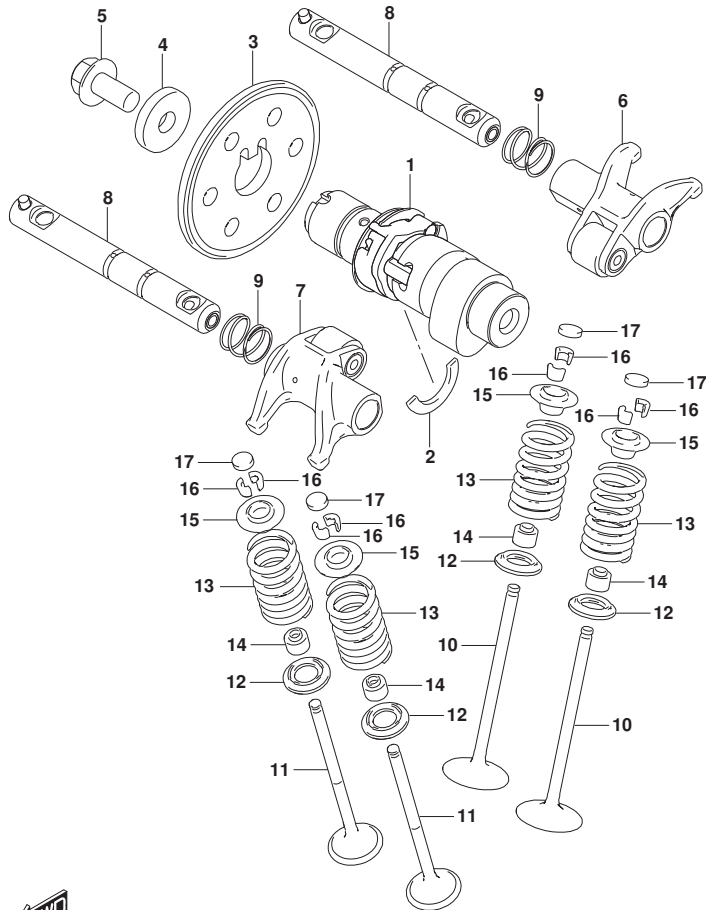


FIG. 126A (1-B-12) カムシャフト/バルブ

見出番号	品番	品名	使用個数	備考	標準作業時間
17-20	12892-35G00-198	シム, ｸﾞﾙｯﾌﾟ (T:1.98)	4		
17-21	12892-35G00-200	シム, ｸﾞﾙｯﾌﾟ (T:2.00)	4		
17-22	12892-35G00-202	シム, ｸﾞﾙｯﾌﾟ (T:2.02)	4		
17-23	12892-35G00-205	シム, ｸﾞﾙｯﾌﾟ (T:2.05)	4		
17-24	12892-35G00-208	シム, ｸﾞﾙｯﾌﾟ (T:2.08)	4		
17-25	12892-35G00-210	シム, ｸﾞﾙｯﾌﾟ (T:2.10)	4		
17-26	12892-35G00-212	シム, ｸﾞﾙｯﾌﾟ (T:2.12)	4		
17-27	12892-35G00-215	シム, ｸﾞﾙｯﾌﾟ (T:2.15)	4		
17-28	12892-35G00-218	シム, ｸﾞﾙｯﾌﾟ (T:2.18, ｺﾞｰﾙﾄﾞ)	4		
17-29	12892-35G00-220	シム, ｸﾞﾙｯﾌﾟ (T:2.20)	4		
17-30	12892-35G00-222	シム, ｸﾞﾙｯﾌﾟ (T:2.22)	4		
17-31	12892-35G00-225	シム, ｸﾞﾙｯﾌﾟ (T:2.25, ｵﾚﾝｼﾞ)	4		
17-32	12892-35G00-228	シム, ｸﾞﾙｯﾌﾟ (T:2.28)	4		
17-33	12892-41C00-230	シム, ｸﾞﾙｯﾌﾟ (T:2.30)	4		
17-34	12892-41C00-232	シム, ｸﾞﾙｯﾌﾟ (T:2.32)	4		
17-35	12892-41C00-235	シム, ｸﾞﾙｯﾌﾟ (T:2.35)	4		
17-36	12892-41C00-238	シム, ｸﾞﾙｯﾌﾟ (T:2.38)	4		
17-37	12892-41C00-240	シム, ｸﾞﾙｯﾌﾟ (T:2.40)	4		
17-38	12892-41C00-242	シム, ｸﾞﾙｯﾌﾟ (T:2.42)	4		
17-39	12892-41C00-245	シム, ｸﾞﾙｯﾌﾟ (T:2.45)	4		
17-40	12892-41C00-248	シム, ｸﾞﾙｯﾌﾟ (T:2.48)	4		
17-41	12892-41C00-250	シム, ｸﾞﾙｯﾌﾟ (T:2.50)	4		
17-42	12892-41C00-252	シム, ｸﾞﾙｯﾌﾟ (T:2.52)	4		
17-43	12892-41C00-255	シム, ｸﾞﾙｯﾌﾟ (T:2.55)	4		
17-44	12892-41C00-258	シム, ｸﾞﾙｯﾌﾟ (T:2.58)	4		
17-45	12892-41C00-260	シム, ｸﾞﾙｯﾌﾟ (T:2.60)	4		
17-46	12892-41C00-262	シム, ｸﾞﾙｯﾌﾟ (T:2.62)	4		
17-47	12892-41C00-265	シム, ｸﾞﾙｯﾌﾟ (T:2.65)	4		
17-48	12892-41C00-268	シム, ｸﾞﾙｯﾌﾟ (T:2.68)	4		
17-49	12892-41C00-270	シム, ｸﾞﾙｯﾌﾟ (T:2.70)	4		
17-50	12892-41C00-272	シム, ｸﾞﾙｯﾌﾟ (T:2.72)	4		
17-51	12892-41C00-275	シム, ｸﾞﾙｯﾌﾟ (T:2.75)	4		
17-52	12892-41C00-278	シム, ｸﾞﾙｯﾌﾟ (T:2.78)	4		
17-53	12892-41C00-280	シム, ｸﾞﾙｯﾌﾟ (T:2.80)	4		
17-54	12892-41C00-282	シム, ｸﾞﾙｯﾌﾟ (T:2.82)	4		

FIG.126A

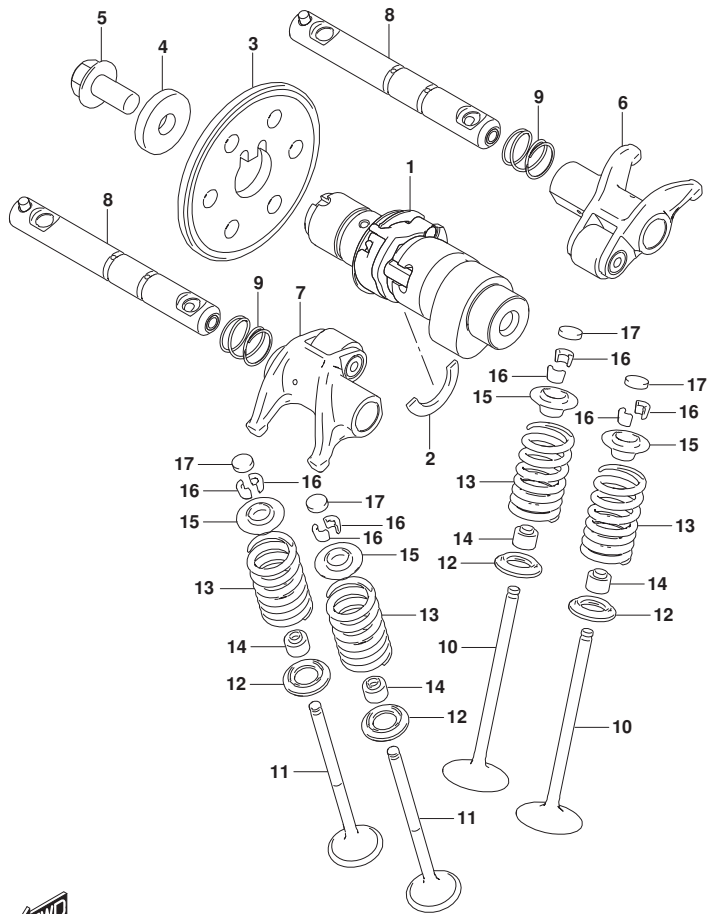


FIG.126A (1-B-13) カムシャフト/バルブ

見出番号	品番	品名	使用個数	備考	標準作業時間
17-55	12892-41C00-285	シム, ヲヘツト (T:2.85)	4		
17-56	12892-41C00-288	シム, ヲヘツト (T:2.88)	4		
17-57	12892-41C00-290	シム, ヲヘツト (T:2.90)	4		
17-58	12892-41C00-292	シム, ヲヘツト (T:2.92)	4		
17-59	12892-41C00-295	シム, ヲヘツト (T:2.95)	4		
17-60	12892-41C00-298	シム, ヲヘツト (T:2.98)	4		
17-61	12892-41C00-300	シム, ヲヘツト (T:3.00)	4		
18	12800-05830	シムセツト, ヲヘツト (5PCS. EACH)	1		
19	99000-69491	. ケース, ヲヘツトシム	1		

FIG.127A

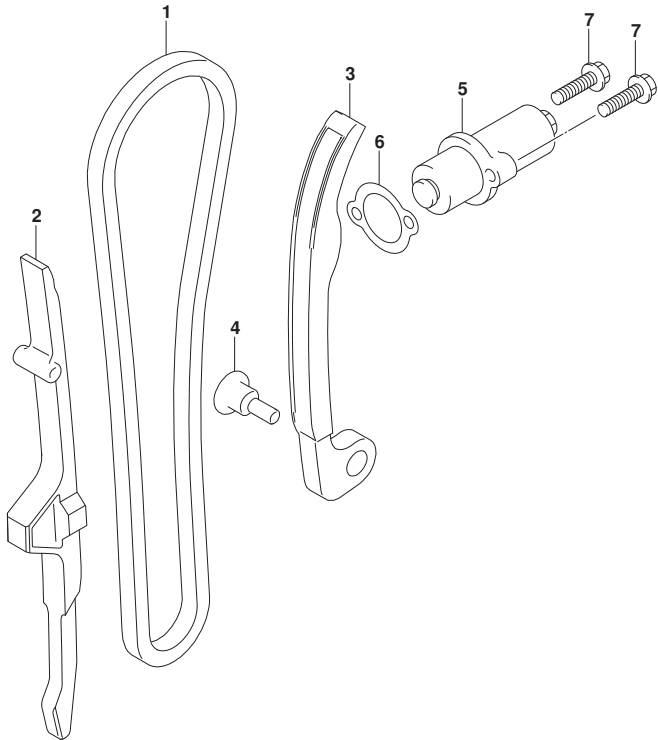


FIG.127A (1-B-14) カムチェーン

見出番号	品番	品名	使用個数	備考	標準作業時間
1	12760-41K00	チェーン,カムシャフトタイプ	1		5.3
2	12771-41K00	ガイド,カムチェーン	1		3.6
3	12811-41K00	テンシヨナ,カムチェーン	1		5.3
4	12812-41K00	ホルト,カムチェーンテンシヨナ	1		
5	12830-41K00	アシヤスタアツシ,テンシヨナ	1		0.3
6	12837-24A30	ガイドスケツト,テンシヨナアシヤスタ	1		0.3
7	01547-0625B	ホルト	2		

FIG.140A

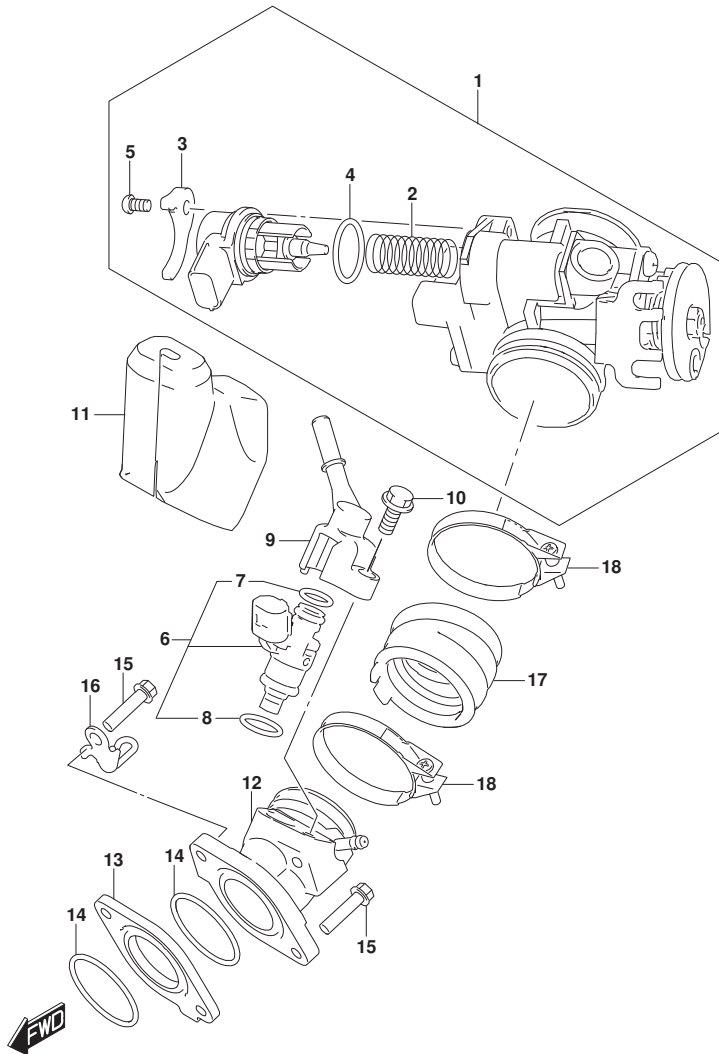


FIG. 140A (1-B-15) スロットルボデー

見出番号	品番	品名	使用個数	備考	標準作業時間
1	13400-41K00	ボデーアッシ、スロットル	1		1.1
2	13417-09JA0	.コイルスプリング	1		
3	13421-42J00	.プレート	1		
4	13438-09JA0	.Oリング	1		
5	13602-06128	.スクリュ	1		
6	15710-41K00	INJECTOR, ASSY FUEL	1		0.6
7	15721-41K00	.Oリング	1		
8	15722-41K00	.ゲOMET	1		
9	15830-41K00	ジヨイント、フューエルホース	1		
10	01547-0620A	ボルト	1		
11	15719-41K00	カバー、フューエルインジェクタ	1		
12	13110-41K00	パイプ、インテークNO. 1	1		0.8
13	13128-41K00	インシュレータ、インテークパイプ	1		
14	09280-40010	Oリング (D:2.4, ID:39.7)	2		
15	01547-0625A	ボルト	2		
16	18570-41K00	GUIDE, LEAD WIRE	1		
17	13121-41K00	パイプ、インテークNO. 2	1		
18	13170-41K00	クランプ、インテークパイプ	2		

FIG.155A

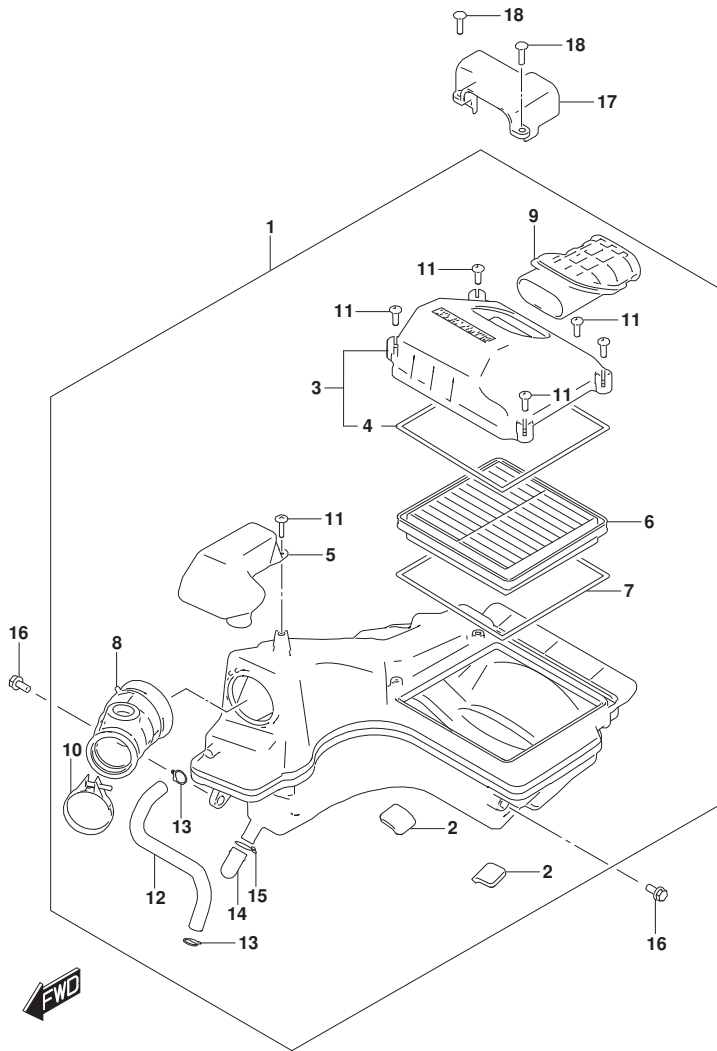


FIG. 155A (1-B-16) エアクリーナ

見出番号	品番	品名	使用個数	備考	標準作業時間
1	13700-41K00	クリーナアツシ, エア	1		1.1
2	13725-41K00	. クッション, ケース	2		
3	13740-41K00	. キャップ, エアクリーナ	1		0.3
4	13746-41K00	. . ガ スケット	1		
5	13761-41K00	. レゾ ネータ	1		
6	13780-41K00	. フィルタ, エアクリーナ	1		0.3
7	13746-41K00	. ガ スケット	1		
8	13881-41K00	. チューブ, アウトレット	1		
9	13891-41K00	. チューブ, インレット	1		
10	13826-41K00	. クランプ	1		
11	03541-0520A	. スクリュ	6		
12	13853-41K00	. TUBE, BRETHER	1		
13	09401-12418	. クリップ	2		
14	09401-14301	. クリップ	1		
15	13859-41B10	. プ ラク	1		
16	01580-0616A	. ホ ルト	2		
17	13842-41K00	COVER, AIR CLNR INTAKE	1		
18	03541-0520A	. スクリュ	2		

FIG.163A

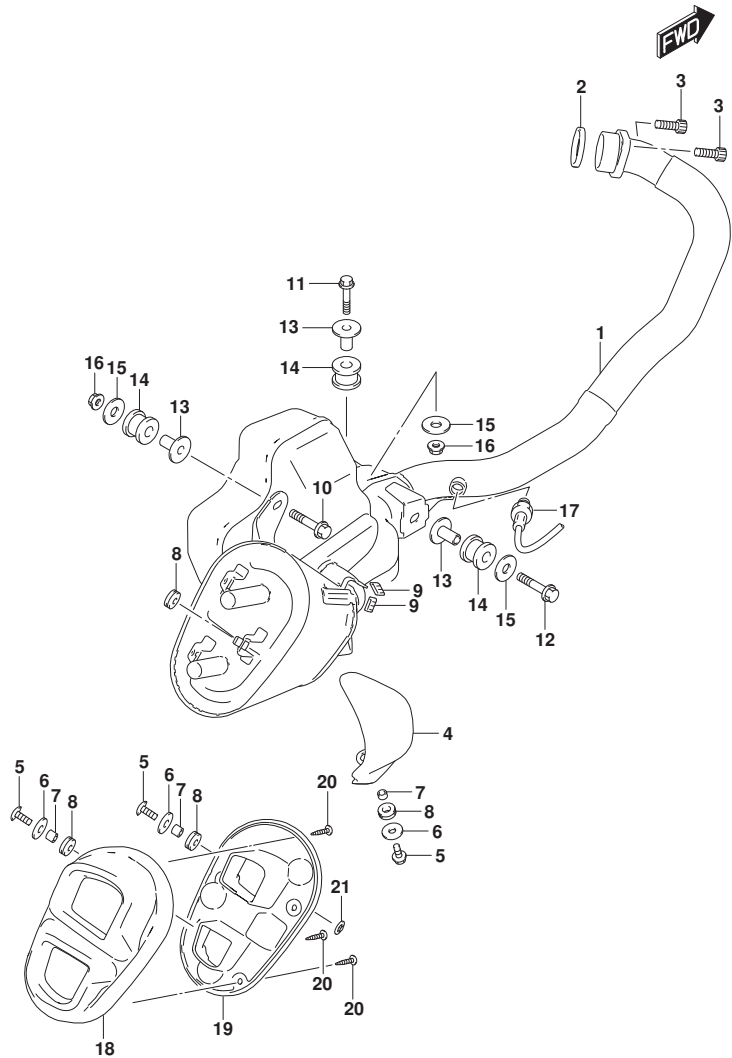


FIG.163A (1-C-2) マフラー

見出番号	品番	品名	使用個数	備考	標準作業時間
1	14310-41K00	ホドテ-, マフラー	1		0.9
2	14181-14D10	ガスケット, エキゾーストパイプ	1		0.7
3	07130-0825A	ホルト	2		
4	14780-41K00	カバー-, マフラー	1		0.6
5	09139-06198	スクリュー, マフラーカバー- (6X16)	3		
6	09160-06503	ワッシャー (6.5X22X1.6)	3		
7	09180-06256	スペーサー (6.5X9X5.7)	3		
8	09320-08504	クッション, マフラーカバー-	4		
9	14795-10FA0	ゲロメット	2		
10	01550-0845B	ホルト	1		
11	01550-0845B	ホルト	1		
12	09103-08558	ホルト, マフラーサポートライト	1		
13	09180-10164	スペーサー, マフラーサポート	3		
14	09320-14027	クッション, マフラーサポート	3		
15	09160-08174	ワッシャー, マフラーサポート	3		
16	08319-3108A	ナット	2		
17	18213-41K01	センサー, オキシゲン	1		0.3
18	14791-41K10	カバー-, マフラーリヤNO. 1	1		0.3
19	14792-41K00	カバー-, マフラーリヤNO. 2	1		0.6
20	03241-0412B	スクリュー	3		
21	09148-05083	ナット	2		

FIG.170A

FIG.170A (1-C-3) オイルポンプ

見出番号	品番	品名	使用個数	備考	標準作業時間
1	16400-41K00	ポンプアツシ, エンジンオイル	1		1.4
2	16331-41K10	ギヤ, オイルポンプドライブ	1		1.4
3	16421-41K00	PIN, OIL PUMP DRIVEN GEAR	1		
4	09181-10158	シム (10X18X0.5)	2		
5	08331-31109	サークリップ	1		
6	09280-09013	リング, オイルポンプギヤリ (D:1.9, ID:8.6)	1		
7	04211-09149	ピン	1		
8	16413-41K00	カバー, オイルポンプ	1		
9	01547-0625A	ボルト	1		
10	01547-0645A	ボルト	2		
11	16520-09440	ストレーナ, エンジンオイル	1		1.1
12	16510-33G10	フィルタ, エンジンオイル	1		0.8
13	09280-13010	リング (D:1.9, ID:12.5)	1		0.8
14	16512-23J20	キヤツプ, オイルフィルタ	1		0.8
15	09280-54001	リング (D:2.4, ID:52.6)	1		0.8
16	16519-09J10	スプリング, オイルフィルタ	1		
17	01547-0620A	ボルト	2		

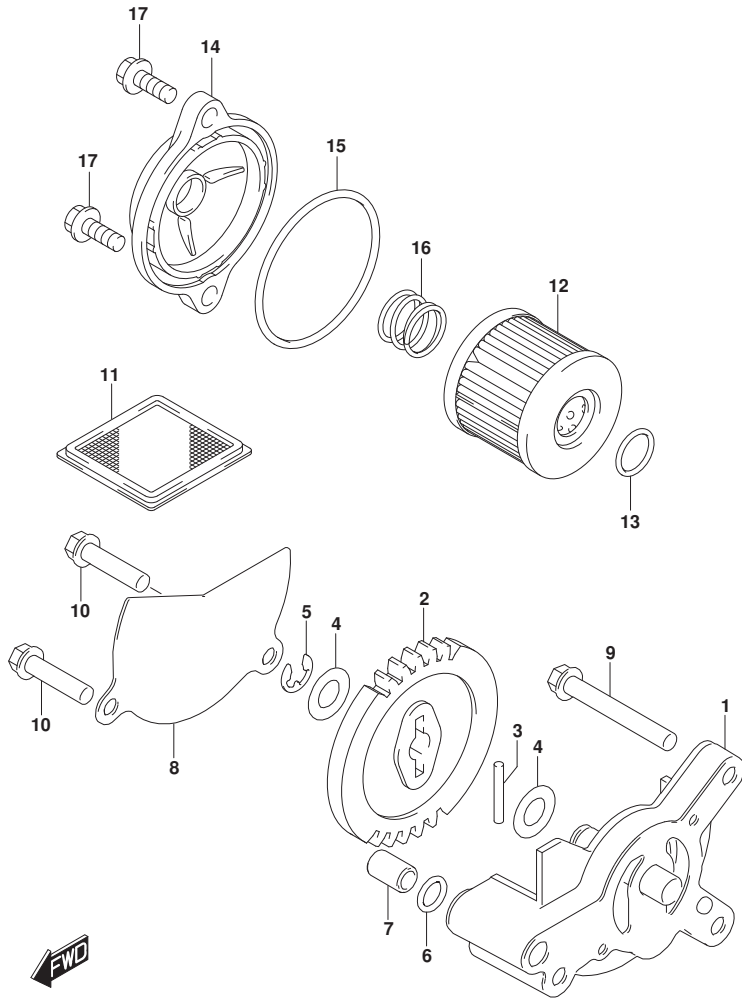




FIG.178A

FIG.178A (1-C-5) オイルクーラ

見出番号	品番	品名	使用個数	備考	標準作業時間
1	16600-41K00	クーラアツシ, オイル	1		0.9
2	16800-41K00	ファンアツシ, オイルクーラ	1		0.5
3	09116-06111	ホルト (6X20)	2		
4	09180-06310	スペーサ (6.5X10X10)	2		
5	09320-10015	クッション	2		
6	16460-41K00	ホース, オイルクーラインレット	1		0.9
7	16470-41K00	ホース, オイルクーラアウトレット	1		0.9
8	09168-16002	ガスケット (16X22X2)	8		
9	09360-14016	BOLT, OIL COOLER HOSE UNION	1		
10	09360-16002	ユニオン (16X32)	3		
11	01550-0612A	ホルト	3		
12	17802-41K00	ナット	3		

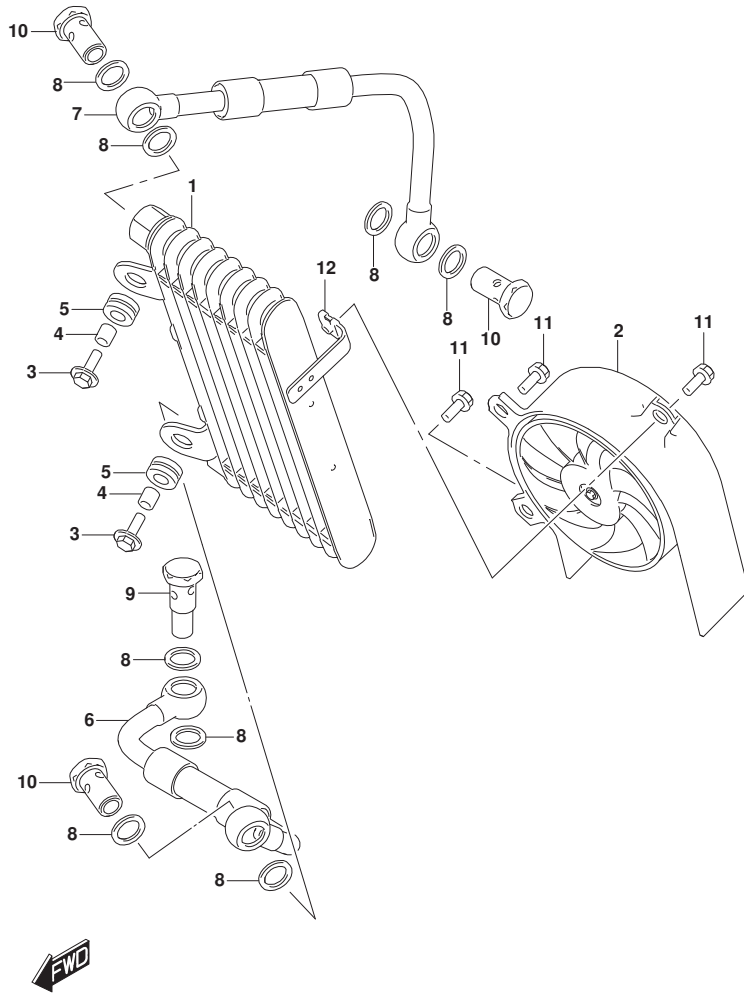


FIG.201A

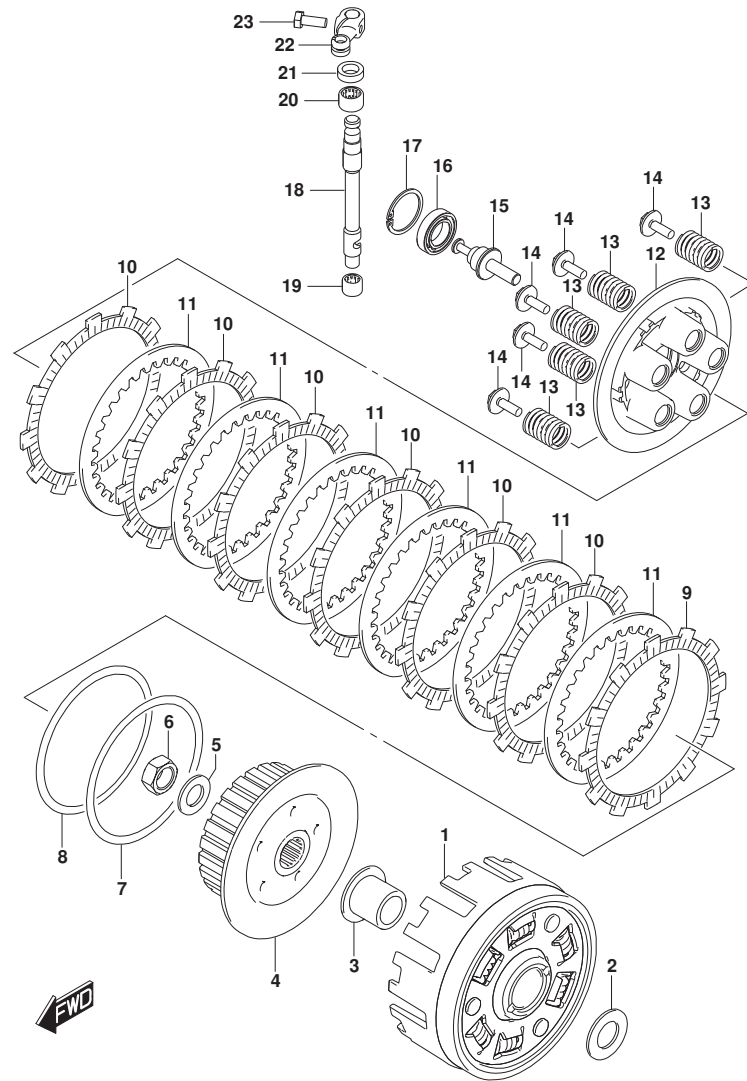


FIG. 201A (1-C-6) クラッチ

見出番号	品番	品名	使用個数	備考	標準作業時間
1	21200-41K00	キヤアツシ, プライマリド リフン	1		1.2
2	08211-20363	ワツシヤ	1		
3	21251-41K10	スベ-サ, プライマリド リフンギヤ	1		
4	21411-41K00	ハブ, クラッチスリーブ	1		1.2
5	08211-16283	WASHER, CLUTCH SLEEVE HUB NUT	1		
6	09140-16038	ナツト, クラッチスリーブ ハブ	1		
7	21471-41K00	シート, ウェーブ ワツシヤ	1		
8	21472-41K00	ワツシヤ, クラッチブ レートウエーブ	1		
9	21442-41K00	プレート, クラッチド ライフ NO. 2	1		1.2
10	21441-41K00	プレート, クラッチド ライフ NO. 1	6		1.2
11	21451-41K00	プレート, クラッチド リフン	6		1.2
12	21462-41K00	ディスク, クラッチブ レツシヤ	1		1.2
13	21481-41K00	スプリング, クラッチ	5		
14	21482-41K00	ホルト, クラッチスプリング	5		
15	23121-41K00	PIECE, CLUTCH PULL	1		
16	08110-69030	ベアリング, クラッチリリース	1		
17	08331-41309	サーキット	1		
18	23122-41K00	カムシャフト, クラッチリリース	1		
19	09263-09002	BEARING, CL RELEASE PINION NO. 2	1		7.4
20	09263-12030	BEARING, CL RELEASE PINION NO. 1	1		7.4
21	09285-11001	オイルシール (11X17X5)	1		
22	23271-41K00	アーム, クラッチリリース	1		0.3
23	01500-0616B	ホルト	1		

FIG.206A

FIG. 206A (1-C-7) トランスミツシヨ

見出番号	品番	品名	使用個数	備考	標準作業時間
1	24121-41K00	シャフト, カウンタ	1		7.7
2	24221-41K00	ギヤ, セカンド ドライブ	1		7.7
3	24231-41K00	ギヤ, サード / フォースト ライブ	1		7.7
4	24251-41K00	ギヤ, ファイフス ライブ	1		7.7
5	24252-41K00	ブッシュ, ファイフス ライブ ギヤ	1		7.7
6	24261-41K00	ギヤ, シツクス ライブ	1		7.7
7	24130-41K00	シャフト, ドライブ	1		7.7
8	24311-41K01	ギヤ, ファースト リブ	1		7.7
9	24312-34J12	ブッシュ, ファースト リブ ギヤ	1		7.7
10	24321-41K01	ギヤ, セカンド リブ	1		7.7
11	24331-41K01	ギヤ, サード リブ	1		7.7
12	24341-41K01	ギヤ, フォースト リブ	1		7.7
13	24351-41K00	ギヤ, ファイフス リブ	1		7.7
14	24361-41K00	ギヤ, シツクス リブ	1		7.7
15	09262-17055	BEARING, CNTR SHAFT LH	1		7.7
16	08112-63040	BEARING, CNTR SHAFT RH	1		7.7
17	09262-25189	ベアリング, ドライブ シャフトレフト	1		7.7
18	08110-62030	ベアリング	1		7.7
19	09380-22018	サークリップ	4		
20	09181-22167	シム (22X30X1)	1		
21	09380-25016	CIRCLIP, 2ND DRIVEN GEAR	1		
22	08211-17241	ワッシャ	2		
23	09283-34016	シール, ドライブ シャフトオイル	1		7.7
24	24751-41K00	リテーナ, ドライブ シャフトオイルシール	1		
25	01500-0610A	ホルト	2		
26	24741-20A10	リテーナ, シフトカムライトベアリング	2		
27	02112-0612A	スクリュ	2		
28	09280-24015	O-RING, ENGINE SPROCKET SPACER	1		
29	27531-41K00	スベ-サ, エンジンスプロケット	1		
30	27511-41K00	スプロケット, エンジン (13T)	1		0.5
31	09167-25019	ワッシャ, ロック (25.3X41.6X1.0)	1		
32	09140-20022	ナット, エンジンスプロケット	1		
33	27600-41K00-108	チェーンアツシ, ドライブ	1		0.7
34	27620-41K00	ジヨイントセット, チェーン	1		



FIG.212A

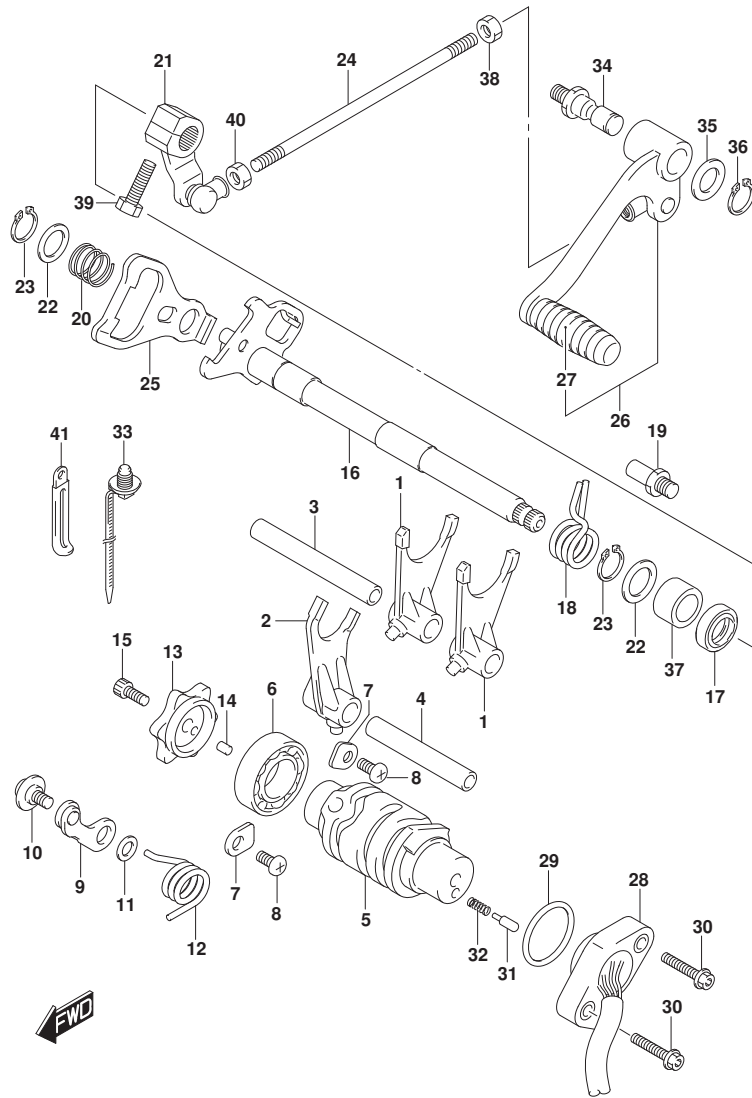
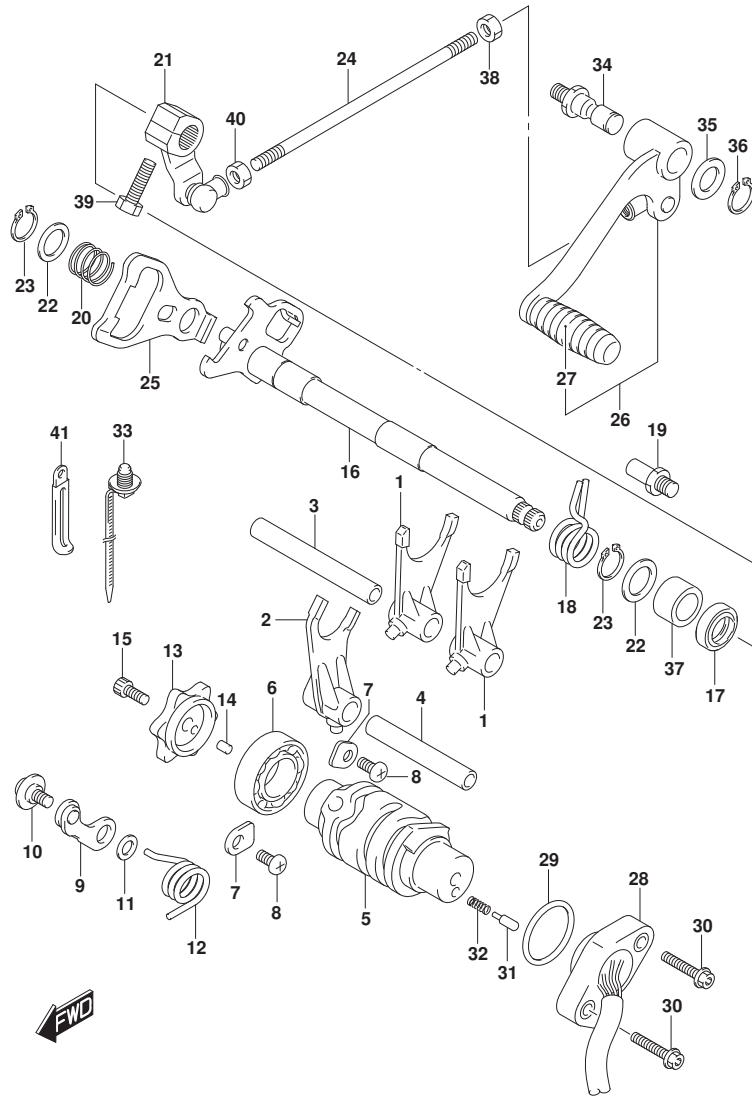


FIG. 212A (1-C-8) ギヤシフトインク\*

見出番号	品番	品名	使用個数	備考	標準作業時間
1	25211-14D10	フォーク, ギヤシフトNO. 1	2		7.4
2	25231-14D10	フォーク, ギヤシフトNO. 3	1		7.4
3	25411-48H00	シヤフト, ギヤシフトフォークNO. 1	1		7.4
4	25421-14D10	シヤフト, ギヤシフトフォークNO. 2	1		7.4
5	25311-41K00	カム, ギヤシフト	1		7.4
6	08113-69050	ベアリング*	1		7.4
7	24741-20A10	リテーナ, シフトカムライトベアリング*	2		
8	02112-0612A	スクリュー	2		
9	25350-34J20	ストツバ*, ギヤシフトカム	1		
10	25357-34J00	ホルト (6X14. 3)	1		
11	08211-06121	ワッシャ	1		
12	25355-34J10	スワリング*, ギヤシフトカムストツバ*	1		
13	25381-34J00	プレート, ギヤシフトカム	1		
14	04221-04089	ピン	1		
15	07130-0616A	ホルト (NT: 34)	1		
16	25510-41K00	シヤフト, ギヤシフト	1		7.4
17	09283-14011	オイルシール (14X22X6)	1		7.7
18	25518-34J00	スワリング*, シフトシヤフトリターン	1		
19	25671-28G00	ストツバ*, ギヤシフトアーム	1		
20	25515-34J00	スワリング*, ギヤシフトプレートリターン	1		
21	25520-41K00	アーム, ギヤシフトリンク	1		
22	09181-14167	シム (14X22X1. 0)	2		
23	08331-31149	サークリツブ*	2		
24	25525-41K00	ロツド*, ギヤシフトリンク	1		
25	25512-28G10	プレート, ギヤシフトカムドライブ*	1		
26	25600-41K00	レバアアツシ, ギヤシフト	1		
27	25652-05J00	レバ*, ギヤシフトレバ*	1		
28	37720-41K00	ベアアツシ, ギヤシフトターミナル	1		0.6
29	09280-26005	Oリング* (D: 2. 4, ID: 26. 2)	1		0.6
30	07120-0520A	ホルト	2		
31	09209-05011	ピン (5X15. 5)	2		
32	09440-04010	スワリング*	2		
33	09407-15L01	クランプ* (L: 170)	1		
34	25617-03F20	シヤフト, ギヤシフトレバ*	1		
35	09160-12011	ワッシャ (12. 5X20X1. 0)	1		

FIG.212A



GSX250RLM0\_N00\_212A  
GEAR SHIFTING

FIG. 212A (1-C-9) ギヤシフト機構\*

見出番号	品番	品名	使用個数	備考	標準作業時間
36	08331-3112A	サークリップ	1		
37	09263-14036	BEARING, GEAR SHIFT SHAFT	1		7.4
38	09140-06025	ナット	1		
39	01500-0620B	ホルト	1		
40	08310-0006A	ナット	1		
41	09404-06429	クランプ (L:45)	1		

GSX250RLM0\_N00

FIG.301A

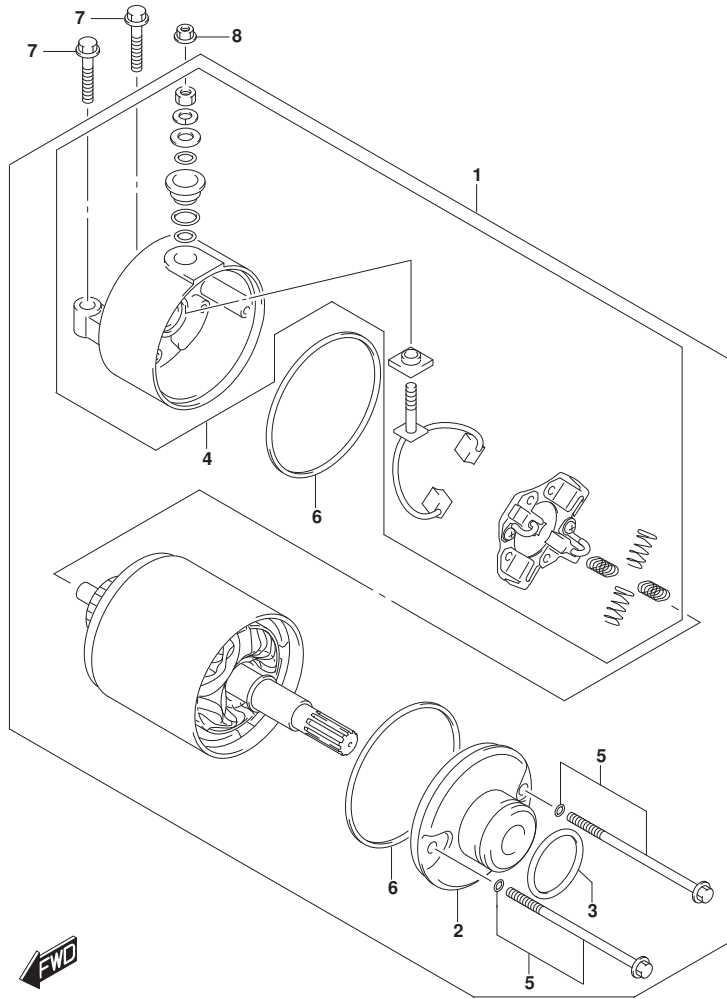


FIG. 301A (1-C-10) スターティングモータ

見出番号	品番	品名	使用個数	備考	標準作業時間
1	31100-41K00	モータツシ、スターティング	1		0.3
2	31150-41K00	.フロントラケット	1		
3	31156-41K00	.リング	1		
4	31175-41K00	.リヤラケット	1		0.8
5	31280-41K00	.ホルトセット	1		
6	31264-41K00	.シール	4		
7	01547-0625A	.ボルト	2		
8	08361-3506A	.ナット	1		

FIG.303A

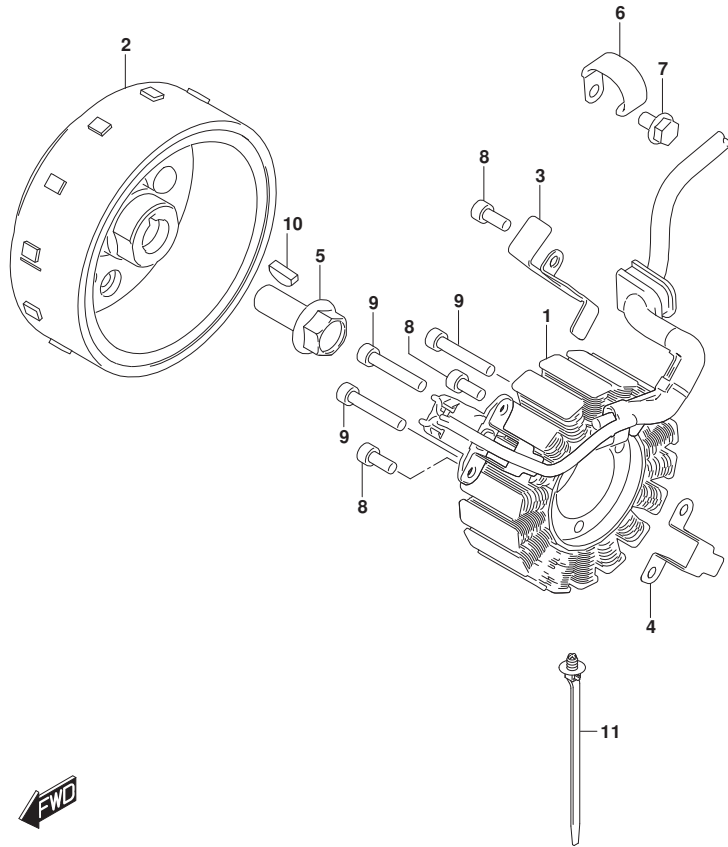


FIG. 303A (1-C-11) マグネト

見出番号	品番	品名	使用個数	備考	標準作業時間
1	32101-41K00	ステータツシ, マグネト	1		1.1
2	32102-41K00	ロータツシ, マグネト	1		1.4
3	32371-41K00	クランプ, マグネトリッド	1		
4	32371-41K10	クランプ, センサリッド	1		
5	32491-41K00	ホルト, マグネトロータ	1		
6	09404-06429	クランプ (L:45)	1		
7	01550-0610A	ホルト	1		
8	07130-0512B	ホルト	3		
9	07130-0530B	ホルト	3		
10	08341-31049	キー	1		
11	09407-15L01	クランプ (L:170)	1		

FIG.310A

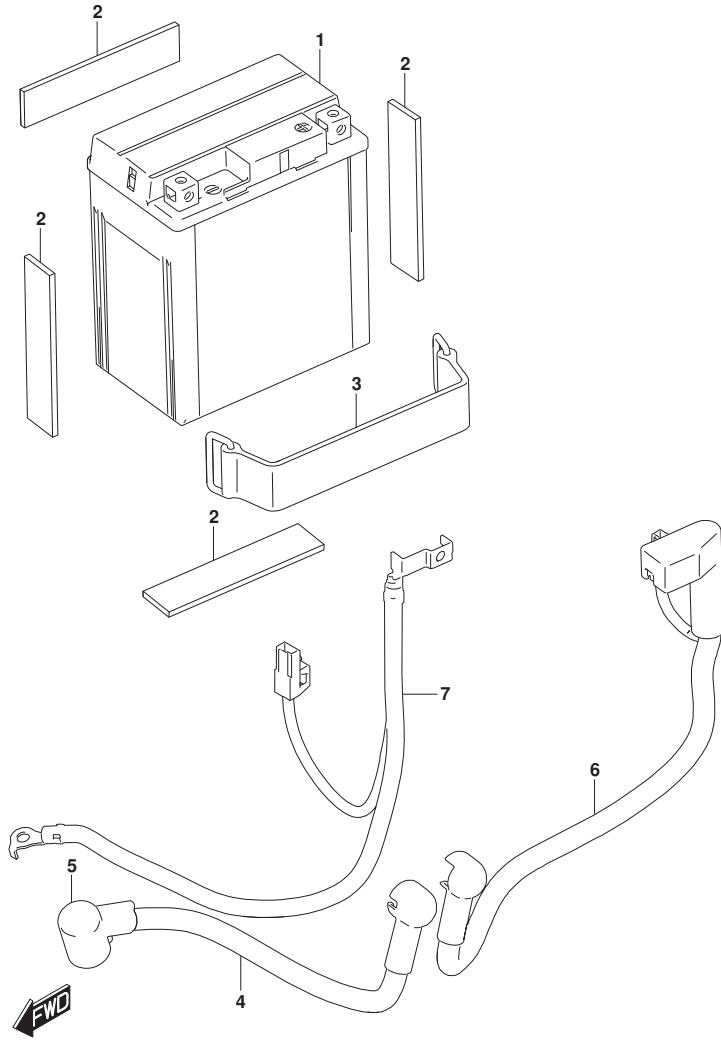


FIG. 310A (1-C-12) バッテリー

見出番号	品番	品名	使用個数	備考	標準作業時間
1	33630-15D10	バッテリーアッソ (YTX7L-BS, 12V6AH)	1		0.4
2	33651-37000	ブローカタ (170X95X3.0)	4		
3	09462-00007	バンド	1		
4	33810-41K00	ワイヤ, スターターリード	1		
5	33624-41K00	.CAP. STARTER LEAD	1		
6	33820-41K00	ワイヤ, バッテリープラスリード	1		
7	33860-41K00	ワイヤ, バッテリーマイナスリード	1		0.4

FIG.312A

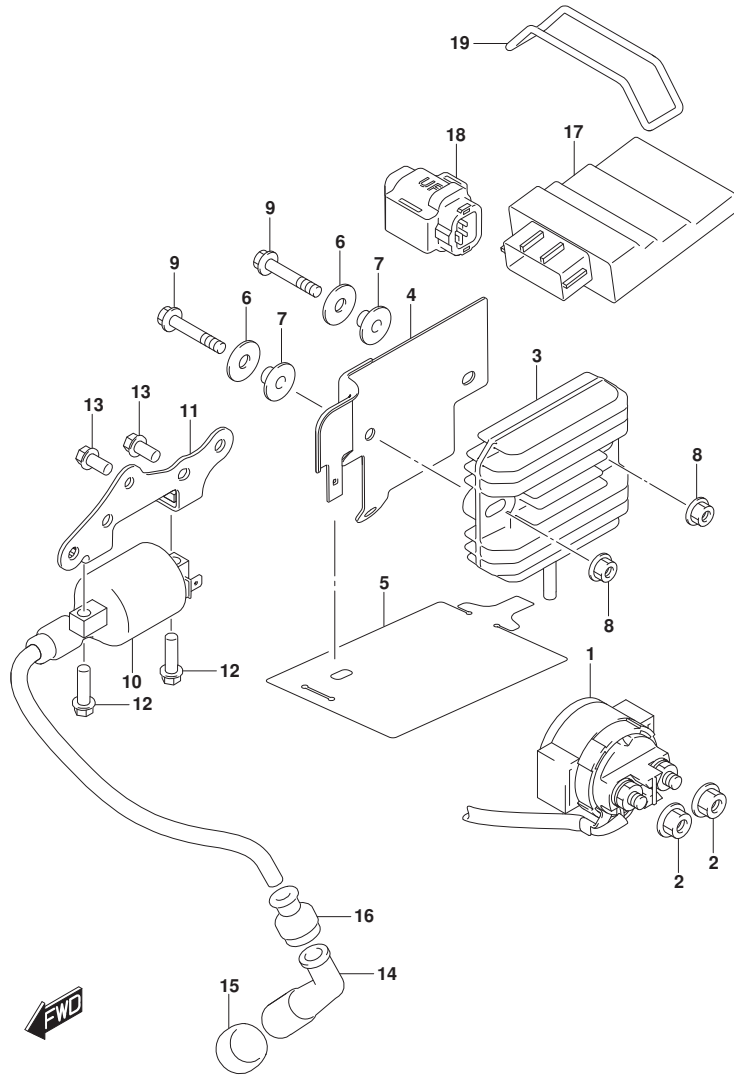


FIG. 312A (1-C-13) エレクトリカル

見出番号	品番	品名	使用個数	備考	標準作業時間
1	31800-34J02	リレーアツシ、スターティングモータ	1		0.3
2	08361-3506A	ナツト	2		
3	32800-20K20	レクチファイアアツシ	1		0.4
4	32832-41K00	プレート、レクチファイア	1		
5	32852-41K00	PROTECTOR, RECTIFIER	1		
6	09160-06060	ワツシヤ (6.5X20X1.2)	2		
7	09180-06380	スペーサ (6.2X8.4X6.9)	2		
8	08316-1006B	ナツト	2		
9	01547-0630B	ボルト	2		
10	33410-41K00	コイルアツシ、イグニツシヨソ	1		0.3
11	33414-41K00	ブラケツト、イグニツシヨソコイル	1		
12	01547-0612A	ボルト	2		
13	01547-0620A	ボルト	2		
14	33510-41K00	キヤツプアツシ、スハークフ ラグ	1		0.2
15	33541-08K00	シール、スハークフ ラグ	1		
16	33542-30H00	シール、ハイテンシヨソコート	1		
17	32920-41K10	コントロールユツト、FI	1		0.4
18	33960-27G00	センサアツシ、フューエルカツト	1		0.2
19	09280-63003	オリソグ (D:3.5, ID:62.6)	1		

FIG.330A

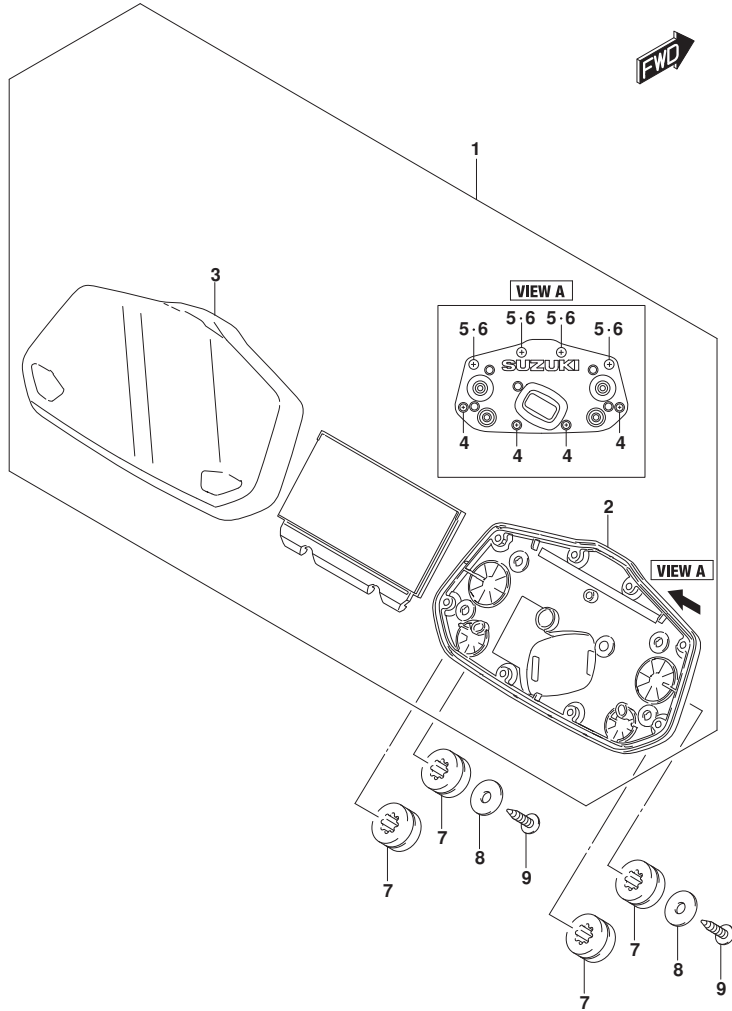


FIG. 330A (1-C-14) スピードメータ

見出番号	品番	品名	使用個数	備考	標準作業時間
1	34100-41K00	スピードメータアツク	1		0.4
2	34150-41KA0	. ケース, アツパ	1		0.4
3	34111-41K00	. ケース, ロア	1		0.4
4	34183-10C00	. スクリュ	4		
5	34183-41K00	. スクリュ	4		
6	34184-41K00	. パッキン	4		
7	34189-34J00	クッション, スピードメータ	4		
8	09160-05037	ワッシャ (5.5X16X1.20)	2		
9	03541-0516A	スクリュ	2		

FIG.333A

FIG. 333A (1-C-15) ヘッドランプ

見出番号	品番	品名	使用個数	備考	標準作業時間
1	35100-41KA1	ヘッドランプアッシー	1		0.5
2	35159-41K00	ブラケット	1		
3	03541-0616B	スクリュー	2		
4	51831-30H00	クッション、カウリングプレート	2		0.5
5	02162-0616B	スクリュー	1		

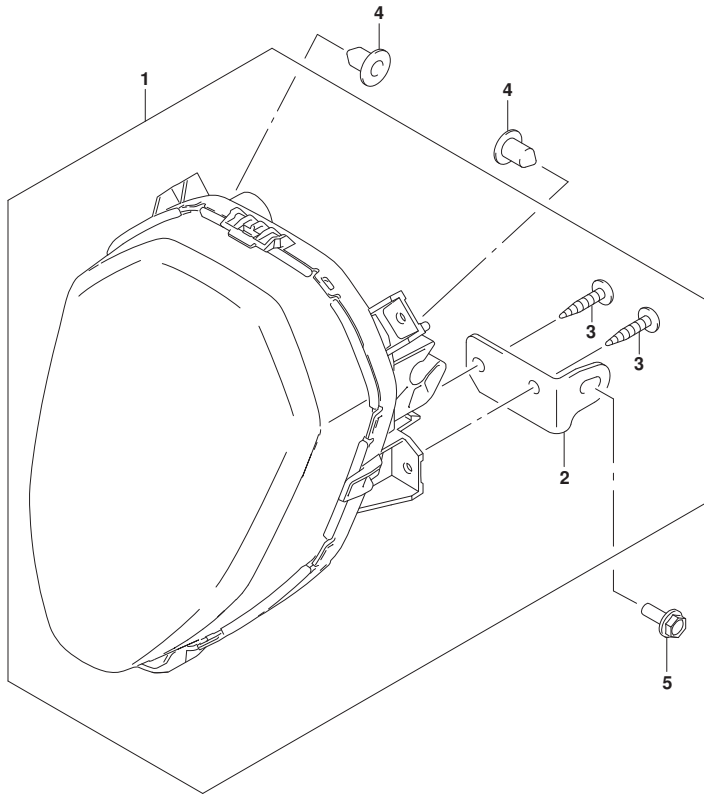


FIG.334A

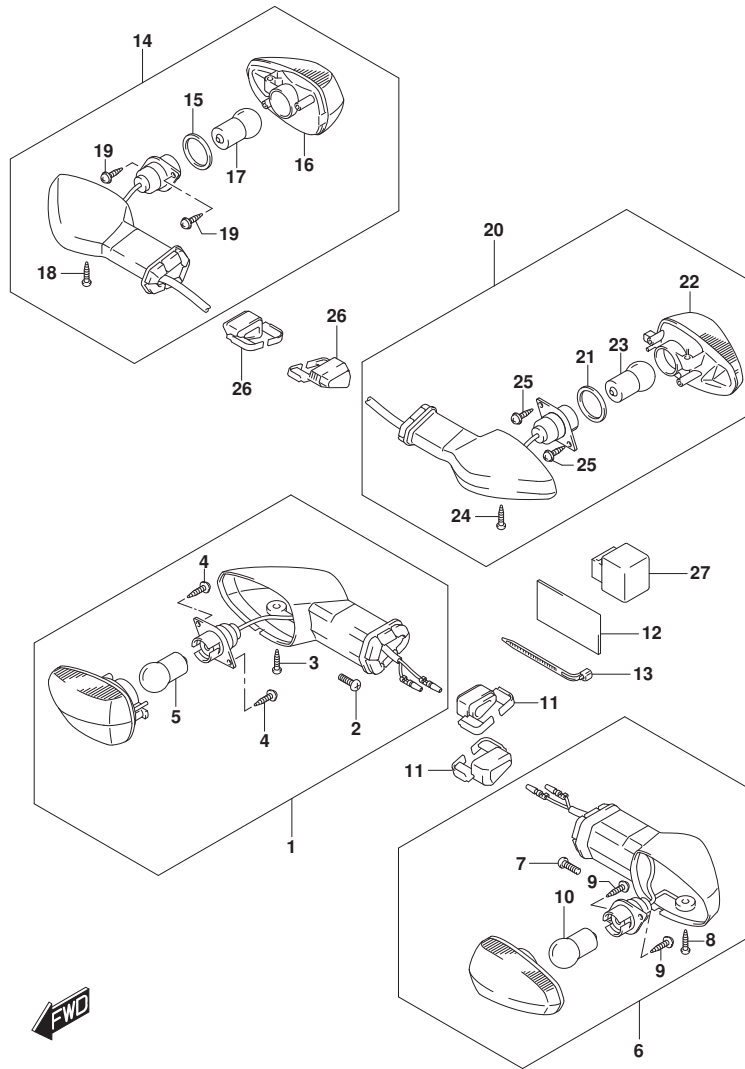


FIG. 334A (1-C-16) ターンシグナルランプ

見出番号	品番	品名	使用個数	備考	標準作業時間
1	35601-34J00	ランプアツシ, フロントターンシグナル, ライト	1		0.6
2	35623-34J00	. スクリュ	1		
3	35623-34J30	. スクリュ	1		
4	35623-34J40	. スクリュ	2		
5	35222-34J80	. バルブ (12V10W, AMBER)	1	PHILIPS	
6	35602-34J00	ランプアツシ, フロントターンシグナル, レフト	1		0.6
7	35623-34J00	. スクリュ	1		
8	35623-34J30	. スクリュ	1		
9	35623-34J40	. スクリュ	2		
10	35222-34J80	. バルブ (12V10W, AMBER)	1	PHILIPS	0.2
11	35629-34J30	プレート, フロントターンシグナル	2		
12	35690-41K00	クッション, ターンシグナル	1		
13	09407-14407	クランプ (L:145)	1		
14	35603-34J80	ランプアツシ, リヤターンシグナル, ライト	1		0.7
15	35613-34J00	. ガスケット	1		
16	35634-34J01	. ランプユニット	1		
17	35222-34J80	. バルブ (12V10W, AMBER)	1	PHILIPS	0.2
18	35623-34J30	. スクリュ	1		
19	35623-34J40	. スクリュ	2		
20	35604-34J80	ランプアツシ, リヤターンシグナル, レフト	1		0.7
21	35613-34J00	. ガスケット	1		
22	35614-34J01	. ランプユニット	1		
23	35222-34J80	. バルブ (12V10W, AMBER)	1	PHILIPS	0.2
24	35623-34J30	. スクリュ	1		
25	35623-34J40	. スクリュ	2		
26	35629-34J30	プレート, フロントターンシグナル	2		
27	38610-27K00	リレーアツシ, ターンシグナル	1		0.2

FIG.339A

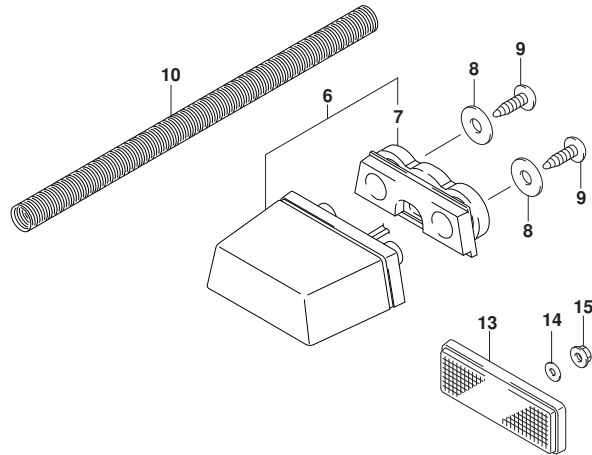
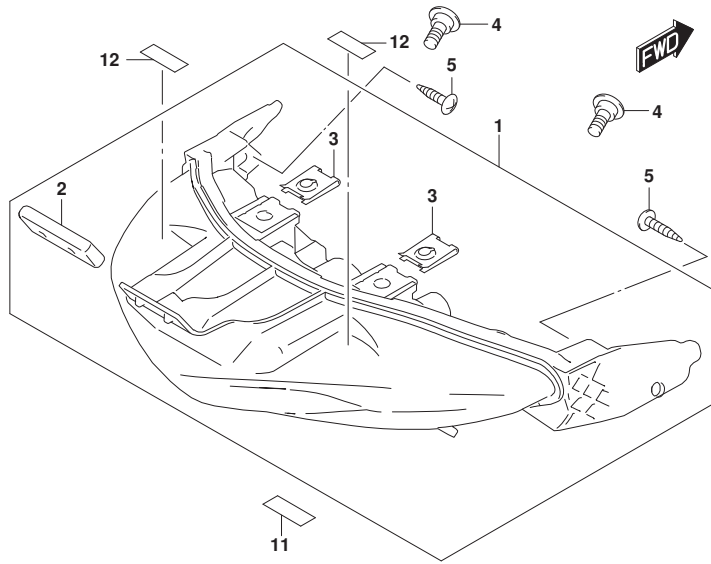


FIG. 339A (1-D-2) リヤコンビネーションランプ

見出番号	品番	品名	使用個数	備考	標準作業時間
1	35710-41K00	ランプアツシ, リヤコンビネーション	1		0.7
2	35716-34J00	.ラバー	1		
3	94484-24F00	.ナット, カウリング	1		
4	09139-06219	ホルト (6X13)	2		
5	03541-0512A	スクリュ	4		
6	35910-23K00	ランプアツシ, ライセンス	1		0.7
7	35913-23K00	.ラバー	1		
8	09160-05050	ワッシャ (5.5X18X1)	2		
9	35693-41K00	ブローカタ, チューブ	1		
10	48178-31C00	クツシヨシ, レツクシールド (15X30X3)	1		
11	94433-05J00	クツシヨシ, カウリング NO.3 (10X15X1)	2		
12	35970-28G00	リフレクタアツシ, リヤ	1		
13	09160-05050	ワッシャ (5.5X18X1)	1		
14	08319-2105A	ナツト	1		

FIG.350A

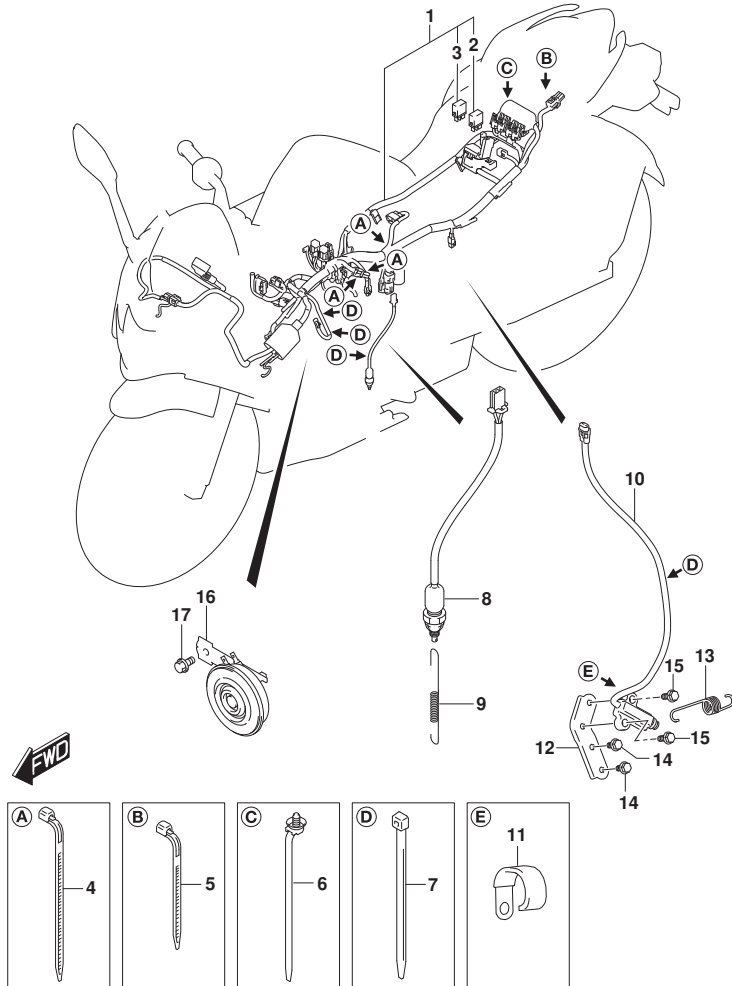


FIG. 350A (1-D-3) ワイヤリングハーネス

見出番号	品番	品名	使用個数	備考	標準作業時間
1	36610-41K60	ハーネス, ワイヤリング	1		1.8
2	38860-76F01	. リレーアツシ	1	STARTER SUB	0.2
3	38860-76F01	. リレーアツシ	1	ファンモータ	0.2
4	36990-70F20	クランプ, コンビネーションスイッチワイヤ (L:165)	3		
5	09407-11L01	クランプ (L:95)	1		
6	09407-15L01	クランプ (L:170)	1		
7	09407-14407	クランプ (L:145)	4		
8	37740-34J20	スイッチアツシ, ストツプランプ	1		0.4
9	43232-34J00	スフリング, ストツプランプスイッチ	1		
10	37840-18J01	スイッチアツシ, サイドスタンド	1		
11	09404-06429	クランプ (L:45)	1		
12	42360-41K00	プレート, サイドスタンドスイッチ	1		
13	09443-19012	スフリング	1		
14	01550-0620A	ホルト	2		
15	01550-0612B	ホルト	2		
16	38500-41K01	ホーンアツシ	1		0.2
17	01550-0610B	ホルト	1		

FIG.352A

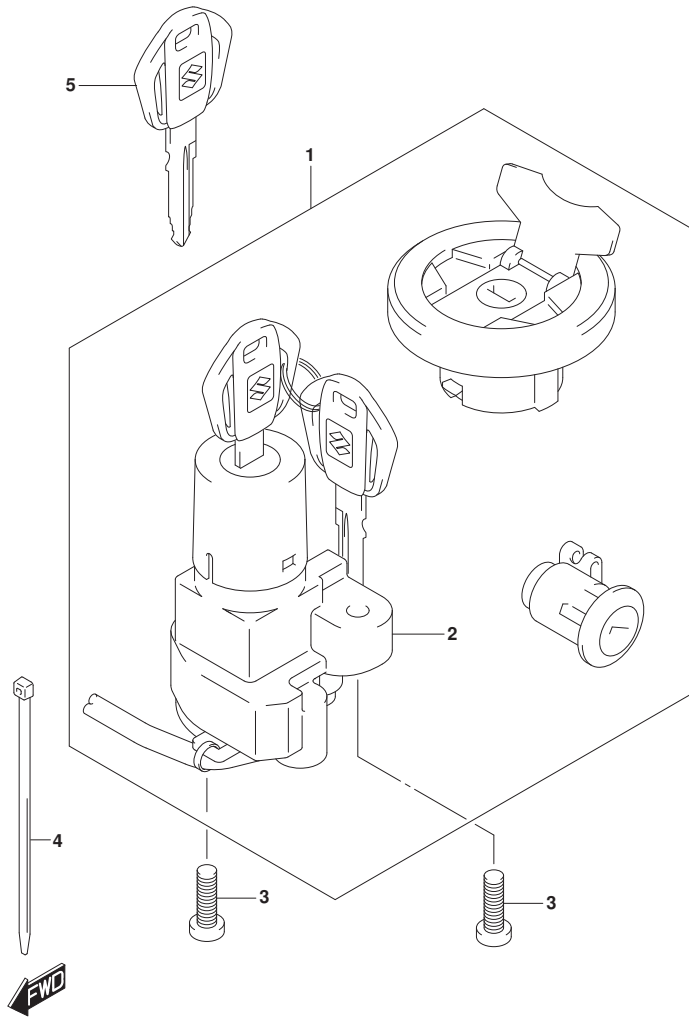


FIG. 352A (1-D-4) ロックセット

見出番号	品番	品名	使用個数	備考	標準作業時間
1	37102-34840	ロックセット	1		
2	37100-34JF0	. ロックアッシ, ステアリング	1		0.7
3	37152-30H00	ボルト, ステアリング ロック	2		
4	09407-14407	クランプ (L:145)	1		
5	37146-41K00	キー, プランク	1	オプション	

FIG.355A

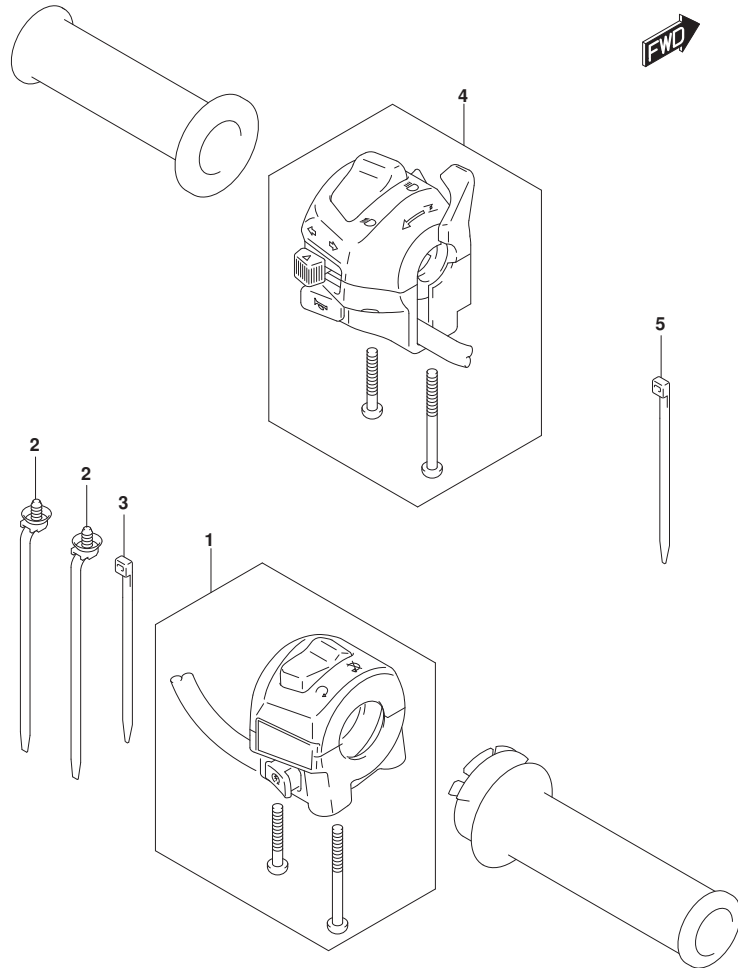


FIG. 355A (1-D-5) ハンド<sup>レ</sup>ルスイッチ

見出番号	品番	品名	使用個数	備考	標準作業時間
1	37200-34JG0	スイッチアツシ, ハンド <sup>レ</sup> ルライト	1		1.1
2	09407-15L01	クランプ (L:170)	2		
3	09407-14407	クランプ (L:145)	1		
4	37400-34JG0	スイッチアツシ, ハンド <sup>レ</sup> ルレフト	1		0.5
5	09407-14407	クランプ (L:145)	1		

FIG.401A

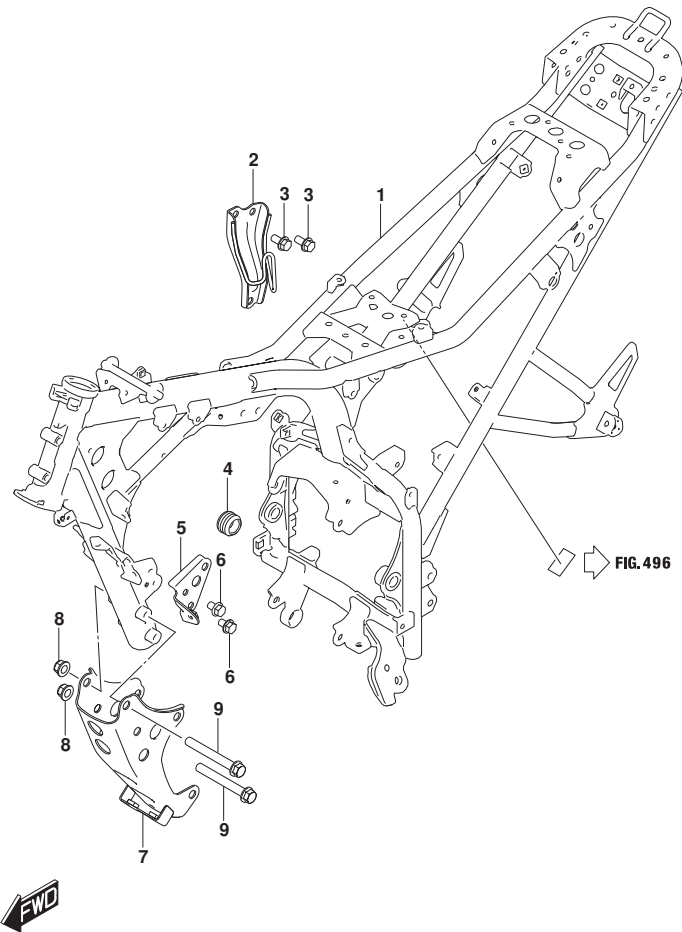


FIG. 401A (1-D-6) フレーム

見出番号	品番	品名	使用個数	備考	標準作業時間
1	41100-41K20	フレーム	1		5.6
2	41980-41K00	プレート、エンジンマウンティングアツパ	1		
3	01550-0816A	ホルト	2		
4	43585-27K00	キャップ、フレームブリッジロア	1		
5	41994-41K00	プレート、エンジンマウンティングフロント	1		
6	01550-0812B	ホルト	2		
7	41990-41K00	ブラケット、エンジンマウンティングロア	1		
8	08319-3110B	ナット	2		
9	41933-34J00	ホルト、エンジンマウンティングロア	2		

FIG.406A

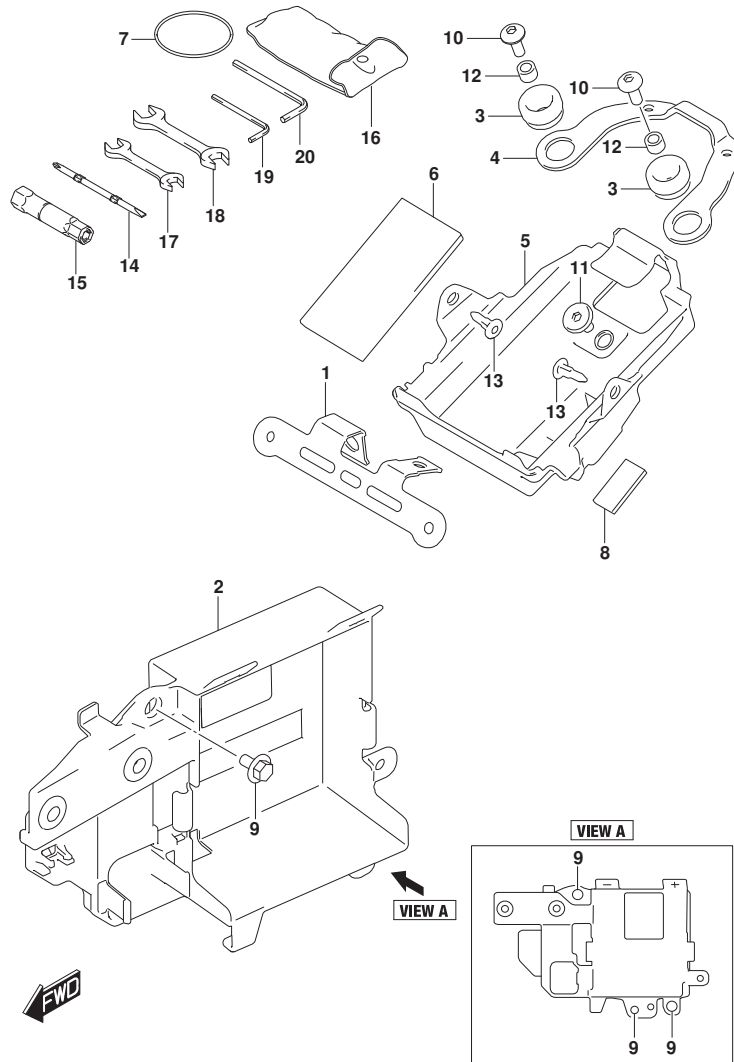


FIG. 406A (1-D-7) ホルダー

見出番号	品番	品名	使用個数	備考	標準作業時間
1	38741-41K00	ブラケット, リレー	1		
2	41542-41K00	ホルダー, ハッチリ	1		0.8
3	47312-37H00	クッション (10X24X13)	2		
4	47415-41K00	ブラケット, リヤコンピネーション	1		
5	47431-41K00	ホルダー, ツール	1		0.8
6	47432-41K00	クッション (80X138X5)	1		
7	47435-41K00	バンド, ツール	1		
8	48178-31C00	クッション, レッグシート (15X30X3)	1		
9	09111-06063	ホルト (6X12)	3		
10	09139-06139	スクリュー (6X16)	2		
11	09139-06219	ホルト (6X13)	1		
12	09180-06283	スペーサ (6.5X10X7)	2		
13	09409-06L07	クリップ, フレームカバー	2		
14	96412-33G50	ドライバ, (+)	1		
15	96414-33G50	スパナ, ホックス (16)	1		
16	96511-41K00	バツグ, ツール	1		
17	96513-23J00	スパナ, オープン (10X12)	1		
18	96513-23J10	スパナ, オープン (14X17)	1		
19	96514-23J00	スパナ, ロツカケイ (4)	1		
20	96514-23J10	スパナ, ロツカケイ (5)	1		

FIG.407A

FIG. 407A (1-D-8) スタント\*

見出番号	品番	品名	使用個数	備考	標準作業時間
1	42310-27K20	スタント, フロツフ	1		0.2
2	42336-48H00	ラハ-、フ ロツフ スタント	1		
3	09443-14069	スフ リンク	1		
4	42341-27K00	ホルト、フ ロツフ スタント (10X33)	1		
5	08319-2110B	ナツト	1		
6	43110-34J20	ヘ タル、フ レキ	1		0.6
7	09160-15002	ワツシヤ (15. 5X26X2. 3)	1		
8	04111-3025A	ピン	1		
9	43211-23J00	スフ リンク、フ レキヘ タル	1		

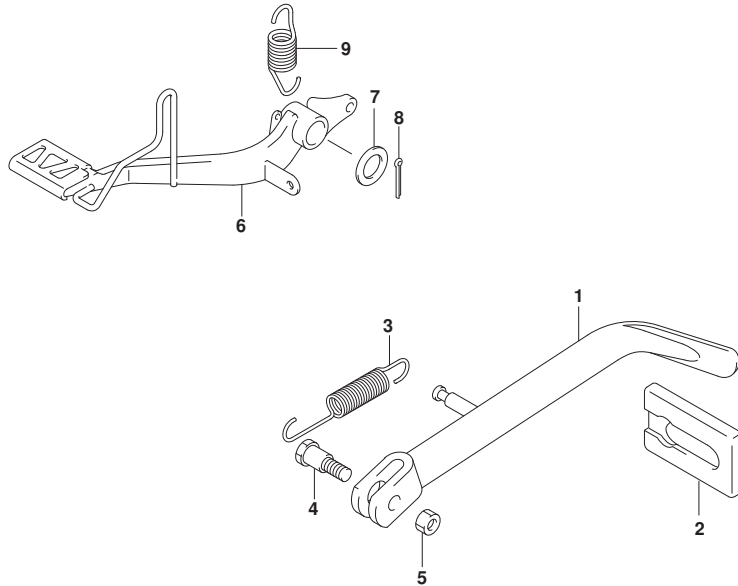


FIG.410A

FIG. 410A (1-D-9) ヒールライダ\*ハンドル

見出番号	品番	品名	使用個数	備考	標準作業時間
1-1	46211-41K00-YKV	ハンドル, ヒールライダ*ライト (ブラック)	1	BODY COLOR: YKV	0.2
1-2	46211-41K00-SAB	ハンドル, ヒールライダ*ライト (シルバー)	1	BODY COLOR: BV2	0.2
2-1	46231-41K00-YKV	ハンドル, ヒールライダ*レフト (ブラック)	1	BODY COLOR: YKV	0.2
2-2	46231-41K00-SAB	ハンドル, ヒールライダ*レフト (シルバー)	1	BODY COLOR: BV2	0.2
3	01550-0825A	ボルト	4		

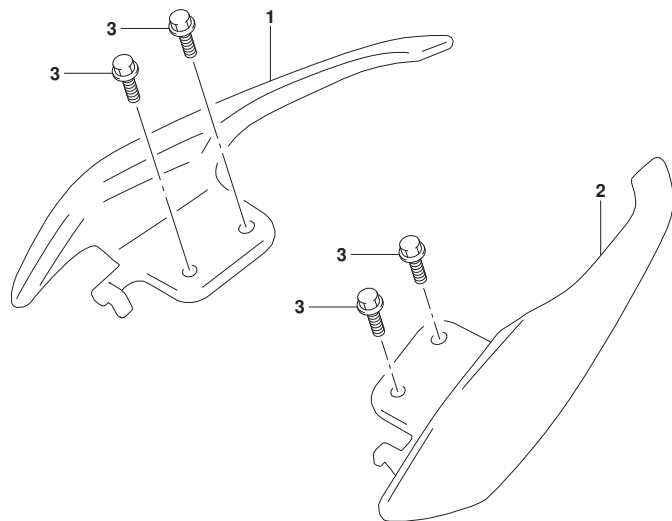


FIG.415A

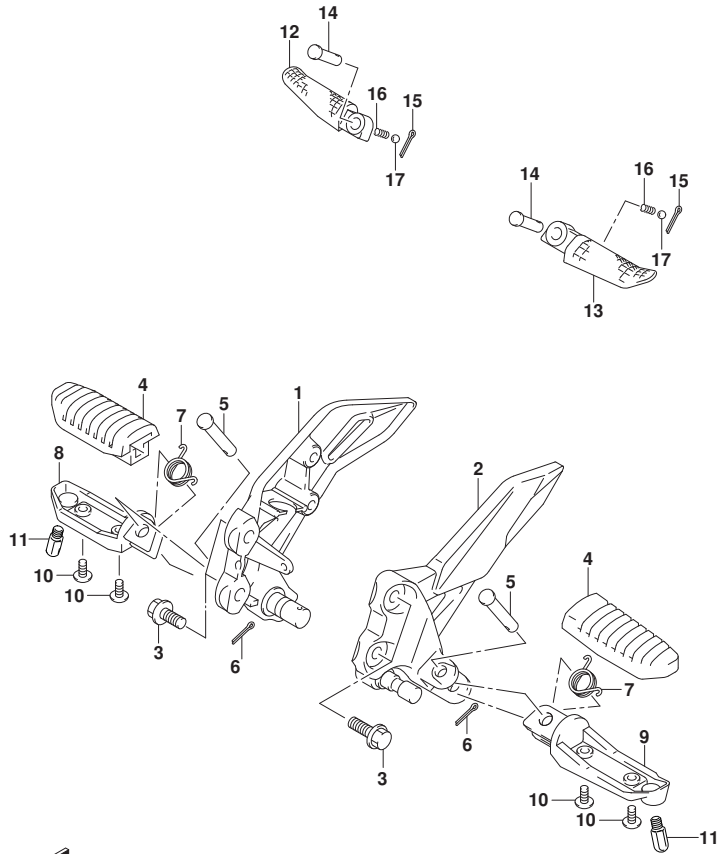


FIG.415A (1-D-10) フットレスト

見出番号	品番	品名	使用個数	備考	標準作業時間
1	43510-34J00	ブラケット, フロントフットレストライト	1		0.3
2	43521-34J10	ブラケット, フロントフットレストレフト	1		0.3
3	01550-0825A	ナット	4		
4	43550-44G30	プレート, フットレスト	2		0.3
5	43529-34J00	ピン, フロントフットレスト	2		
6	04111-2515A	ピン	2		
7	09448-16033	スプリング	2		
8	43511-44G10	プレート, フロントフットレストライト	1		0.3
9	43521-44G10	プレート, フロントフットレストレフト	1		0.3
10	02142-0512A	スクリュ	4		
11	43576-48B02	ナット, パンクセンサ	2		
12	43611-37H40	プレート, ビリオンフットレストライト	1		0.2
13	43621-37H40	プレート, ビリオンフットレストレフト	1		0.2
14	43529-34J10	ピン, ビリオンフットレスト	2		
15	04111-2515A	ピン	2		
16	09440-05003	スプリング	2		
17	06111-07004	ナット	2		

FIG.420A

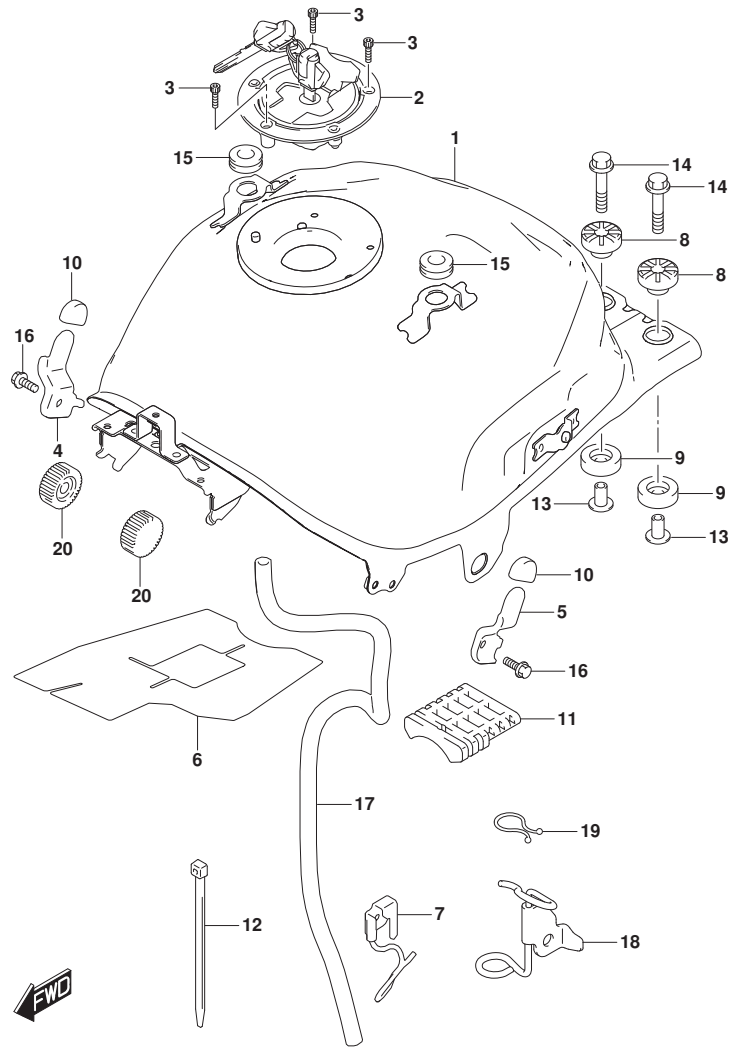


FIG. 420A (1-D-11) フューエルタンク

見出番号	品番	品名	使用個数	備考	標準作業時間
1	44100-41K00	タンクアツシ, フューエル	1		1.1
2	44200-34860	キヤツプセツト, フューエルタンクフイラ	1		0.1
3	09106-05017	ボルト (5X20)	3		
4	44176-41K00	ブラケツト, フューエルタンクカハ -ライト	1		
5	44177-41K00	ブラケツト, フューエルタンクカハ -レフト	1		
6	44271-41K00	シールド, フューエルタンクヒート	1		
7	44480-41K10	ガイト, トレーンホースNO. 2	1		
8	44541-44J00	クツシヨシ, フューエルタンククリヤアツバ	2		
9	44542-44J00	クツシヨシ, フューエルタンククリヤアツバ	2		
10	56314-27K00	クツシヨシ, ハンドルカハ	2		
11	44541-34J20	クツシヨシ, フューエルタンクセンタ	1		
12	44549-34J00	クランフ, フューエルタンククツシヨシセンタ	1		
13	44544-27K00	スベーサ, フューエルタンククリヤクツシヨシ	2		
14	01550-0635A	ボルト	2		
15	47162-30H00	クツシヨシ (8X26X7)	2		
16	01550-0612A	ボルト	2		
17	44423-41K00	ホース, フューエルタンク トレーン	1		
18	44480-41K00	ガイト, トレーンホース	1		
19	09408-00343	クランフ, トレーンホース	1		
20	44512-44J00	クツシヨシ, フューエルタンクフロント	2		

FIG.423A

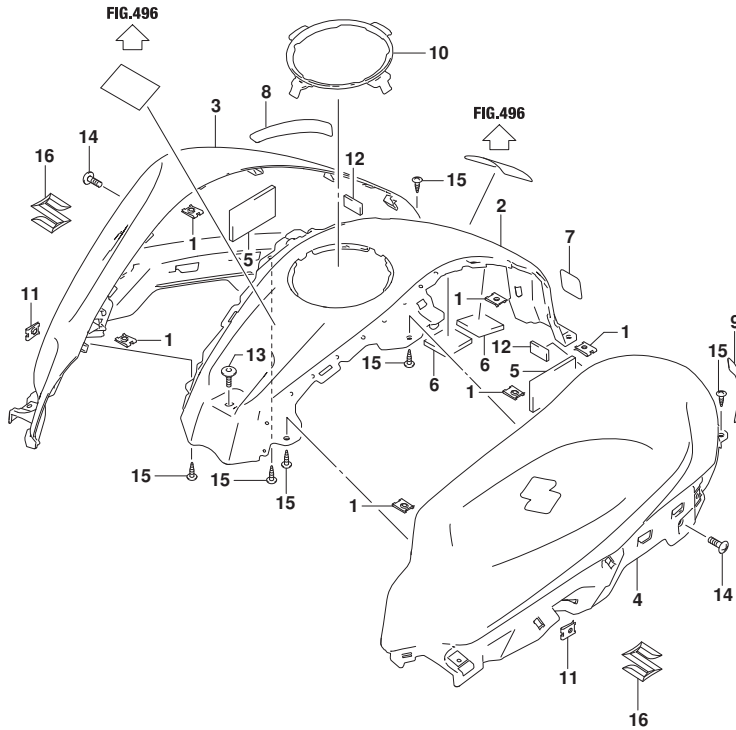


FIG. 423A (1-D-12) フューエルタンクカバー

見出番号	品番	品名	使用個数	備考	標準作業時間
1	09148-05L04	ナット	6		
2-1	44171-41K00-YKV	カバー、フューエルタンクセンタ (ﾌﾞﾗｯｸ)	1	BODY COLOR:YKV	0.8
2-2	44171-41K00-SAB	カバー、フューエルタンクセンタ (ｼﾙﾊﾞｰ)	1	BODY COLOR:BV2	0.8
3	44181-41KA0-YKV	カバー、フューエルタンク、ライト (ﾌﾞﾗｯｸ)	1		0.7
4	44191-41KA0-YKV	カバー、フューエルタンク、ﾚﾌﾄ (ﾌﾞﾗｯｸ)	1		0.7
5	44271-34J01	クッション、フューエルタンクカバー	2		
6	44282-34J01	クッション、フューエルタンクカバーセンタ	2		
7	44283-41K00	ﾌﾞﾛｯｸﾀﾞ、タンクカバーセンタ	1		
8	44284-41KA0	ﾌﾞﾛｯｸﾀﾞ、タンクカバー-NO. 1ﾗｲﾄ	1		
9	44285-41KA0	ﾌﾞﾛｯｸﾀﾞ、タンクカバー-NO. 1ﾚﾌﾄ	1		
10	44295-41K00	ﾗﾊﾞｰ、フューエルタンクカバー	1		
11	47349-34J01	ナット、ﾎｰﾃﾞ-ｶﾞｰﾘﾝｸﾞ ｱｯﾊﾞ (M5)	2		
12	48178-31C00	クッション、ﾚｯｸﾞｼｰﾙﾄﾞ (15X30X3)	2		
13	09139-05096	ﾎｰﾙﾄ (5X13)	1		
14	02142-0608A	ｽｸﾘﾕ	2		
15	03541-0512A	ｽｸﾘﾕ	6		
16	68311-27K00	ｲﾝﾌﾞﾚﾂ、S	2		

FIG.427A

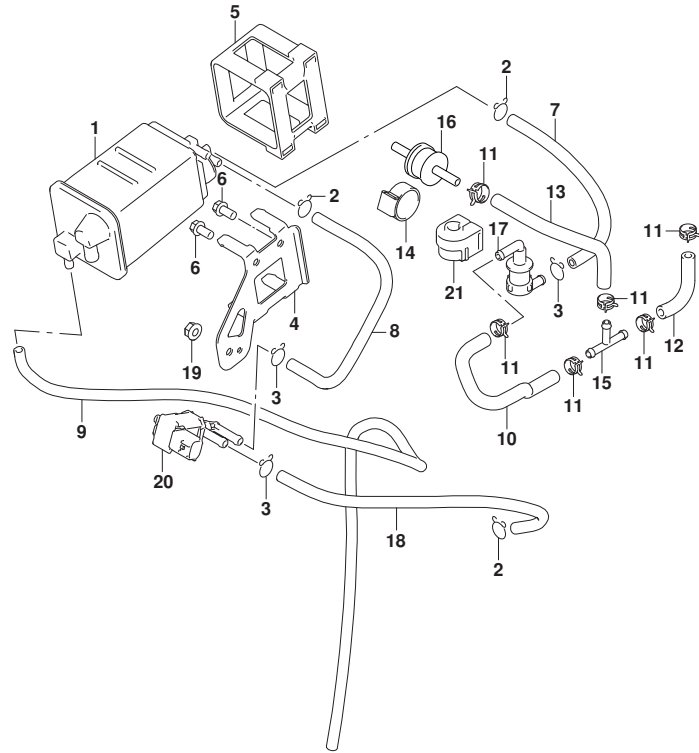


FIG. 427A (1-D-13) エバ°ホ°システム

見出番号	品番	品名	使用個数	備考	標準作業時間
1	18560-27KA0	キヤニスタツシ, エバ°ホ°	1		0.7
2	09401-08004	クリツプ°, エバ°ホ°ホース	3		
3	09401-09406	クリツプ°	3		
4	18571-41K00	ブ°ラケット, キヤニスタ	1		0.7
5	18572-29J00	クツシヨシ, キヤニスタ	1		
6	01547-0612A	ホ°ルト	2		
7	18561-41K10	ホース, キヤニスタサ°シ°	1		0.7
8	18562-41K10	ホース, キヤニスタハ°°シ° NO. 1	1		0.7
9	18568-41K00	ホース, キヤニスタト°レーン	1		
10	44436-41K00	ホース, シ°ヨイント/フ°リーザ°ハ°ルブ°	1		
11	09401-09L03	クリツプ°, フューエルホース (ID:9, 4, H:8)	6		
12	44434-41K00	ホース, フューエルタンク/シ°ヨイント	1		0.7
13	44435-41K00	ホース, シ°ヨイント/チエツクハ°ルブ°	1		
14	44895-34JA0	クツシヨシ, チエツクハ°ルブ°	1		
15	09367-06002	シ°ヨイント, 3ウエイ	1		
16	44240-10G00	ハ°ルブ°アツシ, チエツク	1		0.6
17	44240-13H00	ハ°ルブ°, フューエルタンクフ°リーザ°	1		0.5
18	18563-41K10	ホース, キヤニスタハ°°シ° NO. 2	1		0.7
19	08316-1006A	ナツト	1		
20	18117-73M00	ハ°ルブ°, キヤニスタハ°°シ°	1		
21	44894-34J00	クツシヨシ, フューエルタンクフ°リーザ°ハ°ルブ°	1		

FIG.445A

FIG. 445A (1-D-14) フレームカバー

見出番号	品番	品名	使用個数	備考	標準作業時間
1	47112-41K00	クッション, フレームカバー	2		
2	47162-30H00	クッション (8X26X7)	2		
3-1	47311-41K00-YKV	COVER, FRAME RR UPR RH (ブラック)	1	BODY COLOR:YKV	0.3
3-2	47311-41K00-SAB	COVER, FRAME RR UPR RH (シルバー)	1	BODY COLOR:BV2	0.3
4	47312-37H00	クッション (10X24X13)	2		
5	47312-41K00	カバー, フレムリヤアライト	1		0.3
6	47315-41K00	クッション (8-14X26-32X7)	4		
7-1	47321-41K00-YKV	カバー, フレムリヤアツバ レフト (ブラック)	1	BODY COLOR:YKV	0.3
7-2	47321-41K00-SAB	カバー, フレムリヤアツバ レフト (シルバー)	1	BODY COLOR:BV2	0.3
8	47322-41K00	カバー, フレムリヤアロレスト	1		0.3
9	47411-41K00	カバー, フレムセンタ	1		0.3
10	09139-05073	ボルト (5X16)	2		
11	09139-06139	スクリュー (6X16)	2		
12	09139-06219	ボルト (6X13)	2		
13	09148-05060	ナット	4		
14	09180-06283	スペーサ (6.5X10X7)	2		
15	03541-0512A	スクリュー	2		
16	03541-0516A	スクリュー	2		
17	09409-06L07	クリップ, フレームカバー	2		

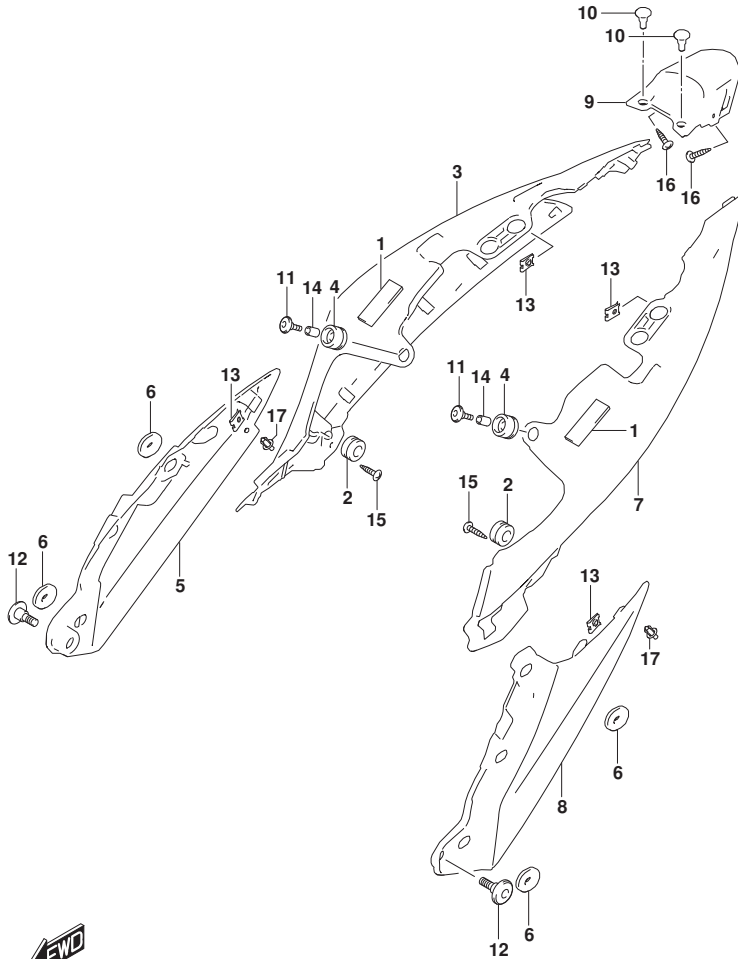


FIG.446A

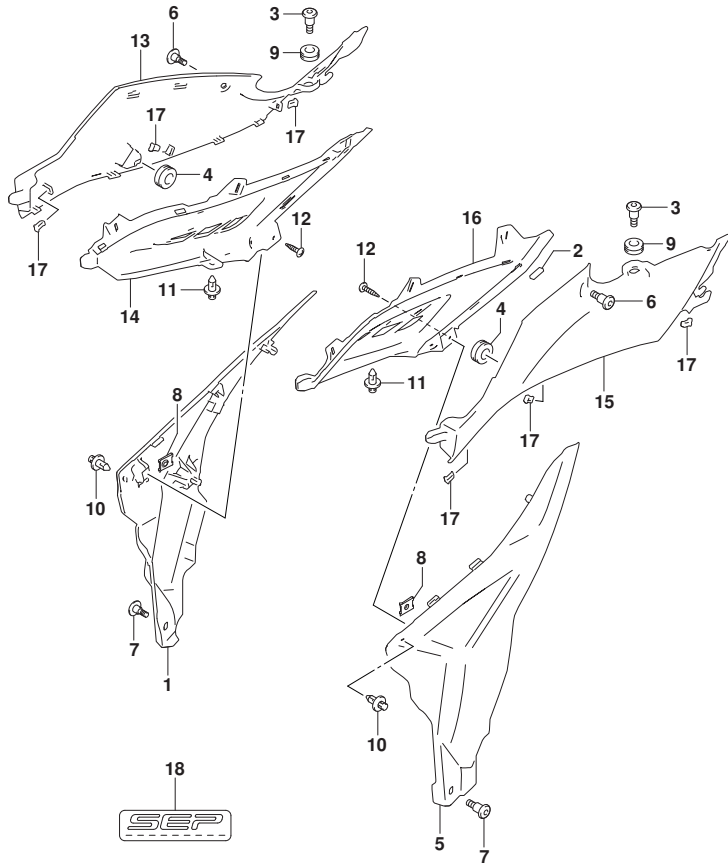


FIG. 446A (1-D-15) フレームロアカハ-

見出番号	品番	品名	使用個数	備考	標準作業時間
1	47111-41K00-YMC	カハ-, フレームライト (シルバー)	1		0.3
2	47113-41K00	CUSHION, FRAME COVER FR NO. 1	1		
3	47123-41K00	ホルト (6X20)	2		
4	47312-37H00	クッション (10X24X13)	2		
5	47211-41K00-YMC	カハ-, フレームレフト (シルバー)	1		0.3
6	09139-05096	ホルト (5X13)	2		
7	09139-06230	スクリュ (6X13)	2		
8	09148-05060	ナット	2		
9	09320-09016	クッション (9X18X9.5)	2		
10	09409-06L07	クリップ, フレームカハ-	2		
11	09409-06L07	クリップ, フレームカハ-	2		
12	03541-0512A	スクリュ	2		
13-1	47121-41KA0-YKV	カハ-, フレームフロントアツパライト (ブラック)	1	BODY COLOR:YKV	0.3
13-2	47121-41KA0-SAB	カハ-, フレームフロントアツパライト (シルバー)	1	BODY COLOR:BV2	0.3
14	47122-41KA0	カハ-, フレームフロントアツパライト	1		0.3
15-1	47221-41KA0-YKV	COVER, FRAME FR UPR, L (ブラック)	1	BODY COLOR:YKV	0.3
15-2	47221-41KA0-SAB	COVER, FRAME FR UPR, L (シルバー)	1	BODY COLOR:BV2	0.3
16	47222-41KA0	カハ-, フレームフロントアツパライト	1		0.3
17	09409-08009	クリップ, サイドカウル	6		
18	68136-39J10	エンブレム, フレームカハ-	1		

FIG.447A

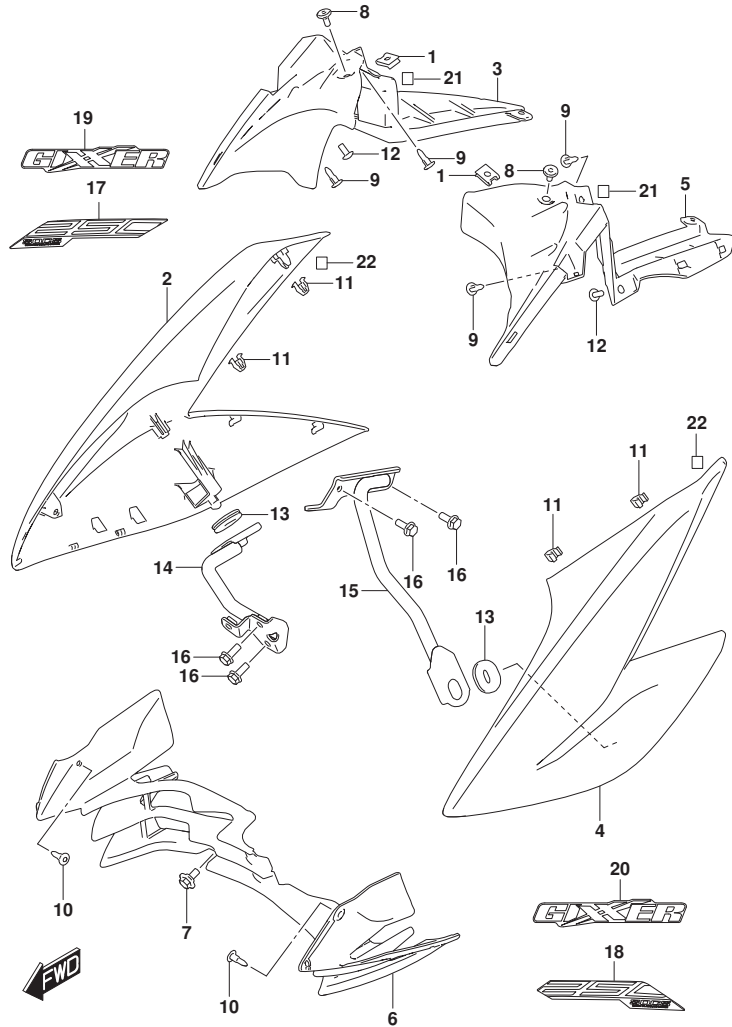


FIG. 447A (1-D-16) フレームホード-カバー

見出番号	品番	品名	使用個数	備考	標準作業時間
1	47349-34J01	ナット, ホードカウリングアツパ (M5)	2		
2-1	47511-41KA0-YKV	カバー, フレームホード, ライト (ブラック)	1	BODY COLOR:YKV	0.3
2-2	47511-41KA0-SAB	カバー, フレームホード, ライト (シルバー)	1	BODY COLOR:BV2	0.3
3	47512-41KA0	COVER, FRAME BODY INNER RH	1		
4-1	47521-41KA0-YKV	カバー, フレームホード, レフト (ブラック)	1	BODY COLOR:YKV	0.3
4-2	47521-41KA0-SAB	カバー, フレームホード, レフト (シルバー)	1	BODY COLOR:BV2	0.3
5	47522-41KA0	カバー, フレームホード-インナレフト	1		
6	47531-41KA0	カバー, フレームホード-センタ	1		0.7
7	09111-06088	ホルト (6X13.5)	1		
8	09139-05096	ホルト (5X13)	2		
9	09409-06L07	クリップ, フレームカバー	4		
10	09409-06L07	クリップ, フレームカバー	2		
11	09409-08L09	クリップ, カウリングアツパ	4		
12	03541-0512B	スクリュ	2		
13	47315-41K00	クッション (8-14X26-32X7)	2		
14	94530-41KA0	ブラケット, サイトライト	1		1.2
15	94540-41KA0	ブラケット, サイトレフト	1		1.2
16	01550-0616B	ホルト	4		
17-1	68665-41K10-KGL	TAPE, FRAME COVER BODY RH (ブラック)	1	BODY COLOR:YKV	
17-2	68665-41K10-BWN	TAPE, FRAME COVER BODY RH (シルバー)	1	BODY COLOR:BV2	
18-1	68666-41K10-KGL	TAPE, FRAME COVER BODY LH (ブラック)	1	BODY COLOR:YKV	
18-2	68666-41K10-BWN	TAPE, FRAME COVER BODY LH (シルバー)	1	BODY COLOR:BV2	
19-1	68675-41K10-GEU	TAPE, FRM COV UPR RH (GRAY, SILVER, BLACK)	1	BODY COLOR:YKV	
19-2	68675-41K10-BWP	TAPE, FRM COV UPR RH (GRAY, SILVER)	1	BODY COLOR:BV2	
20-1	68676-41K10-GEU	TAPE, FRM COV UPR LH (GRAY, SILVER, BLACK)	1	BODY COLOR:YKV	
20-2	68676-41K10-BWP	TAPE, FRM COV UPR LH (GRAY, SILVER)	1	BODY COLOR:BV2	
21	94642-10GA0	クッション (15X15X2)	2		
22	94642-10GA0	クッション (15X15X2)	2		

FIG.451A

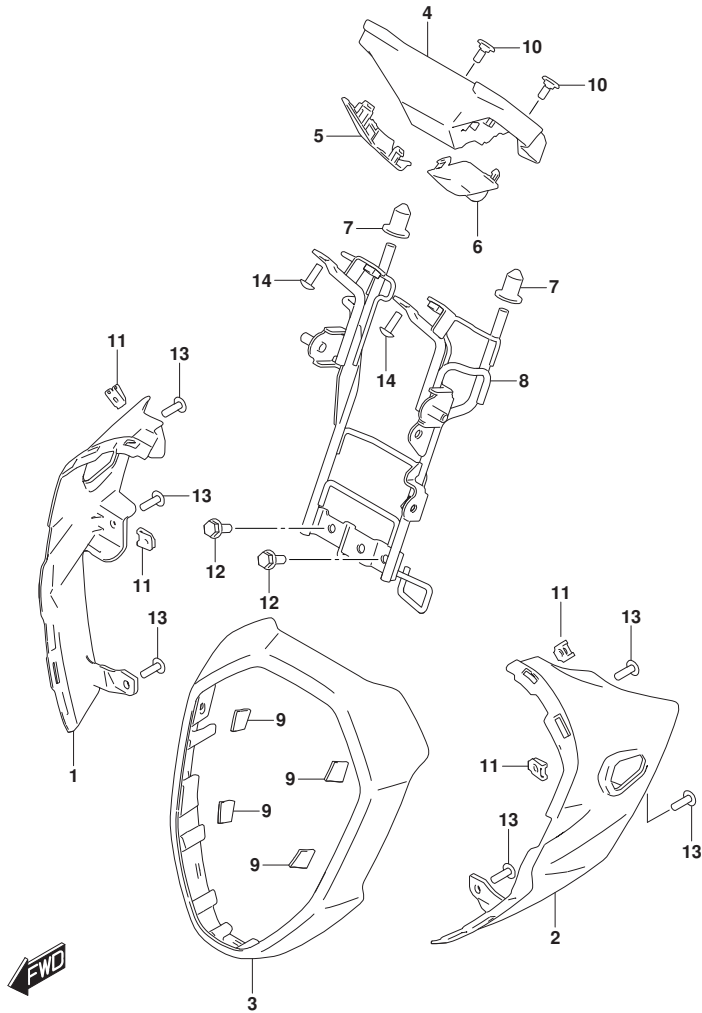


FIG. 451A (1-E-2) ヘッドランプハウジング

見出番号	品番	品名	使用個数	備考	標準作業時間
1	51811-41KA0-YKV	ハウジング, ヘッドランプ, ライト (ブランク)	1		0.6
2	51812-41KA0-YKV	ハウジング, ヘッドランプ, レフト (ブランク)	1		0.6
3	51813-41KA0-YMC	カバー, ヘッドランプハウジング (シルバー)	1		
4	51814-41KA0	ブレース, メータハウジング	1		0.6
5	51815-41KA0	カバー, メータブレースライト	1		0.6
6	51816-41KA0	カバー, メータブレースレフト	1		
7	51831-30H00	クッション, カウリングブレース	2		
8	51850-41KB0	ブレース, ヘッドランプハウジング	1		0.6
9	94642-10GA0	クッション (15X15X2)	4		
10	09139-05096	ボルト (5X13)	2		
11	09148-05060	ナット	4		
12	01550-0616B	ボルト	2		
13	03541-0516B	スクリュ	6		
14	03541-0516B	スクリュ	2		

FIG.460A

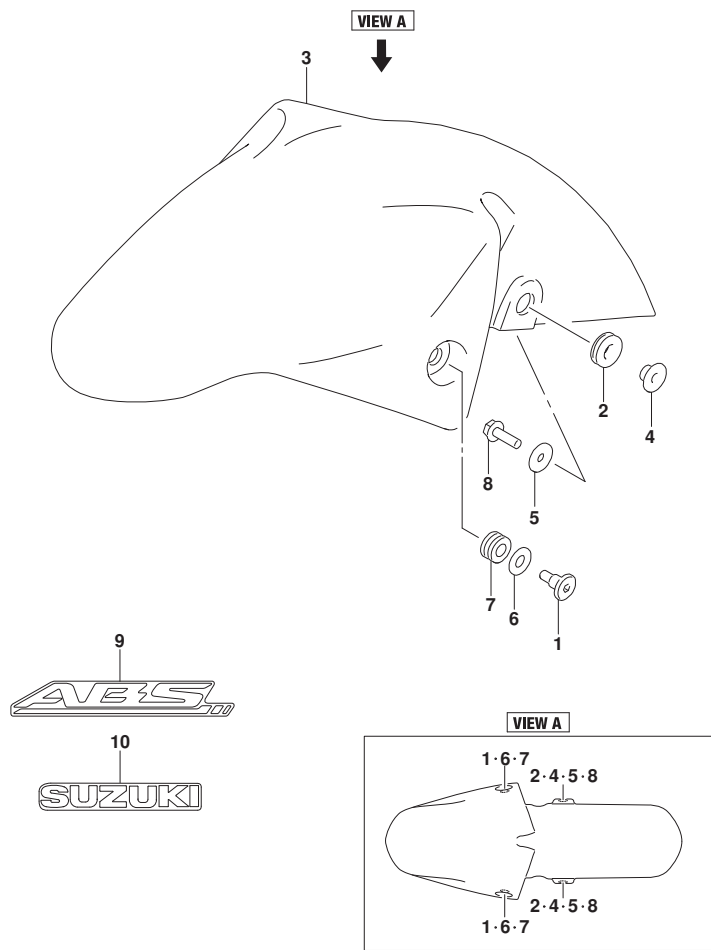


FIG. 460A (1-E-3) フロントフェンダ\*

見出番号	品番	品名	使用個数	備考	標準作業時間
1	47123-41K00	ボルト (6X20)	2		
2	47161-23J00	ワッシャー (10X22X7)	2		
3	53111-41K00-YKV	フェンダ*, フロント (ブラック)	1		0.4
4	53275-34J00	スペーサ, フロントフェンダ*	2		
5	09160-06060	ワッシャー (6.5X20X1.2)	2		
6	09160-09015	ワッシャー (9X19X1.0)	2		
7	09320-09016	ワッシャー (9X18X9.5)	2		
8	01550-0620A	ボルト	2		
9	68155-34J00-J7A	エンブレム, ABS (グレー/ブラック)	1		
10	68171-34J10-FJA	エンブレム, スズキ (シルバー/ブラック)	1		

FIG.462A

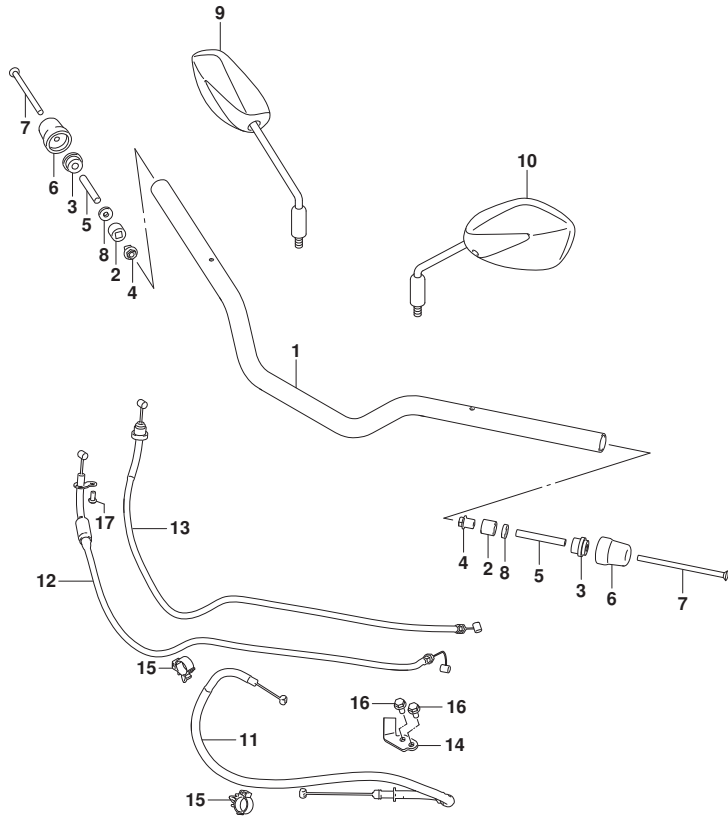


FIG. 462A (1-E-4) ハンドルバー

見出番号	品番	品名	使用個数	備考	標準作業時間
1	56111-34J21	ハンドルバー	1		0.9
2	56272-10G01	エキスパンタ, ハンドルバーランサ	2		
3	56272-28F10	EXPANDER, HDL BALANCER OUTER	2		
4	56273-10G10	ナット, ハンドルバーランサ	2		
5	56276-41K00	スベーサ, エキスパンタ	2		
6	56278-41K00	バランサ, ハンドルバー	2		
7	09127-06018	スクリュ (6X110)	2		
8	09160-06131	ワッシャ (6.5X16X4)	2		
9	56500-34J81	ミラーアツシ, リヤヒューライト	1		0.2
10	56600-34J81	ミラーアツシ, リヤヒューレフト	1		0.2
11	58200-41KA0	ケーブルアツシ, クラツチ	1		0.5
12	58300-41KA0	ケーブルアツシ, スロットルNO. 1	1		0.7
13	58300-41KB0	ケーブルアツシ, スロットルNO. 2	1		0.7
14	58634-41K00	ストツパ, クラツチケーブル	1		
15	09403-18409	クランプ	2		
16	01550-0612A	ホルト	2		
17	02112-0510B	スクリュ	1		



FIG.467A

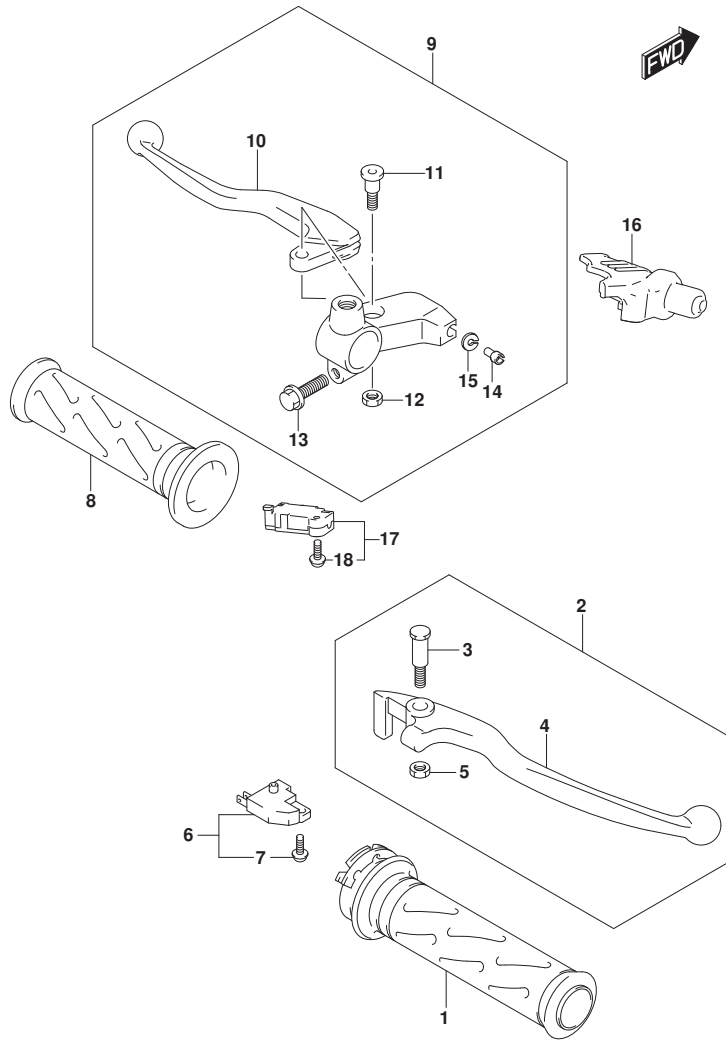


FIG. 467A (1-E-5) ハンドルレバー

見出番号	品番	品名	使用個数	備考	標準作業時間
1	57110-30H10	グリップ, スロットル	1		0.9
2	57300-41K00	レバーアツシ, フレーキ	1		0.2
3	57431-30H20	ボルト	1		
4	57421-41K00	レバー, フレーキ	1		0.2
5	57433-30H10	ナット	1		
6	57460-14J01	スイッチアツシ, フロントブレーキ	1		0.2
7	57465-17C00	スクリュー	1		
8	57211-22D11-291	グリップ レフト (フック)	1		
9	57500-41K00	レバーアツシ, クラッチ	1		0.7
10	57621-41K00	レバー, クラッチ	1		0.7
11	57431-41K00	ボルト, クラッチレバーヒット	1		
12	08319-2106A	ナット	1		
13	01547-0620B	ボルト	1		
14	57441-41K00	アシスタ, クラッチケーブル	1		
15	57442-41K00	ナット, ロック	1		
16	57661-41K00	カバー, クラッチレバー	1		
17	37560-41K00	スイッチアツシ, クラッチ	1		0.2
18	37562-41K00	スクリュー, クラッチスイッチ	1		

FIG.474A

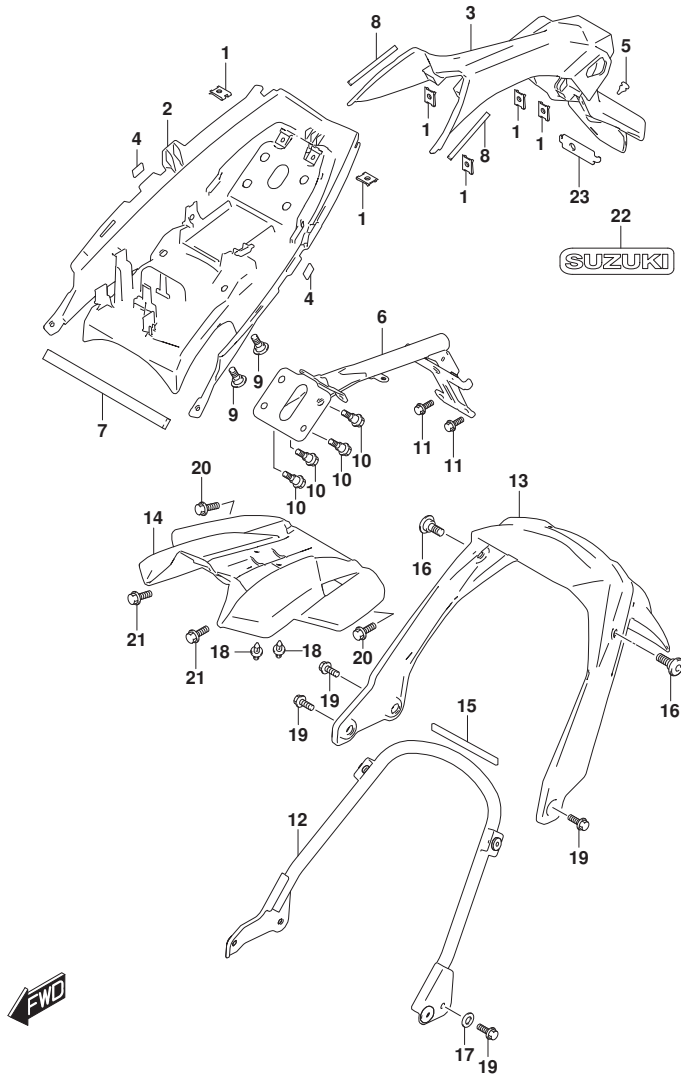


FIG. 474A (1-E-6) リヤフエンタ\*

見出番号	品番	品名	使用個数	備考	標準作業時間
1	35157-34J00	ナット	6		
2	63111-41K00	フエンタ*, リヤフロント	1		0.9
3	63112-41K00	フエンタ*, リヤリヤ	1		0.8
4	63114-41K00	クツシヨシ, フエンタ* リヤフロント	2		
5	63118-41K00	ブ* ラケツ, リヤフエンタ*	1		
6	63130-41K00	ブ* ラケツ, リヤフエンタ*	1		
7	63191-34J00	クツシヨシ, リヤフエンタ*	1		
8	63191-41K00	クツシヨシ, リヤフエンタ*	2		
9	94413-30H10	ホ* ルト (6X16.5)	2		
10	09111-06072	ホ* ルト (6X17.8)	4		
11	01550-0616B	ホ* ルト	2		
12	63110-41K00	ブ* ラケツ, リヤフエンタ* ロア	1		0.2
13	63411-41K00	フエンタ*, リヤフエンタ*	1		
14	63412-41K00	エクステンシヨシ, リヤフエンタ*	1		
15	63413-41K00	クツシヨシ, リヤフエンタ* ロア	1		
16	09139-06230	スクリュ (6X13)	2		
17	09160-08156	ワツシヤ (8.5X20X1.6)	1		
18	09409-06L07	クリツツ*, フレムカハ*	2		
19	01550-0820B	ホ* ルト	4		
20	09111-06102	ホ* ルト (6X14.8)	2		
21	09111-06102	ホ* ルト (6X14.8)	2		
22	68171-41K00	エン* レム, スズ* キ	1		
23	63121-34J00	ブ* ラケツ, リヤライシシ	1		

FIG.483A

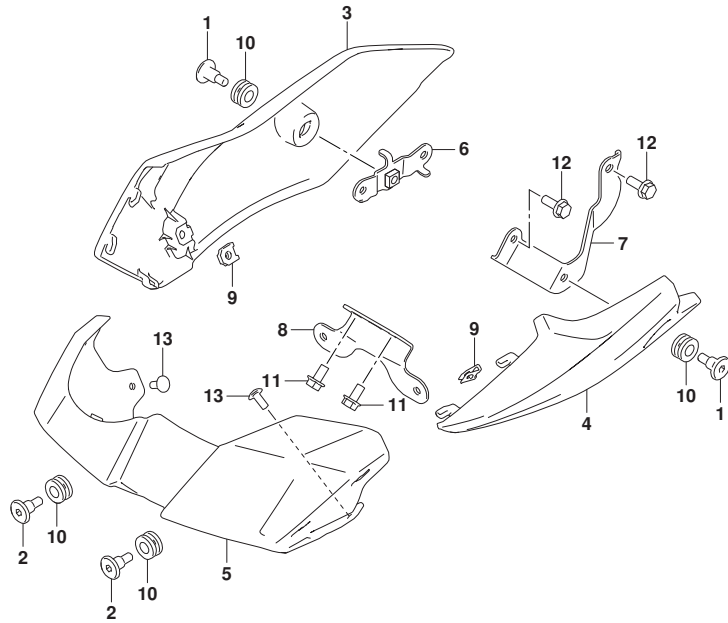


FIG. 483A (1-E-7) アンタ カウリング

見出番号	品番	品名	使用個数	備考	標準作業時間
1	47123-41K00	ホルト (6X20)	2		
2	47124-41K00	スクリュ, アンタ カウリング フロント	2		
3-1	94471-41KA0-YKV	カウリング, アンタ ライト (ﾌﾞﾗｯｸ)	1	BODY COLOR:YKV	0.6
3-2	94471-41KA0-SAB	カウリング, アンタ ライト (ｼﾙﾊﾞｰ)	1	BODY COLOR:BV2	0.6
4-1	94481-41KA0-YKV	カウリング, アンタ レフト (ﾌﾞﾗｯｸ)	1	BODY COLOR:YKV	0.6
4-2	94481-41KA0-SAB	カウリング, アンタ レフト (ｼﾙﾊﾞｰ)	1	BODY COLOR:BV2	0.6
5	94491-41KA0	カウリング, アンタ センタ	1		0.6
6	94570-41K00	ﾌﾞﾗｯकेｯﾄ, アンタ カウリング ライト	1		0.6
7	94580-41K00	BRACKET, UNDER COWL LH	1		0.6
8	94590-41KA0	ﾌﾞﾗｯケｯﾄ, アンタ カウリング センタ	1		0.6
9	09148-05060	ナット	2		
10	09320-09016	ワッシャー (9X18X9.5)	4		
11	01550-0612B	ホルト	2		
12	01550-0616A	ホルト	2		
13	03541-0512B	スクリュ	2		



FIG.496A

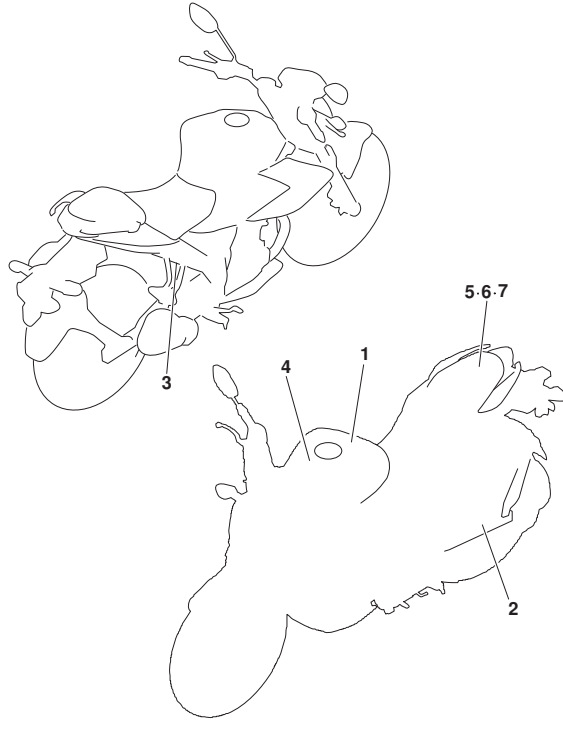


FIG. 496A (1-E-8) ラベル/マニュアルオーナーズ

見出番号	品番	品名	使用個数	備考	標準作業時間
1	68319-49J00	ラベル, セ「ネラルウオーニング」	1		
2	68332-41K10	ラベル, タイヤインフォメーション	1		
3	68386-28H01	ラベル, ブレーキフルード インフォメーション	1		
4	68386-34J01	ラベル, ブレーキフルード インフォメーション	1		
5	99011-41K00	マニュアル, オーナーズ	1		
6	99012-00324	マニュアル, メンテナンス	1		
7	99016-00300	マニュアル, セフティ	1		

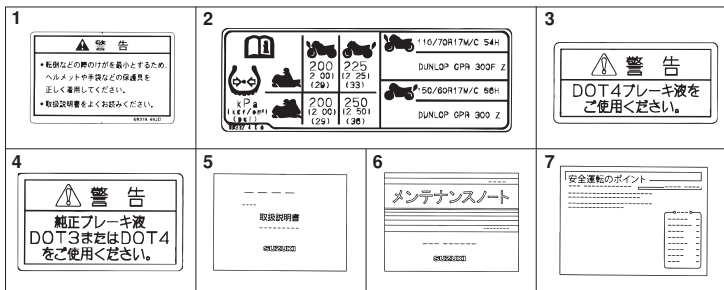


FIG.505A

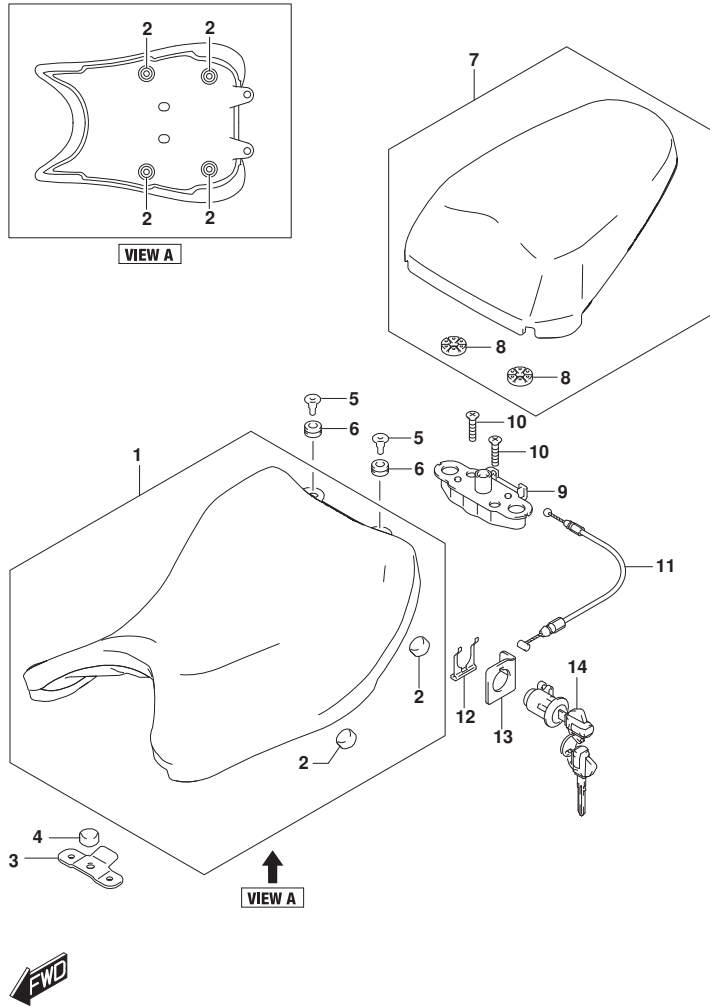


FIG. 505A (1-E-9) シート

見出番号	品番	品名	使用個数	備考	標準作業時間
1	45100-41K00-QQ4	シートアツシ (ブ ラック)	1		0.2
2	45148-27K00	.クツシヨシ, シートマウシ	4		
3	45316-41K00	ブ ラケツ, シートフロシ	1		
4	45148-27K00	クツシヨシ, シートマウシ	1		
5	45112-41K00	ボ ル	2		
6	09320-09016	クツシヨシ (9X18X9.5)	2		
7	45300-41K00-QQ4	シートアツシ, ヒ リオン (ブ ラック)	1		0.1
8	45213-28G20	.クツシヨシ, シートロツクストライカ	2		
9	45220-28G21	ブ ラケツ, シートサホ ート	1		
10	02122-0630A	スクリユ	2		
11	45280-41K00	ケ ーブル, シートロツク	1		0.7
12	45288-20G20	ガ イド, シートロツクケ ーブル	1		
13	45289-11F00	ブ レ ート, シートロツクアツシ	1		
14	95700-09G60	ロツクアツシ, シート	1		0.7

FIG.521A

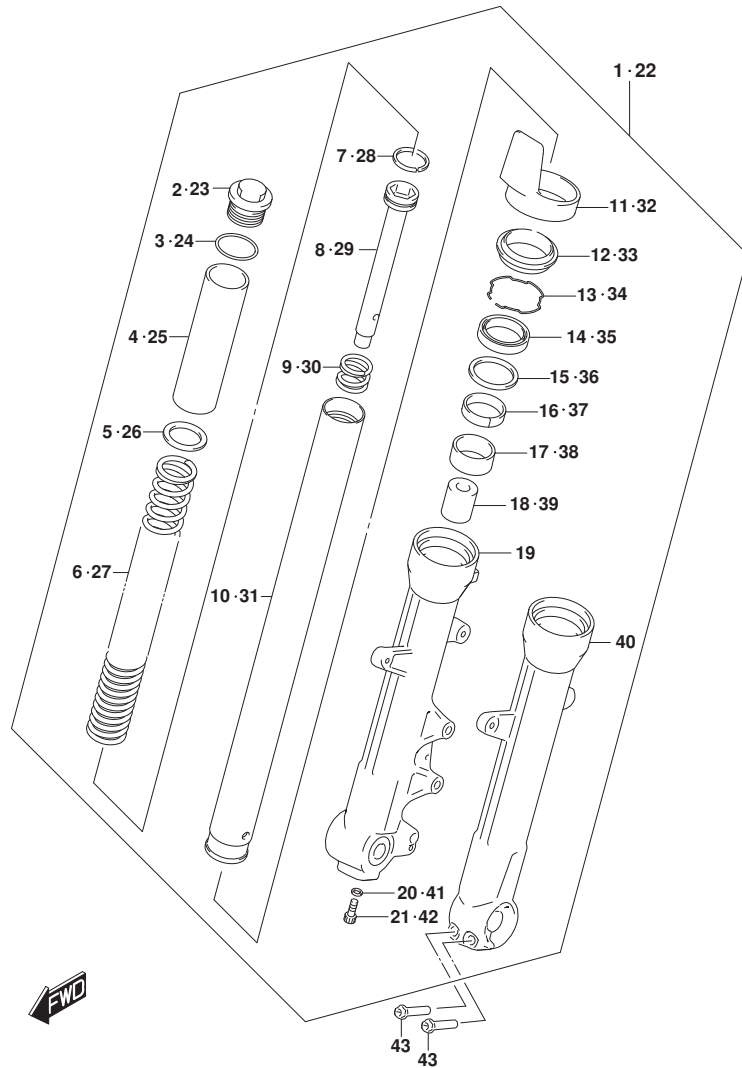


FIG. 521A (1-E-10) フロントフォークダンパ

見出番号	品番	品名	使用個数	備考	標準作業時間
1	51103-41K00-291	DAMPER ASSY, FR FORK RH (ﾌﾞﾗｯｸ)	1		0.5
2	51113-27K00	.ﾎﾞﾙﾄ	1		
3	51181-34J00	.ｵﾘﾝｸﾞ	1		
4	51176-41K00	.ｽﾍﾞｰｻﾞ,ｽﾌﾟﾘﾝｸﾞ ﾏｯﾊﾟ	1		
5	51172-34J00	.ワッｼﾞヤ	1		
6	51171-41K00	.ｽﾌﾟﾘﾝｸﾞ	1		0.9
7	51196-34J00	.ﾘﾝｸﾞ, ﾋﾞｽﾄﾝ	1		
8	51146-41K00	.ｼﾘﾝﾀﾞ	1		0.9
9	51177-34J00	.ｽﾌﾟﾘﾝｸﾞ, ﾚﾊﾞ ﾜﾝﾄﾞ	1		0.9
10	51110-34J20	.ﾁｭｰﾌﾞ, ﾄﾝﾅ	1		0.9
11	51201-41K00	.COVER, PROTECTION	1		0.9
12	51173-34J00	.ｼｰﾙ, ﾃﾞｽﾄ	1		0.9
13	51156-34J00	.ﾘﾝｸﾞ, ﾏｯﾌﾟ	1		0.9
14	51153-34J00	.ｼｰﾙ, ﾀﾞｲﾙ	1		0.9
15	51158-34J00	.ワッｼﾞヤ	1		
16	51167-34J00	.ﾒﾀﾙ, ﾏﾞﾗｲﾄﾞ	1		
17	51121-34J00	.ﾌﾞｯｼﾞ, ﾏﾞﾗｲﾄﾞ	1		0.9
18	51195-34J00	.ﾋﾞｰｽ, ﾀﾞｲﾙ ﾛｯｸ	1		0.9
19	51131-41K00-291	.ﾁｭｰﾌﾞ, ﾏﾞﾗｲﾄﾞ (ﾌﾞﾗｯｸ)	1		0.9
20	51148-34J00	.ｶﾞｽ ﾏｯﾌﾟ ﾛｯﾌﾟ	1		
21	51147-41K00	.ﾎﾞﾙﾄ	1		
22	51104-41K00-291	DAMPER ASSY, FR FORK LH (ﾌﾞﾗｯｸ)	1		0.5
23	51113-27K00	.ﾎﾞﾙﾄ	1		
24	51181-34J00	.ｵﾘﾝｸﾞ	1		
25	51176-41K00	.ｽﾍﾞｰｻﾞ,ｽﾌﾟﾘﾝｸﾞ ﾏｯﾊﾟ	1		
26	51172-34J00	.ワッｼﾞヤ	1		
27	51171-41K00	.ｽﾌﾟﾘﾝｸﾞ	1		0.9
28	51196-34J00	.ﾘﾝｸﾞ, ﾋﾞｽﾄﾝ	1		
29	51146-41K00	.ｼﾘﾝﾀﾞ	1		0.9
30	51177-34J00	.ｽﾌﾟﾘﾝｸﾞ, ﾚﾊﾞ ﾜﾝﾄﾞ	1		0.9
31	51110-34J20	.ﾁｭｰﾌﾞ, ﾄﾝﾅ	1		0.9
32	51201-41K00	.COVER, PROTECTION	1		0.9
33	51173-34J00	.ｼｰﾙ, ﾃﾞｽﾄ	1		0.9
34	51156-34J00	.ﾘﾝｸﾞ, ﾏｯﾌﾟ	1		0.9
35	51153-34J00	.ｼｰﾙ, ﾀﾞｲﾙ	1		0.9

FIG.521A

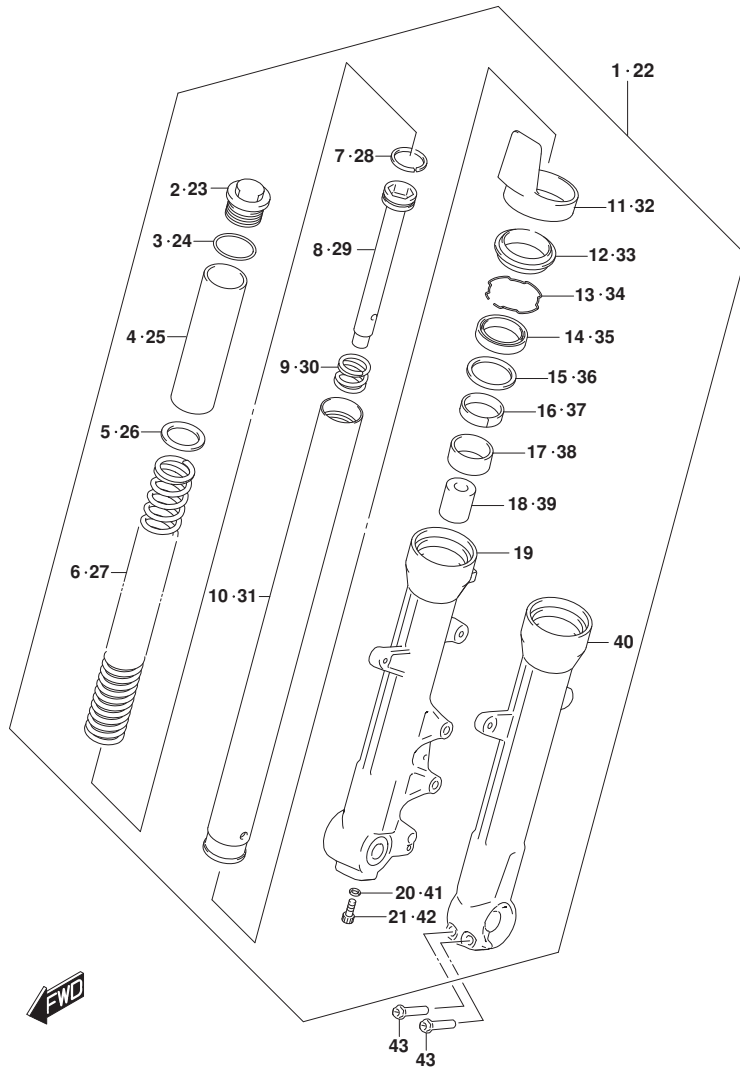


FIG. 521A (1-E-11) フロントフォークダンパ

見出番号	品番	品名	使用個数	備考	標準作業時間
36	51158-34J00	. ナット	1		
37	51167-34J00	. メタル, スライド	1		
38	51121-34J00	. ナット, スライド	1		0.9
39	51195-34J00	. ヒース, オイルロツク	1		0.9
40	51141-41K00-291	. チューブ, アウタレフト (ブランク)	1		0.9
41	51148-34J00	. ガスクラツトワ	1		
42	51147-41K00	. ボルト	1		
43	51147-34J00	. ボルト	2		

FIG.524A

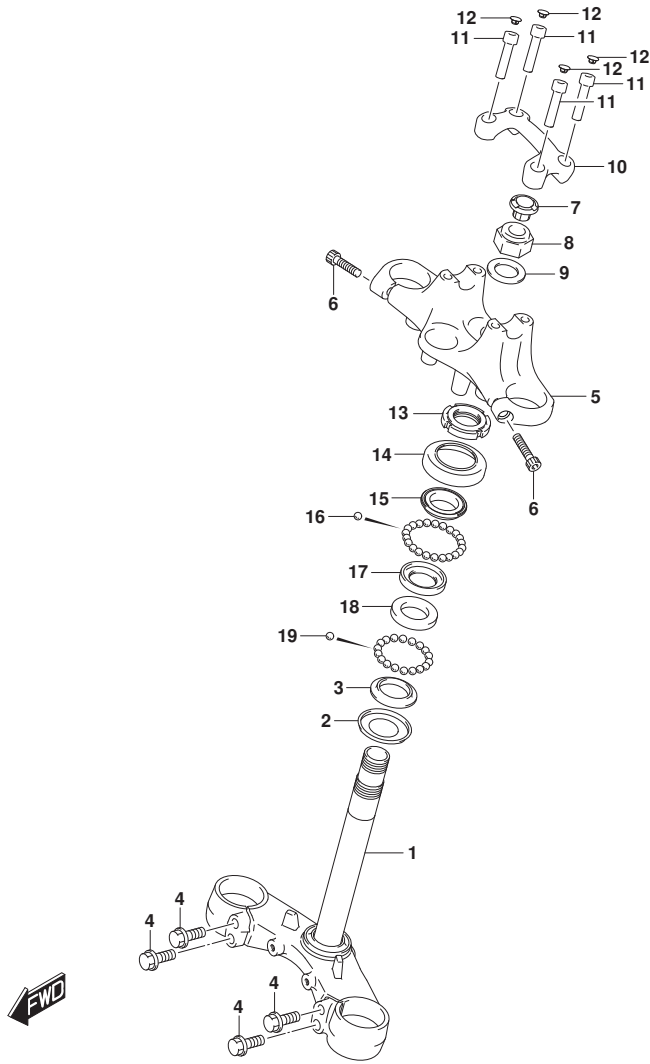


FIG. 524A (1-E-12) ステアリング ステム

見出番号	品番	品名	使用個数	備考	標準作業時間
1	51410-41K00	BRACKET, FR FORK LOWER	1		1.5
2	51644-41K00	シール, ステアリング ロア	1		1.5
3	51622-41K00	レース, ステアリング アウタロア	1		1.5
4	51434-41K00	BOLT, FR FORK LOWER BRACKET	4		
5	51311-41K00-291	BRACKET, FR FORK UPPER (フック)	1		0.9
6	51328-34J00	ボルト	2		
7	51344-41K00	キャップ, ステアリング ステム	1		
8	51353-41K00	NUT, STEERING STEM TOP	1		
9	51356-34J00	ワッシャ	1		
10	51331-41K00-291	ホルダ, ハンドルアツバ (フック)	1		
11	51321-41K00	BOLT, HANDLE HOLDER UPPER	4		
12	56246-41K00	キャップ, ハンドルハールト	4		
13	51631-28000	ナット, ステアリング ステム (25X44X10)	1		
14	51643-25001	ダストシール, ステアリング アツバ	1		0.9
15	51621-28000	レース, ステアリング アウタアツバ	1		0.9
16	06111-08004	ボール	18		
17	51611-20002	レース, ステアリング インナアツバ	1		0.9
18	51611-33002	レース, ステアリング インナロア	1		1.5
19	06111-06004	ボール	22		

FIG.530A

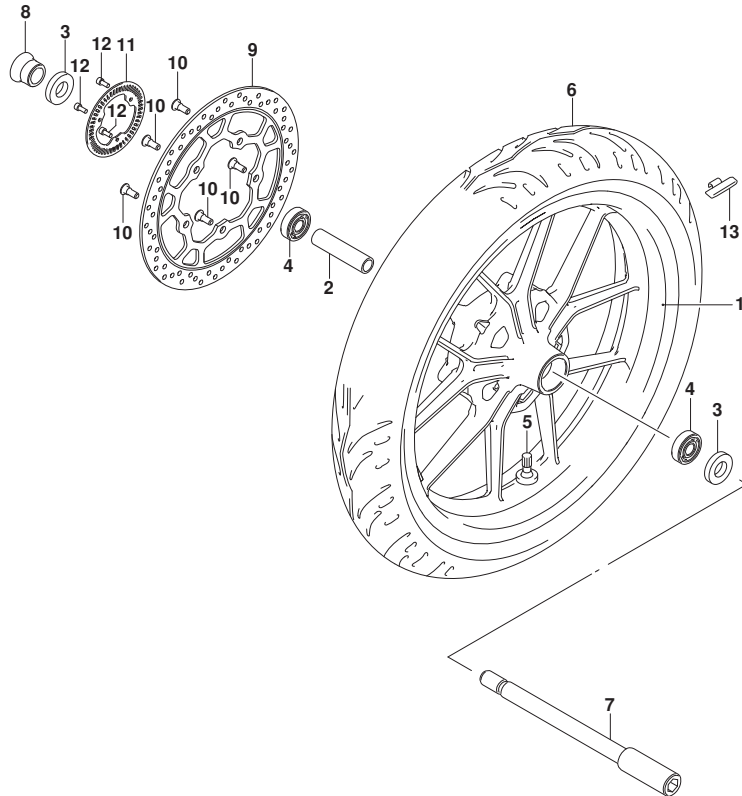


FIG. 530A (1-E-13) フロントホイール

見出番号	品番	品名	使用個数	備考	標準作業時間
1	54111-41K01-QC3	ホイール, フロント (フック)	1		1.1
2	54731-41K00	スベ-サ, フロントハブベ-アリング	1		
3	54841-48H10	シール, ホールダ-スト	2		
4	08123-63027	ベ-アリング	2		0.6
5	43130-24A70	ハ-ルブ-アツシ, ホールリム (TR412)	1		
6	55110-41K10	タイヤ, フロント	1		0.7
7	54711-41K00	アクスル, フロント	1		0.3
8	54751-41K00	SPACER, FRONT AXLE RH	1		
9	59211-41K00	デ-イスカ, フロントブ-レーキ	1		0.4
10	59218-34J20	ホ-ルト, フロントブ-レーキデ-イスカ	5		
11	54162-41K00	RING, SPEED SENSOR FRONT (50T)	1		0.4
12	07130-0512A	ホ-ルト	3		
13-1	55411-41K00	ハ-ランサ, ホールNO. 1	AR		
13-2	55412-41K00	ハ-ランサ, ホールNO. 2	AR		
13-3	55413-41K00	ハ-ランサ, ホールNO. 3	AR		



FIG.533A

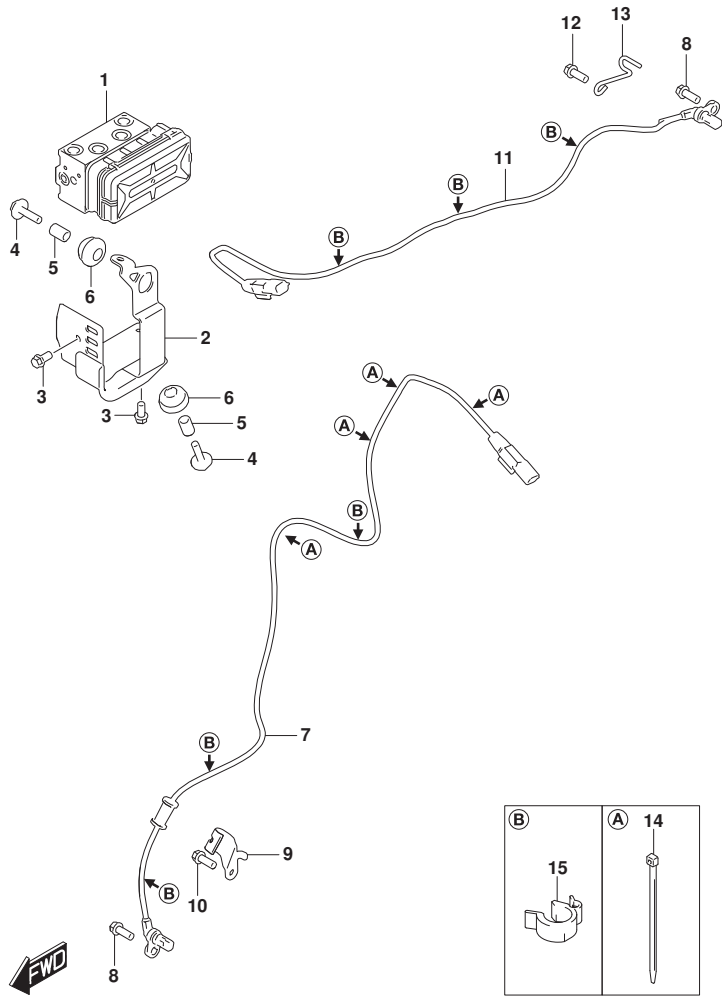


FIG. 533A (1-E-14) ハイト<sup>®</sup> ロリツクユニット

見出番号	品番	品名	使用個数	備考	標準作業時間
1	55610-41K00	ユニットアツシ, ハイト <sup>®</sup> ロリツクABS	1		0.8
2	55660-41K00	ホルダ <sup>®</sup> , ハイト <sup>®</sup> ロリツクユニットABS	1		
3	01547-0612B	ホルルト	2		
4	55661-34J00	ホルルト, ハイト <sup>®</sup> ロリツクユニットマウンチンク <sup>®</sup>	2		
5	55662-10G00	スベ <sup>®</sup> -サ, ハイト <sup>®</sup> ロリツクユニットマウンチンク <sup>®</sup> (#05)	2		
6	55663-34J00	ラバ <sup>®</sup> -, ハイト <sup>®</sup> ロリツクユニットマウンチンク <sup>®</sup>	2		
7	55710-41K00	センサ, フロントホイールスピ <sup>®</sup> -ード <sup>®</sup>	1		0.7
8	01547-0616B	ホルルト	2		
9	55731-41K00	クランプ <sup>®</sup> , フロントホイールSPDセンサ	1		
10	01547-0616B	ホルルト	1		
11	65710-41K00	センサ, リヤホイールスピ <sup>®</sup> -ード <sup>®</sup>	1		0.7
12	01547-0616B	ホルルト	1		
13	65741-41K00	GUIDE, RR WHL SPEED SENSOR LEAD	1		
14	09407-14407	クランプ <sup>®</sup> (L:145)	4		
15	55734-27K00	クランプ <sup>®</sup> , センサ	6		

FIG.535A

FIG. 535A (1-E-15) フロントキャリパ<sup>®</sup>

見出番号	品番	品名	使用個数	備考	標準作業時間
1	59100-34J40	キャリパ <sup>®</sup> アツシ, フロントライト	1		0.3
2	59100-34870	. ヒ <sup>®</sup> ストンセット	1		0.5
3	59100-34860	. . シールセット, ヒ <sup>®</sup> ストン	1		0.5
4	59100-34891	. ハ <sup>®</sup> ツド <sup>®</sup> セット	1		0.2
5	59141-34J10	. ビ <sup>®</sup> ン	1		
6	59746-34J00	. クリツフ <sup>®</sup>	2		
7	59315-34J00	. スフ <sup>®</sup> リンク <sup>®</sup> , ハ <sup>®</sup> ツド <sup>®</sup>	1		
8	59108-34J00	. タ <sup>®</sup> ストカバ <sup>®</sup>	1		
9	59109-34J00	. インシュレータ	1		
10	59351-34J00	. フ <sup>®</sup> ラケツト	1		
11	59187-34J00	. . ビ <sup>®</sup> ン	1		
12	59188-34J00	. . スペ <sup>®</sup> ーサ	1		
13	59382-34J00	. . ビ <sup>®</sup> ン	1		
14	59145-34J00	. . ストツハ <sup>®</sup>	1		
15	59665-34J00	. . サークリツフ <sup>®</sup>	1		
16	59121-30H00	. スクリユ, フ <sup>®</sup> リーダ <sup>®</sup>	1		
17	59122-30H00	. キャツフ <sup>®</sup> , フ <sup>®</sup> リーダ <sup>®</sup>	1		
18	01550-0835A	ホ <sup>®</sup> ルト	2		

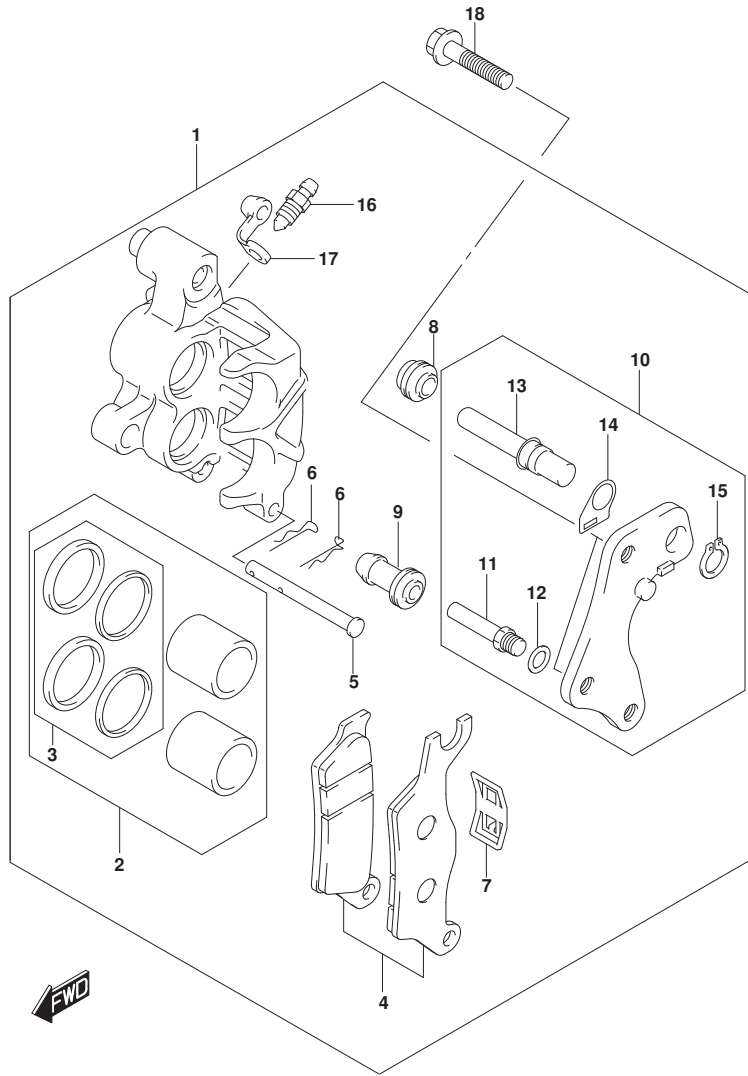


FIG.536A

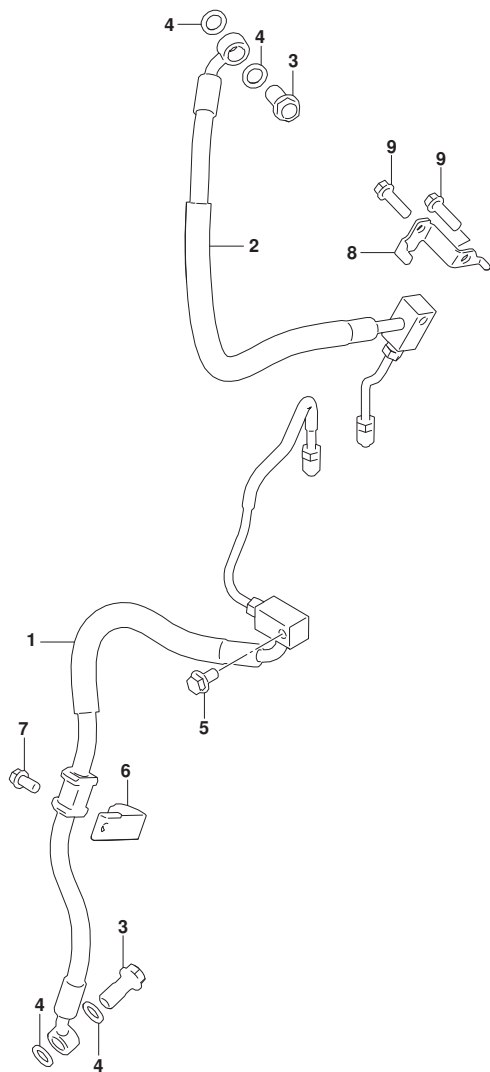


FIG. 536A (1-E-16) フロントブレーキホース

見出番号	品番	品名	使用個数	備考	標準作業時間
1	59400-41K00	ホースアツシ, ユニットツフフロントブレーキヤリハ	1		0.6
2	59200-41K00	ホースアツシ, フロントブレーキマスタツユニット	1		0.6
3	59492-30H20	ホルト, ブレーキフルード	2		
4	59502-30H00	ワツシヤ, ブレーキフルード	4		
5	01547-0612B	ホルト	1		
6	59266-34J00	クランプ, フロントブレーキホースNO. 1	1		
7	01547-0612B	ホルト	1		
8	59541-41K10	クランプ, フロントブレーキホース	1		
9	01547-0620B	ホルト	2		

FIG.537A

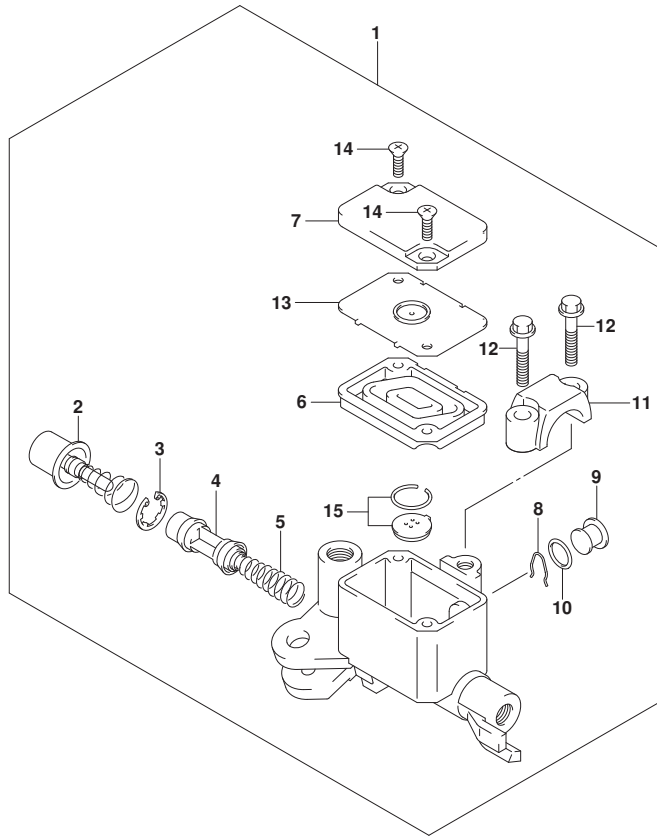


FIG. 537A (1-F-2) フロントマスタシリンダ\*

見出番号	品番	品名	使用個数	備考	標準作業時間
1	59600-30H30	シリンダ* アツシ, フロントマスタ	1		0.3
2	59870-30H00	. PUSH ROD ASSY	1		0.5
3	59665-30H00	. サークリップ*	1		0.5
4	59610-30H00	. ピストンアツシ	1		0.5
5	57318-30H00	. スプリング*	1		
6	59667-12K00	. タイヤフラム	1		
7	59687-30H20	. カバー	1		
8	59745-30H00	. クリップ*	1		
9	59743-12K00	. ウィント*	1		
10	59744-30H00	. Oリング*	1		
11	59671-30H00	. クランプ*	1		
12	59688-30H00	. スクリュー	2		
13	59668-30H00	. プレート, タイヤフラム	1		
14	59691-30H00	. フラットスクリュー	2		
15	59669-30H00	. キヤツプ*	1		0.2



FIG.541A

FIG. 541A (1-F-3) リヤスイングアーム

見出番号	品番	品名	使用個数	備考	標準作業時間
1	61000-41K10	スイングアームアツシ, リヤ	1		1.3
2	61280-41K00	スベ-サ, リヤスイングアームヒ-ホ-ツト	1		
3	09263-22077	ベ-アリンク (22X29X30)	2		
4	61251-41K00	スベ-サ, リヤスイングアームヒ-ホ-ツトベ-アリン	2		
5	09160-14079	ワツシヤ (14X34X1)	2		
6	61262-41K00	カバ-, リヤスイングアームヒ-ホ-ツトダ-スト	2		
7	08319-2114A	ナツト	1		
8	09160-14078	ワツシヤ (14.5X29X2.3)	1		
9	61211-30H00	シヤフト, リヤスイングアームヒ-ホ-ツト	1		0.8
10	61273-41K00	ハ-ツツア, チェンタツチデ-イフエンス	1		
11	09111-06072	ホ-ルト (6X17.8)	1		

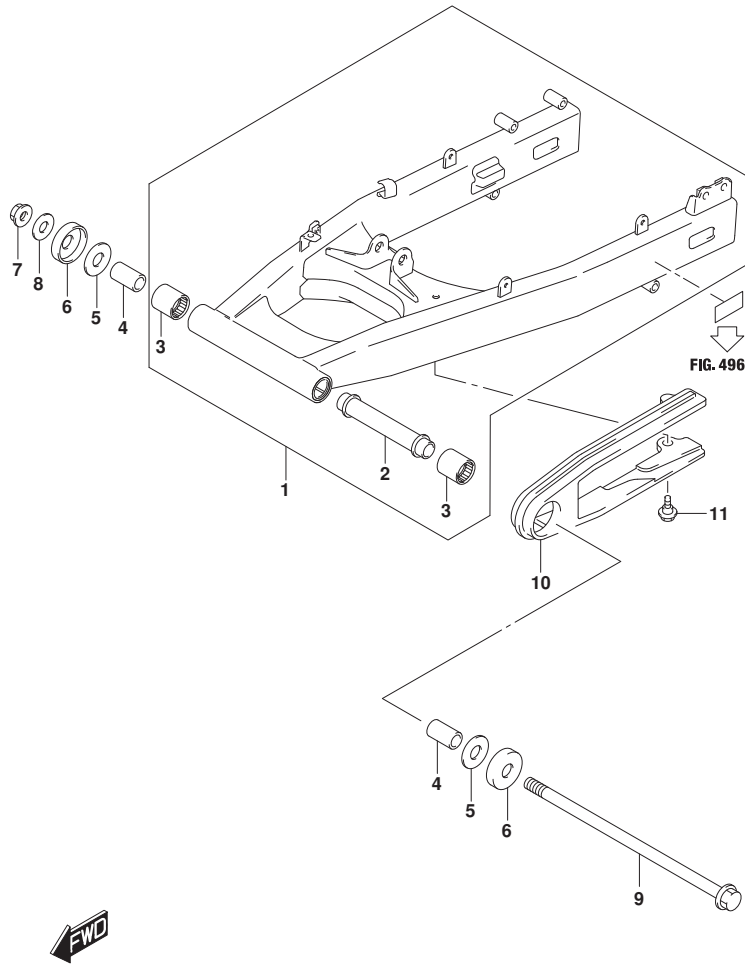


FIG.545A

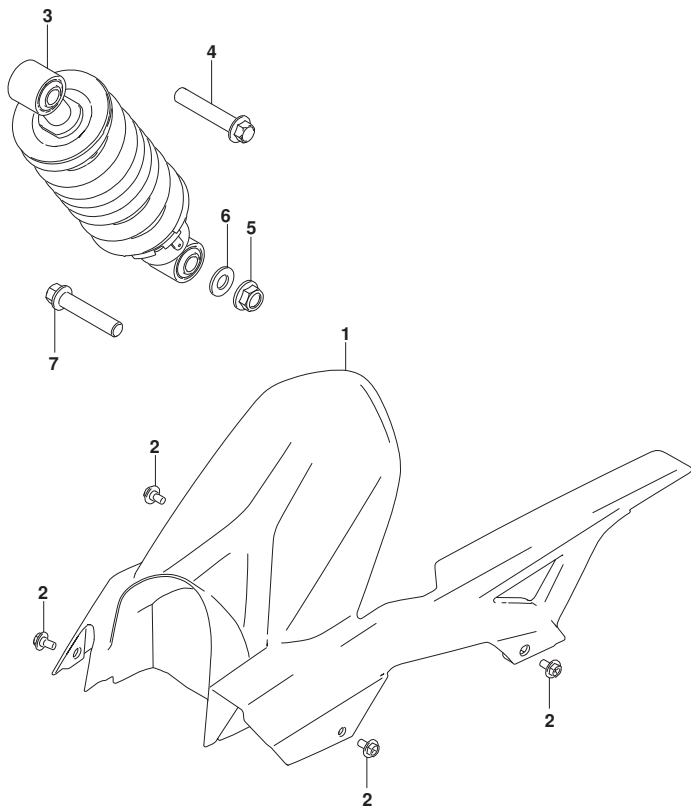


FIG. 545A (1-F-4) リヤショックアブソーバ

見出番号	品番	品名	使用個数	備考	標準作業時間
1	61311-41K00	ケース, チェーン	1		0.2
2	09111-06107	ボルト (6X12)	4		
3	62100-41K00-28W	アブソーバアツシ, リヤショック (ホワイト)	1		0.4
4	62658-47H00	ボルト, リヤクツシヨソレバ	1		
5	09159-12082	ナツト, フロントアクスル	1		
6	09160-12131	ワツシヤ (12.3X24X2.3)	1		
7	62668-30B00	ボルト, リヤクツシヨソレバ, フロント	1		



FIG.550A

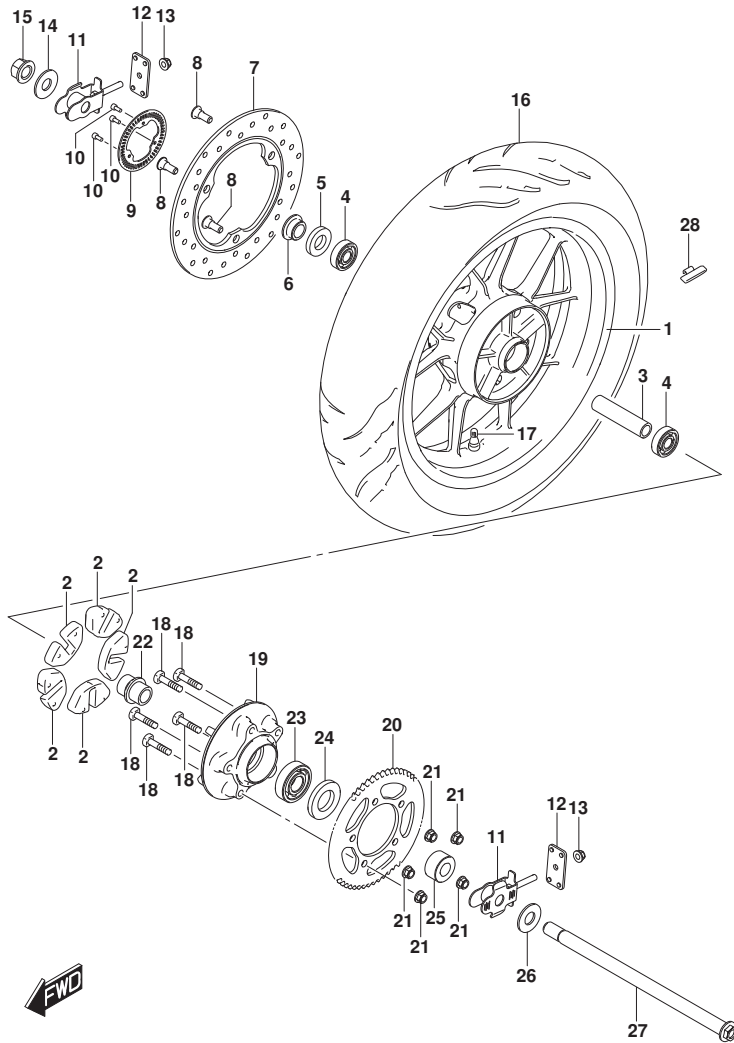


FIG. 550A (1-F-5) リヤホイール

見出番号	品番	品名	使用個数	備考	標準作業時間
1	64111-41K01-QC3	ホイール, リヤ (フック)	1		0.9
2	64651-41K00	アブソーバ, リヤハブシヨツク	5		
3	64731-41K00	スベ-サ, リヤホイールハブベアリング	1		
4	08123-63037	ベアリング	2		0.7
5	64841-41K00	SEAL, REAR HUB BEARING	1		
6	64741-41K00	スベ-サ, リヤアクスルライト	1		
7	69211-41K00	ディスク, リヤブレーキ	1		0.6
8	59218-34J20	ホルト, フロントブレーキディスク	3		
9	54162-41K00	RING, SPEED SENSOR FRONT (50T)	1		
10	07130-0512A	ホルト	3		
11	61410-41K00	アシヤスタ, チェーン	2		
12	61421-41K00	プレート, チェーンアシヤスタガイド	2		
13	08319-3108A	ナット	2		
14	61445-41K00	WASHER, REAR AXLE RH	1		
15	64721-41K00	ナット, リヤアクスル	1		
16	65110-41K10	タイヤ, リヤ	1		0.6
17	43130-24A70	ハブアッソシエイト, ホールリム (TR412)	1		
18	64541-41K00	ホルト, リヤスプロケット	5		
19	64611-01D10	ドラム, リヤスプロケット	1		
20	64511-41K00	スプロケット, リヤ (40T-520)	1		0.6
21	08319-3110A	ナット	5		
22	64733-01D00	リテーナ, リヤスプロケットドラム	1		
23	08133-63057	ベアリング	1		0.7
24	64831-41K00	シール, リヤスプロケットドラムオイル	1		
25	64751-41K00	スベ-サ, リヤアクスルレフト	1		
26	61455-41K00	WASHER, REAR AXLE LH	1		
27	64711-41K00	アクスル, リヤ	1		0.4
28-1	55411-41K00	バルブサ, ホールNO. 1	AR		
28-2	55412-41K00	バルブサ, ホールNO. 2	AR		
28-3	55413-41K00	バルブサ, ホールNO. 3	AR		

FIG.555A

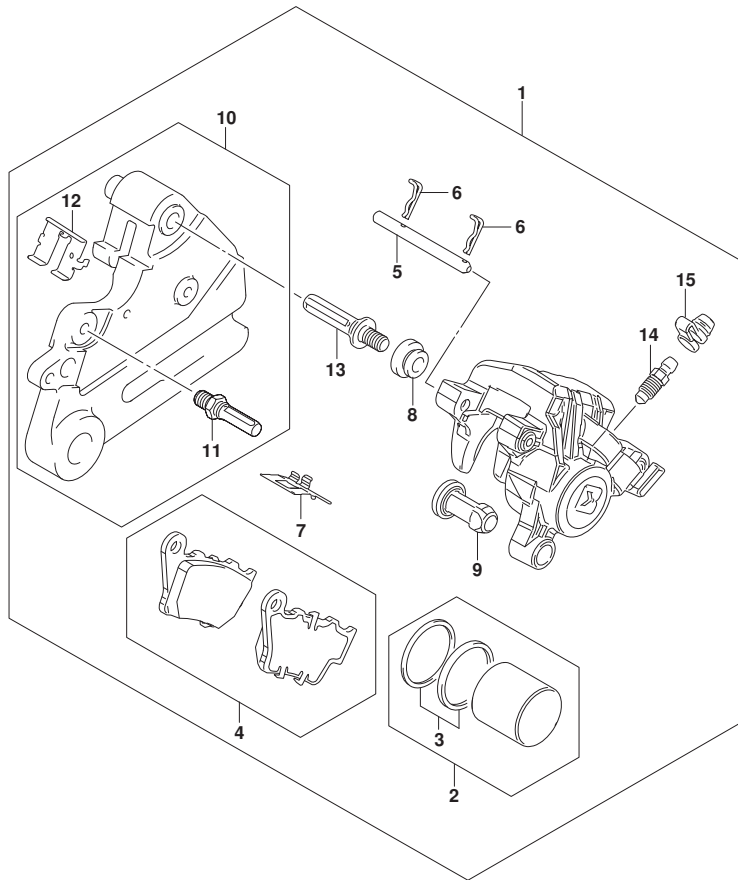


FIG. 555A (1-F-6) リヤキヤリハ°

見出番号	品番	品名	使用個数	備考	標準作業時間
1	69100-41K00	キヤリハ°アツシ, リヤ	1		0.8
2	69100-27870	.ピ°ストンセット	1		0.9
3	69100-27860	.シールセット	1		0.9
4	69100-27890	.ハ°ツト°セット	1		0.2
5	69345-27K00	.ピン, ハ°ツト°	1		
6	69746-27K00	.クリツフ°	2		
7	69115-27K00	.スフ°リンク°, ハ°ツト°	1		
8	59108-34J00	.タ°ストカハ°ー	1		0.9
9	59109-34J00	.インシュレータ	1		
10	69720-41K00	.フ°ラケツト	1		
11	59187-34J00	.ピン	1		
12	69116-27K00	.リテーナ	1		
13	69187-27K00	.ピン	1		
14	59121-30H00	.スクリュ, フ°リータ°	1		
15	59122-30H00	.キヤツフ°, フ°リータ°	1		

FIG.558A

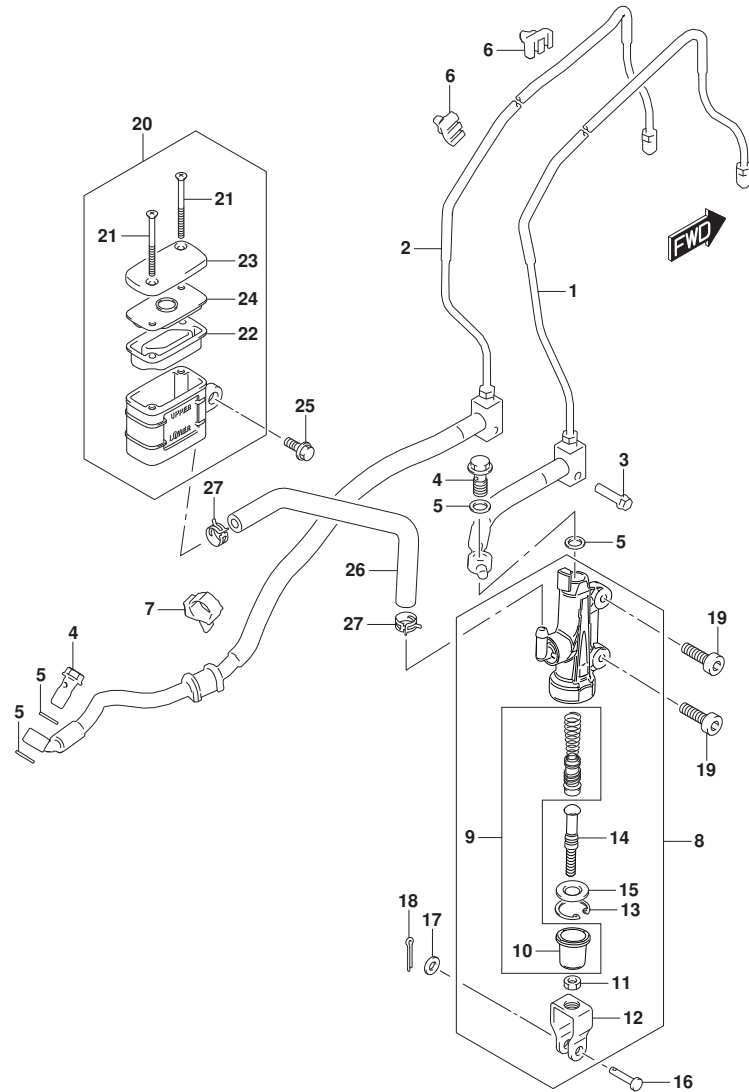


FIG. 558A (1-F-7) リヤマスタシリンダ\*

見出番号	品番	品名	使用個数	備考	標準作業時間
1	69200-41K00	ホースアツシ, リヤフ レーキマスタツユニット	1		0.8
2	69400-41K00	ホースアツシ, ユニツツ-リヤフ レーキヤリハ	1		0.8
3	01547-0625A	ホルト	1		
4	59492-30H20	ホルト, フ レーキフルード	2		
5	59502-30H00	ワツシヤ, フ レーキフルード	4		
6	09403-07410	クランプ, リヤフ レーキハ イフ	2		
7	09403-17311	クランプ, リヤフ レーキホース	1		
8	69600-41K00	シリンダ アツシ, リヤマスタ	1		0.3
9	69600-41810	.ピストン/カツフ セツト	1		0.5
10	69666-27K00	.フーツ	1		
11	69693-27K00	.ナツト	1		
12	69692-41K00	.ヨーク	1		
13	69665-27K00	.サークルツフ	1		
14	69671-41K00	.ロツト, フ ツシ	1		
15	69872-27K00	.ガイト, ロツト	1		
16	09200-06037	ピン (6X18.2)	1		
17	08322-0106A	ワツシヤ	1		
18	04111-2015A	ピン	1		
19	07130-0620A	ホルト	2		
20	69740-27K00	タンクアツシ, リヤリザ -ハ	1		0.2
21	69689-27K00	.スクリュ	2		
22	69667-27K00	.タ イヤフラム	1		
23	69668-27K00	.フ レート, タ イヤフラム	1		
24	69669-27K00	.キャツフ	1		0.2
25	01550-0612A	ホルト	1		
26	69731-41K00	ホース, リヤリザ -ハ タンク	1		0.3
27	59735-27K00	クリツフ	2		