

まえがき

このパーツカタログは、《スズキ ジクサー》GSX250FRLZM0型の補給取扱い部品を収録してあります。

実施号機 GSX250FRLZM0 : F. No. ED22B-100001～

パーツカタログのご使用について

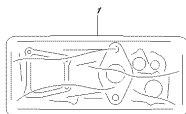
1. カラーラベル

色物部品を索引する場合は、カラーラベルを参照の上
該当部品をお選びください。

カラーラベル

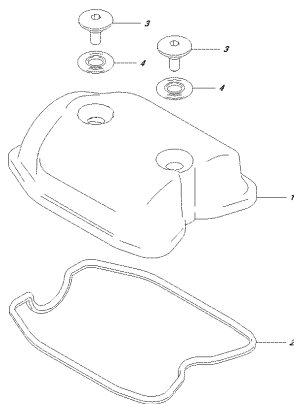


FIG. 101A



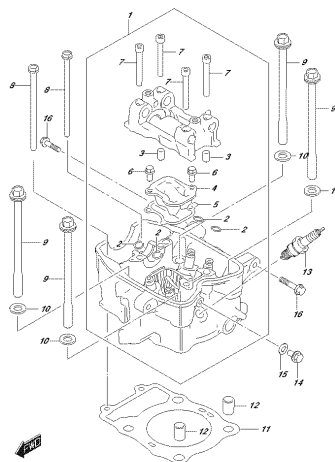
63069FRL3D_M02_101A
63069FRL3D

FIG. 102A



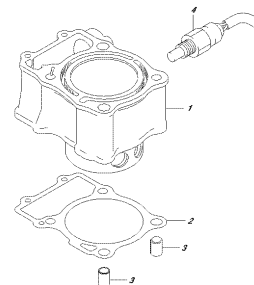
63069FRL3D_M02_102A
63069FRL3D

FIG. 103A



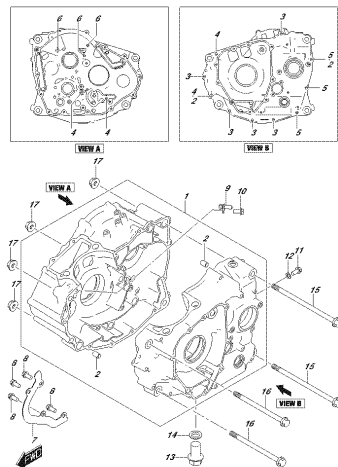
63069FRL3D_M02_103A
63069FRL3D

FIG. 107A



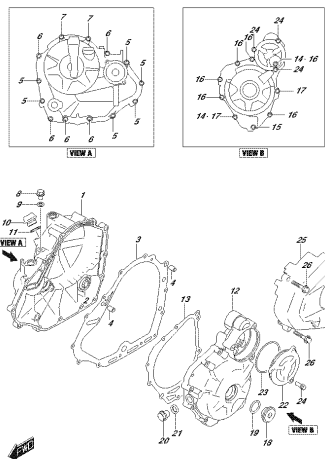
63069FRL3D_M02_107A
63069FRL3D

FIG. 108A



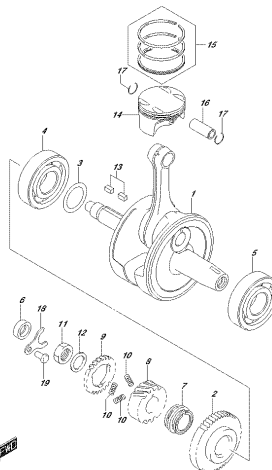
63069FRL3D_M02_108A
63069FRL3D

FIG. 112A



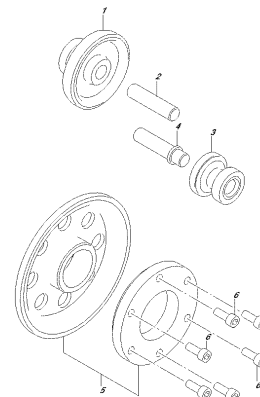
63069FRL3D_M02_112A
63069FRL3D

FIG. 120A



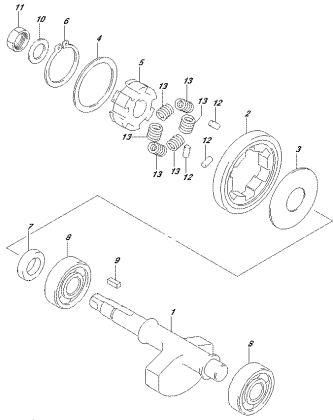
63069FRL3D_M02_120A
63069FRL3D

FIG. 122A



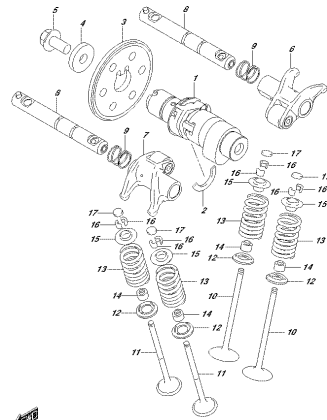
63069FRL3D_M02_122A
63069FRL3D

FIG. 124A



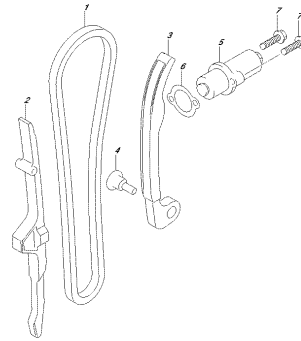
OSKORBEIL_M01_0244
GASWENDEKLEBER

FIG. 126A



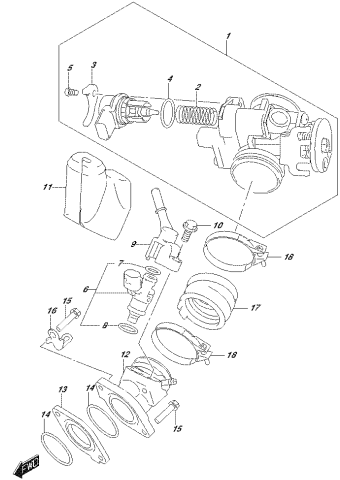
OSKORBEIL_M01_0264
GASWENDEKLEBER

FIG. 127A



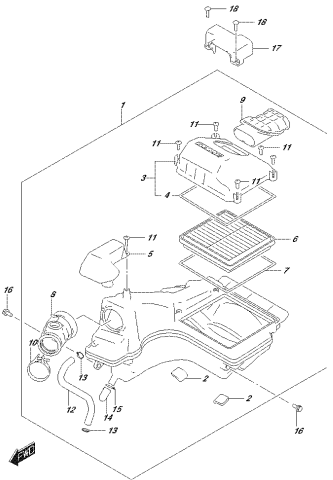
OSKORBEIL_M01_0274
GASWENDEKLEBER

FIG. 140A



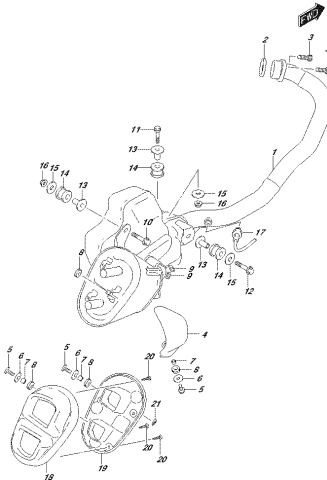
OSKORBEIL_M01_0404
FRONTLEKSELE

FIG. 155A



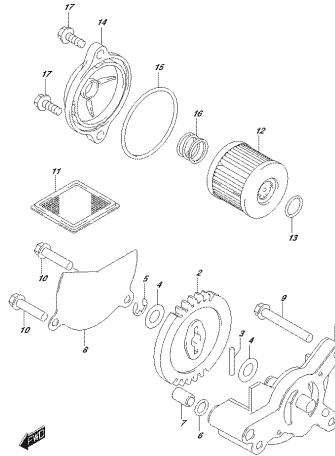
OSKORBEIL_M01_0554
AIRGLASER

FIG. 163A



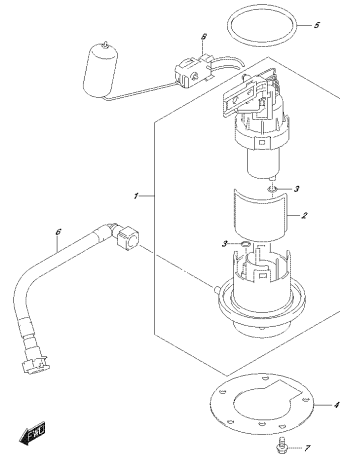
OSKORBEIL_M01_0634
KUPPLER

FIG. 170A



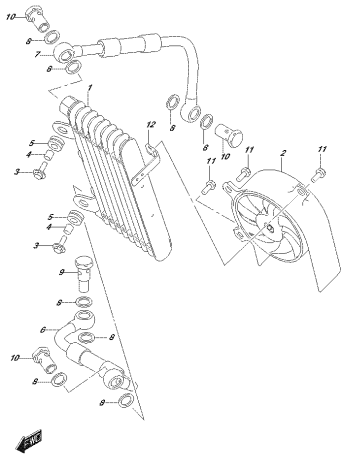
OSKORBEIL_M01_0704
DR. PUMP

FIG. 172A



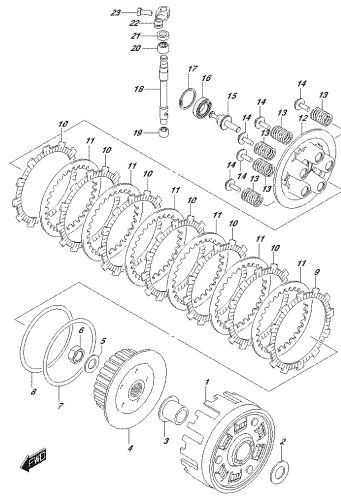
OSKORBEIL_M01_0724
FUELPUMP

FIG.178A



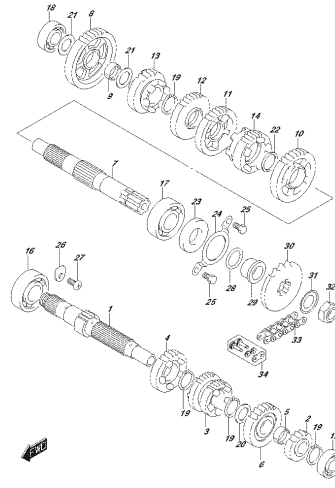
OSKIBERLE_M0_A01_178A
CE CO2LST

FIG.201A



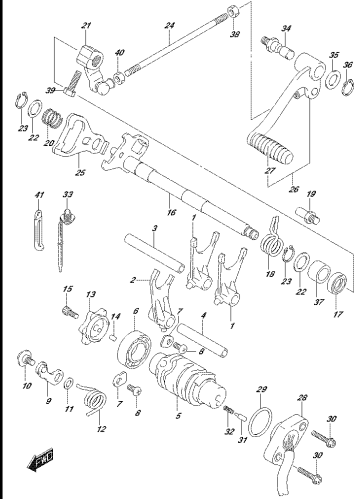
OSKIBERLE_M0_A01_201A
ELU1274

FIG.206A



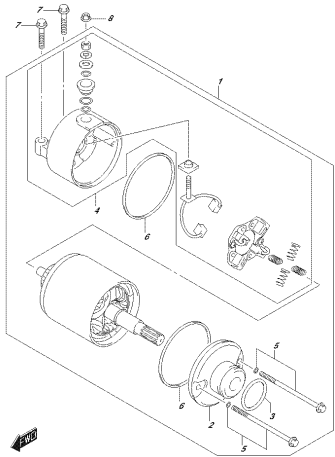
OSKIBERLE_M0_A01_206A
ITK46560327

FIG.212A



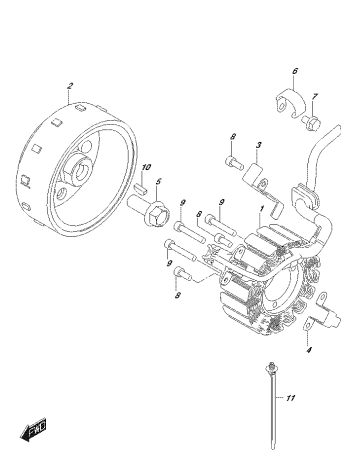
OSKIBERLE_M0_A01_212A
G044934778

FIG.301A



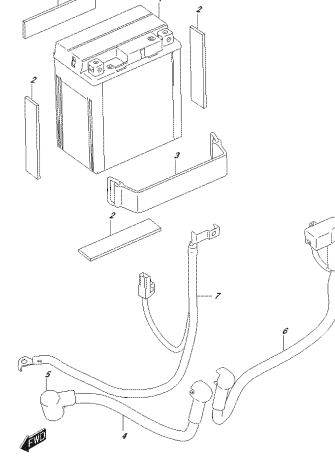
OSKIBERLE_M0_A01_301A
STARTING MOTOR

FIG.303A



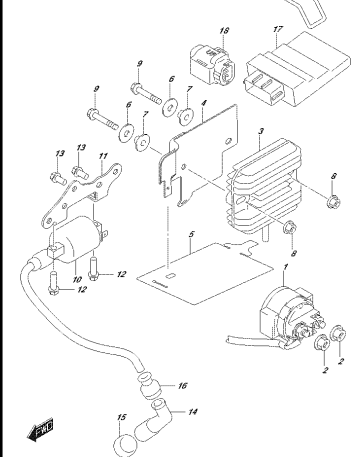
OSKIBERLE_M0_A01_303A
MOTOR

FIG.310A



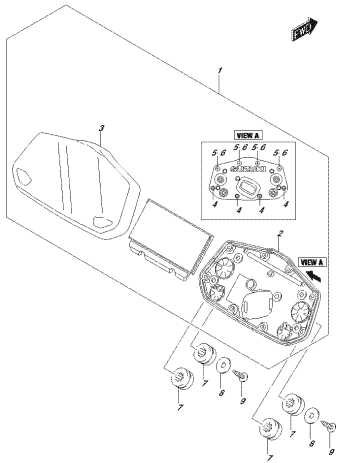
OSKIBERLE_M0_A01_310A
BATTERY

FIG.312A



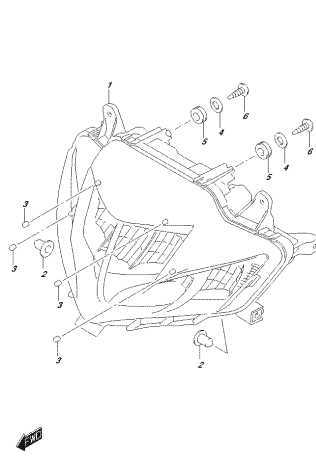
OSKIBERLE_M0_A01_312A
ELECTRICAL

FIG.330A



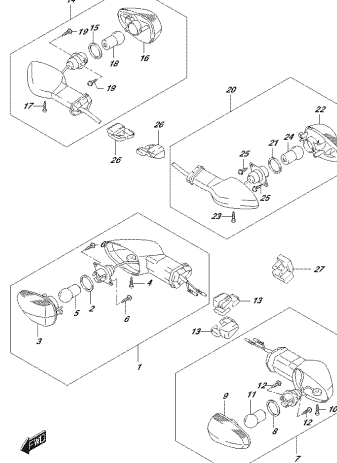
03K09FRL_2M_A02_0204
03K09FRL310P

FIG.333A



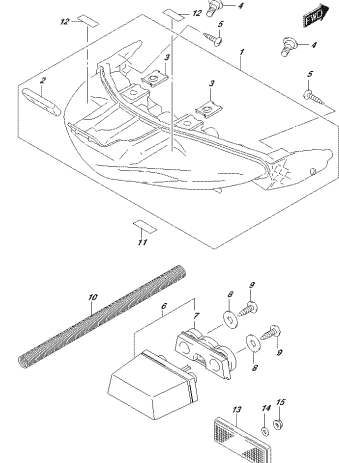
03K09FRL_2M_A02_0204
03K09FRL310P

FIG.334A



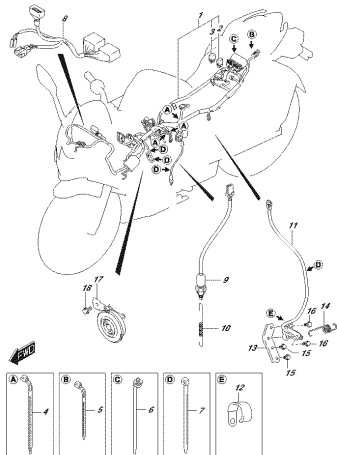
03K09FRL_2M_A02_0204
03K09FRL310P

FIG.339A



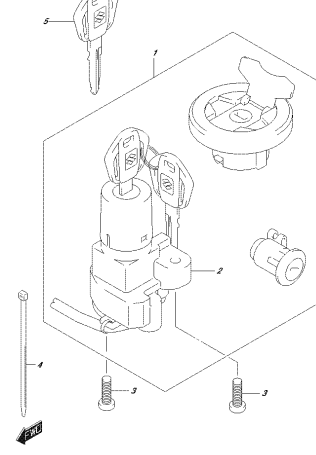
03K09FRL_2M_A02_0204
03K09FRL310P

FIG.350A



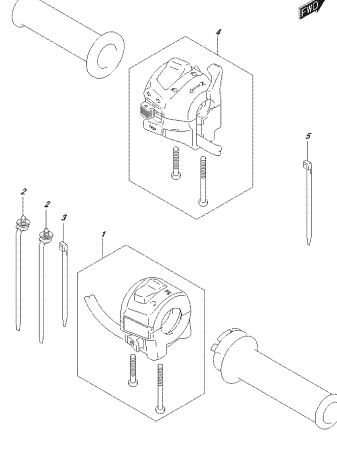
03K09FRL_2M_A02_0204
03K09FRL310P

FIG.352A



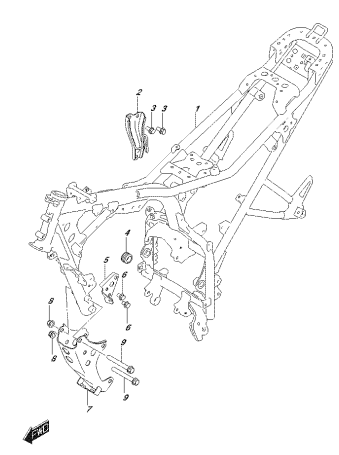
03K09FRL_2M_A02_0204
03K09FRL310P

FIG.355A



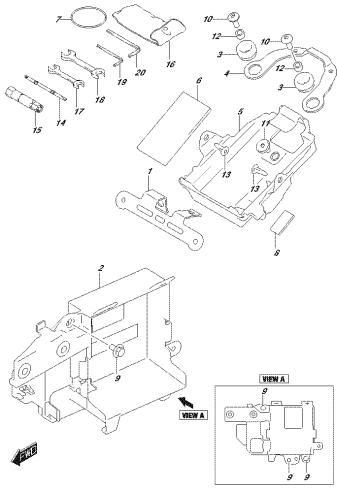
03K09FRL_2M_A02_0204
03K09FRL310P

FIG.401A



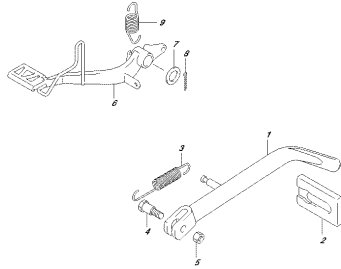
03K09FRL_2M_A02_0204
03K09FRL310P

FIG.406A



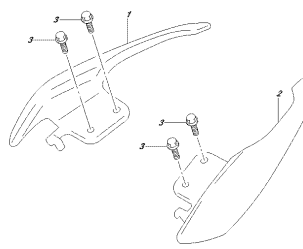
OSKIBEIRLIM_NUR_4104
FILTER

FIG.407A



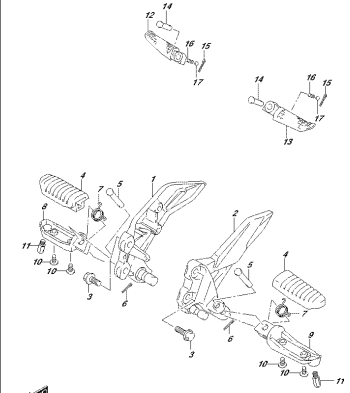
OSKIBEIRLIM_NUR_4104
OSKIB

FIG.410A



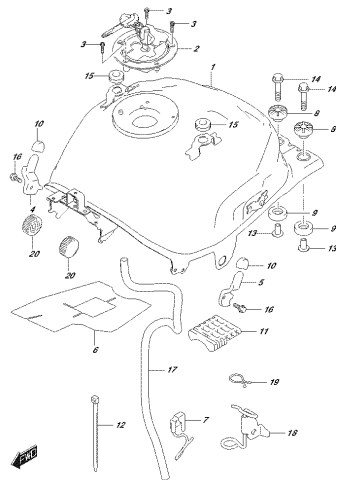
OSKIBEIRLIM_NUR_4104
FOLGENDENWEGE

FIG.415A



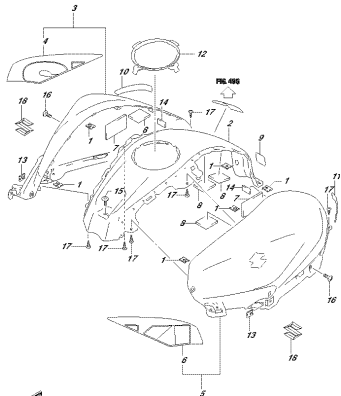
OSKIBEIRLIM_NUR_4104
FOLGEND

FIG.420A



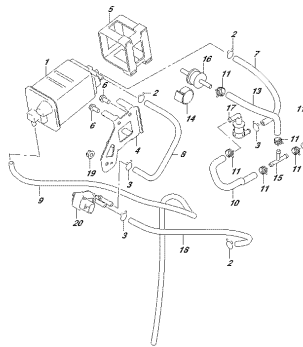
OSKIBEIRLIM_NUR_4014
FUELDRAW

FIG.423A



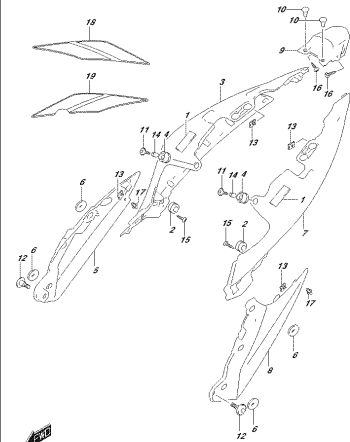
OSKIBEIRLIM_NUR_4014
FUELDRAWCOVER

FIG.427A



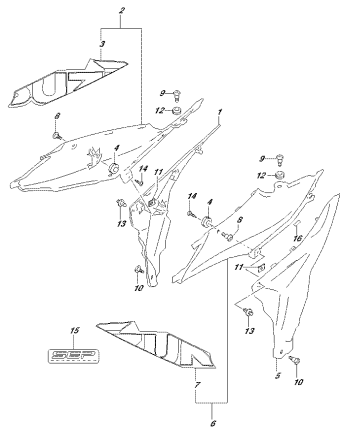
OSKIBEIRLIM_NUR_4014
ENPFSYSTEM

FIG.445A



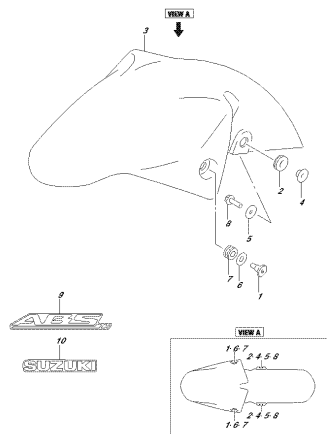
OSKIBEIRLIM_NUR_4014
FRANZOSER

FIG.446A



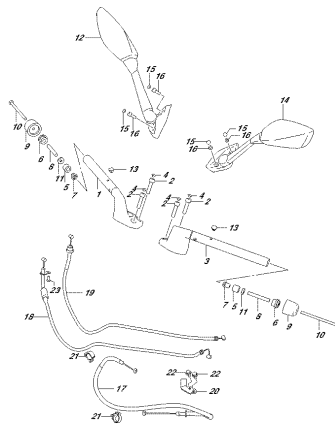
GSX600F12M_N02_464
FRONT FENDER

FIG.460A



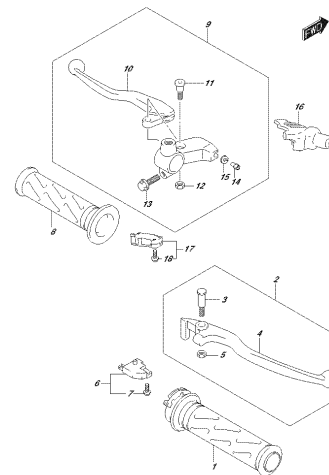
GSX600F12M_N02_464
FRONT FENDER

FIG.462A



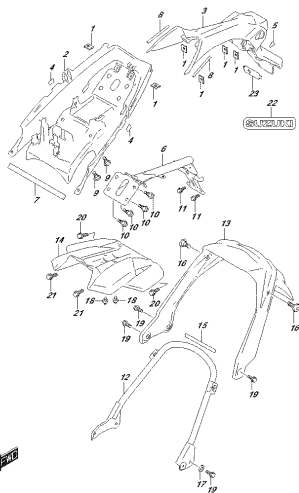
GSX600F12M_N02_464
FRONT FENDER

FIG.467A



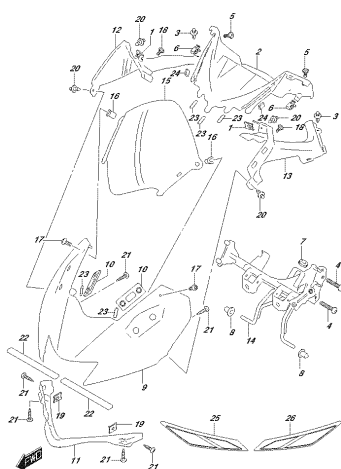
GSX600F12M_N02_464
FRONT FENDER

FIG.474A



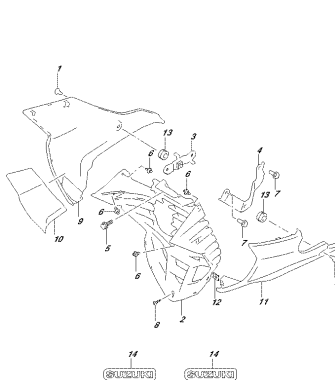
GSX600F12M_N02_474
REAR FENDER

FIG.481A



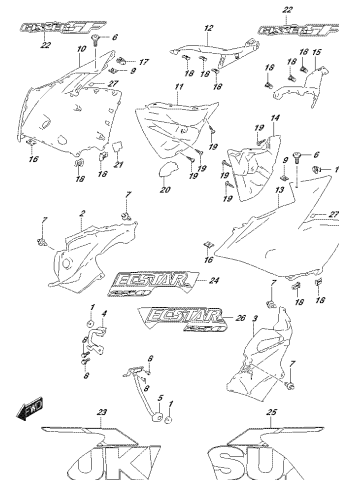
GSX600F12M_N02_481A
COMPARABLE

FIG.483A



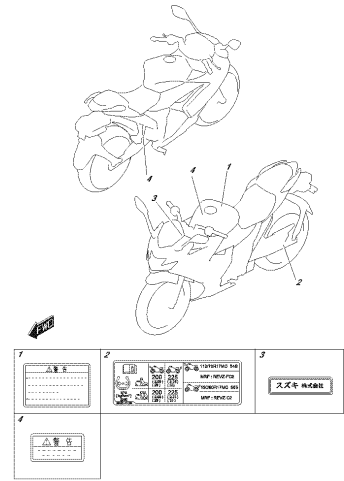
GSX600F12M_N02_483A
LADEN COMPARABLE

FIG.485A



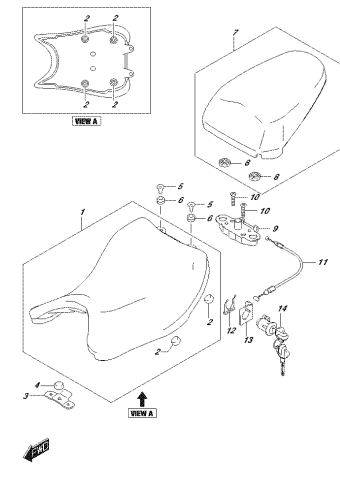
GSX600F12M_N02_485A
SUZUKI

FIG.496A



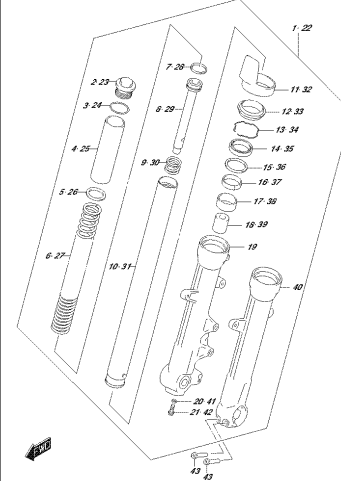
GSXGBRFLM_M02_496A
LARGE

FIG.505A



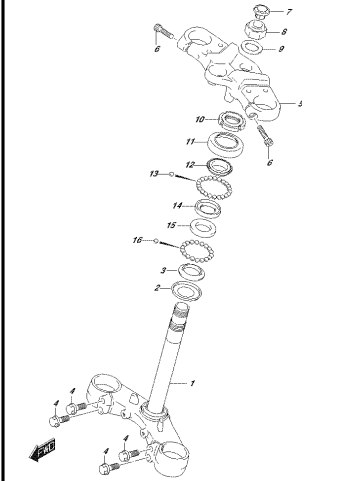
GSXGBRFLM_M02_505A
SMALL

FIG.521A



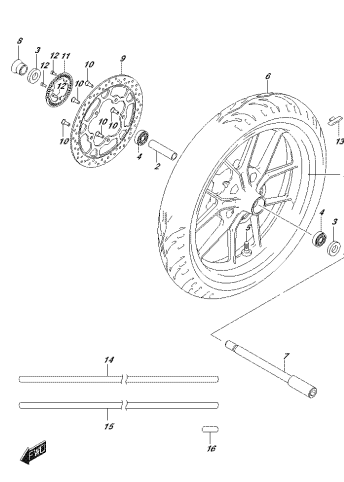
GSXGBRFLM_M02_521A
FRONT FORK LOWER

FIG.524A



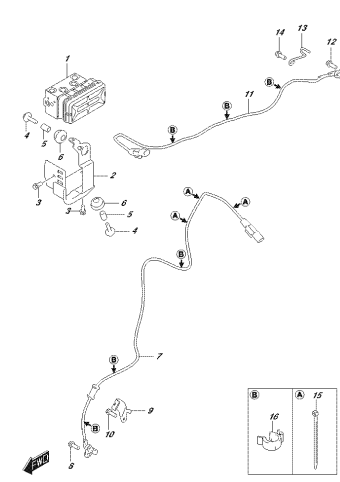
GSXGBRFLM_M02_524A
STEERING STEM

FIG.530A



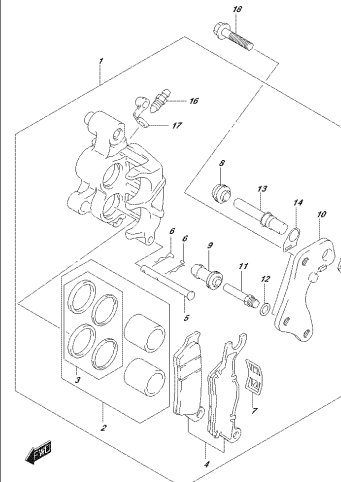
GSXGBRFLM_M02_530A
FRONT WHEEL

FIG.533A



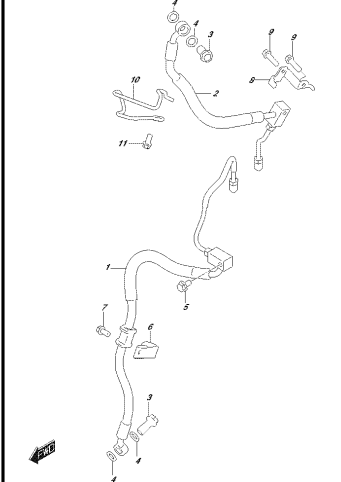
GSXGBRFLM_M02_533A
HYDRAULIC LINES

FIG.535A



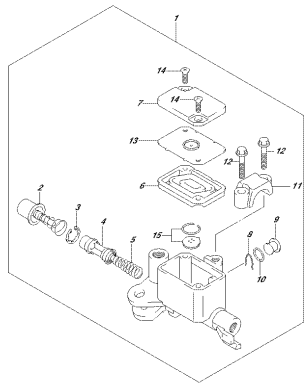
GSXGBRFLM_M02_535A
FRONT CALIPER

FIG.536A



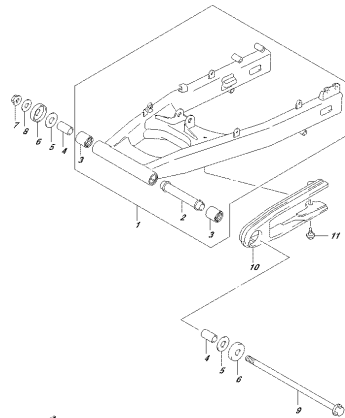
GSXGBRFLM_M02_536A
FRONT BRAKE HOSE

FIG.537A



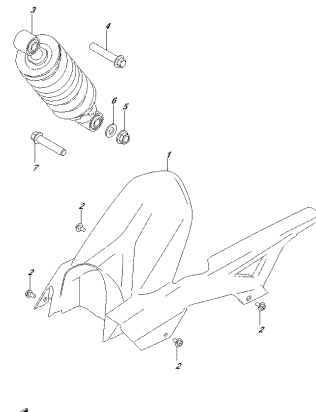
03K69FRL_3D_A01_537A
FRONT MASTER CYLINDER

FIG.541A



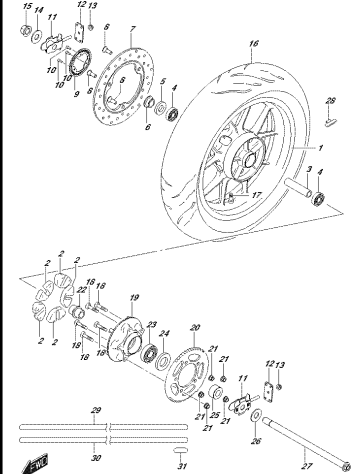
03K69FRL_3D_A01_541A
REAR SHOCK ABSORBER

FIG.545A



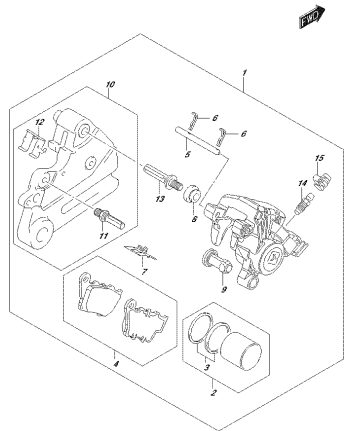
03K69FRL_3D_A01_545A
REAR WHEEL ASSEMBLY

FIG.550A



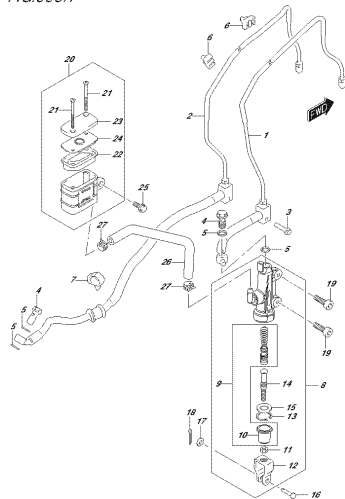
03K69FRL_3D_A01_550A
REAR WHEEL

FIG.555A



03K69FRL_3D_A01_555A
REAR MASTER

FIG.558A



03K69FRL_3D_A01_558A
REAR MASTER CYLINDER

FIG.101A

FIG. 101A (1-B-2) ガ`スケツトセツト

見出番号	品 番	品 名	使用個数	備 考	標 準 作業時間
1	11402-41840	ガ`スケツトセツト	1	オプ`ション	
2	11141-41K00	.ガ`スケツト, シリンダ`ヘッド`	1	イラストヒョウシ`ナシ	
3	11173-41K00	.ガ`スケツト, シリンダ`ヘッド`カハ`-	1	イラストヒョウシ`ナシ	
4	11241-41K00	.ガ`スケツト, シリンダ`	1	イラストヒョウシ`ナシ	
5	11353-41K00	.オリンク`, スタ`タキ`ヤカハ`-	1	イラストヒョウシ`ナシ	
6	11482-41K00	.ガ`スケツト, クラツチカハ`-	1	イラストヒョウシ`ナシ	
7	11483-41K00	.ガ`スケツト, マク`ネツカハ`-	1	イラストヒョウシ`ナシ	
8	12837-24A30	.ガ`スケツト, テンシヨナアジ`ヤスタ	1	イラストヒョウシ`ナシ	
9	14181-14D10	.ガ`スケツト, エキゾ`-スタハ`イフ`	1	イラストヒョウシ`ナシ	
10	09280-26005	.オリンク` (D:2. 4, ID:26. 2)	1	イラストヒョウシ`ナシ	
11	09280-54001	.オリンク` (D:2. 4, ID:52. 6)	1	イラストヒョウシ`ナシ	

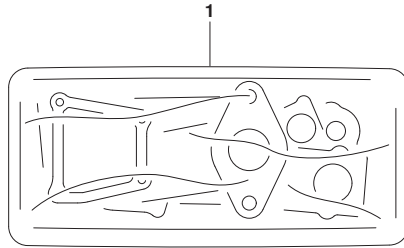


FIG.102A

FIG. 102A (1-B-3) シリンダヘッドカバー

見出番号	品番	品名	使用個数	備考	標準作業時間
1	11171-41K00	カバー, シリンダヘッド	1		0.5
2	11173-41K00	ガスケット, シリンダヘッドカバー	1		0.5
3	09106-07027	ホルト, シリンダヘッドカバー	2		
4	11191-27E90	ワッシャ, ヘッドカバー	2		

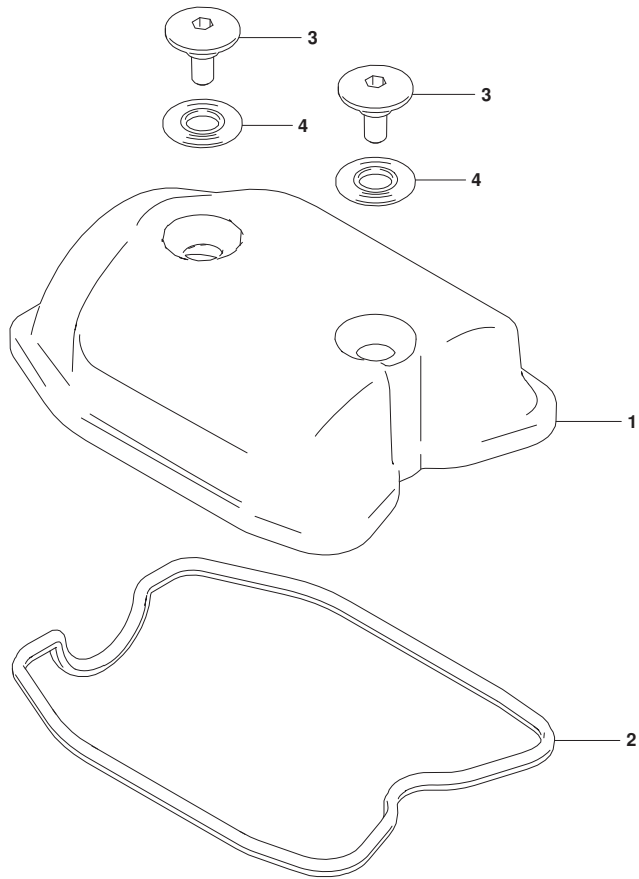


FIG.103A

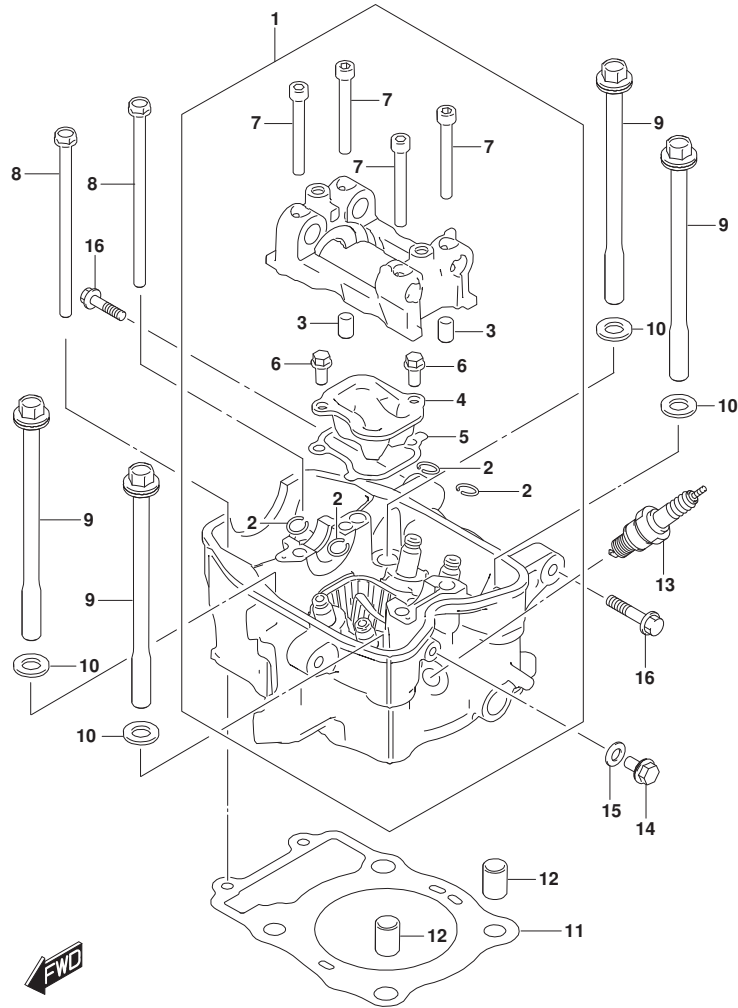


FIG. 103A (1-B-4) シリンダヘッド

見出番号	品番	品名	使用個数	備考	標準作業時間
1	11100-41K00	ヘッドアツシ, シリンダ	1		4.2
2	09381-10004	スタツフ リング	4		
3	09206-08008	ピン (6.3X8X12)	2		
4	11181-41K00	リツド, オイルシヤケツト	1		
5	11182-41K00	ガスケット, オイルシヤケツトリツド	1		
6	01547-0612A	ホルト	2		
7	07130-0650A	ホルト, カムシヤフトハウジング	4		
8	09103-06545	ホルト, シリンダヘッド	2		
9	09103-10470	ホルト, シリンダヘッド	4		
10	09160-10164	ワツシヤ, シリンダヘッドホルト	4		
11	11141-41K00	ガスケット, シリンダヘッド	1		3.6
12	04211-13189	ピン	2		
13	09482-00646	プラグ, スパーク (MR8E-9)	1		0.3
14	01550-0612A	ホルト	1		
15	09168-06018	ガスケット (6.2X13X1.2)	1		
16	01550-0820B	ホルト	2		

FIG.107A

FIG. 107A (1-B-5) シリンダ*

見出番号	品番	品名	使用個数	備考	標準作業時間
1	11210-41K00-0F0	シリンダ*	1		3.9
2	11241-41K00	ガスケット, シリンダ*	1		3.9
3	04211-13189	ピン	2		
4	13640-41K00	センサ, エンジンテンパレチャ	1		0.3

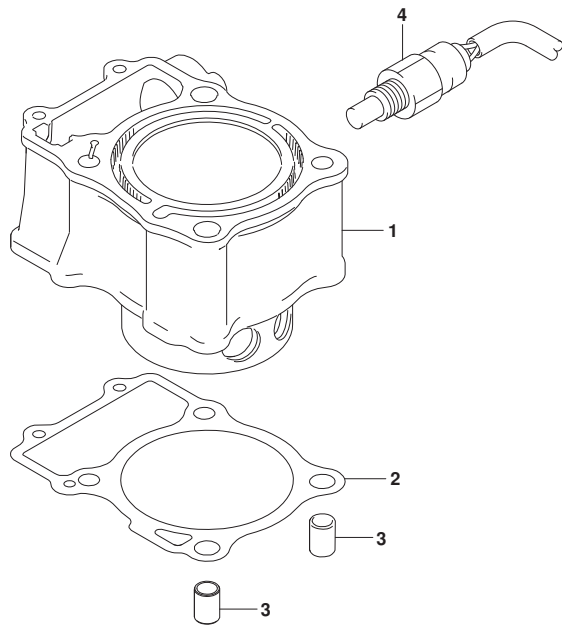


FIG.108A

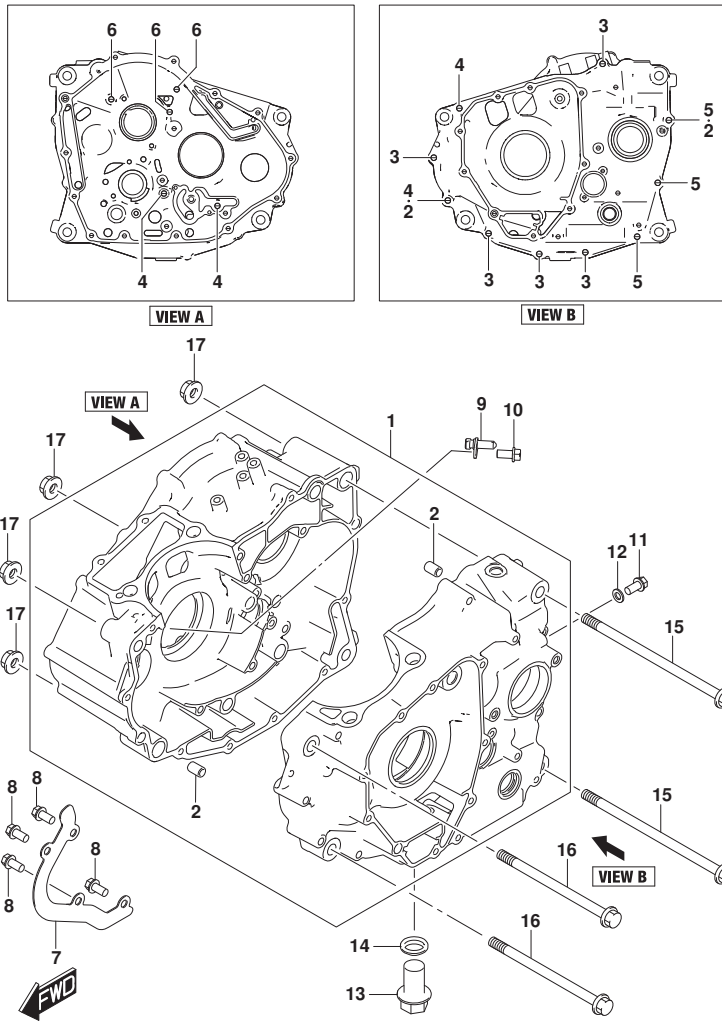


FIG. 108A (1-B-6) クランクケース

見出番号	品番	品名	使用個数	備考	標準作業時間
1	11300-41K00	クランクケースアツツ	1		7.1
2	04211-09149	.ピン	2		
3	01547-0645A	.ボルト	5		
4	01547-0655A	.ボルト	4		
5	01547-0665A	.ボルト	3		
6	01547-0680A	.ボルト	3		
7	11323-41K00	セパレータ, クランクケースオイル	1		
8	01547-0612A	ボルト	4		
9	11390-41K00	ジエツト, ヒーストック-リング	1		
10	01547-0612A	ボルト	1		
11	01547-0612A	ボルト	1		
12	09168-06004	ガスケット (6. 2X11X1. 2)	1		
13	09247-12106	プラグ (12X20)	1		
14	09168-12L02	ガスケット, TDCプラグ (12. 27X16. 97X3. 56)	1		
15	09103-10077	ボルト (10X140)	2		
16	09103-10709	ボルト (10X85)	2		
17	08319-3110B	ナツト	4		

FIG.112A

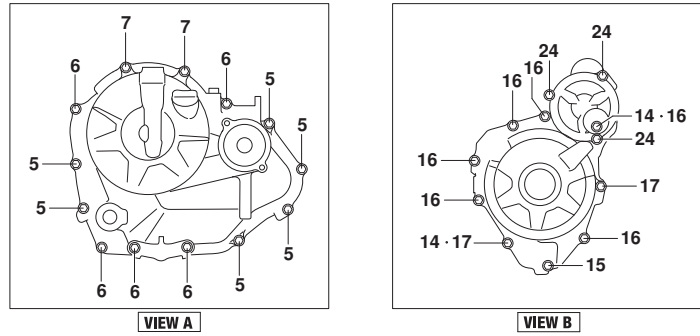


FIG.112A (1-B-7) クランクケースカバー

見出番号	品番	品名	使用個数	備考	標準作業時間
1	11340-41K00	カバー, クラッチ	1		1.2
2	11971-45010	.レンズ, オイルベ ルチエツク	1		
3	11482-41K00	ガ スケツト, クラツチカバー	1		1.2
4	04211-09149	ピン	2		
5	01547-0625A	ボ ルト	6		
6	01547-0635A	ボ ルト	5		
7	01547-0645A	ボ ルト	2		
8	11971-30H00	プ ラグ, オイルフイ	1		
9	09280-17003	オリツグ (D:3.1, ID:16.8)	1		
10	01550-0812B	ボ ルト	1		
11	09168-08015	ガ スケツト (8.2X14X1.6)	1		
12	11351-41K00	カバー, マグ ネット	1		1.1
13	11483-41K00	ガ スケツト, マグ ネットカバー	1		1.1
14	04211-09149	ピン	2		
15	01547-0625A	ボ ルト	1		
16	01547-0635A	ボ ルト	6		
17	01547-0645A	ボ ルト	2		
18	09259-26035	プ ラグ	1		
19	09280-22008	オリツグ (D:3.1, ID:22.7)	1		
20	09247-14054	プ ラグ, TDC	1		
21	09168-14002	ガ スケツト (13.8X18.8X4.8)	1		
22	11352-41K00	カバー, スタータイト ルギ ャ	1		
23	11353-41K00	オリツグ, スタータキ ヤカバー	1		
24	01547-0616A	ボ ルト	3		
25	11360-41K00	カバー, エンジン スプ ロケツト	1		0.3
26	01547-0625A	ボ ルト	2		

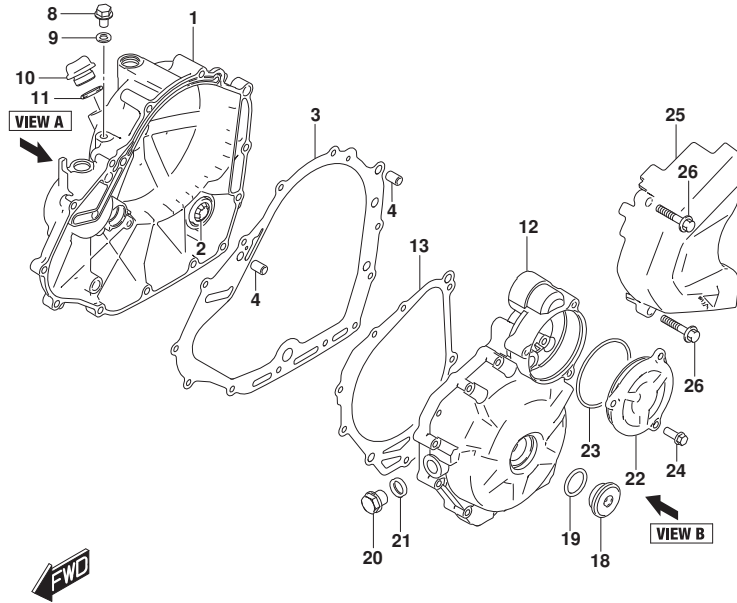


FIG.120A

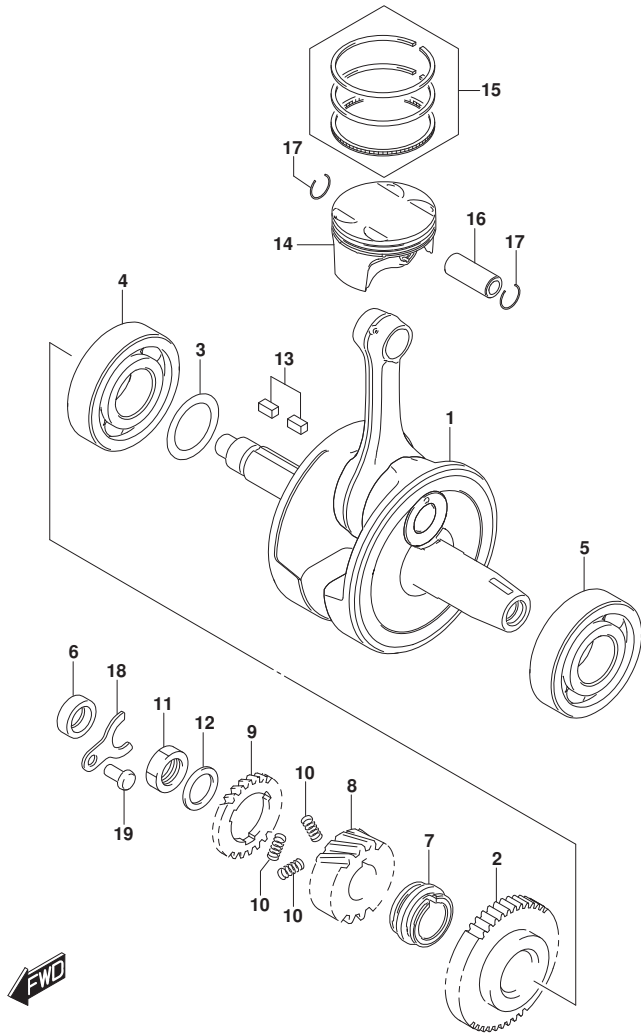


FIG. 120A (1-B-8) クランクシャフト

見出番号	品番	品名	使用個数	備考	標準作業時間
1	12200-41K00	クランクシャフトアツツ	1		7.6
2	12661-41K00	ギヤ, クランクハランサトライフ	1		
3-1	09181-28187	シム (T:0.6)	1		
3-2	09181-28021	シム (T:0.65)	1		
3-3	09181-28188	シム (T:0.7)	1		
3-4	09181-28189	シム (T:0.75)	1		
3-5	09181-28190	シム (T:0.8)	1		
3-6	09181-28191	シム (T:0.85)	1		
3-7	09181-28192	シム (T:0.9)	1		
3-8	09181-28193	シム (T:0.95)	1		
3-9	09181-28194	シム (T:1.0)	1		
3-10	09181-28197	シム (T:1.05)	1		
3-11	09181-28200	シム (T:1.1)	1		
3-12	09181-28202	シム (T:1.15)	1		
3-13	09181-28204	シム (T:1.2)	1		
3-14	09181-28207	シム (T:1.25)	1		
3-15	09181-28209	シム (T:1.3)	1		
4	09262-28060	ベアリング, クランクシャフトライト	1		7.3
5	09262-28061	ベアリング, クランクシャフトレフト	1		7.4
6	09282-12013	オイルシール (12X21X7)	1		
7	12731-41K00	スプロケット, カムチエントライフ	1		
8	21111-41K00	ギヤ, プライマリライフ	1		2.3
9	21112-41K00	ギヤ, プライマリライフシザース	1		2.3
10	21114-41K00	スプロケット, プライマリライフギヤ	3		
11	09140-18004	ナット (M18)	1		
12	09160-18044	ワッシャ	1		
13	09421-05011	キー	1		
14	12111-41K00-0F0	ピストン	1		4.1
15	12140-41K00	リングセット, ピストン	1		4.1
16	12151-41K00	ピン, ピストン	1		4.1
17	09381-17005	サークリップ (OD:19.8)	2		
18	12541-41K00	リテーナ, クランクシャフトオイルシール, ライト	1		
19	01547-0612A	ボルト	1		

FIG.122A

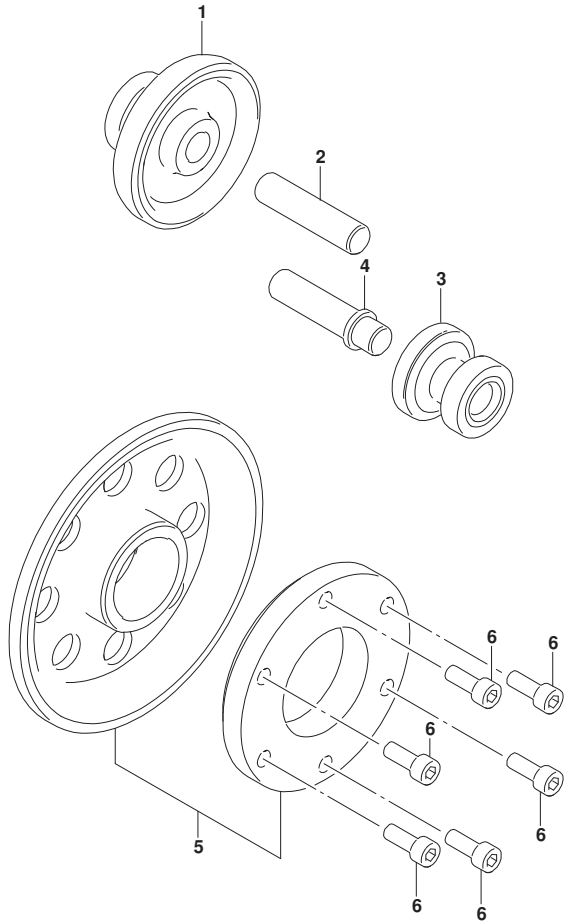


FIG. 122A (1-B-9) スタータクラッチ

見出番号	品番	品名	使用個数	備考	標準作業時間
1	12611-41K00	ギヤ, スタータアイドルNO. 1	1		1.0
2	09202-12003	ピン (12X50.5)	1		
3	12612-41K00	ギヤ, スタータアイドルNO. 2	1		1.0
4	12616-41K00	シャフト, スタータアイドルギヤNO. 2	1		1.0
5	12600-41860	クラッチセット, スタータ	1		1.2
6	07130-0616A	ボルト	6		

FIG.124A

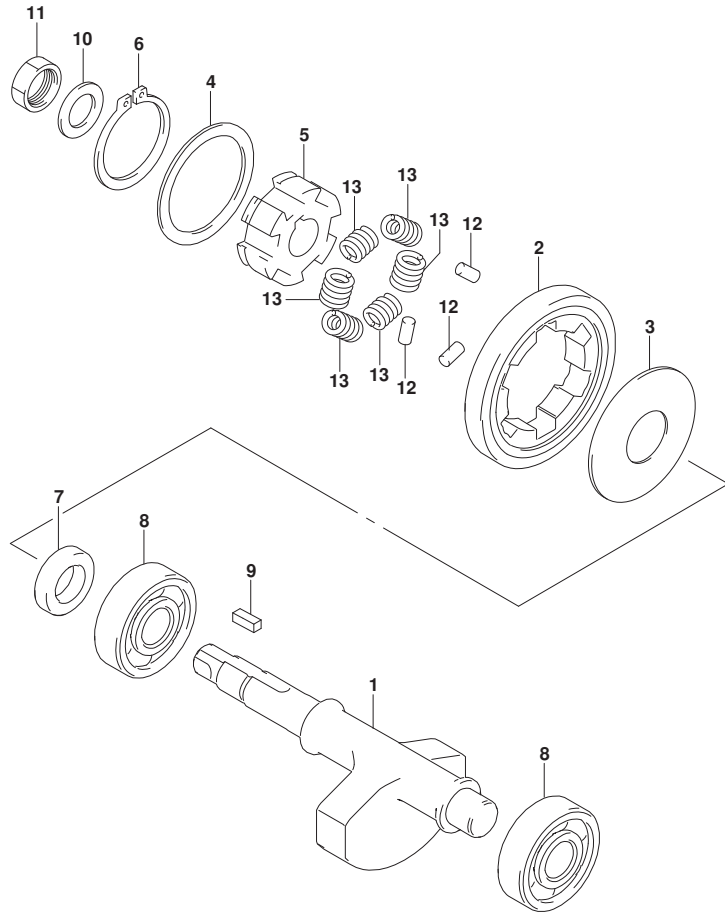


FIG.124A (1-B-10) クランクバランサ

見出番号	品番	品名	使用個数	備考	標準作業時間
1	12651-41K00	バランサ, クランク	1		7.3
2	12666-41K00	キヤ, クランクバランサトリフン	1		7.3
3	12662-41K00	ワツシヤ, クランクバランサトリフンキヤNO. 1	1		
4	12662-41K10	ワツシヤ, クランクバランサトリフンキヤNO. 2	1		
5	12669-41K00	レース, クランクバランサトリフンキヤインナ	1		
6	08331-31409	サークリップ	1		
7	12668-34J00	スベーサ, クランクバランサトリフンキヤ	1		
8	09262-15060	ベアリング	2		7.3
9	09421-05011	キー	1		
10	08211-14242	ワツシヤ	1		
11	09140-14022	ナット	1		
12	09202-04017	ピン (4.5X9.5)	3		
13	12663-41K00	スプリング	6		

FIG.126A

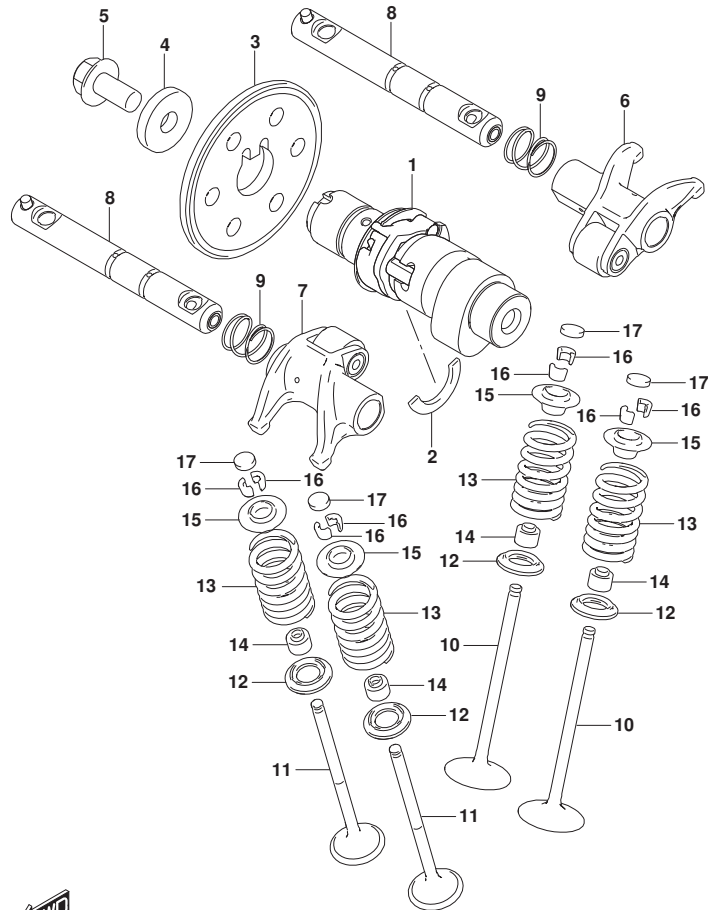


FIG. 126A (1-B-11) カムシャフト/バルブ

見出番号	品番	品名	使用個数	備考	標準作業時間
1	12710-41K00	カムシャフトアツツ	1		1.3
2	09390-22002	Cリング	1		
3	12741-41K00	スフ ロケツト, カムシャフト	1		1.3
4	09160-08176	ワツシヤ, スフ ロケツト	1		
5	12742-41K00	ホ ルト, スフ ロケツト	1		
6	12841-41K00	アーム, ハ ルブ ロツカインテーク	1		
7	12851-41K00	アーム, ハ ルブ ロツカエキゾースト	1		
8	12860-41K00	シャフト, ハ ルブ ロツカアーム	2		
9	12867-41K00	スフ リンク, ハ ルブ ロツカアーム	2		
10	12911-41K00	ハ ルブ, インテーク	2		4.2
11	12912-41K00	ハ ルブ, エキゾースト	2		4.2
12	12933-09G00	シート, ハ ルブ スフ リンク	4		4.2
13	12921-41K00	スフ リンク, ハ ルブ	4		4.2
14	09289-05019	オイルシール (4X10X8)	4		4.2
15	12931-41K00	リテーナ, ハ ルブ スフ リンク	4		4.2
16	12932-09G10	コツタ, ハ ルブ	8		4.2
17-1	12892-35G00-150	シム, タハツト (T:1.50)	4		
17-2	12892-35G00-152	シム, タハツト (T:1.52)	4		
17-3	12892-35G00-155	シム, タハツト (T:1.55)	4		
17-4	12892-35G00-158	シム, タハツト (T:1.58)	4		
17-5	12892-35G00-160	シム, タハツト (T:1.60)	4		
17-6	12892-35G00-162	シム, タハツト (T:1.62)	4		
17-7	12892-35G00-165	シム, タハツト (T:1.65)	4		
17-8	12892-35G00-168	シム, タハツト (T:1.68)	4		
17-9	12892-35G00-170	シム, タハツト (T:1.70)	4		
17-10	12892-35G00-172	シム, タハツト (T:1.72)	4		
17-11	12892-35G00-175	シム, タハツト (T:1.75)	4		
17-12	12892-35G00-178	シム, タハツト (T:1.78)	4		
17-13	12892-35G00-180	シム, タハツト (T:1.80)	4		
17-14	12892-35G00-182	シム, タハツト (T:1.82)	4		
17-15	12892-35G00-185	シム, タハツト (T:1.85)	4		
17-16	12892-35G00-188	シム, タハツト (T:1.88)	4		
17-17	12892-35G00-190	シム, タハツト (T:1.90)	4		
17-18	12892-35G00-192	シム, タハツト (T:1.92)	4		
17-19	12892-35G00-195	シム, タハツト (T:1.95)	4		

FIG.126A

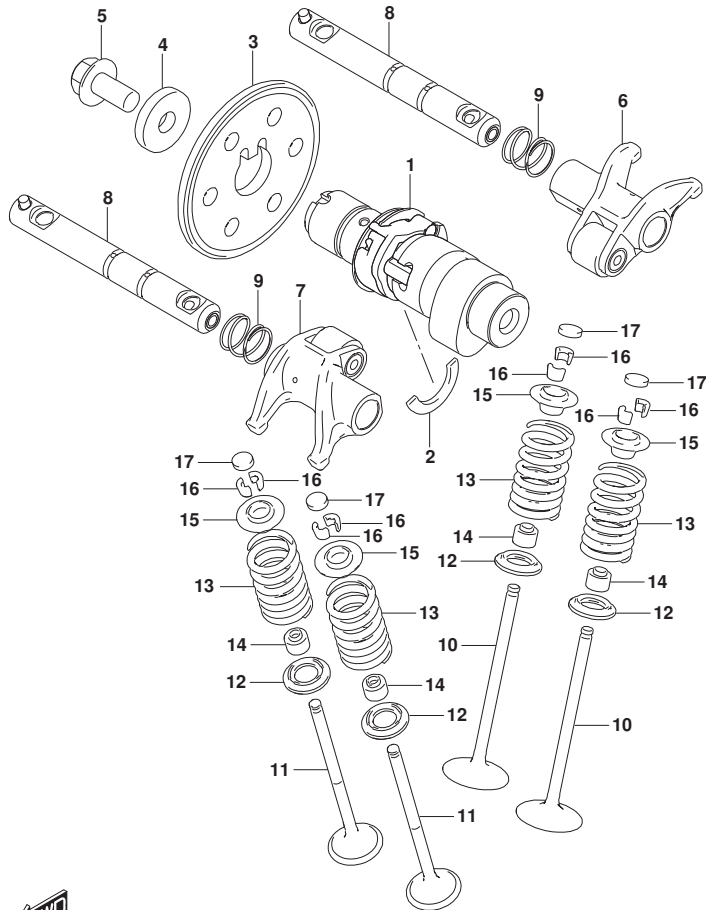


FIG.126A (1-B-12) カムシャフト/バルブ

見出番号	品番	品名	使用個数	備考	標準作業時間
17-20	12892-35G00-198	シム, ｸﾞﾙｯﾄ (T:1.98)	4		
17-21	12892-35G00-200	シム, ｸﾞﾙｯﾄ (T:2.00)	4		
17-22	12892-35G00-202	シム, ｸﾞﾙｯﾄ (T:2.02)	4		
17-23	12892-35G00-205	シム, ｸﾞﾙｯﾄ (T:2.05)	4		
17-24	12892-35G00-208	シム, ｸﾞﾙｯﾄ (T:2.08)	4		
17-25	12892-35G00-210	シム, ｸﾞﾙｯﾄ (T:2.10)	4		
17-26	12892-35G00-212	シム, ｸﾞﾙｯﾄ (T:2.12)	4		
17-27	12892-35G00-215	シム, ｸﾞﾙｯﾄ (T:2.15)	4		
17-28	12892-35G00-218	シム, ｸﾞﾙｯﾄ (T:2.18)	4		
17-29	12892-35G00-220	シム, ｸﾞﾙｯﾄ (T:2.20)	4		
17-30	12892-35G00-222	シム, ｸﾞﾙｯﾄ (T:2.22)	4		
17-31	12892-35G00-225	シム, ｸﾞﾙｯﾄ (T:2.25)	4		
17-32	12892-35G00-228	シム, ｸﾞﾙｯﾄ (T:2.28)	4		
17-33	12892-41C00-230	シム, ｸﾞﾙｯﾄ (T:2.30)	4		
17-34	12892-41C00-232	シム, ｸﾞﾙｯﾄ (T:2.32)	4		
17-35	12892-41C00-235	シム, ｸﾞﾙｯﾄ (T:2.35)	4		
17-36	12892-41C00-238	シム, ｸﾞﾙｯﾄ (T:2.38)	4		
17-37	12892-41C00-240	シム, ｸﾞﾙｯﾄ (T:2.40)	4		
17-38	12892-41C00-242	シム, ｸﾞﾙｯﾄ (T:2.42)	4		
17-39	12892-41C00-245	シム, ｸﾞﾙｯﾄ (T:2.45)	4		
17-40	12892-41C00-248	シム, ｸﾞﾙｯﾄ (T:2.48)	4		
17-41	12892-41C00-250	シム, ｸﾞﾙｯﾄ (T:2.50)	4		
17-42	12892-41C00-252	シム, ｸﾞﾙｯﾄ (T:2.52)	4		
17-43	12892-41C00-255	シム, ｸﾞﾙｯﾄ (T:2.55)	4		
17-44	12892-41C00-258	シム, ｸﾞﾙｯﾄ (T:2.58)	4		
17-45	12892-41C00-260	シム, ｸﾞﾙｯﾄ (T:2.60)	4		
17-46	12892-41C00-262	シム, ｸﾞﾙｯﾄ (T:2.62)	4		
17-47	12892-41C00-265	シム, ｸﾞﾙｯﾄ (T:2.65)	4		
17-48	12892-41C00-268	シム, ｸﾞﾙｯﾄ (T:2.68)	4		
17-49	12892-41C00-270	シム, ｸﾞﾙｯﾄ (T:2.70)	4		
17-50	12892-41C00-272	シム, ｸﾞﾙｯﾄ (T:2.72)	4		
17-51	12892-41C00-275	シム, ｸﾞﾙｯﾄ (T:2.75)	4		
17-52	12892-41C00-278	シム, ｸﾞﾙｯﾄ (T:2.78)	4		
17-53	12892-41C00-280	シム, ｸﾞﾙｯﾄ (T:2.80)	4		
17-54	12892-41C00-282	シム, ｸﾞﾙｯﾄ (T:2.82)	4		

FIG.126A

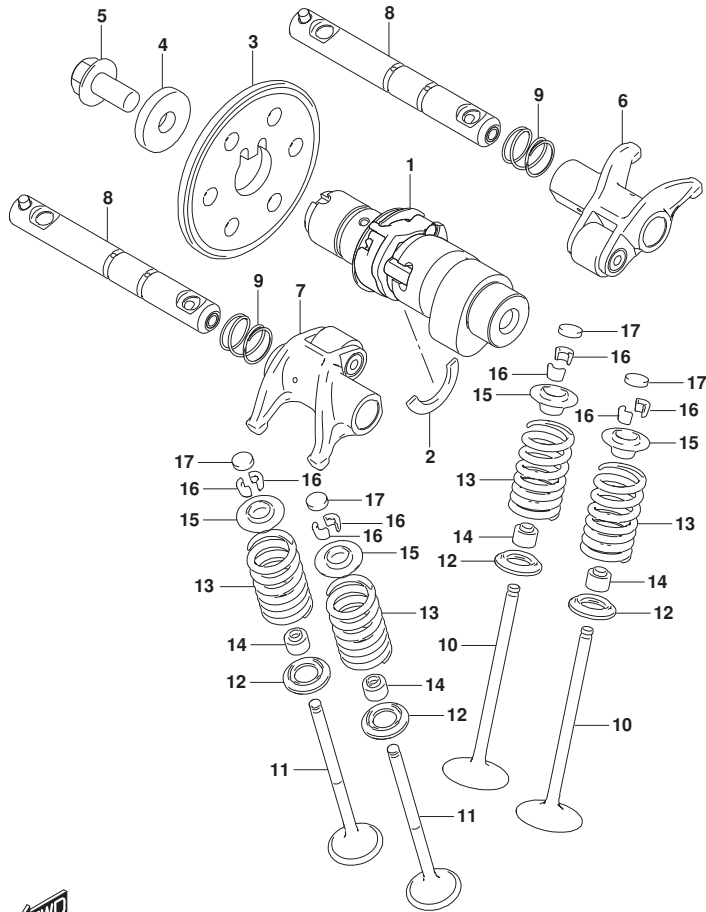


FIG. 126A (1-B-13) カムシャフト/バルブ

見出番号	品番	品名	使用個数	備考	標準作業時間
17-55	12892-41C00-285	シム, 弁ヘッド (T:2.85)	4		
17-56	12892-41C00-288	シム, 弁ヘッド (T:2.88)	4		
17-57	12892-41C00-290	シム, 弁ヘッド (T:2.90)	4		
17-58	12892-41C00-292	シム, 弁ヘッド (T:2.92)	4		
17-59	12892-41C00-295	シム, 弁ヘッド (T:2.95)	4		
17-60	12892-41C00-298	シム, 弁ヘッド (T:2.98)	4		
17-61	12892-41C00-300	シム, 弁ヘッド (T:3.00)	4		
18	12800-05830	シムセット, 弁ヘッド (5PCS. EACH)	1	オプション, 1/16インチナシ	
19	99000-69491	ケース, 弁ヘッドシム	1	オプション, 1/16インチナシ	

FIG.127A

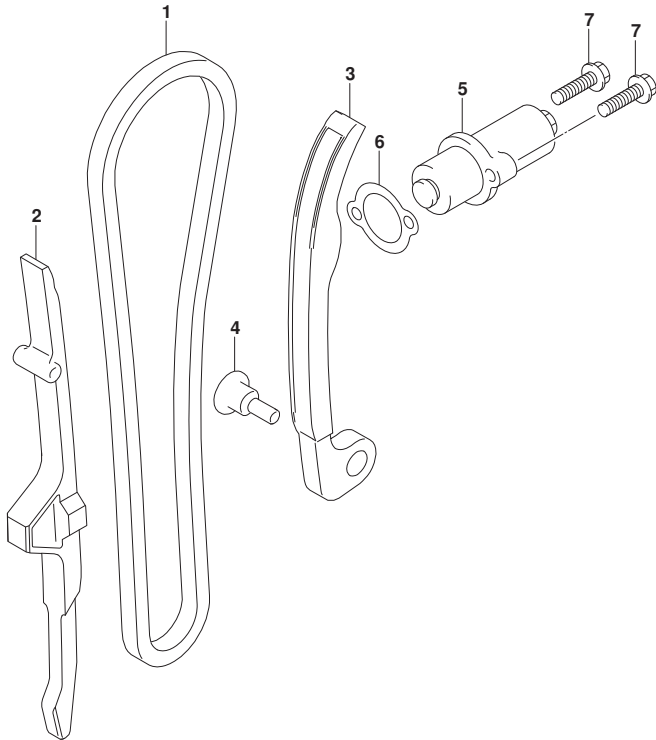


FIG.127A (1-B-14) カムチェーン

見出番号	品番	品名	使用個数	備考	標準作業時間
1	12760-41K00	チェーン,カムシャフトドライブ	1		5.3
2	12771-41K00	ガイド,カムチェーン	1		3.6
3	12811-41K00	テンシヨナ,カムチェーン	1		5.3
4	12812-41K00	ホルト,カムチェーンテンシヨナ	1		
5	12830-41K00	アシヤスタアツシ,テンシヨナ	1		0.3
6	12837-24A30	ガイドスケツト,テンシヨナアシヤスタ	1		0.3
7	01547-0625B	ホルト	2		



FIG.140A

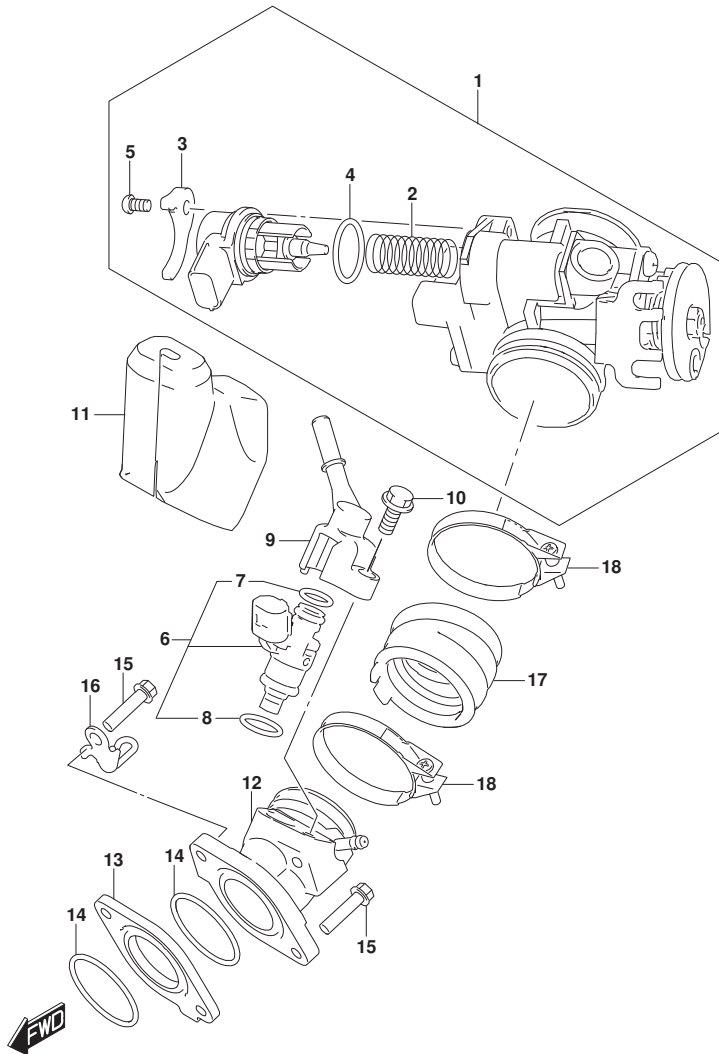


FIG. 140A (1-B-15) スロットルボデー

見出番号	品番	品名	使用個数	備考	標準作業時間
1	13400-41K00	ボデーアツシ, スロットル	1		1.1
2	13417-09JA0	.コイル スプリング	1		
3	13421-42J00	.プレート	1		
4	13438-09JA0	.リング	1		
5	13602-06128	.スクリュー	1		
6	15710-41K00	インジェクタアツシ, フューエル	1		0.6
7	15721-41K00	.リング	1		
8	15722-41K00	.ワッシャー	1		
9	15830-41K00	ジョイント, フューエルホース	1		
10	01547-0620A	ボルト	1		
11	15719-41K00	カバー, フューエルインジェクタ	1		
12	13110-41K00	パッキン, インテークNO. 1	1		1.3
13	13128-41K00	インシユレータ, インテークパッキン	1		
14	09280-40003	リング (D: 2. 4, ID, 39. 7)	2		
15	01547-0625A	ボルト	2		
16	18570-41K00	ガイド, リードワイヤ	1		
17	13121-41K00	パッキン, インテークNO. 2	1		
18	13170-41K00	ワッシャー, インテークパッキン	2		

FIG.155A

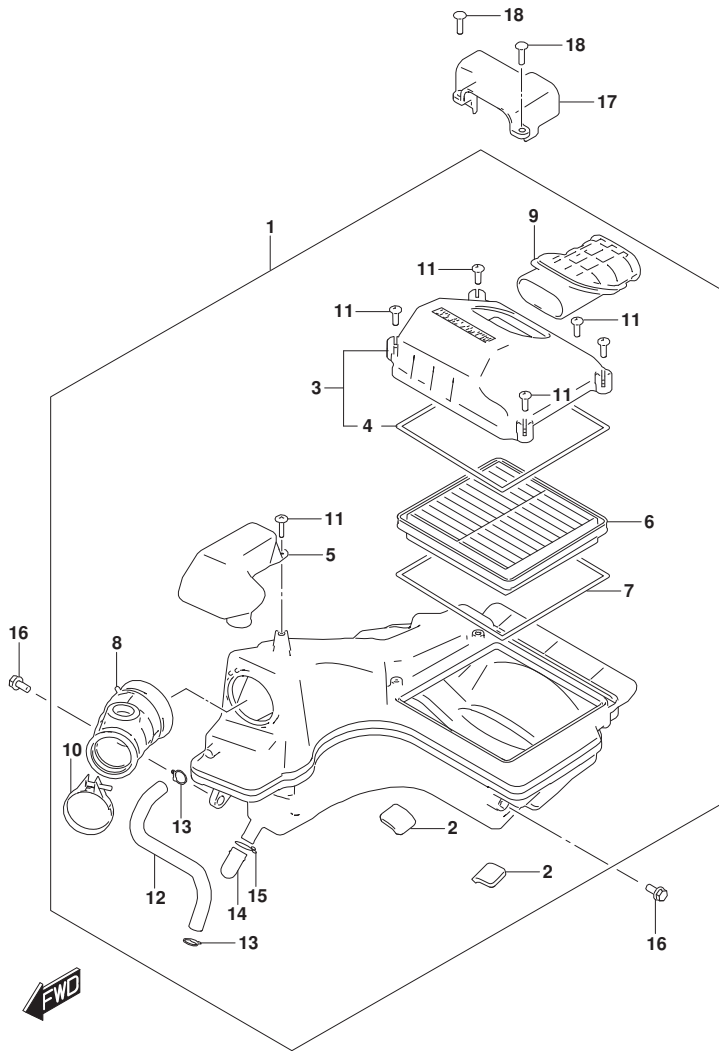


FIG. 155A (1-B-16) エアクリーナ

見出番号	品番	品名	使用個数	備考	標準作業時間
1	13700-41K00	クリーナアツシ, エア	1		1.1
2	13725-41K00	. クツシヨシ, ケース	2		
3	13740-41K00	. キヤツフ, エアクリーナ	1		0.3
4	13746-41K00	. . ガ スケツト	1		
5	13761-41K00	. レゾ ネータ	1		
6	13780-41K00	. フィルタ, エアクリーナ	1		0.3
7	13746-41K00	. ガ スケツト	1		
8	13881-41K00	. チューブ, アウトレット	1		
9	13891-41K00	. チューブ, インレット	1		
10	13826-41K00	. クランプ	1		
11	03541-0520A	. スクリユ	6		
12	13853-41K00	. チューブ	1		
13	09401-12418	. クリツフ	2		
14	13859-41B10	. フ ラガ	1		
15	09401-14301	. クリツフ	1		
16	01580-0616A	. ホ ルト	2		
17	13842-41K00	. カバ -, エアクリーナインテーク	1		
18	03541-0520A	. スクリユ	2		

FIG.163A

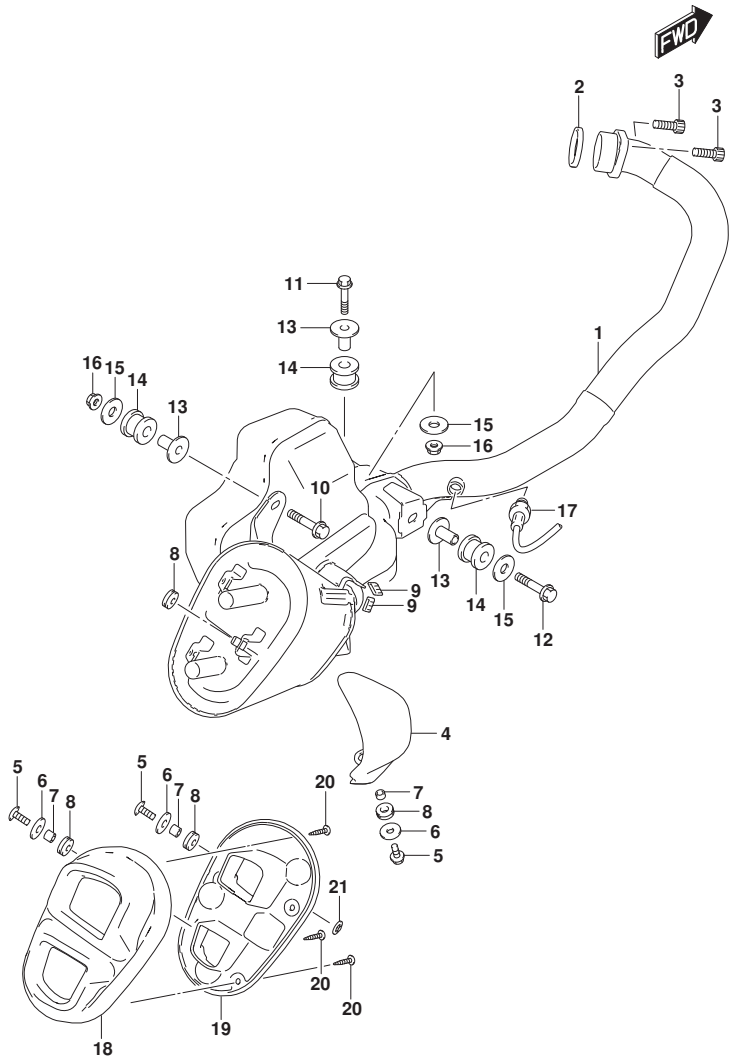


FIG.163A (1-C-2) マフラー

見出番号	品番	品名	使用個数	備考	標準作業時間
1	14310-41K00	ホース, マフラー	1		0.9
2	14181-14D10	ガスケット, エキゾーストパイプ	1		0.7
3	07130-0825A	ホルト	2		
4	14780-41K00	カバー, マフラー	1		0.6
5	09139-06198	スクリュ, マフラーカバー (6X16)	3		
6	09160-06503	ワッシャ (6.5X22X1.6)	3		
7	09180-06256	スペーサー (6.5X9X5.7)	3		
8	09320-08504	クッション, マフラーカバー	4		
9	14795-10FA0	ゲロメット	2		
10	01550-0845B	ホルト	1		
11	01550-0845B	ホルト	1		
12	09103-08558	ホルト, マフラーサポートライต์	1		
13	09180-10164	スペーサー, マフラーサポート	3		
14	09320-14027	クッション, マフラーサポート	3		
15	09160-08174	ワッシャ, マフラーサポート	3		
16	08319-3108A	ナット	2		
17	18213-41K00	センサ, オキシゲン	1		0.3
18	14791-41K10	カバー, マフラーサポートNO. 1	1		0.3
19	14792-41K00	カバー, マフラーサポートNO. 2	1		0.6
20	03241-0412B	スクリュ	3		
21	09148-05083	ナット, フッジュ	2		

FIG.170A

FIG.170A (1-C-3) オイルポンプ

見出番号	品番	品名	使用個数	備考	標準作業時間
1	16400-41K00	ポンプアツシ, エンジンオイル	1		1.4
2	16331-41K10	ギヤ, オイルポンプドライブ	1		1.4
3	16421-41K00	ピン, オイルポンプドライブギヤ	1		
4	09181-10158	シム (10X18X0.5)	2		
5	08331-31109	サークリップ	1		
6	09280-09013	リング, オイルポンプギヤリ (D:1.9, ID:8.6)	1		
7	04211-09149	ピン	1		
8	16413-41K00	カバー, オイルポンプ	1		
9	01547-0625A	ボルト	1		
10	01547-0645A	ボルト	2		
11	16520-09440	ストレーナ, エンジンオイル	1		1.1
12	16510-33G10	フィルタ, エンジンオイル	1		0.8
13	09280-13010	リング (D:1.9, ID:12.5)	1		0.8
14	16512-34J00	キヤツプ, オイルフィルタ	1		0.8
15	09280-54001	リング (D:2.4, ID:52.6)	1		0.8
16	16519-09J10	スプリング, オイルフィルタ	1		
17	01547-0620A	ボルト	2		

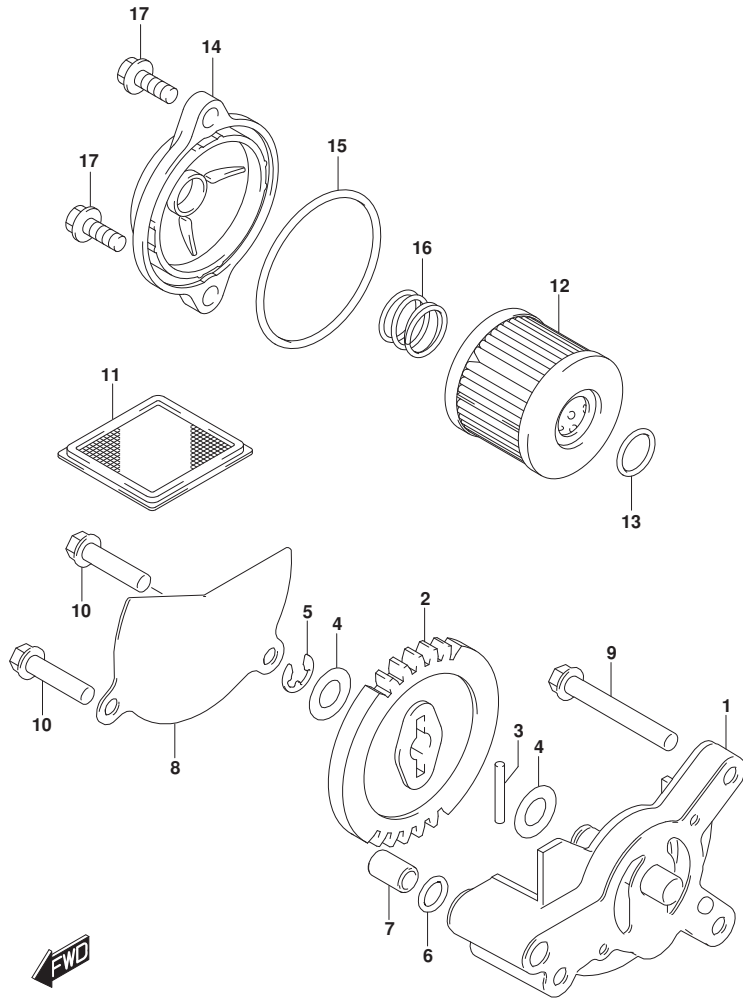


FIG.172A

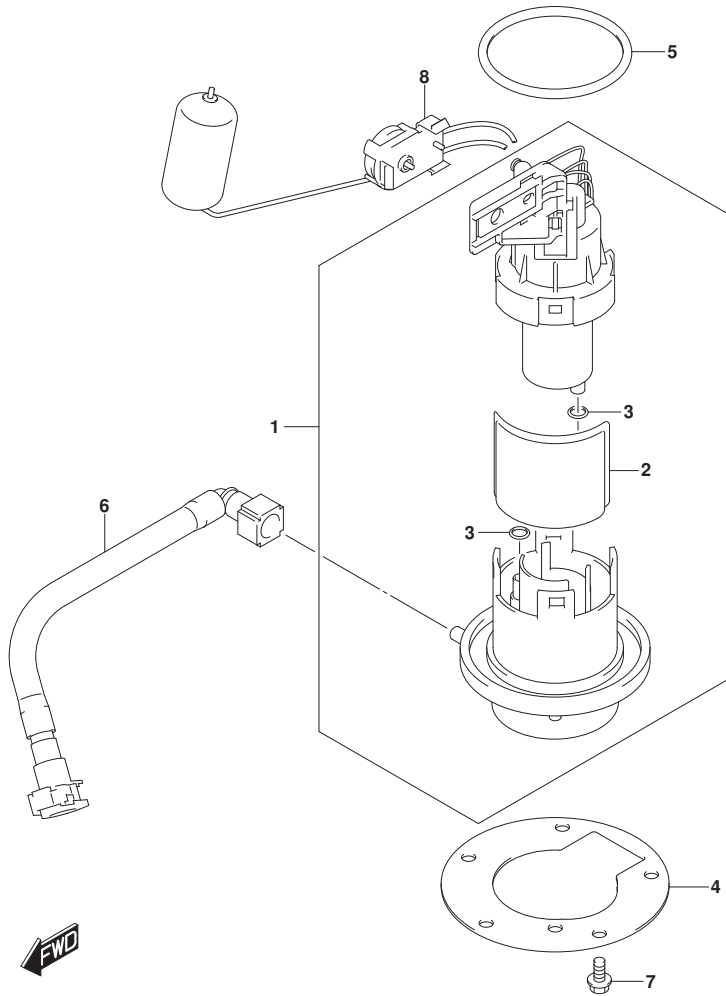


FIG.172A (1-C-4) フューエルポンプ

見出番号	品番	品名	使用個数	備考	標準作業時間
1	15100-41K00	ポンプアソシ, フューエル	1		0.9
2	15420-34JB0	フィルタ	1		0.9
3	15424-09JB0	Oリング	2		0.9
4	15121-34JB1	プレート, フューエルポンプ	1		0.9
5	15201-34JB0	Oリング, フューエルポンプ	1		0.9
6	15810-41K00	ホース, フューエル	1		0.8
7	01547-0612A	ボルト	5		
8	34810-34J10	ゲージアソシ, フューエルレベルセンタ	1		0.8

FIG.178A

FIG.178A (1-C-5) オイルクーラ

見出番号	品番	品名	使用個数	備考	標準作業時間
1	16600-41K00	クーラアツシ, オイル	1		0.9
2	16800-41K00	ファンアツシ, オイルクーラ	1		0.5
3	09116-06111	ホルト (6X20)	2		
4	09180-06310	スペーサ (6.5X10X10)	2		
5	09320-10015	クワシヨン	2		
6	16460-41K00	ホース, オイルクーラインレット	1		0.9
7	16470-41K00	ホース, オイルクーラアウトレット	1		0.9
8	09168-16002	ガスケット (16X22X2)	8		
9	09360-14016	ホルト	1		
10	09360-16002	ユニオン (16X32)	3		
11	01550-0612A	ホルト	3		
12	17802-41K00	ナツト	3		

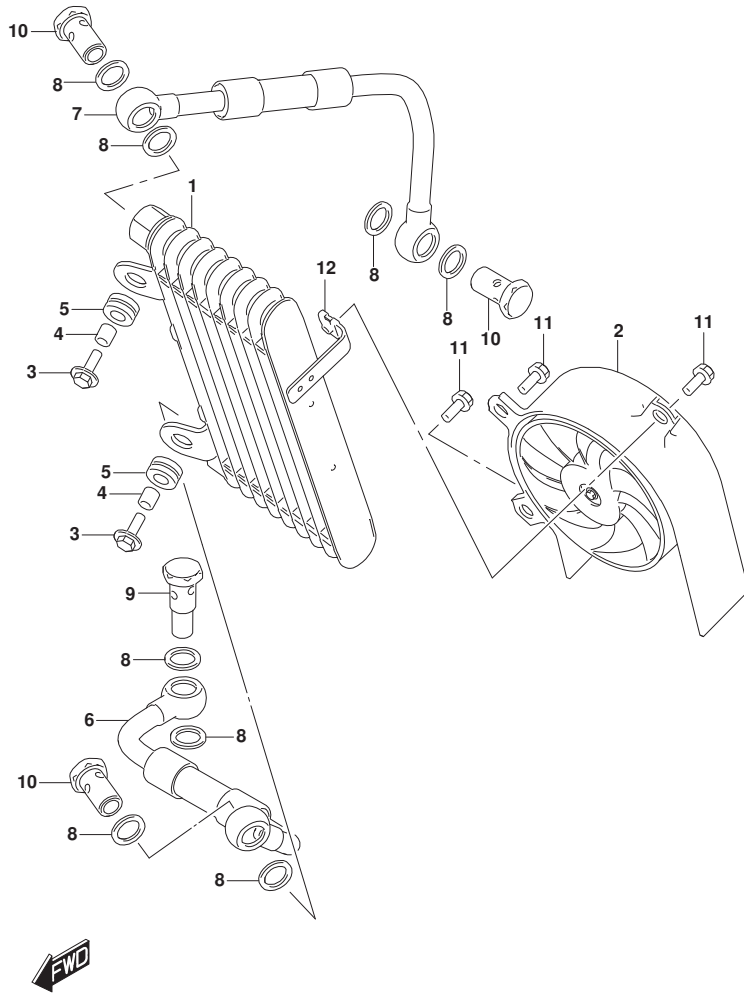


FIG.201A

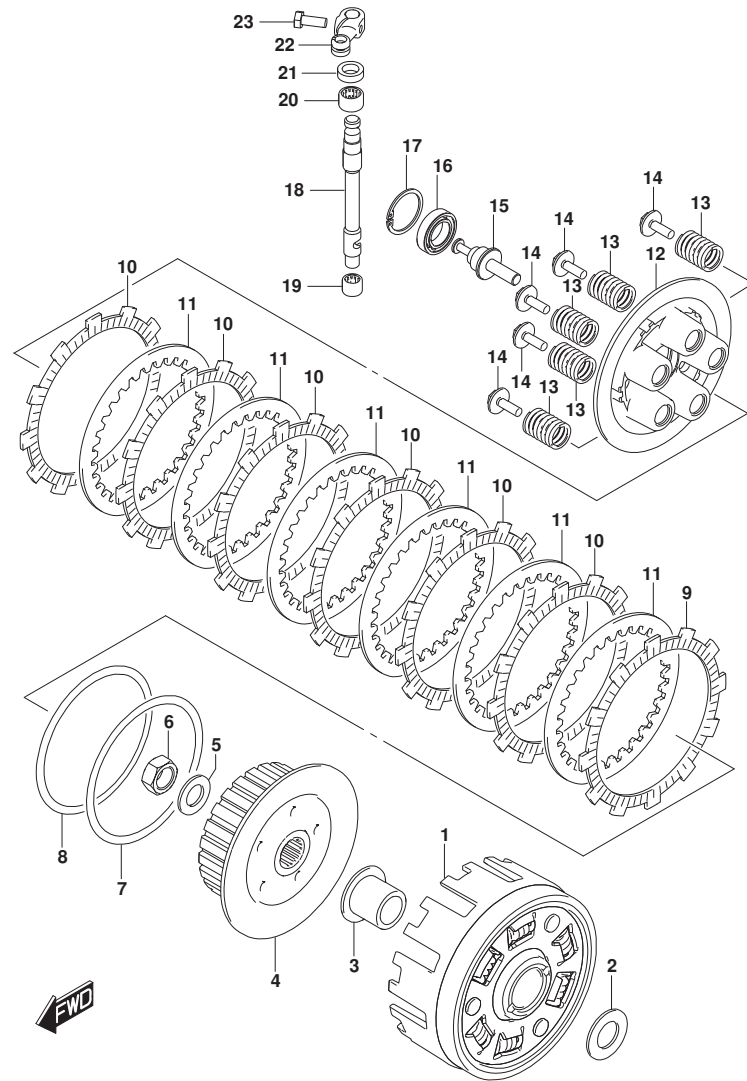


FIG. 201A (1-C-6) クラッチ

見出番号	品番	品名	使用個数	備考	標準作業時間
1	21200-41K00	ギヤアツシ, プライマリド リフン	1		1.6
2	08211-20363	ワツシヤ	1		
3	21251-41K10	スベ-サ, プライマリド リフンギヤ	1		
4	21411-41K00	ハブ, クラツチスリーブ	1		1.6
5	08211-16283	ワツシヤ	1		
6	09140-16038	ナツト, クラツチスリーブ ハブ	1		
7	21471-41K00	シート, ウェ-ブ ワツシヤ	1		
8	21472-41K00	ワツシヤ, クラツチフ レートウエ-ブ	1		
9	21442-41K00	プレート, クラツチド ライフ NO. 2	1		1.6
10	21441-41K00	プレート, クラツチド ライフ NO. 1	6		1.6
11	21451-41K00	プレート, クラツチド リフン	6		1.6
12	21462-41K00	ディスク, クラツチフ レツシヤ	1		1.6
13	21481-41K00	スフ リング, クラツチ	5		
14	21482-41K00	ホルト, クラツチスフ リング	5		
15	23121-41K00	ピ-ス, クラツチフ ル	1		
16	08110-69030	ベ-アリング, クラツチレリーズ	1		
17	08331-41309	サークリツフ	1		
18	23122-41K00	カムシャフト, クラツチレリーズ	1		
19	09263-09002	ベ-アリング	1		7.4
20	09263-12030	ベ-アリング	1		7.4
21	09285-11001	オイルシール	1		
22	23271-41K00	ア-ム, クラツチレリーズ	1		0.3
23	01500-0616B	ホルト	1		

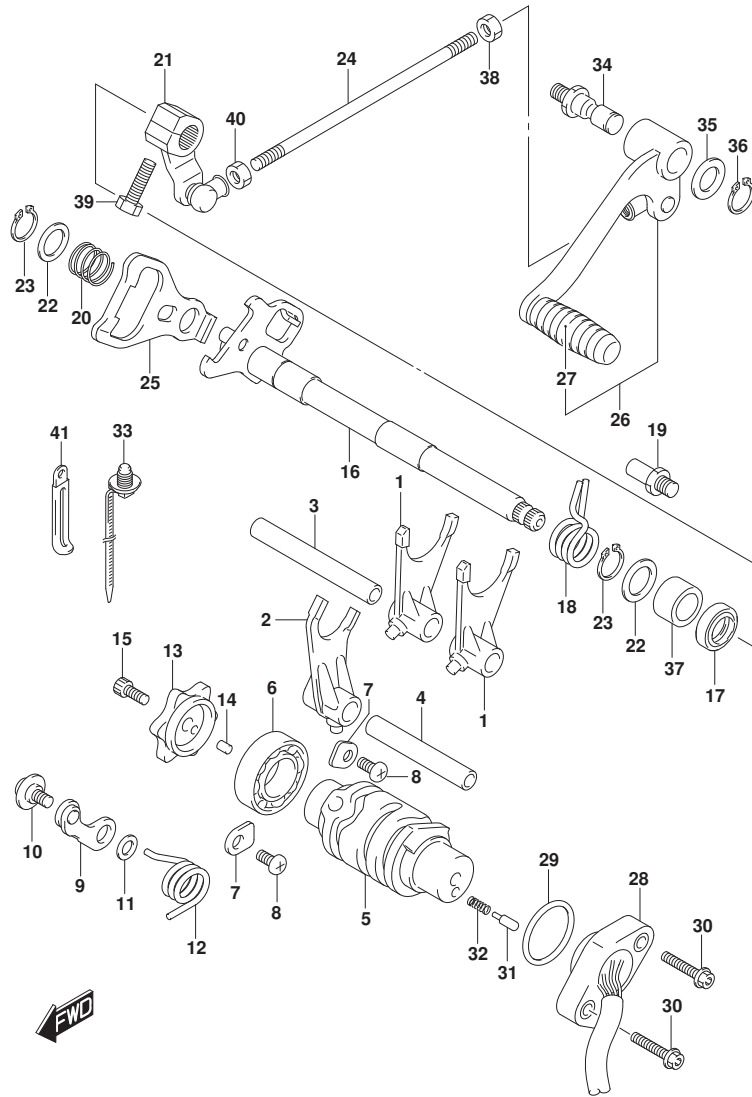
FIG.206A

FIG. 206A (1-C-7) トランスミツシヨ

見出番号	品番	品名	使用個数	備考	標準作業時間
1	24121-41K00	シャフト, カウンタ	1		7.7
2	24221-41K00	ギヤ, セカンド`ドライブ	1		7.7
3	24231-41K00	ギヤ, サード`/フォースト`ドライブ	1		7.7
4	24251-41K00	ギヤ, ファイフス`ドライブ	1		7.7
5	24252-41K00	ブ`ツシュ, ファイフス`ドライブ`ギヤ	1		7.7
6	24261-41K00	ギヤ, シツクス`ドライブ	1		7.7
7	24130-41K00	シャフト, ド`ドライブ	1		7.7
8	24311-41K00	ギヤ, ファースト`リブ`ン	1		7.7
9	24312-34J12	ブ`ツシュ, ファースト`リブ`ンギヤ	1		7.7
10	24321-41K00	ギヤ, セカンド`リブ`ン	1		7.7
11	24331-41K00	ギヤ, サード`リブ`ン	1		7.7
12	24341-41K00	ギヤ, フォースト`リブ`ン	1		7.7
13	24351-41K00	ギヤ, ファイフス`リブ`ン	1		7.7
14	24361-41K00	ギヤ, シツクス`リブ`ン	1		7.7
15	09262-17055	ベ`アリング	1	レフト	7.7
16	08112-63040	ベ`アリング	1	ライト	7.7
17	09262-25189	ベ`アリング, ド`ドライブ`シャフトレフト	1		7.7
18	08110-62030	ベ`アリング	1		7.7
19	09380-22018	サークルツツ	4		
20	09181-22167	シム (22X30X1)	1		
21	08211-17241	ワツシヤ	2		
22	09380-25016	スナツツ`リンク	1		
23	09283-34016	シール, ド`ドライブ`シャフトオイル	1		7.7
24	24751-41K00	リテーナ, ド`ドライブ`シャフトオイルシール	1		
25	01500-0610A	ボ`ルト	2		
26	24741-20A10	リテーナ, シフトカムライトベ`アリング	2		
27	02112-0612A	スクリュ	2		
28	09280-24015	Oリング	1		
29	27531-41K00	スベ`ーサ, エンジン`スプ`ロケツト	1		
30	27511-41K00	スプ`ロケツト, エンジン`	1		0.5
31	09167-25019	ワツシヤ, ロツク (25. 3X41. 6X1. 0)	1		
32	09140-20022	ナツト, エンジン`スプ`ロケツト	1		
33	27600-41K00-108	チェ`ンアツツ, ド`ドライブ	1		0.7
34	27620-41K00	ジ`ョイントセツト, チェ`ン	1		



FIG.212A



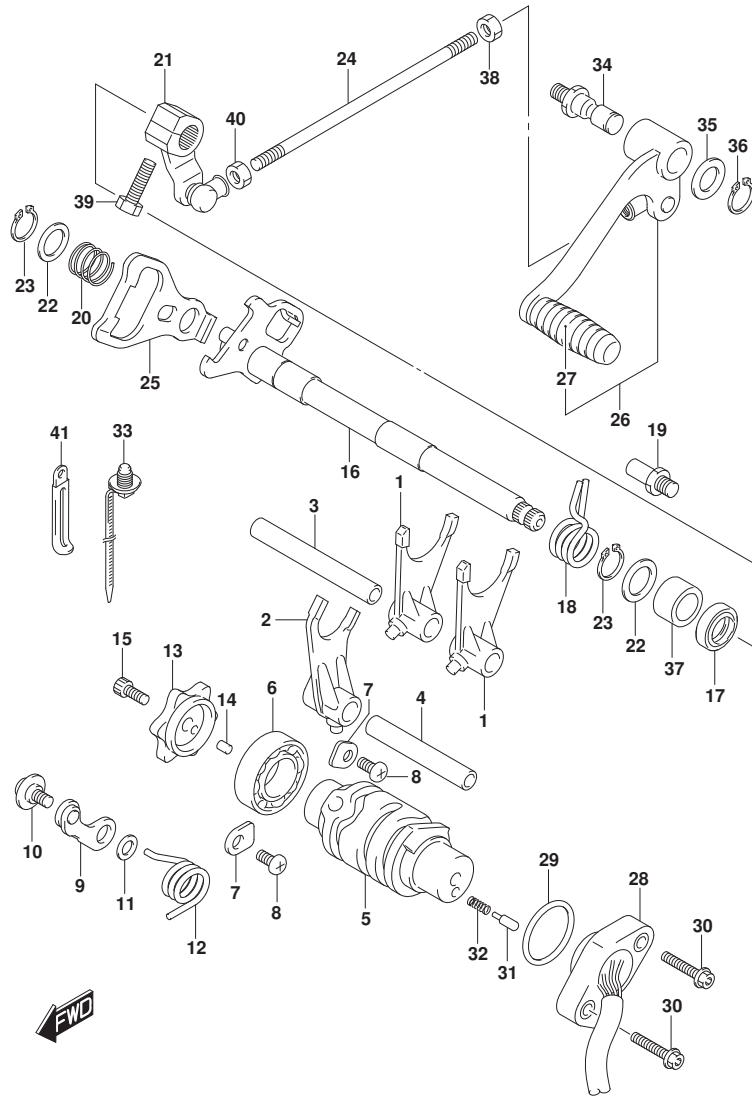
GSX250FRLZM0_N00_212A
GEAR SHIFTING

FIG. 212A (1-C-8) ギヤシフトインク*

見出番号	品番	品名	使用個数	備考	標準作業時間
1	25211-14D10	フォーク, ギヤシフトNO. 1	2		7.4
2	25231-14D10	フォーク, ギヤシフトNO. 3	1		7.4
3	25411-48H00	シヤフト, ギヤシフトフォークNO. 1	1		7.4
4	25421-14D10	シヤフト, ギヤシフトフォークNO. 2	1		7.4
5	25311-41K00	カム, ギヤシフト	1		7.4
6	08110-69050	ベアリング*	1		7.4
7	24741-20A10	リテーナ, シフトカムライトベアリング*	2		
8	02112-0612A	スクリュ	2		
9	25350-34J20	ストツパ*, ギヤシフトカム	1		
10	25357-34J00	ホルト (6X14. 3)	1		
11	08211-06121	ワッシャ	1		
12	25355-34J10	スワリング*, ギヤシフトカムストツパ*	1		
13	25381-34J00	プレート, ギヤシフトカム	1		
14	04221-04089	ピン	1		
15	07130-0616A	ホルト	1		
16	25510-41K00	シヤフト, ギヤシフト	1		7.4
17	09283-14011	オイルシール (14X22X6)	1		7.7
18	25518-34J00	スワリング*, シフトシヤフトリターン	1		
19	25671-28G00	ストツパ*, ギヤシフトアーム	1		
20	25515-34J00	スワリング*, ギヤシフトプレートリターン	1		
21	25520-41K00	アーム, ギヤシフトリンク	1		
22	09181-14167	シム (14X22X1)	2		
23	08331-31149	サークリツツ	2		
24	25525-41K00	ロツツ, ギヤシフトリンク	1		
25	25512-28G10	プレート, ギヤシフトカムドライブ	1		
26	25600-41K00	レバアツシ, ギヤシフト	1		
27	25652-05J00	レバアツシ, ギヤシフトレバアツシ	1		
28	37720-41K00	ベアアツシ, ギヤシフトタミナル	1		0.6
29	09280-26005	Oリング (D:2. 4, ID:26. 2)	1		0.6
30	07120-0520A	ホルト	2		
31	09209-05011	ピン (5X15. 5)	2		
32	09440-04010	スワリング*	2		
33	09407-15L01	クランツ (L:170)	1		
34	25617-03F20	シヤフト, ギヤシフトレバアツシ	1		
35	09160-12011	ワッシャ (12. 5X20X1)	1		

GSX250FRLZM0_N00

FIG.212A



GSX250FRLZM0_N00_212A
GEAR SHIFTING

FIG. 212A (1-C-9) ギヤシフトインク*

見出番号	品番	品名	使用個数	備考	標準作業時間
36	08331-3112A	サークリップ	1		
37	09263-14036	ベアリング	1		7.4
38	09140-06025	ナット	1		
39	01500-0620B	ホルト	1		
40	08310-0006A	ナット	1		
41	09404-06429	クランプ (L:45)	1		

GSX250FRLZM0_N00

FIG.303A

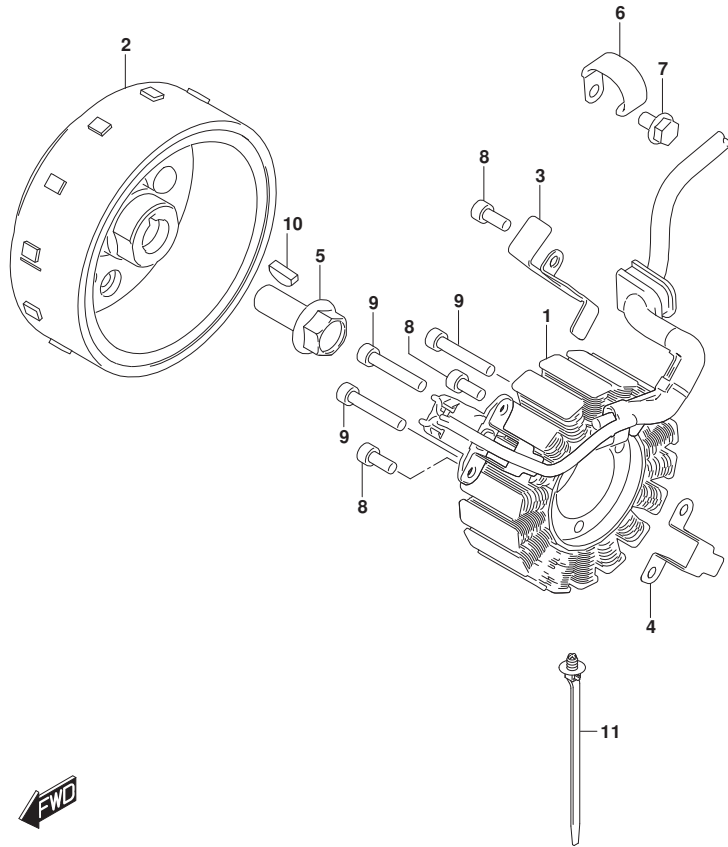


FIG. 303A (1-C-11) マグネト

見出番号	品番	品名	使用個数	備考	標準作業時間
1	32101-41K00	ステータツシ, マグネト	1		1.1
2	32102-41K00	ロータツシ, マグネト	1		1.4
3	32371-41K00	クランプ, マグネトリッド	1		
4	32371-41K10	クランプ, センサリッド	1		
5	32491-41K00	ホルト, マグネトロータ	1		
6	09404-06429	クランプ (L:45)	1		
7	01550-0610A	ホルト	1		
8	07130-0512B	ホルト	3		
9	07130-0530B	ホルト	3		
10	08341-31049	キー	1		
11	09407-15L01	クランプ (L:170)	1		

FIG.310A

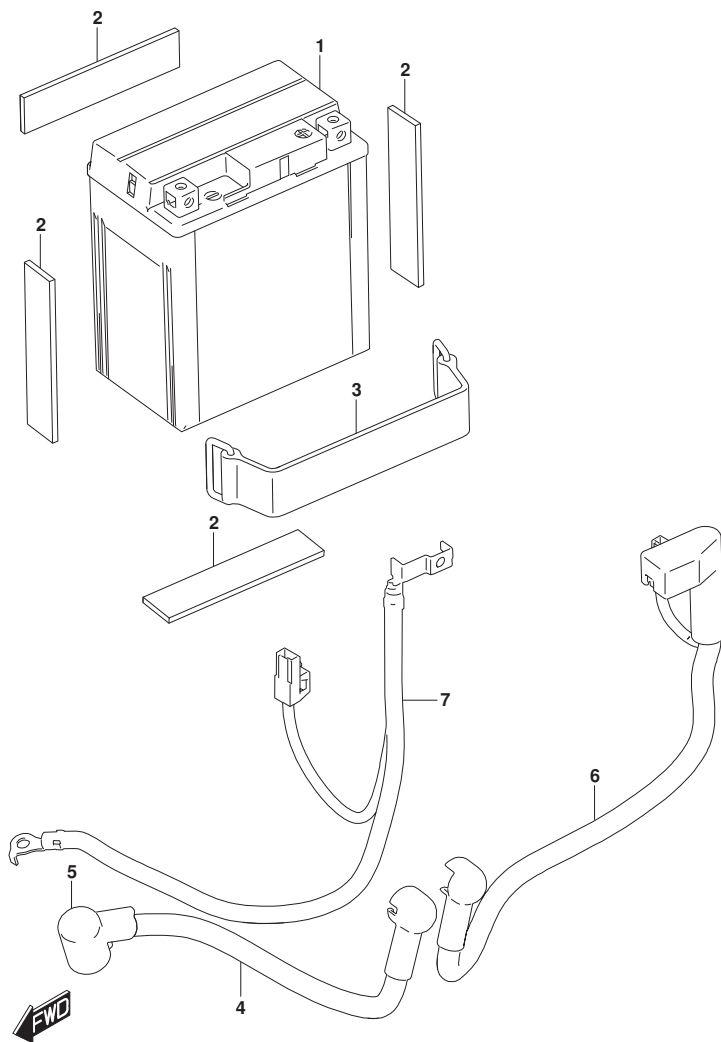


FIG. 310A (1-C-12) ハ`ツテリ

見出番号	品番	品名	使用個数	備考	標準作業時間
1	33630-12F10	ハ`ツテリアツシ (FTX7L-BS, 12V6AH)	1		0.4
2	33651-37000	ﾌﾞﾛｯｸﾀﾞﾀ (170X95X3.0)	4		
3	09462-00007	ﾊﾞﾝﾄﾞ	1		
4	33810-41K00	ワイヤ,ｽﾀｰﾀﾞﾓｰﾀﾞﾘｰﾄﾞ	1		
5	33624-41K00	.ｷﾞﾔツﾌﾞ,ｽﾀｰﾀﾞﾘｰﾄﾞ	1		
6	33820-41K00	ワイヤ,ﾊﾞ`ツテﾘﾌﾞﾗｽﾘｰﾄﾞ	1		
7	33860-41K00	ワイヤ,ﾊﾞ`ツテﾘﾏｲﾆｽﾘｰﾄﾞ	1		0.4

FIG.312A

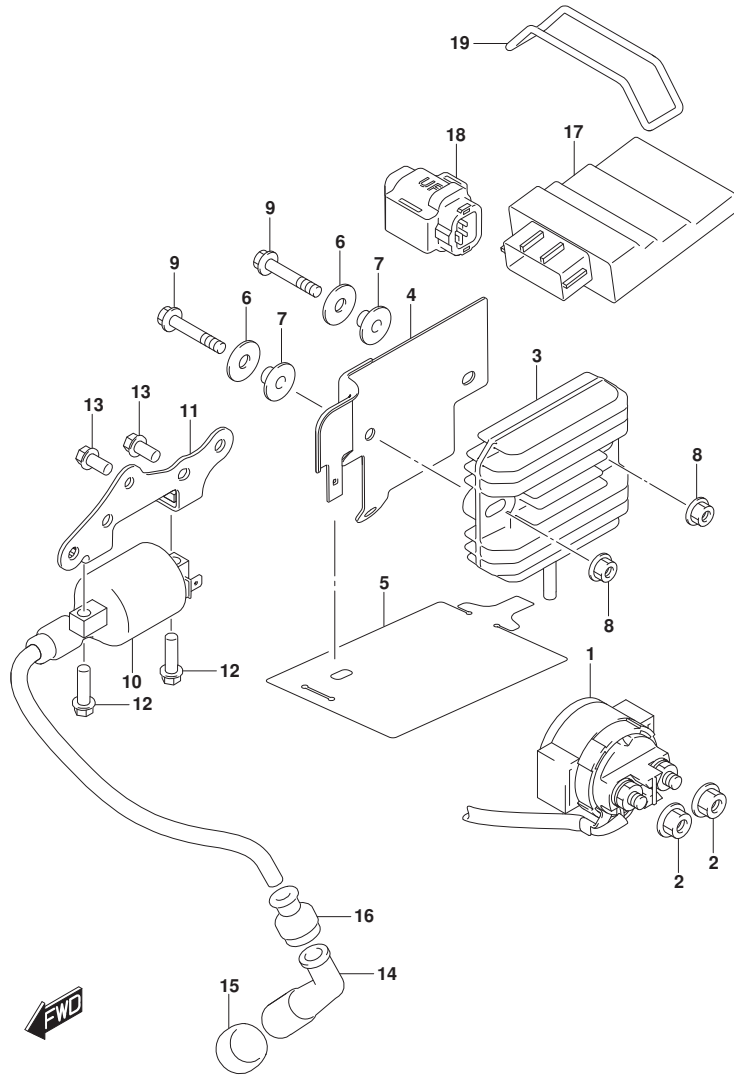


FIG. 312A (1-C-13) エレクトリカル

見出番号	品番	品名	使用個数	備考	標準作業時間
1	31800-34J01	リレーアツシ、スターテイングモータ	1		0.3
2	08361-3506A	ナツト	2		
3	32800-20K20	レクチファイアアツシ	1		0.4
4	32832-41K00	プレート、レクチファイア	1		
5	32852-41K00	ブラケット、レクチファイア	1		
6	09160-06060	ワッシャ (6.5X20X1.2)	2		
7	09180-06380	スペーサ	2		
8	08316-1006B	ナツト	2		
9	01547-0630B	ボルト	2		
10	33410-41K00	コイルアツシ、イグニツション	1		0.3
11	33414-41K00	ブラケット、イグニツションコイル	1		
12	01547-0620A	ボルト	2		
13	01547-0612A	ボルト	2		
14	33510-41K00	キャツプアツシ、スパークプラグ	1		0.2
15	33541-08K00	シール、スパークプラグ	1		
16	33542-30H00	シール、ハイテンションコールド	1		
17	32920-41K10	コントロールユニット、FI	1		0.4
18	33960-27G00	センサアツシ、フューエルカット	1		0.2
19	09280-63003	リング (D:3.5, ID:62.6)	1		

FIG.330A

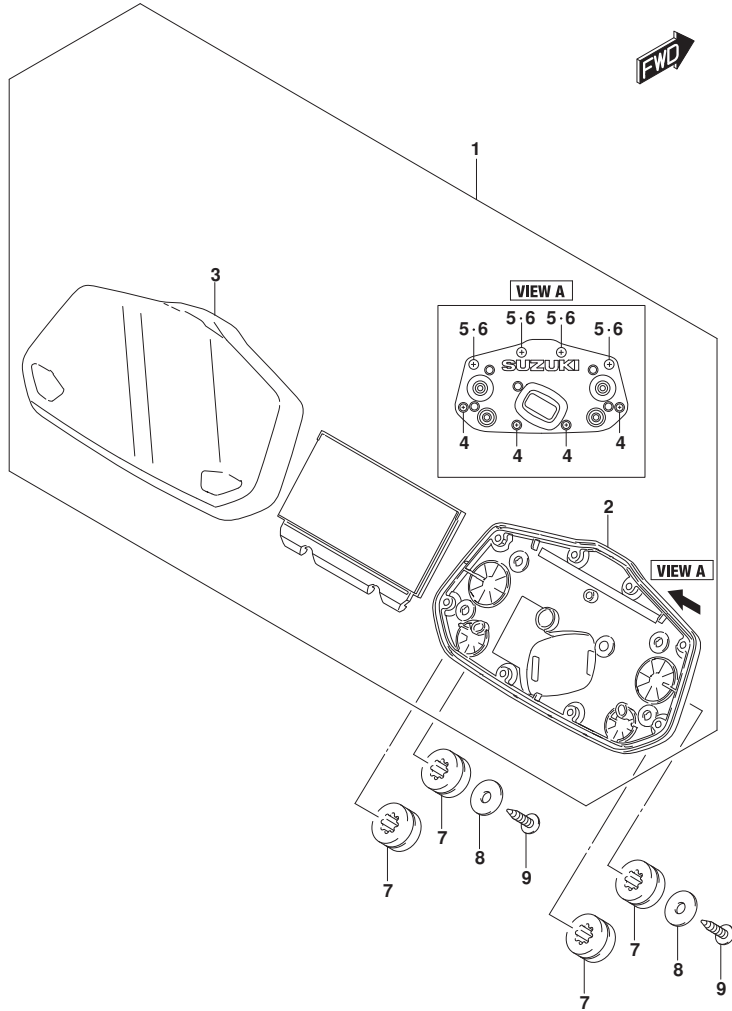


FIG. 330A (1-C-14) スピードメータ

見出番号	品番	品名	使用個数	備考	標準作業時間
1	34100-41K00	スピードメータアツシ	1		0.9
2	34150-41KA0	. ケース, アツバ	1		0.9
3	34111-41K00	. ケース, ロア	1		0.9
4	34183-10C00	. ニードル, シェット	4		
5	34183-41K00	. スクリュ	4		
6	34184-41K00	. パツキング	4		
7	34189-34J00	クツシヨシ, スピードメータ	4		
8	09160-05037	ワツシヤ (5.5X16X1.2)	2		
9	03541-0516A	スクリュ	2		

FIG.333A

FIG. 333A (1-C-15) ヘッドランプ

見出番号	品番	品名	使用個数	備考	標準作業時間
1	35100-41K00	ヘッドランプアッシー	1		1.3
2	51831-30H00	クッション、カウリングプレート	2		1.3
3	44294-43H00	クッション、フェルタンカバー	4		
4	09160-05501	ワッシャー (5.5X20X1.2)	2		
5	09320-08018	クッション (8X13/2.5X26)	2		
6	03541-0516A	スクリュー	2		

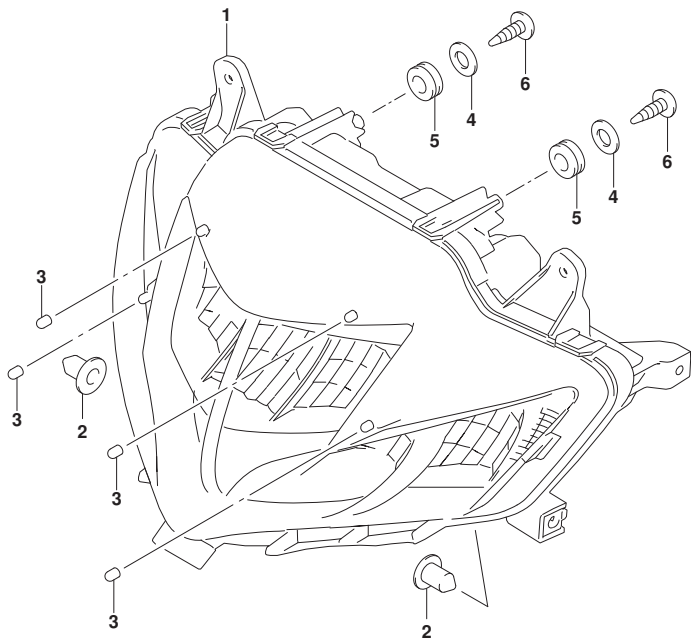


FIG.334A

FIG. 334A (1-C-16) ターンシグナルランプ

見出番号	品番	品名	使用個数	備考	標準作業時間
1	35601-34J80	ランプアツシ, フロントターンシグナルライト	1		0.6
2	35613-34J00	. ガスケット	1		
3	35614-34J11	. ランプユニット	1		
4	35623-34J30	. スクリュ	1		
5	09471-12226	. ハルブ (12V10W)	1		
6	35623-34J40	. スクリュ	2		
7	35602-34J80	ランプアツシ, フロントターンシグナルレフト	1		0.6
8	35613-34J00	. ガスケット	1		
9	35634-34J11	. ランプユニット	1		
10	35623-34J30	. スクリュ	2		
11	09471-12226	. ハルブ (12V10W)	1		0.2
12	35623-34J40	. スクリュ	1		
13	35629-34J30	プレート, フロントターンシグナル	2		
14	35603-34J80	ランプアツシ, リヤターンシグナルライト	1		0.7
15	35613-34J00	. ガスケット	1		
16	35634-34J11	. ランプユニット	1		
17	35623-34J30	. スクリュ	1		
18	09471-12226	. ハルブ (12V10W)	1		0.2
19	35623-34J40	. スクリュ	2		
20	35604-34J80	ランプアツシ, リヤターンシグナルレフト	1		0.7
21	35613-34J00	. ガスケット	1		
22	35614-34J11	. ランプユニット	1		
23	35623-34J30	. スクリュ	1		
24	09471-12226	. ハルブ (12V10W)	1		0.2
25	35623-34J40	. スクリュ	2		
26	35629-34J30	プレート, フロントターンシグナル	2		
27	38610-27K00	リレーアツシ, ターンシグナル	1		0.2

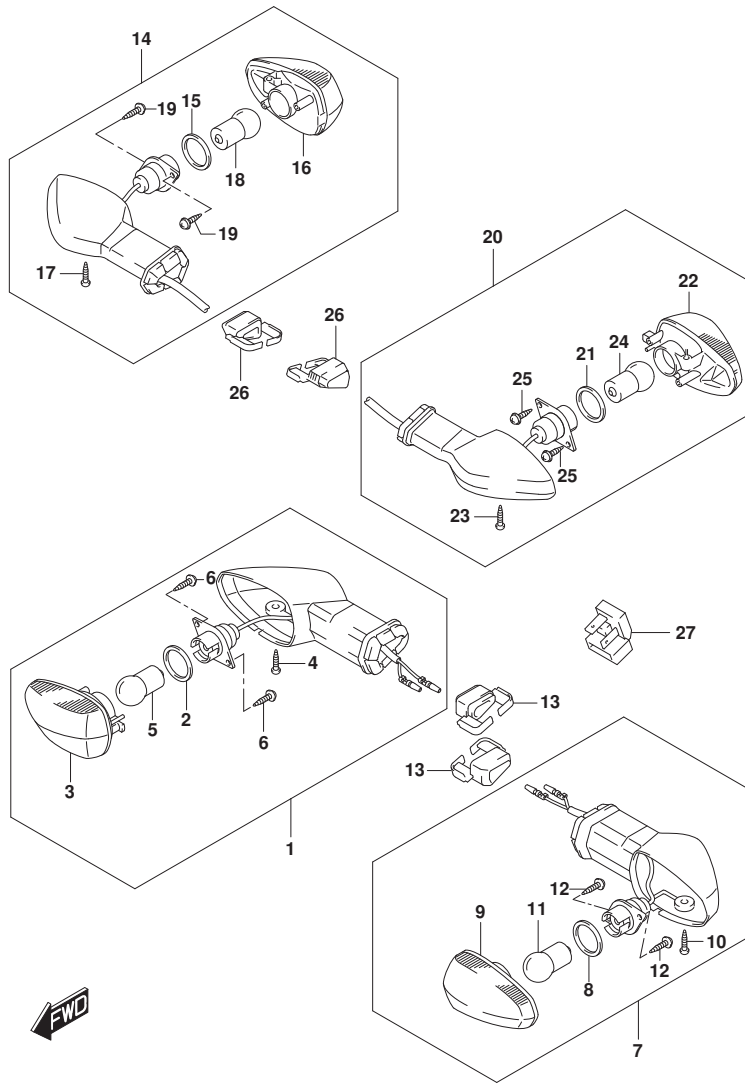


FIG.339A

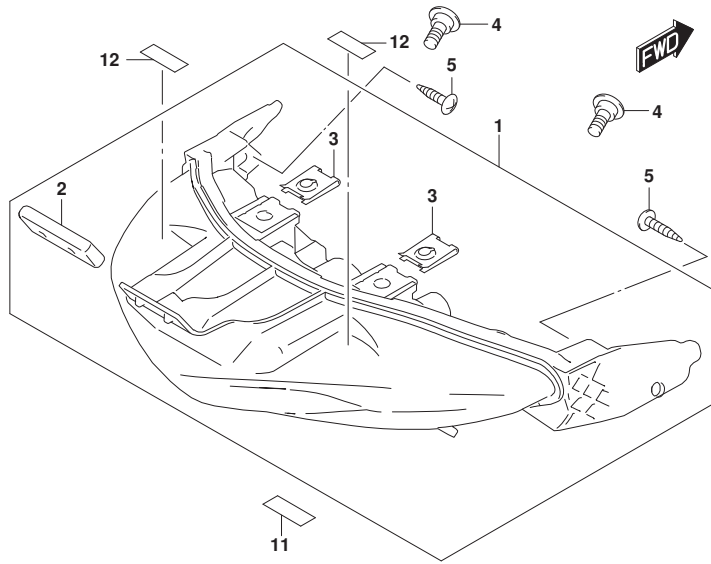


FIG. 339A (1-D-2) リヤコンビネーションランプ

見出番号	品番	品名	使用個数	備考	標準作業時間
1	35710-41K00	ランプアツシ, リヤコンビネーション	1		0.7
2	35716-34J00	.ラバー	1		
3	94484-24F00	.ナット, カウリング	1		
4	09139-06219	ボルト	2		
5	03541-0512A	スクリュ	2		
6	35910-23K00	ランプアツシ, ライセンス	1		0.7
7	35913-23K00	.ラバー	1		
8	09160-05050	ワツシヤ (5.5X18X1)	2		
9	03541-0512A	スクリュ	2		
10	35693-41K00	ブローカク, チューブ	1		
11	48178-31C00	クツシヨ (15X30X3)	1		
12	94433-05J00	クツシヨ, カウリング NO. 3	2		
13	35970-28G00	リフレクタアツシ, リヤ	1		
14	09160-05050	ワツシヤ (5.5X18X1)	1		
15	08319-2105A	ナツト	1		

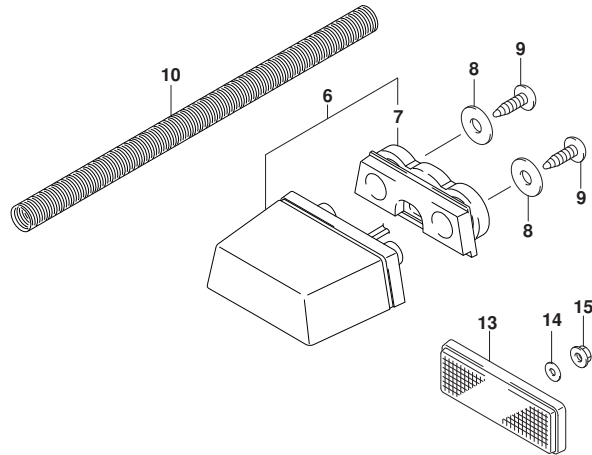


FIG.350A

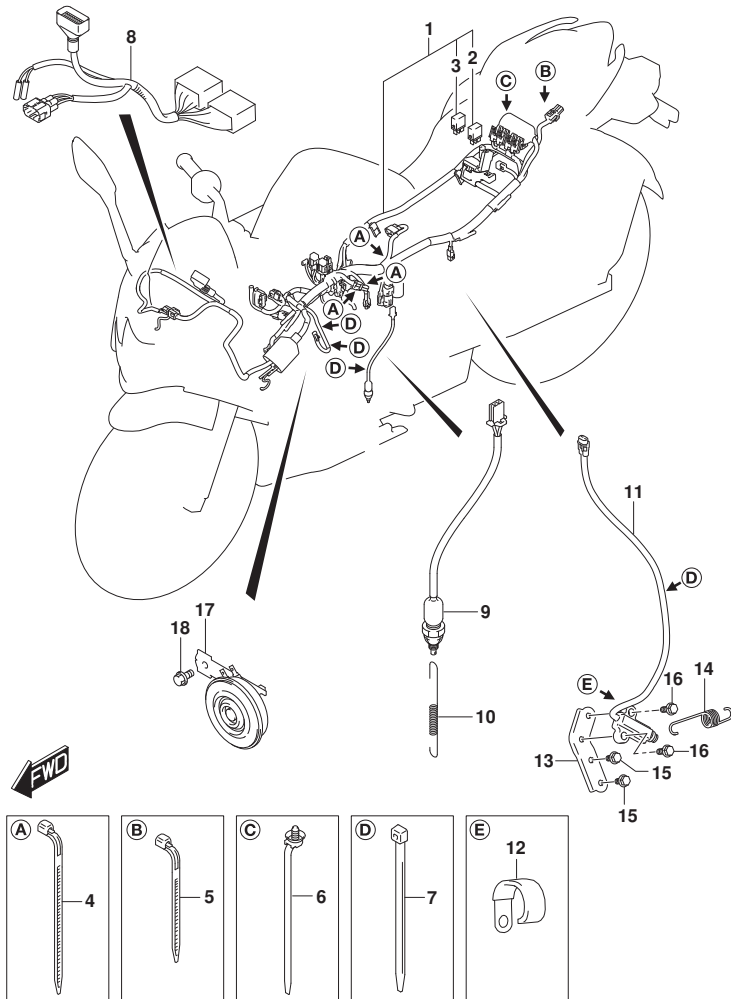


FIG. 350A (1-D-3) ワイヤリングハーネス

見出番号	品番	品名	使用個数	備考	標準作業時間
1	36610-41K70	ハーネス, ワイヤリング NO. 1	1		1.8
2	38860-76F01	. リレーアツシ	1	スタータ	0.2
3	38860-76F01	. リレーアツシ	1	ファンモータ	0.2
4	36990-70F20	クランプ, コンビネーションスイッチワイヤ (L:165)	3		
5	09407-11L01	クランプ (L:95)	1		
6	09407-15L01	クランプ (L:170)	1		
7	09407-14407	クランプ (L:145)	4		
8	36620-41K00	ハーネス, ワイヤリング NO. 2	1		1.0
9	37740-34J20	スイッチアツシ, ストップランプ	1		0.4
10	43232-34J00	スフリング, ストップランプスイッチ	1		
11	37840-18J01	スイッチアツシ, サイドスタンド	1		
12	09404-06429	クランプ (L:45)	1		
13	42360-41K00	プレート, サイドスタンドスイッチ	1		
14	09443-19012	スフリング	1		
15	01550-0612B	ホルト (L:12)	2		
16	01550-0616B	ホルト	2		
17	38500-41K00	ホーンアツシ	1		0.2
18	01550-0610B	ホルト	1		

FIG.352A

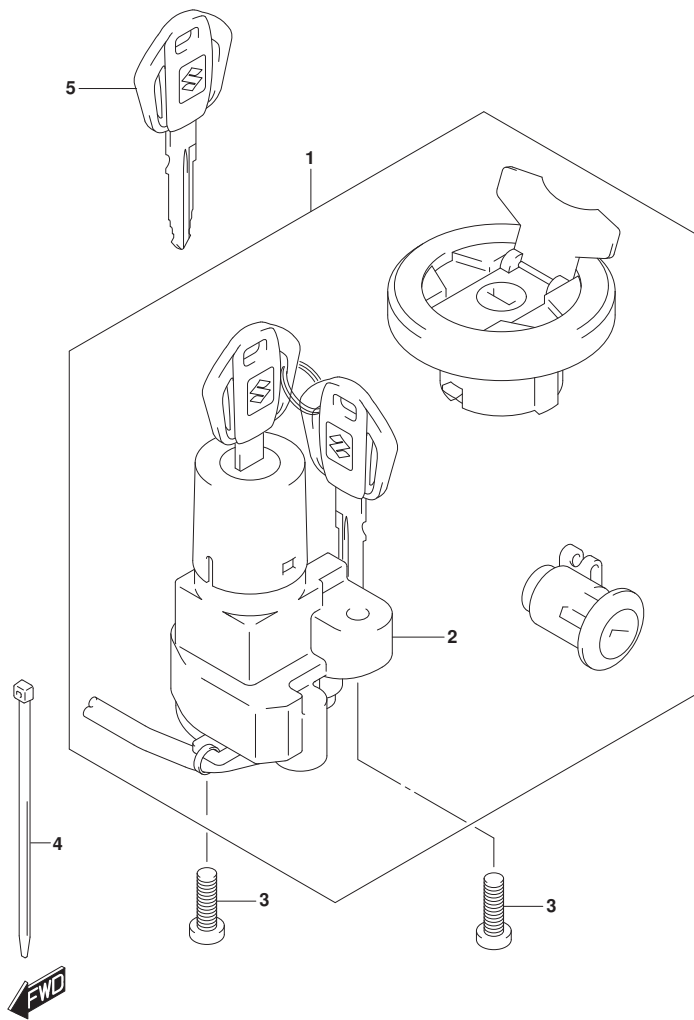


FIG. 352A (1-D-4) ロックセット

見出番号	品番	品名	使用個数	備考	標準作業時間
1	37101-34890	ロックセット	1		
2	37100-34J90	ロックアッシ、ステアリング	1		0.7
3	37152-30H00	ホルト、ステアリング ロック	2		
4	09407-14407	クランプ (L:145)	1		
5	37146-41K00	キー、ブランク	1	オプション	

FIG.355A

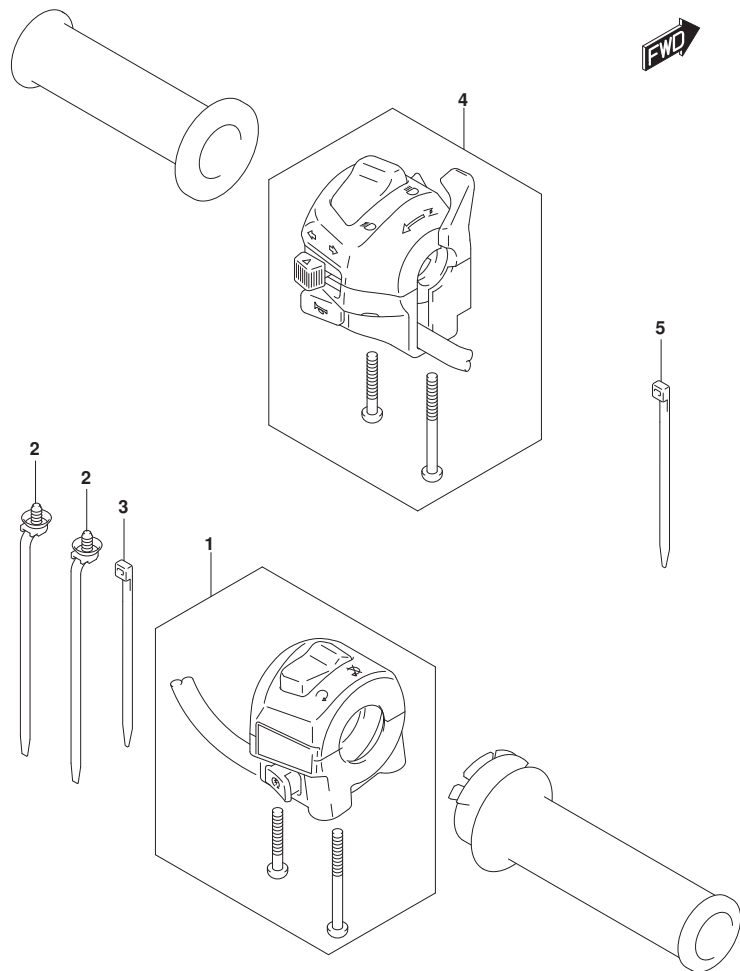


FIG. 355A (1-D-5) ハンド^レルスイッチ

見出番号	品番	品名	使用個数	備考	標準作業時間
1	37200-34JD0	スイッチアツシ, ハンド ^レ ルライト	1		1.1
2	09407-15L01	クランプ (L:170)	2		
3	09407-14407	クランプ (L:145)	1		
4	37400-34JD0	スイッチアツシ, ハンド ^レ ルレフト	1		0.5
5	09407-14407	クランプ (L:145)	1		

FIG.401A

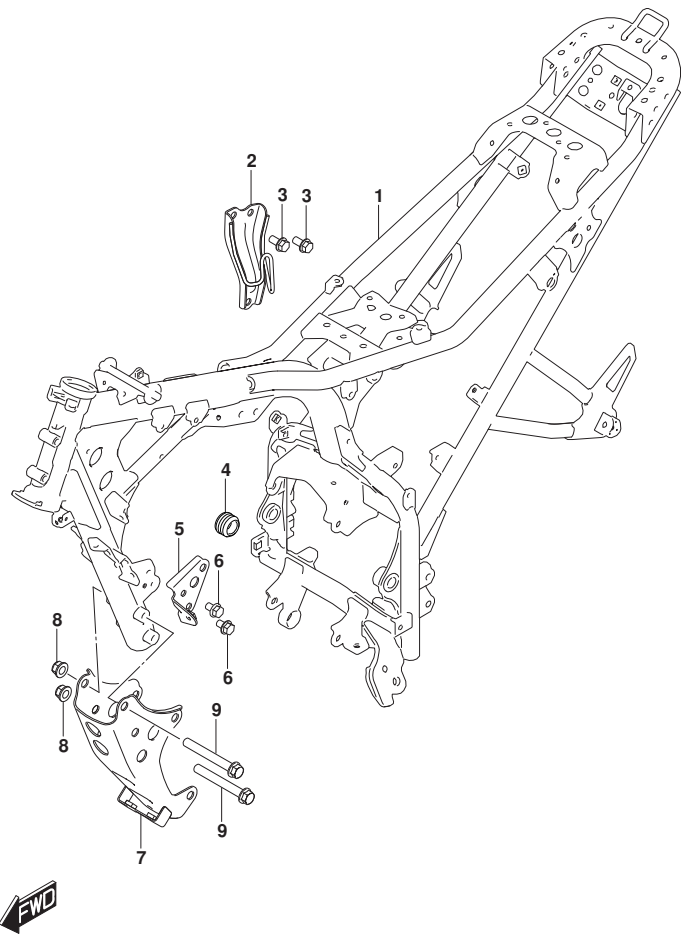


FIG. 401A (1-D-6) フレーム

見出番号	品番	品名	使用個数	備考	標準作業時間
1	41100-41K30	フレーム	1		5.6
2	41980-41K00	プレート、エンジンマウンティングアッパ	1		
3	01550-0816A	ホルト	2		
4	43585-27K00	キャップ、フレームブリッジロア	1		
5	41994-41K00	プレート、エンジンマウンティングフロント	1		
6	01550-0812B	ホルト	2		
7	41990-41K00	ブラケット、エンジンマウンティングロア	1		
8	08319-3110B	ナット	2		
9	41933-34J00	ホルト、エンジンマウンティングロア	2		

FIG.406A

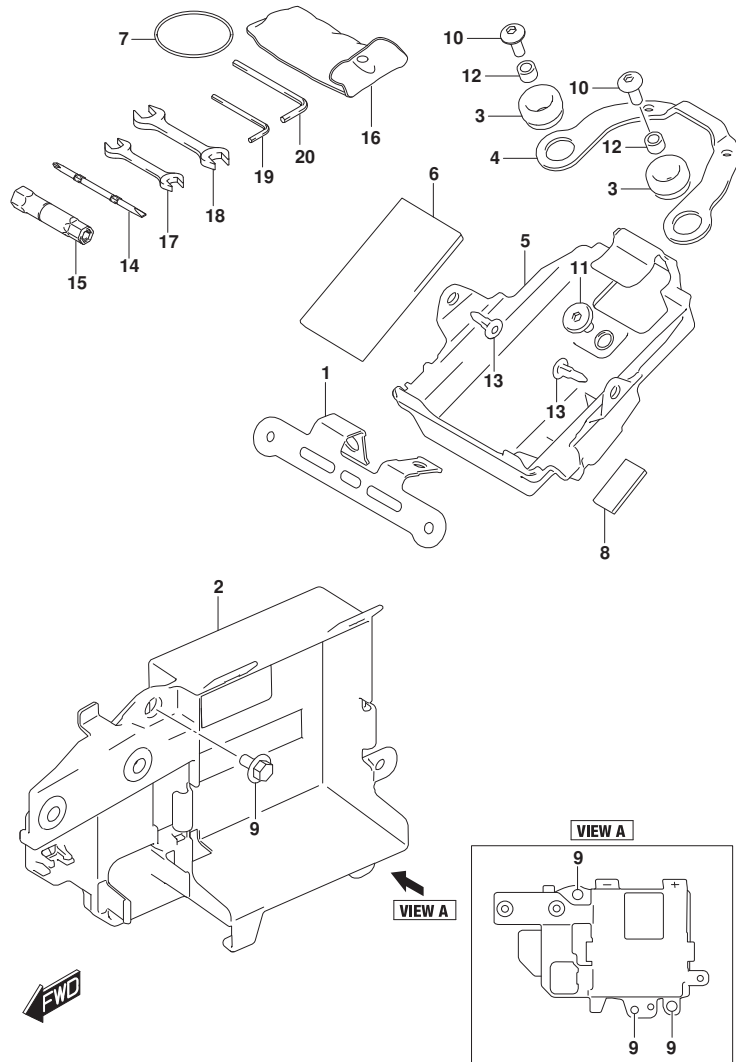


FIG. 406A (1-D-7) ホルダー

見出番号	品番	品名	使用個数	備考	標準作業時間
1	38741-41K00	ブラケット, リレー	1		
2	41542-41K00	ホルダー, ハッチェリ	1		0.8
3	47312-37H00	クワシヨ (10X24X13)	2		
4	47415-41K00	ブラケット, リヤコンピネーション	1		
5	47431-41K00	ホルダー, ツール	1		0.8
6	47432-41K00	クワシヨ	1		
7	47435-41K00	バンド, ツール	1		
8	48178-31C00	クワシヨ (15X30X3)	1		
9	09111-06063	ホルト (6X12)	3		
10	09139-06139	スクリュ (6X16)	2		
11	09139-06219	ホルト	1		
12	09180-06283	スペーサ (6.5X10X7)	2		
13	09409-06L07	クリツブ, フレムカバー	2		
14	96412-33G50	ドライバ	1		
15	96414-33G50	スパナ, ホックス (16)	1		
16	96511-41K00	バツグ, ツール	1		
17	96513-23J00	スパナ, オープン (10X12)	1		
18	96513-23J10	スパナ, オープン (14X17)	1		
19	96514-23J00	スパナ, ロツカケイ (4)	1		
20	96514-23J10	スパナ, ロツカケイ (5)	1		

FIG.407A

FIG. 407A (1-D-8) スタント*

見出番号	品番	品名	使用個数	備考	標準作業時間
1	42310-27K20	スタント, フロツフ	1		0.2
2	42336-48H00	ラハ-、フ ロツフ スタント	1		
3	09443-14069	スフ リンク	1		
4	42341-27K00	ホルト、フ ロツフ スタント (10X33)	1		
5	08319-2110B	ナツト	1		
6	43110-34J20	ヘ タル、フ レキ	1		0.6
7	09160-15002	ワツシヤ (15. 5X26X2. 3)	1		
8	04111-3025A	ビ ン	1		
9	43211-23J00	スフ リンク、フ レキヘ タル	1		

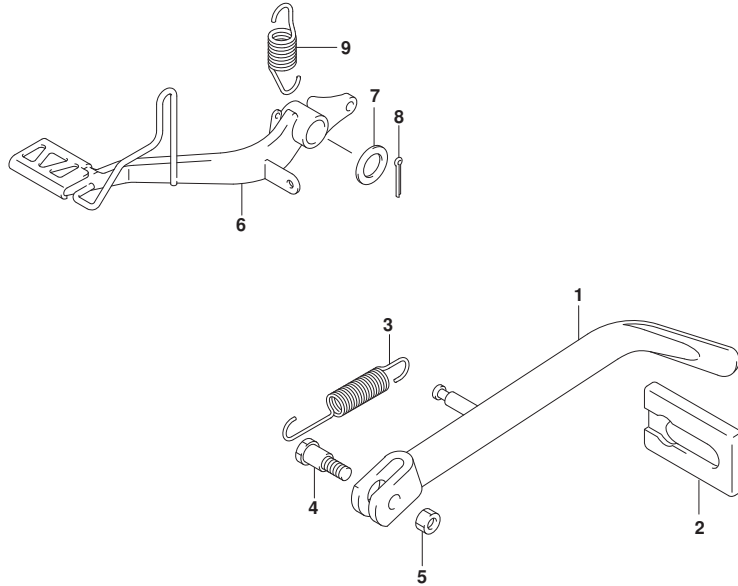


FIG.410A

FIG. 410A (1-D-9) ヒールライタ[®]ハンドル

見出番号	品番	品名	使用個数	備考	標準作業時間
1	46211-41K00-YSF	ハンドル、ヒールライタ [®] ライト (フルー)	1		0.2
2	46231-41K00-YSF	ハンドル、ヒールライタ [®] レフト (フルー)	1		0.2
3	01550-0825A	ホルト	4		

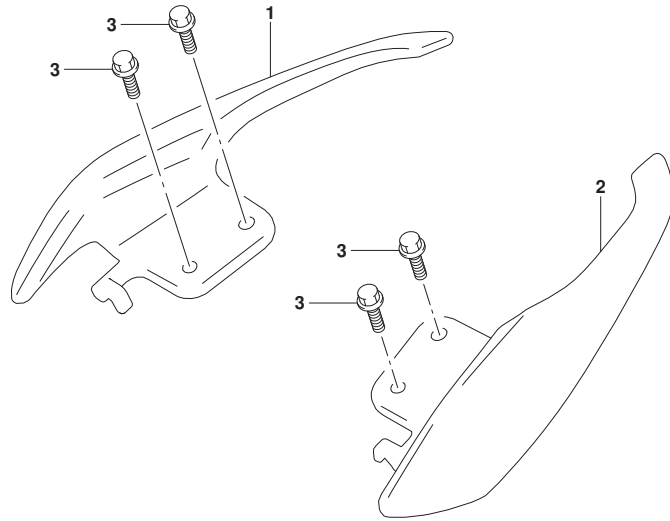


FIG.415A

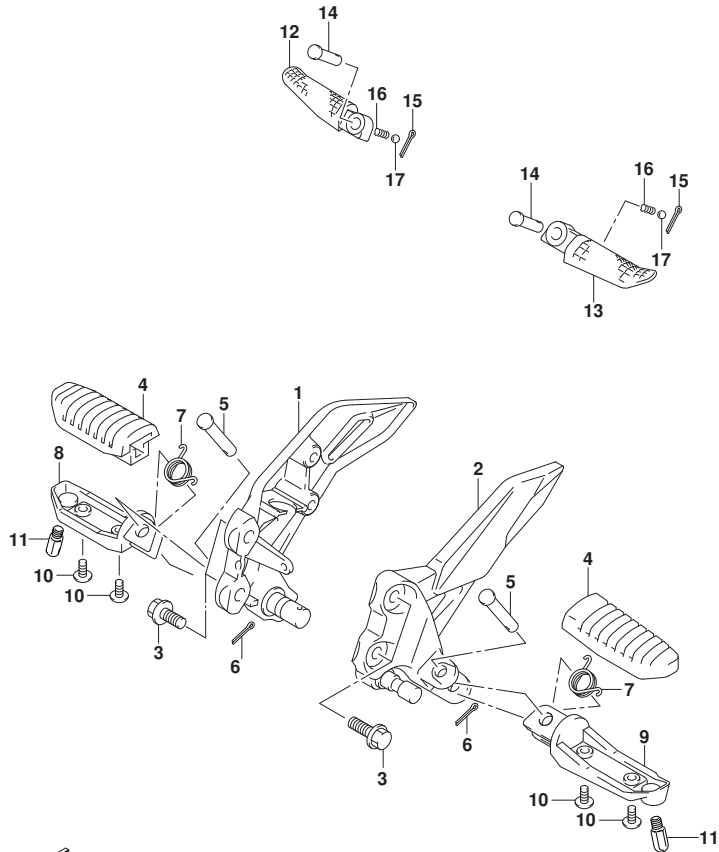


FIG. 415A (1-D-10) フットレスト

見出番号	品番	品名	使用個数	備考	標準作業時間
1	43510-34J00	ブラケット, フロントフットレストライト	1		0.3
2	43521-34J10	ブラケット, フロントフットレスト, レフト	1		0.3
3	01550-0825A	ホルム	4		
4	43550-44G30	ラバー, フットレスト	2		0.3
5	43529-34J00	ピン, フロントフットレスト	2		
6	04111-2515A	ピン	2		
7	09448-16033	スプリング	2		
8	43511-44G10	バー, フロントフットレストライト	1		0.3
9	43521-44G10	バー, フロントフットレストレフト	1		0.3
10	02142-0512A	スクリュ	4		
11	43576-48B02	ホルム, ピンクセンサ	2		
12	43611-37H40	バー, ピンオンフットレストライト	1		0.2
13	43621-37H40	バー, ピンオンフットレストレフト	1		0.2
14	43529-34J10	ピン, ピンオンフットレスト	2		
15	04111-2515A	ピン	2		
16	09440-05003	スプリング	2		
17	06111-07004	ホルム	2		

FIG.423A

FIG. 423A (1-D-12) フューエルタンクカバー

見出番号	品番	品名	使用個数	備考	標準作業時間
1	09148-05L04	ナット, インストルメントパネルセンタオーナメント	6		
2	44171-41K10-YSF	カバー, フューエルタンクセンタ (ブルー)	1		0.8
3	44180-41K10-YSF	カバー, フューエルタンクライト (ブルー)	1		0.7
4	68132-42K00-AGQ	.テープ, フューエルタンクカバー, ライト (ブルー/ホワイト)	1		
5	44190-41K10-YSF	カバー, フューエルタンクレフト (ブルー)	1		0.7
6	68142-42K00-AGQ	.テープ, フューエルタンクカバー, レフト (ブルー/ホワイト)	1		
7	44271-34J01	クッション, フューエルタンクカバー	2		
8	44282-34J01	クッション, フューエルタンクカバーセンタ	4		
9	44283-41K00	プロテクタ, タンクカバーセンタ	1		
10	44284-41K00	プロテクタ, フューエルタンクカバー-NO. 1, ライト	1		
11	44285-41K00	プロテクタ, フューエルタンクカバー-NO. 1, レフト	1		
12	44295-41K00	ラバー, フューエルタンクカバー	1		
13	47349-34J01	ナット, ホードカウリングアツパ	2		
14	48178-31C00	クッション (15X30X3)	2		
15	09139-05096	ホルト (5X13)	1		
16	02142-0608A	スクリュ	2		
17	03541-0512A	スクリュ	6		
18	68311-27K00	エンブレム, "S"	2		

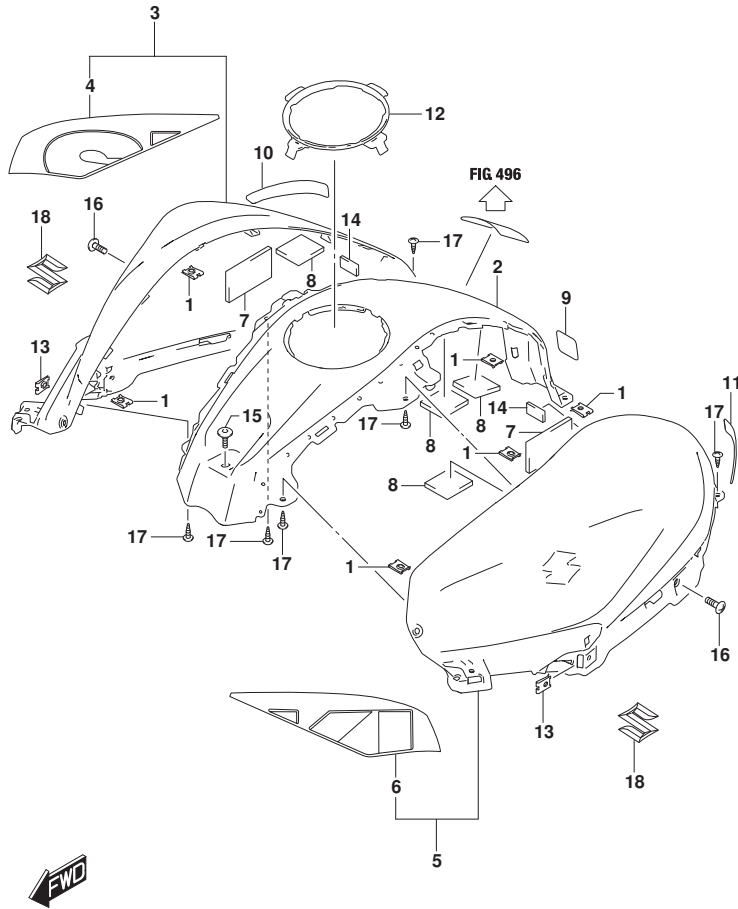


FIG.427A

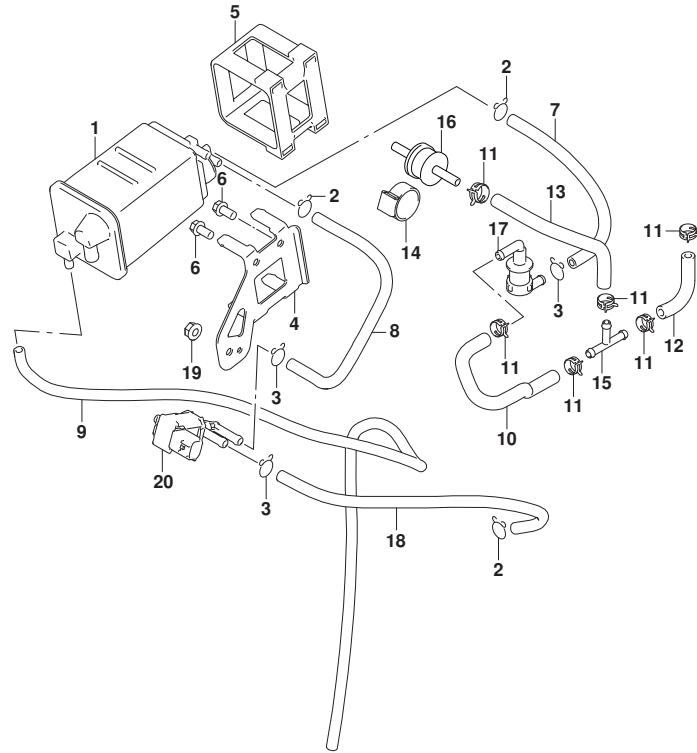


FIG. 427A (1-D-13) エバポシステム

見出番号	品番	品名	使用個数	備考	標準作業時間
1	18560-27KA0	キヤニスタアツシ, エバポ	1		0.7
2	09401-08004	クリップ, エバポホース	3		
3	09401-09406	クリップ	3		
4	18571-41K00	ブラケット, キヤニスタ	1		0.7
5	18572-29J00	クツシヨシ, キヤニスタ	1		
6	01547-0612A	ホルト	2		
7	18561-41K10	ホース, キヤニスタサージ	1		0.7
8	18562-41K10	ホース, キヤニスタハージ NO. 1	1		0.7
9	18568-41K00	ホース, キヤニスタレーン	1		
10	44436-41K00	ホース, ショイント/フリースパルブ	1		
11	09401-09L03	クリップ (ID:9, 4, H:8)	6		
12	44434-41K00	ホース, フェルタンク/ショイント	1		0.7
13	44435-41K00	ホース, ショイント/チエツクパルブ	1		
14	44895-34JA0	クツシヨシ, チエツクパルブ	1		
15	09367-06002	ショイント, 3ウェイ	1		
16	44240-10G00	パルブアツシ, チエツク	1		0.6
17	44240-13H00	パルブ, フェルタンク/フリース	1		0.5
18	18563-41K10	ホース, キヤニスタハージ NO. 2	1		0.7
19	08316-1006A	ナツト	1		
20	18117-73M00	パルブ, キヤニスタハージ	1		

FIG.445A

FIG. 445A (1-D-14) フレームカバー

見出番号	品番	品名	使用個数	備考	標準作業時間
1	47112-41K00	クッション, フレームカバー	2		
2	47162-30H00	クッション (8X26X7)	2		
3	47311-41K00-YSF	カバー, フレームリアツハ, ライト (ブルー)	1		0.3
4	47312-37H00	クッション (10X24X13)	2		
5	47312-41K00	カバー, フレームリヤロア, ライト	1		0.3
6	47315-41K00	クッション	4		
7	47321-41K00-YSF	カバー, フレームリアツハ, レフト (ブルー)	1		0.3
8	47322-41K00	カバー, フレームリヤロア, レフト	1		0.3
9	47411-41K00	カバー, フレームセンタ	1		0.3
10	09139-05073	ボルト (5X16)	2		
11	09139-06139	スクリュ (6X16)	2		
12	09139-06219	ボルト	2		
13	09148-05060	ナット	4		
14	09180-06283	スペーサ (6.5X10X7)	2		
15	03541-0512A	スクリュ	2		
16	03541-0516A	スクリュ	2		
17	09409-06L07	クリップ, フレームカバー	2		
18	68133-42K00-A3F	テープ, フレームカバーリアツハ, ライト (ホワイト/ブルー/イエロ)	1		
19	68143-42K00-A3F	テープ, フレームカバーリアツハ, レフト (ホワイト/ブルー/イエロ)	1		

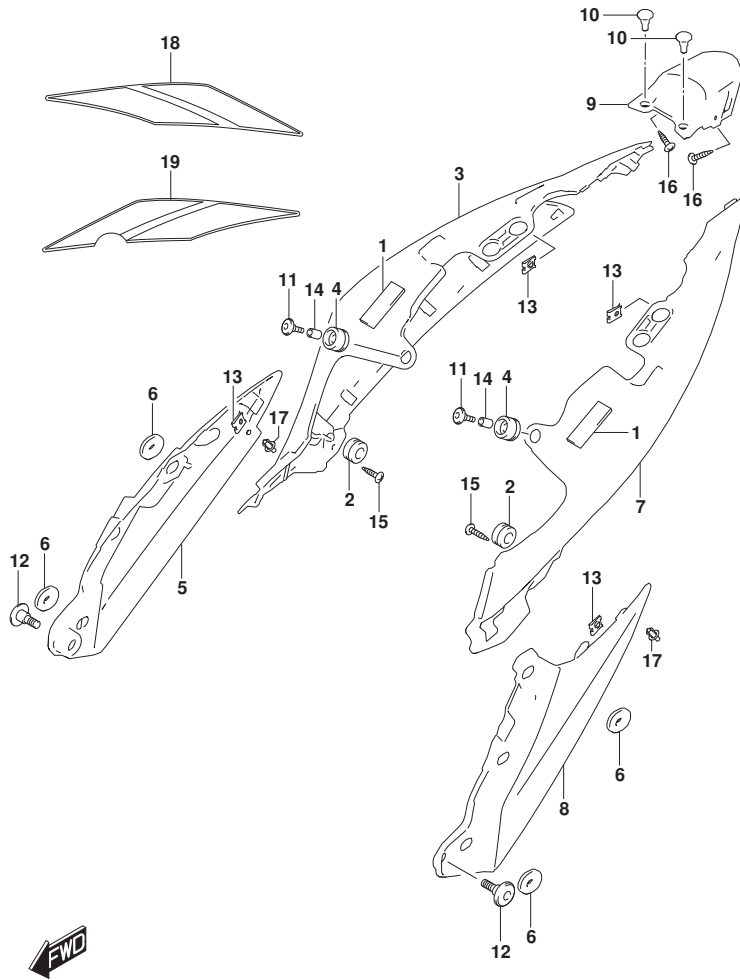


FIG.446A

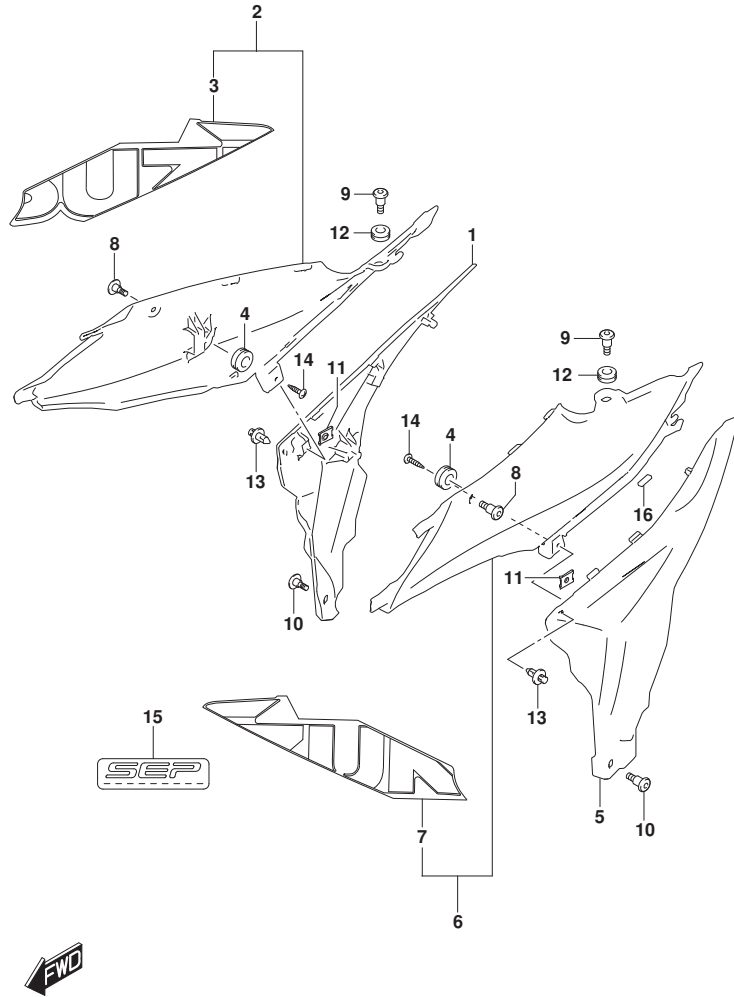


FIG. 446A (1-D-15) フレームロアカバ-

見出番号	品番	品名	使用個数	備考	標準作業時間
1	47111-41K00-YKV	カバ-, フレームライト (ﾌﾞﾗｯｸ)	1		0.3
2	47120-41K00-YSF	カバ-, フレームフロントライト (ﾌﾞﾙｰ)	1		0.3
3	68131-42K00-AGQ	.ﾃｰﾌﾞ, フレームｶﾊﾞｰﾌﾞﾚｯﾄﾗｲﾄ (ﾌﾞﾙｰ/ﾎﾞﾜｲﾄ)	1		
4	47312-37H00	ｸﾞｯｼﾞｮﾝ (10X24X13)	2		
5	47211-41K00-YKV	ｶﾊﾞ-, フレームﾚﾌﾄ (ﾌﾞﾗｯｸ)	1		0.3
6	47220-41K00-YSF	ｶﾊﾞ-, フレームﾌﾞﾚｯﾄﾚﾌﾄ (ﾌﾞﾙｰ)	1		0.3
7	68141-42K00-AGQ	.ﾃｰﾌﾞ, フレームｶﾊﾞｰﾌﾞﾚｯﾄﾚﾌﾄ (ﾌﾞﾙｰ/ﾎﾞﾜｲﾄ)	1		
8	09139-05096	ﾎﾞﾙﾄ (5X13)	2		
9	47123-41K00	ﾎﾞﾙﾄ (6X20)	2		
10	09139-06230	ﾎﾞﾙﾄ (6X13)	2		
11	09148-05060	ﾅｯﾄ	2		
12	09320-09016	ｸﾞｯｼﾞｮﾝ (9X18X9.5)	2		
13	09409-06L07	ｸﾘｯﾌﾟ, フレームｶﾊﾞｰ	2		
14	03541-0512A	ｽｸﾘﾕ	2		
15	68136-39J10	ｴﾝﾌﾞﾚﾑ, フレームｶﾊﾞｰ	1		
16	47113-41K00	ｸﾞｯｼﾞｮﾝ, フレームｶﾊﾞｰﾌﾞﾚｯﾄNO.1	1		

FIG.460A

FIG. 460A (1-D-16) フロントフェンダ*

見出番号	品番	品名	使用個数	備考	標準作業時間
1	47123-41K00	ホルト (6X20)	2		
2	47161-23J00	クッション, フレームカバー-アツパ	2		
3	53111-41K00-YSF	フェンダ*, フロント (フルー)	1		0.4
4	53275-34J00	スぺーサ, フロントフェンダ*	2		
5	09160-06060	ワッシャ (6.5X20X1.2)	2		
6	09160-09015	ワッシャ (9X19X1.0)	2		
7	09320-09016	クッション (9X18X9.5)	2		
8	01550-0620A	ホルト	2		
9	68155-34J00-J7A	エンブレム, "ABS" (グレー/ブラック)	1		
10	68171-34J10-YWW	エンブレム, "SUZUKI" (ホワイト)	1		

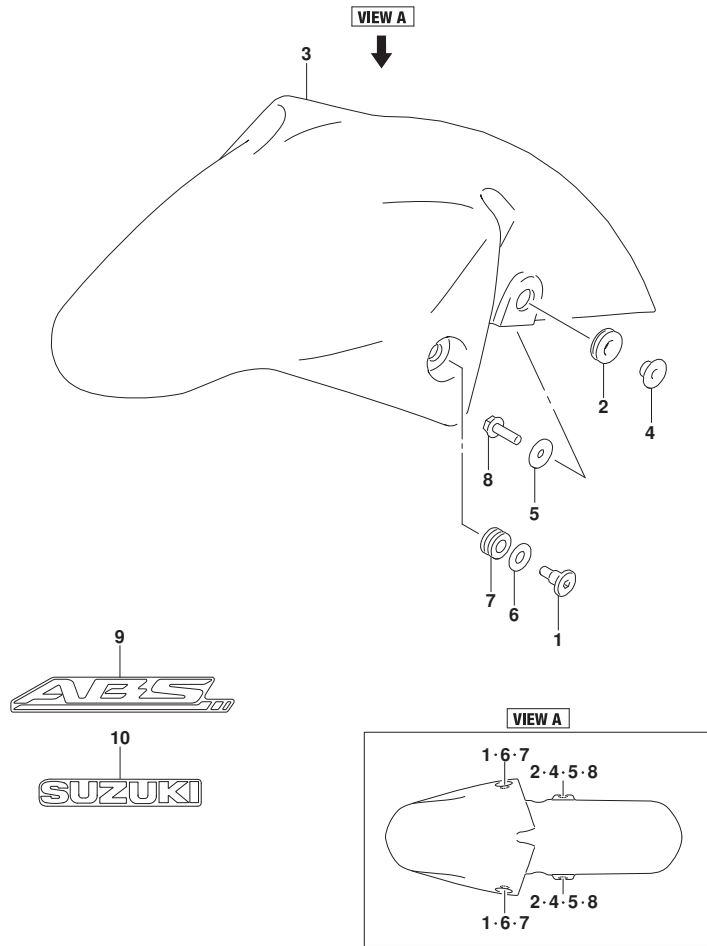


FIG.462A

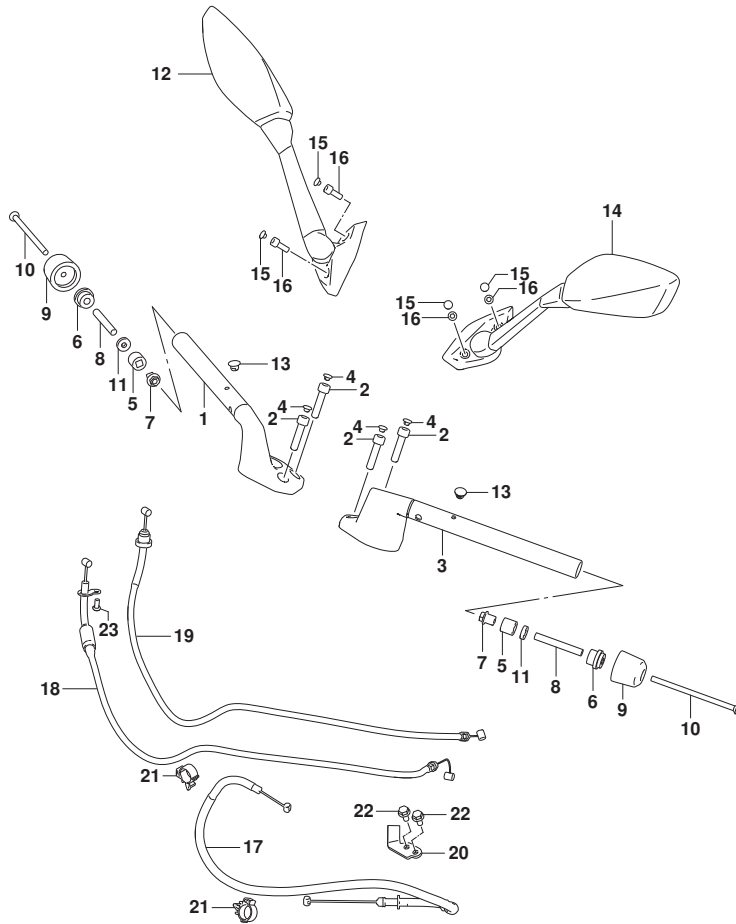


FIG. 462A (1-E-2) ハンドルバー

見出番号	品番	品名	使用個数	備考	標準作業時間
1	56110-41K00-291	ハンドルバー、ライト (ﾌﾞﾗｯｸ)	1		0.9
2	56123-41K00	ホルト、ハンドルバー	4		
3	56150-41K00-291	ハンドルバー、レフト (ﾌﾞﾗｯｸ)	1		0.9
4	56246-41K00	キャップ、ハンドルバーホルト	4		
5	56272-10G00	エキスパンタ、ハンドルバーランサ	2		
6	56272-28F10	エキスパンタ、ハンドルバーランサアウタ	2		
7	56273-10G10	ナツ、ハンドルバーランサ	2		
8	56276-41K00	スベーサ、エキスパンタ	2		
9	56278-28G10	パランサ、ハンドルバー	2		
10	09127-06018	スクリュ (6X110)	2		
11	09160-06131	ワツシヤ (6.5X16X4)	2		
12	56500-41K10	ミラーアツシ、リヤヒューライト	1		0.2
13	56524-41K00	キャップ	2		
14	56600-41K10	ミラーアツシ、リヤヒューレフト	1		0.2
15	09250-05009	キャップ (OD:10)	4		
16	07130-0616B	ホルト	4		
17	58200-41K00	ケーブルアツシ、クラツチ	1		0.5
18	58300-41K00	ケーブルアツシ、スロットルNO.1	1		1.0
19	58300-41K10	ケーブルアツシ、スロットルNO.2	1		1.0
20	58634-41K00	ストツパ、クラツチケーブル	1		
21	09403-18409	クランﾌﾟ	2		
22	01550-0612A	ホルト	2		
23	02112-0510B	スクリュ	1		

FIG.467A

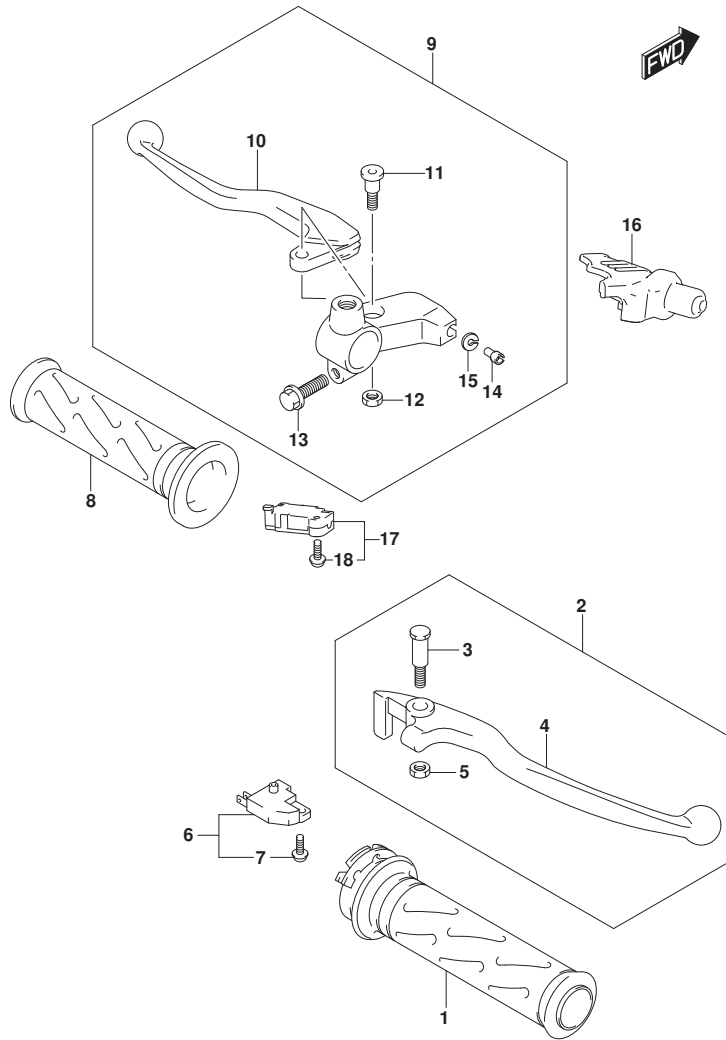


FIG. 467A (1-E-3) ハンドルレバー

見出番号	品番	品名	使用個数	備考	標準作業時間
1	57110-30H10	グリップ, スロットル	1		0.9
2	57300-41K00	レバーアツシ, フレーキ	1		0.2
3	57431-30H20	ボルト, フレーキレバーボツト	1		
4	57421-41K00	レバー, フレーキ	1		0.2
5	57433-30H10	ナツト, フレーキレバーボツト	1		
6	57460-14J01	スイッチアツシ, フロントブレーキ	1		0.2
7	57465-17C00	スクリュ	1		
8	57211-22D11-291	グリップ レフト (フック)	1		
9	57500-41K00	レバーアツシ, クラツチ	1		0.7
10	57621-41K00	レバー, クラツチ	1		0.7
11	57431-41K00	ボルト, クラツチレバーボツト	1		
12	08319-2106A	ナツト	1		
13	01547-0620B	ボルト	1		
14	57441-41K00	アシヤスタ, クラツチケーブル	1		
15	57442-41K00	ナツト, ロツク	1		
16	57661-41K00	カバー, クラツチレバー	1		
17	37560-41K00	スイッチアツシ, クラツチ	1		0.2
18	37562-41K00	スクリュ, クラツチスイッチ	1		

FIG.474A

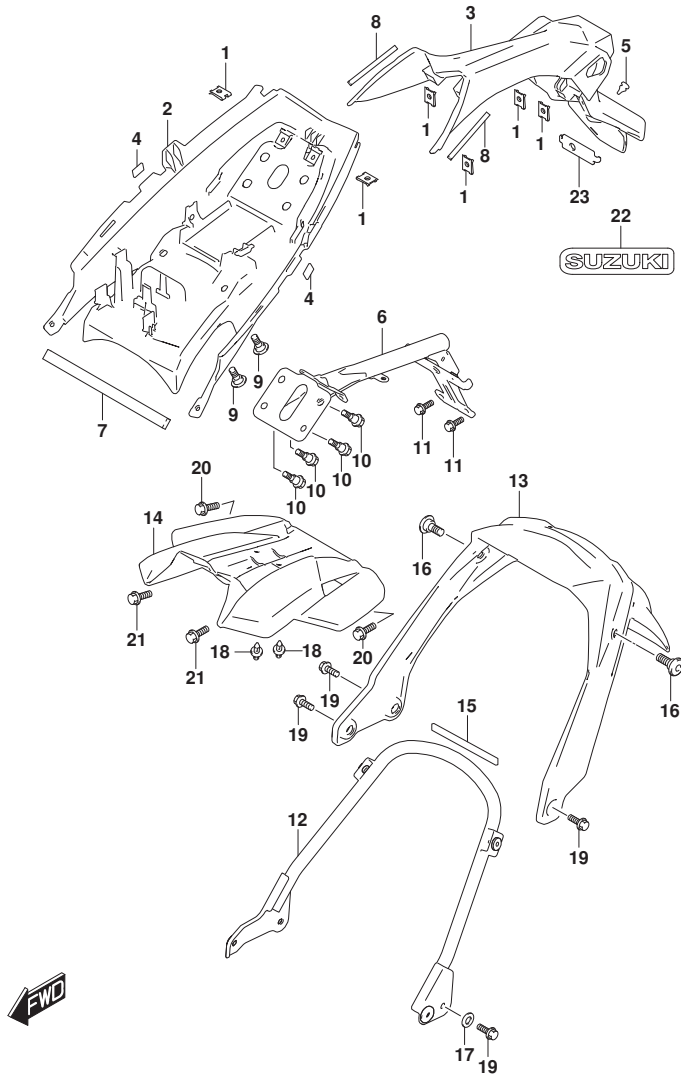


FIG. 474A (1-E-4) リヤフエンタ*

見出番号	品番	品名	使用個数	備考	標準作業時間
1	35157-34J00	ナット	6		
2	63111-41K00	フエンタ*, リヤフロント	1		0.9
3	63112-41K00	フエンタ*, リヤリヤ	1		0.8
4	63114-41K00	クツシヨシ, フエンタ* リヤフロント	2		
5	63118-41K00	ブ*ラケツ, リヤフエンタ*	1		
6	63130-41K00	ブ*ラケツ, リヤフエンタ*	1		
7	63191-34J00	クツシヨシ, リヤフエンタ*	1		
8	63191-41K00	クツシヨシ, リヤフエンタ*	2		
9	94413-30H10	ホ*ルト	2		
10	09111-06072	ホ*ルト (6X17.8)	4		
11	01550-0616B	ホ*ルト	2		
12	63110-41K00	ブ*ラケツ, リヤフエンタ* ロア	1		0.2
13	63411-41K00	フエンタ*, リヤリアセンタ	1		
14	63412-41K00	エクステンシヨシ, リヤフエンタ*	1		
15	63413-41K00	クツシヨシ, リヤフエンタ* ロア	1		
16	09139-06230	ホ*ルト (6X13)	2		
17	09160-08156	ワツシヤ (8.5X20X1.6)	1		
18	09409-06L07	クリツブ*, フレムカハ*	2		
19	01550-0820B	ホ*ルト	4		
20	09111-06102	ホ*ルト (6X14.8)	2		
21	09111-06259	ホ*ルト (6X15)	2		
22	68171-41K00	エンブレム, "SUZUKI"	1		
23	63121-34J00	ブ*ラケツ, リヤライセンシ	1		

FIG.481A

FIG. 481A (1-E-5) カウリング*ホテ-

見出番号	品番	品名	使用個数	備考	標準作業時間
1	47349-34J01	ナット, ホテ-カウリング*アツハ	2		
2	94421-41K00-YKV	パネル, メータ (ブラック)	1		0.9
3	09409-06L07	クリップ*, フレームカバー	2		
4	94621-34J10	ホルト, ブレースカウリング*	2		
5	09139-05096	ホルト (5X13)	2		
6	09409-08L09	クリップ*, カウリング*アツハ	2		
7	47161-44J00	クッション	1		
8	51831-30H00	クッション, カウリング*ブレース	2		
9	94411-41K00-YSF	カウリング*, ホテ- (ブルー)	1		1.2
10	94412-34J00	クッション, ミラー*ラケット	2		
11	94412-41K00	カウリング*, ホテ-ロア	1		0.6
12	94422-41K00	パネル, サイドライト	1		0.6
13	94423-41K00	パネル, サイドレフト	1		
14	94510-41K00	ブレース, カウリング*	1		1.2
15	94611-41K00	ウインドスクリーン	1		0.3
16	94618-34J01	ナット, ウインドスクリーン	2		
17	94621-41K00	スクリュ, ウインドスクリーン	2		
18	09139-05091	スクリュ, カウリング*ロア	2		
19	09148-05060	ナット	2		
20	09409-06L07	クリップ*, フレームカバー	4		
21	03541-0516A	スクリュ	6		
22	63191-34J00	クッション, リヤフエンタ*	2		
23	68252-34J00	テープ*, ホイルNO. 2	5		
24	94424-41K00	クッション, メータパネル	2		
25	68281-42K00-A3F	テープ*, ホテ-カウリング*, ライト (ホワイト/ブルー/イロ-)	1		
26	68291-42K10-A3F	テープ*, ホテ-カウリング*, レフト (ホワイト/ブルー/イロ-)	1		

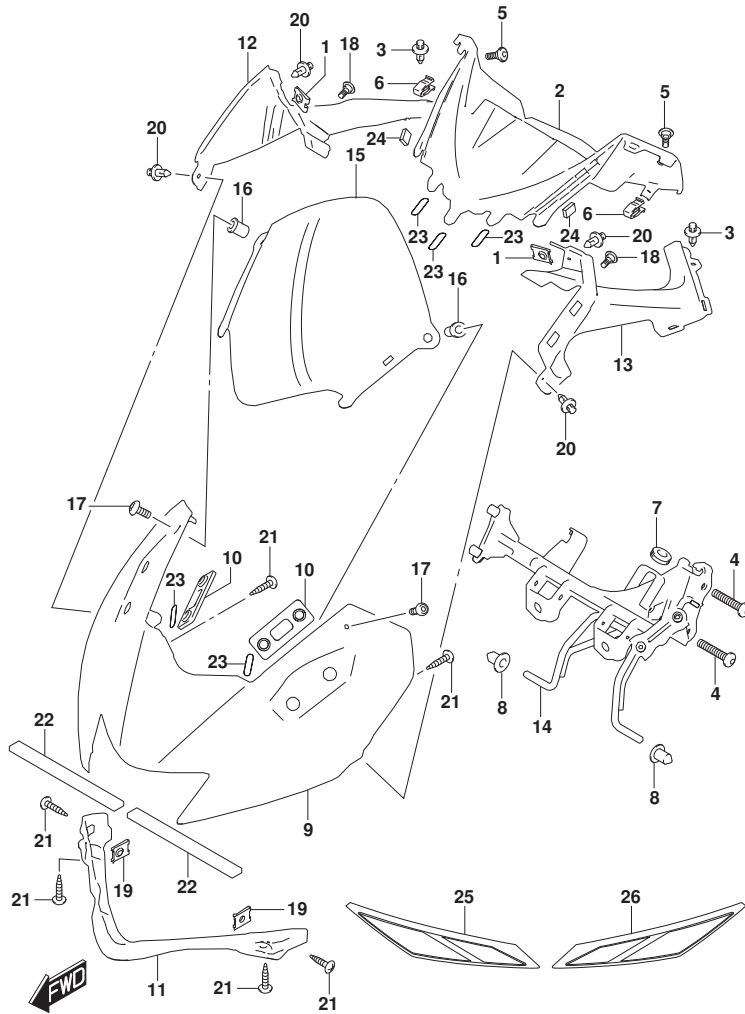


FIG.483A

FIG. 483A (1-E-6) アンタ^クカウリング^ク

見出番号	品番	品名	使用個数	備考	標準作業時間
1	47123-41K00	ホルト (6X20)	2		
2	94491-41K00	カウリング, アンタ ^ク センタ ^ク	1		0.6
3	94570-41K00	ブラケット, アンタ ^ク カウリング ^ク ライト	1		0.6
4	94580-41K00	ブラケット, アンタ ^ク カウリング ^ク , レフト	1		0.6
5	09111-06088	ホルト (6X13.5)	1		
6	09409-06L07	クリップ, フレームカバー	4		
7	01550-0616A	ホルト	2		
8	03541-0516A	スクリュ	1		
9	94471-41K00-YSF	カウリング, アンタ ^ク ライト (ブルー)	1		0.6
10	94472-41K00	シールド, アンタ ^ク カウリング ^ク ヒート	1		
11	94481-41K00-YSF	カウリング, アンタ ^ク レフト (ブルー)	1		0.6
12	09148-05060	ナツト	1		
13	09320-09016	クツシヨン (9X18X9, 5)	2		
14	68181-41K00-AGQ	エンブレム, "SUZUKI" (ブルー/ホワイト)	2		

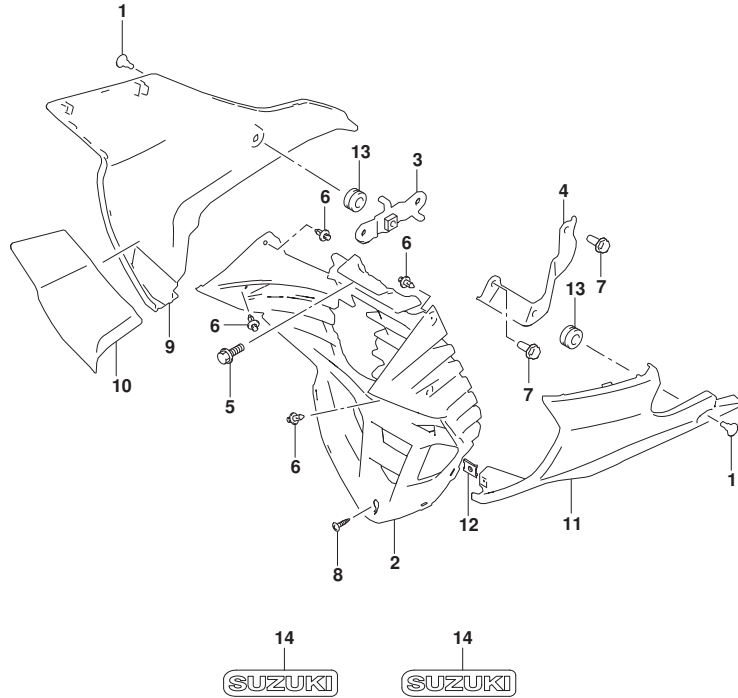


FIG.485A

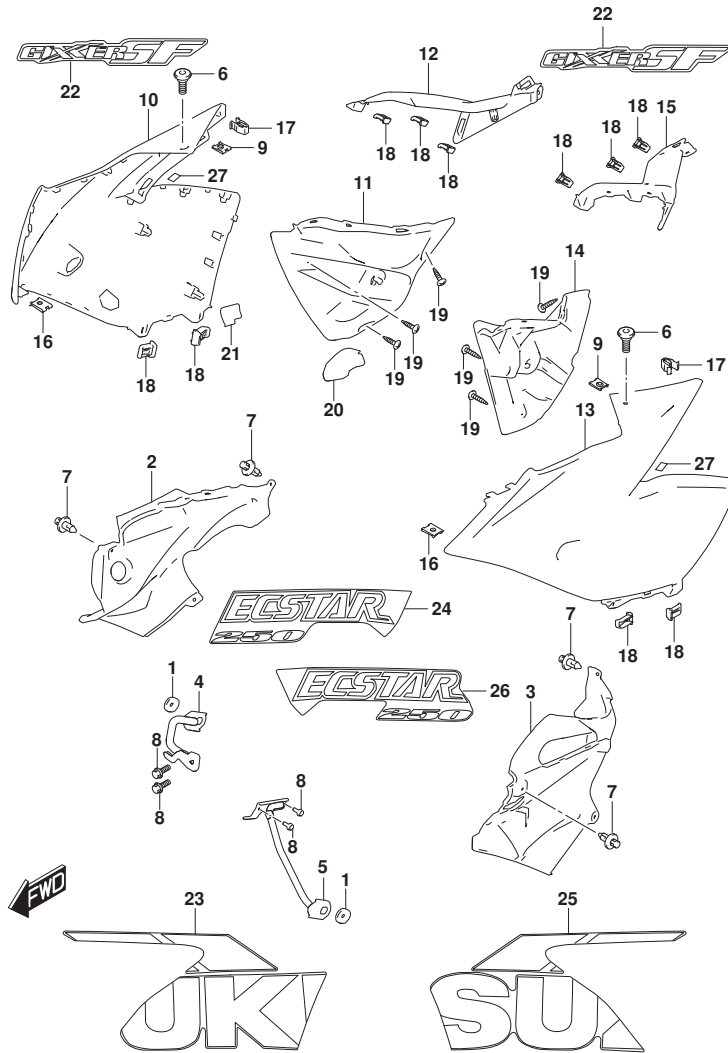
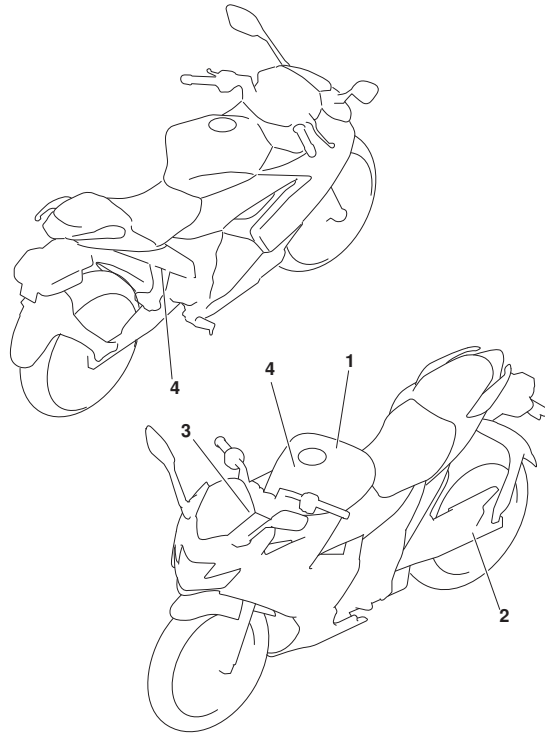


FIG. 485A (1-E-7) サイドカウリング

見出番号	品番	品名	使用個数	備考	標準作業時間
1	47315-41K00	クッション	2		
2	94461-41K00	カウリング, サイド インナ, ライト	1		0.6
3	94462-41K00	カウリング, サイド インナ, レフト	1		0.6
4	94530-41K00	ブラケット, サイド カウリング, ライト	1		1.2
5	94540-41K00	ブラケット, サイド カウリング, レフト	1		1.2
6	09139-05096	ボルト (5X13)	2		
7	09409-06L07	クリップ, フレームカバー	4		
8	01550-0616A	ボルト	4		
9	47349-34J01	ナット, ホテールカウリングアツバ	2		
10	94431-41K00-YSF	カウリング, サイド, ライト (ブルー)	1		0.6
11	94432-41K00	カバー, サイドカウリング インナ, ライト	1		0.6
12	94433-41K00	カバー, サイドカウリング, ライト	1		0.6
13	94441-41K00-YSF	カウリング, サイド, レフト (ブルー)	1		0.6
14	94442-41K00	カバー, サイドカウリング インナ, レフト	1		0.6
15	94443-41K00	カバー, サイドカウリング, レフト	1		0.6
16	09148-05060	ナット	2		
17	09409-08L09	クリップ, カウリングアツバ	2		
18	09409-08009	クリップ, サイドカウル	10		
19	03541-0516A	スクリュー	6		
20	94434-41K00	シールド, サイドカバーヒート	1		
21	94435-41K00	シールド, サイドカウリングヒート	1		
22	68282-42K00-BYU	エンブレム, "GIXXERSF"	2		
23	68283-42K00-A3F	テーパー, サイドカウリング NO. 1, ライト (ホワイト/ブルー/イエロー)	1		
24	68284-41K00-BSB	テーパー, サイドカウリング NO. 2, ライト (ホワイト/ブルー)	1		
25	68293-42K00-A3F	テーパー, サイドカウリング NO. 1, レフト (ホワイト/ブルー/イエロー)	1		
26	68294-41K00-BSB	テーパー, サイドカウリング NO. 2, レフト (ホワイト/ブルー)	1		
27	94642-10GA0	クッション, ウインドスクリーンカバー	2		

FIG.496A



<p>1</p> <div style="border: 1px solid black; padding: 5px;"> <p>△警告</p> <p>-----</p> <p>-----</p> <p>-----</p> </div>	<p>2</p> <div style="border: 1px solid black; padding: 5px;"> <table border="0"> <tr> <td style="text-align: center;"> 200 (kg/cm) (2,00) (2,25) (2,29) </td> <td style="text-align: center;"> 225 (kg/cm) (2,25) (2,25) (2,29) </td> <td style="text-align: center;"> 110/70R17MC 54S MRF : REVZ-FC2 </td> </tr> <tr> <td style="text-align: center;"> 200 (kg/cm) (2,00) (2,25) (2,29) </td> <td style="text-align: center;"> 225 (kg/cm) (2,25) (2,25) (2,29) </td> <td style="text-align: center;"> 150/60R17MC 66S MRF : REVZ-C2 </td> </tr> </table> </div>	 200 (kg/cm) (2,00) (2,25) (2,29)	 225 (kg/cm) (2,25) (2,25) (2,29)	 110/70R17MC 54S MRF : REVZ-FC2	 200 (kg/cm) (2,00) (2,25) (2,29)	 225 (kg/cm) (2,25) (2,25) (2,29)	 150/60R17MC 66S MRF : REVZ-C2	<p>3</p> <div style="border: 1px solid black; padding: 5px; text-align: center;"> <p>スズキ 株式会社</p> </div>
 200 (kg/cm) (2,00) (2,25) (2,29)	 225 (kg/cm) (2,25) (2,25) (2,29)	 110/70R17MC 54S MRF : REVZ-FC2						
 200 (kg/cm) (2,00) (2,25) (2,29)	 225 (kg/cm) (2,25) (2,25) (2,29)	 150/60R17MC 66S MRF : REVZ-C2						
<p>4</p> <div style="border: 1px solid black; padding: 5px;"> <p>△警告</p> <p>-----</p> </div>								

FIG. 496A (1-E-8) ラベル

見出番号	品番	品名	使用個数	備考	標準作業時間
1	68319-49J00	ラベル, セネルウオニング	1		
2	68332-41KK0	ラベル, タイヤインフォメーション	1		
3	68612-31J00	ラベル, カウリング	1		
4	68386-28H01	ラベル, ブレーキフルードインフォメーション	2		

FIG.505A

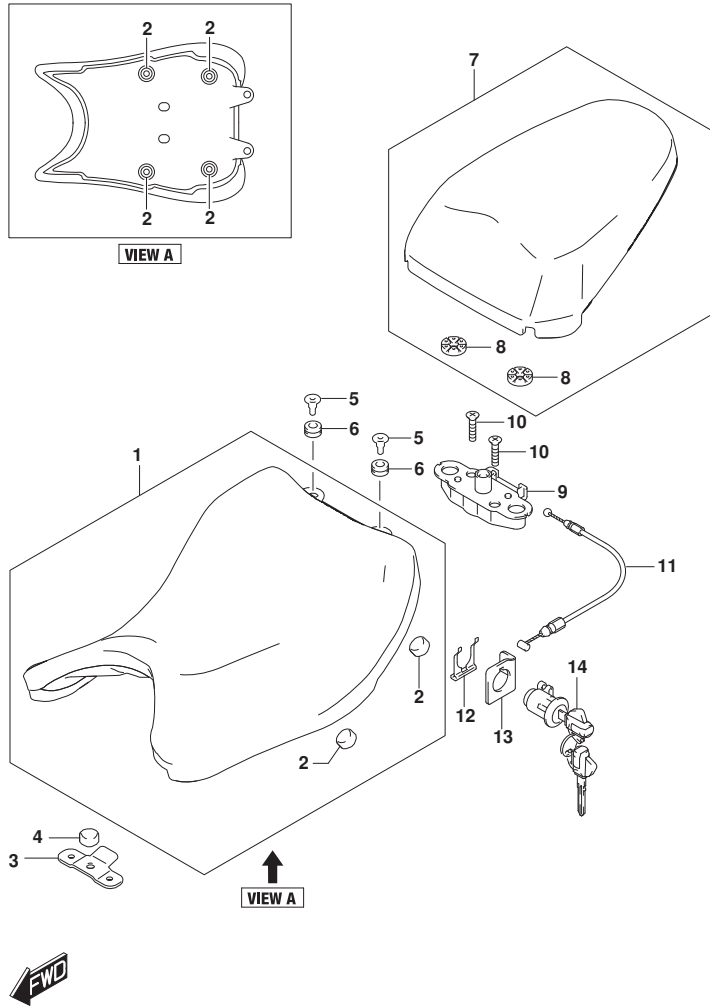


FIG. 505A (1-E-9) シート

見出番号	品番	品名	使用個数	備考	標準作業時間
1	45100-41K00-QQ4	シートアツシ (ブ ラック)	1		0.2
2	45148-27K00	.クツシヨシ, シートマウシ	4		
3	45316-41K00	ブ ラケツ, シートフロシ	1		
4	45148-27K00	クツシヨシ, シートマウシ	1		
5	45112-41K00	ボ ル	2		
6	09320-09016	クツシヨシ (9X18X9.5)	2		
7	45300-41K00-QQ4	シートアツシ, ヒ リオン (ブ ラック)	1		0.1
8	45213-28G20	.クツシヨシ, シートロツクストライカ	2		
9	45220-28G21	ブ ラケツ, シートサホ ート	1		
10	02122-0630A	スクリユ	2		
11	45280-41K00	ケ ーブル, シートロツク	1		0.7
12	45288-20G20	ガ イド, シートロツクケ ーブル	1		
13	45289-11F00	ブ レ ート, シートロツクアツシ	1		
14	95700-09G60	ロツクアツシ, シート	1		0.7

FIG.521A

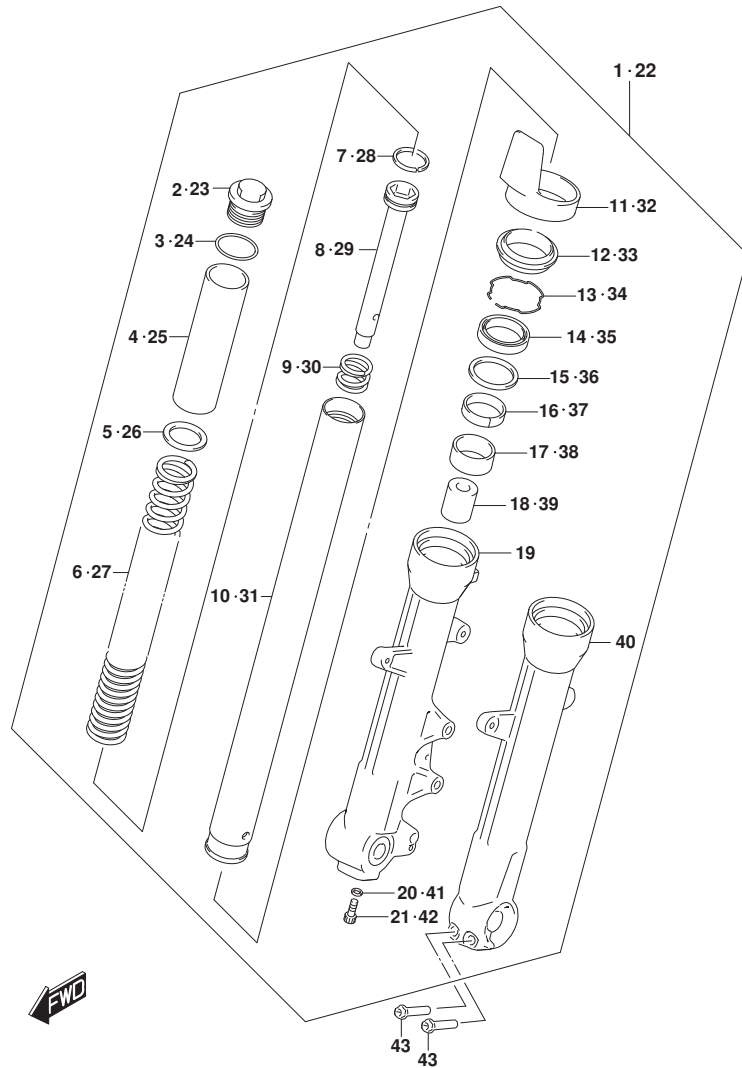


FIG. 521A (1-E-10) フロントフォークダンパ

見出番号	品番	品名	使用個数	備考	標準作業時間
1	51103-41K10-291	ダンパアツシ, フロントフォーク, ライト (ﾌﾞﾗｯｸ)	1		0.5
2	51113-27K00	ﾎﾞﾙﾄ	1		
3	51181-34J00	ﾘﾝｸﾞ	1		
4	51176-41K10	ｽﾍﾞｰｻﾞ, スﾌﾞﾘﾝｸﾞアツﾊ	1		
5	51172-34J00	ワｯｼﾞ	1		
6	51171-41K10	ｽﾌﾞﾘﾝｸﾞ	1		0.9
7	51196-34J00	ﾘﾝｸﾞ, ﾋﾞｽﾄﾝ	1		
8	51146-41K10	ｼﾘﾝﾀﾞ	1		0.9
9	51177-34J00	ｽﾌﾞﾘﾝｸﾞ, ﾚﾊﾞｳﾝﾄﾞ	1		0.9
10	51110-27K00	ﾁｭｰﾌﾞ, ﾐﾅ	1		0.9
11	51201-41K00	ｶﾊﾞｰ, ﾎﾞﾚｸｼｮﾝ	1		0.9
12	51173-34J00	ｼｰﾙ, ﾀﾞｽﾄ	1		0.9
13	51156-34J00	ﾘﾝｸﾞ, ﾏｯﾌﾟ	1		0.9
14	51153-34J00	ｵｲﾙｼｰﾙ	1		0.9
15	51158-34J00	ワｯｼﾞ	1		
16	51167-34J00	ﾒﾀﾙ, ﾏﾞﾗｲﾄﾞ	1		
17	51121-34J00	ﾌﾞｯｼﾞ, ﾏﾞﾗｲﾄﾞ	1		0.9
18	51195-34J00	ﾋﾞｰｽ, ｵｲﾙﾛｯｸ	1		0.9
19	51131-41K00-291	ﾁｭｰﾌﾞ, ﾏﾞﾗｲﾄﾞ (ﾌﾞﾗｯｸ)	1		0.9
20	51148-34J00	ｶﾞｽｾｯﾄﾛｯﾌﾟ	1		
21	51147-41K00	ﾎﾞﾙﾄ	1		
22	51104-41K10-291	ダンパアツシ, フロントフォーク, ﾚﾌﾄ (ﾌﾞﾗｯｸ)	1		0.5
23	51113-27K00	ﾎﾞﾙﾄ	1		
24	51181-34J00	ﾘﾝｸﾞ	1		
25	51176-41K10	ｽﾍﾞｰｻﾞ, スﾌﾞﾘﾝｸﾞアツﾊ	1		
26	51172-34J00	ワｯｼﾞ	1		
27	51171-41K10	ｽﾌﾞﾘﾝｸﾞ	1		0.9
28	51196-34J00	ﾘﾝｸﾞ, ﾋﾞｽﾄﾝ	1		
29	51146-41K10	ｼﾘﾝﾀﾞ	1		0.9
30	51177-34J00	ｽﾌﾞﾘﾝｸﾞ, ﾚﾊﾞｳﾝﾄﾞ	1		0.9
31	51110-27K00	ﾁｭｰﾌﾞ, ﾐﾅ	1		0.9
32	51201-41K00	ｶﾊﾞｰ, ﾎﾞﾚｸｼｮﾝ	1		0.9
33	51173-34J00	ｼｰﾙ, ﾀﾞｽﾄ	1		0.9
34	51156-34J00	ﾘﾝｸﾞ, ﾏｯﾌﾟ	1		0.9
35	51153-34J00	ｵｲﾙｼｰﾙ	1		0.9

FIG.521A

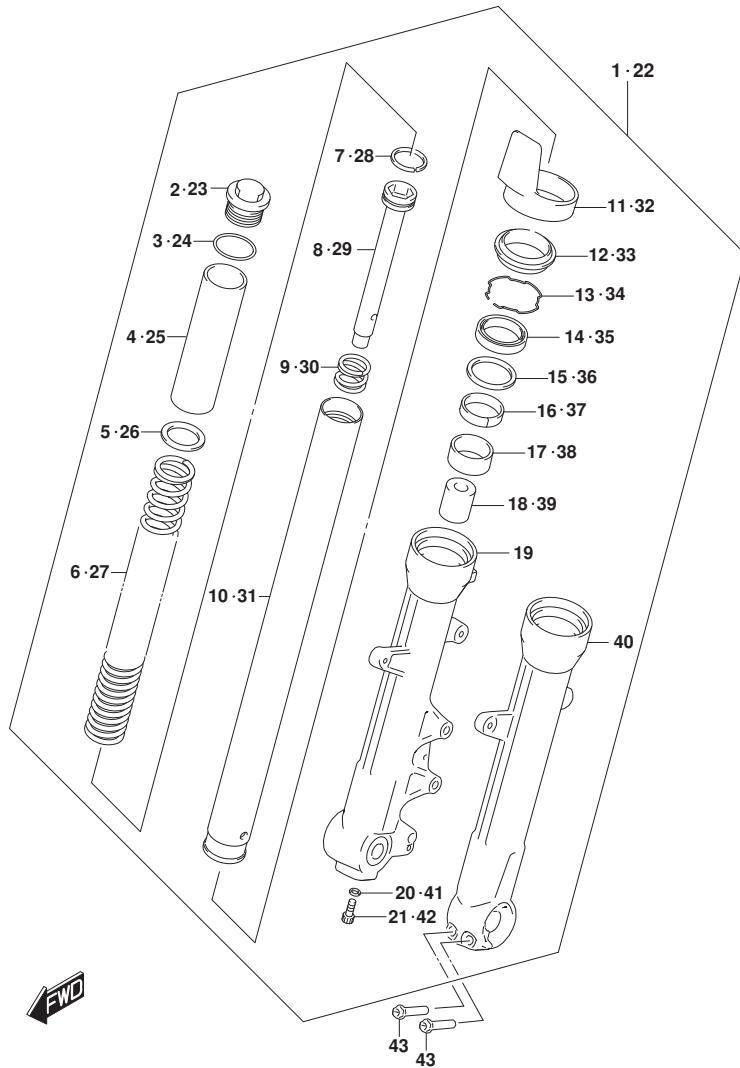


FIG. 521A (1-E-11) フロントフォークダンパ

見出番号	品番	品名	使用個数	備考	標準作業時間
36	51158-34J00	. ナット	1		
37	51167-34J00	. メタル, スライド	1		
38	51121-34J00	. ナット, スライド	1		0.9
39	51195-34J00	. ビース, オイルロツク	1		0.9
40	51141-41K00-291	. チューブ, アジャスタ (ブランク)	1		0.9
41	51148-34J00	. ガasket	1		
42	51147-41K00	. ボルト	1		
43	51147-34J00	. ボルト	2		

FIG.524A

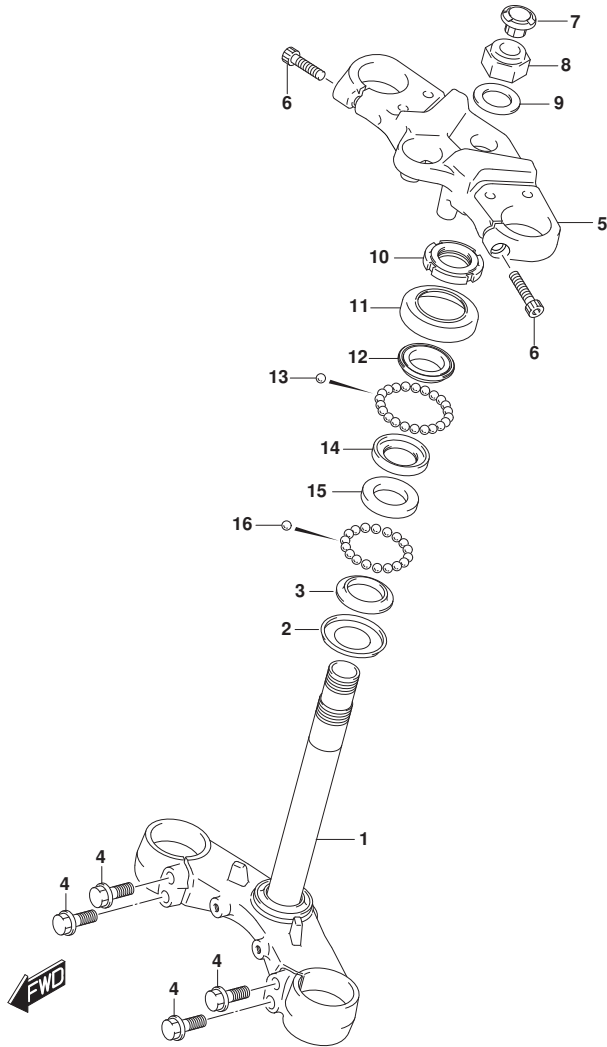


FIG. 524A (1-E-12) ステアリング ステム

見出番号	品番	品名	使用個数	備考	標準作業時間
1	51410-41K00	ブ ラケット, フロントフォークロア	1		1.5
2	51644-41K00	シール, ステアリング ロア	1		1.5
3	51622-41K00	レース, ステアリング アウタロア	1		1.5
4	51434-41K00	ホ ルト, フロントフォークロアブ ラケット	4		
5	51311-41K10-291	ブ ラケット, フロントフォークアツハ (ブ ラック)	1		0.9
6	51328-34J00	ホ ルト	2		
7	51344-41K00	キャツプ, ステアリング ステム	1		
8	51353-41K00	ナツト, ステアリング ステムツブ	1		
9	51356-34J00	ワツシヤ	1		
10	51631-28000	ナツト, ステアリング ステム (25X44X10)	1		
11	51643-25001	ダ ストシール, ステアリング アツハ	1		0.9
12	51621-28000	レース, ステアリング アウタ, アツハ	1		0.9
13	06111-08003	ホ ル	18		
14	51611-20002	レース, ステアリング インナ, アツハ	1		0.9
15	51611-33002	レース, ステアリング インナロア	1		1.5
16	06111-06003	ホ ル	22		

FIG.533A

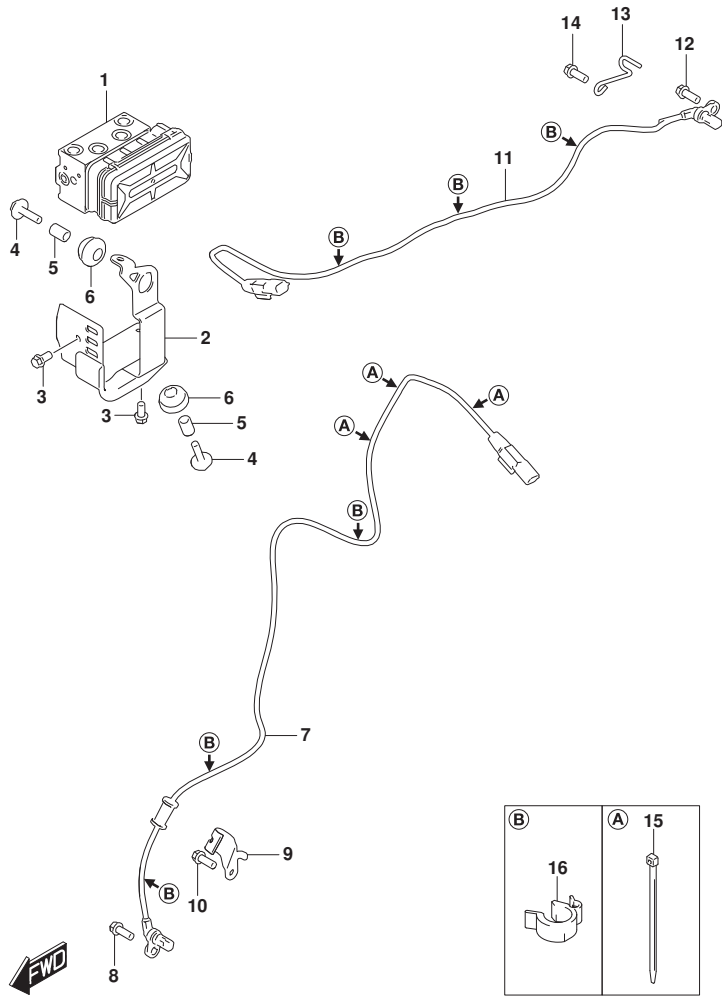


FIG. 533A (1-E-14) ハイト[®] ロリツクユニット

見出番号	品番	品名	使用個数	備考	標準作業時間
1	55610-41K00	ユニットアツシ, ハイト [®] ロリツクABS	1		0.8
2	55660-41K00	ホルダ [®] , ハイト [®] ロリツクユニットABS	1		
3	01547-0612B	ホルルト	2		
4	55661-34J00	ホルルト	2		
5	55662-10G00	スヘ [®] -サ, ハイト [®] ロリツクユニットマウンチンク [®] (#05)	2		
6	55663-34J00	ラハ [®] -, ハイト [®] ロリツクユニットマウンチンク [®]	2		
7	55710-41K00	センサ, フロントホイールスピ [®] -ード [®]	1		0.7
8	01547-0616B	ホルルト	1		
9	55731-41K00	クランプ [®] , フロントホイールSPDセンサ	1		
10	01547-0616B	ホルルト	1		
11	65710-41K00	センサ, リヤホイールスピ [®] -ード [®]	1		0.7
12	01547-0616B	ホルルト	1		
13	65741-41K00	ガ [®] イト [®] , リヤホイールスピ [®] -ード [®] センサリ-ード [®]	1		
14	01547-0616B	ホルルト	1		
15	09407-14407	クランプ [®] (L:145)	4		
16	55734-27K00	クランプ [®] , センサ	6		

FIG.535A

FIG. 535A (1-E-15) フロントキャリパ[®]

見出番号	品番	品名	使用個数	備考	標準作業時間
1	59100-34J40	キャリパ [®] アツシ, フロントライト	1		0.3
2	59100-34870	.ピ [®] ストンセット	1		0.5
3	59100-34860	. . シールセット, ピ [®] ストン	1		0.5
4	59100-34890	.パ [®] ツト [®] セット	1		0.2
5	59141-34J10	.ピ [®] ン	1		
6	59746-34J00	.クリツフ [®]	2		
7	59315-34J00	.スフ [®] リンク [®]	1		
8	59108-34J00	.ダ [®] ストカバ [®]	1		
9	59109-34J00	.インシユレータ	1		
10	59351-34J00	.フ [®] ラケツト	1		
11	59187-34J00	. . ピ [®] ン	1		
12	59188-34J00	. . スペ [®] ーサ	1		
13	59382-34J00	. . ピ [®] ン	1		
14	59145-34J00	. . ストツバ [®]	1		
15	59665-34J00	. . サークリツフ [®]	1		
16	59121-30H00	.スクリュ, フ [®] リーダ [®]	1		
17	59122-30H00	.キャツフ [®] , フ [®] リーダ [®]	1		
18	01550-0835A	ボ [®] ルト	2		

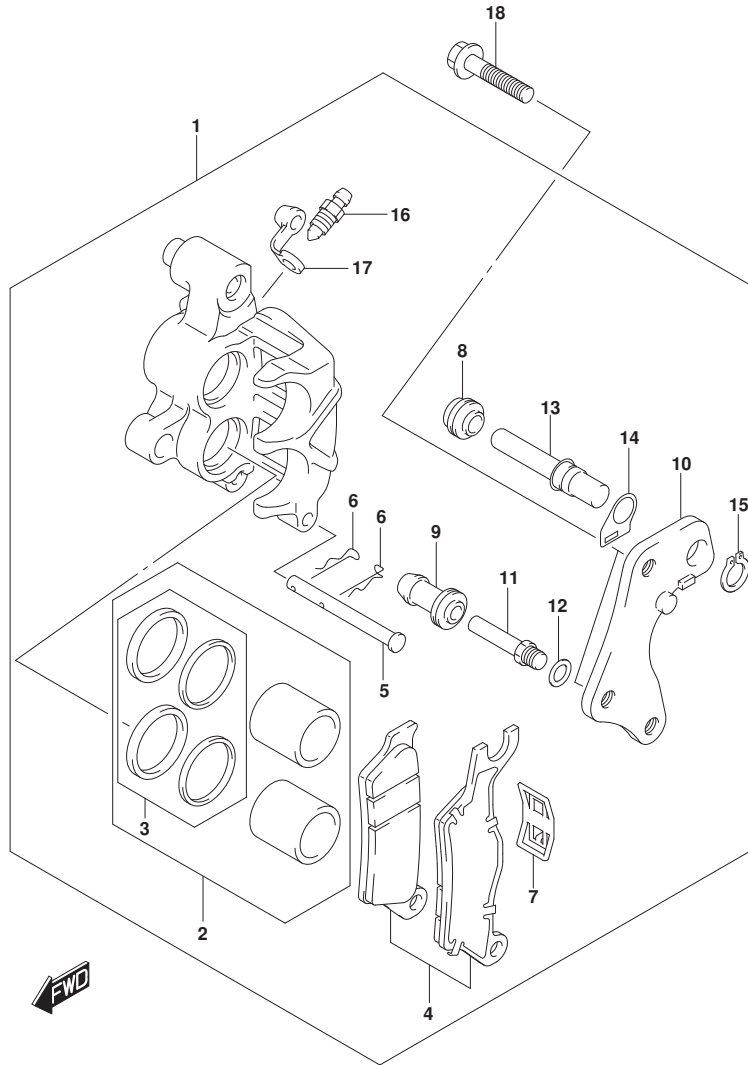


FIG.536A

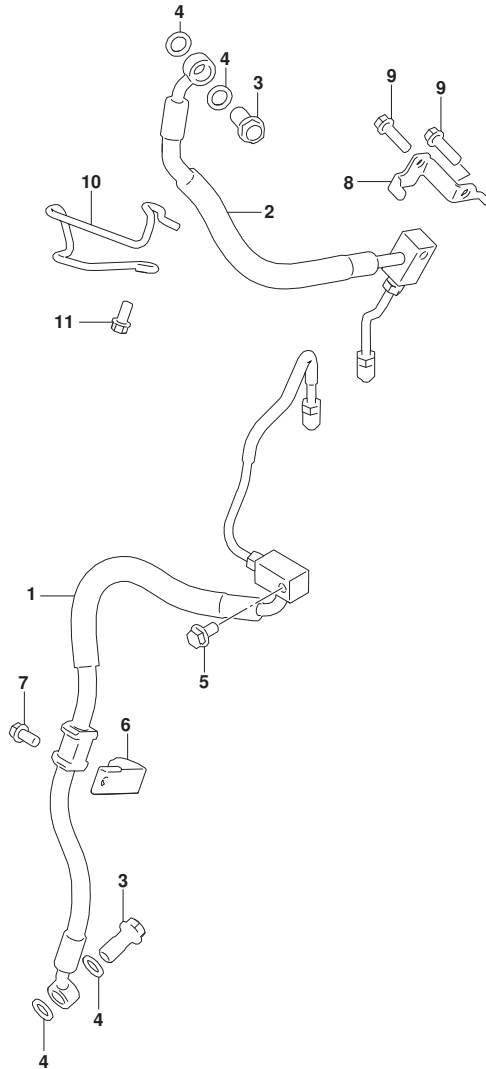


FIG. 536A (1-E-16) フロントブレーキホース

見出番号	品番	品名	使用個数	備考	標準作業時間
1	59400-41K00	ホースアツシ, ユニツツ-フロントブレーキリハ	1		0.7
2	59200-41K10	ホースアツシ, フロントブレーキマスタツ-ユニット	1		0.7
3	59492-30H20	ホルト, ブレーキフルード	2		
4	59502-30H00	ワツシヤ, ブレーキフルード	4		
5	01550-0612B	ホルト (L:12)	1		
6	59266-34J00	クランツ, フロントブレーキホースNO. 1	1		
7	01547-0612B	ホルト	1		
8	59541-41K00	ガイド, フロントブレーキホース	1		
9	01547-0620B	ホルト	2		
10	59243-42K00	ガイド, フロントブレーキホース	1		
11	01547-0612B	ホルト	1		

FIG.537A

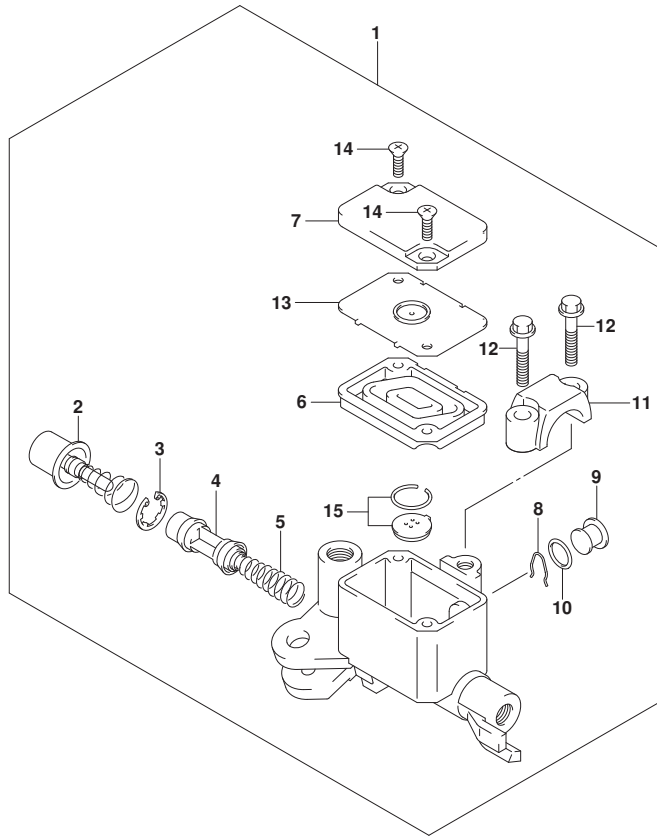


FIG. 537A (1-F-2) フロントマスタシリンダ*

見出番号	品番	品名	使用個数	備考	標準作業時間
1	59600-30H30	シリンダ* アツシ, フロントマスタ	1		0.3
2	59870-30H00	. プ* ッシユロツト* アツシ	1		0.5
3	59665-30H00	. サ-クリツプ*	1		0.5
4	59610-30H00	. ビ* ストンアツシ	1		0.5
5	57318-30H00	. スプ* リンク*	1		
6	59667-12K00	. タ* イヤフラム	1		
7	59687-30H20	. カハ* -	1		
8	59745-30H00	. クリツプ*	1		
9	59743-12K00	. ウイント*	1		
10	59744-30H00	. Oリング*	1		
11	59671-30H00	. クランフ*	1		
12	59688-30H00	. スクリユ	2		
13	59668-30H00	. プ* レ-ト, タ* イヤフラム	1		
14	59691-30H00	. フラツトスクリユ	2		
15	59669-30H00	. キヤツプ*	1		0.2



FIG.541A

FIG. 541A (1-F-3) リヤスイングアーム

見出番号	品番	品名	使用個数	備考	標準作業時間
1	61000-41K10	スイングアームアツシ, リヤ	1		1.3
2	61280-41K00	スペーサ, リヤスイングアームヒールツト	1		
3	09263-22077	ベアリング, リヤスイングアームヒールツト	2		
4	61251-41K00	スペーサ, リヤスイングアームヒールツトベアリン	2		
5	09160-14079	ワッシャ	2		
6	61262-41K00	カバー, リヤスイングアームヒールツトダスト	2		
7	08319-2114A	ナット	1		
8	09160-14078	ワッシャ	1		
9	61211-30H00	シャフト, リヤスイングアームヒールツト	1		0.8
10	61273-41K00	バツファ, チェンタツチデイフエンス	1		
11	09111-06072	ホルト (6X17.8)	1		

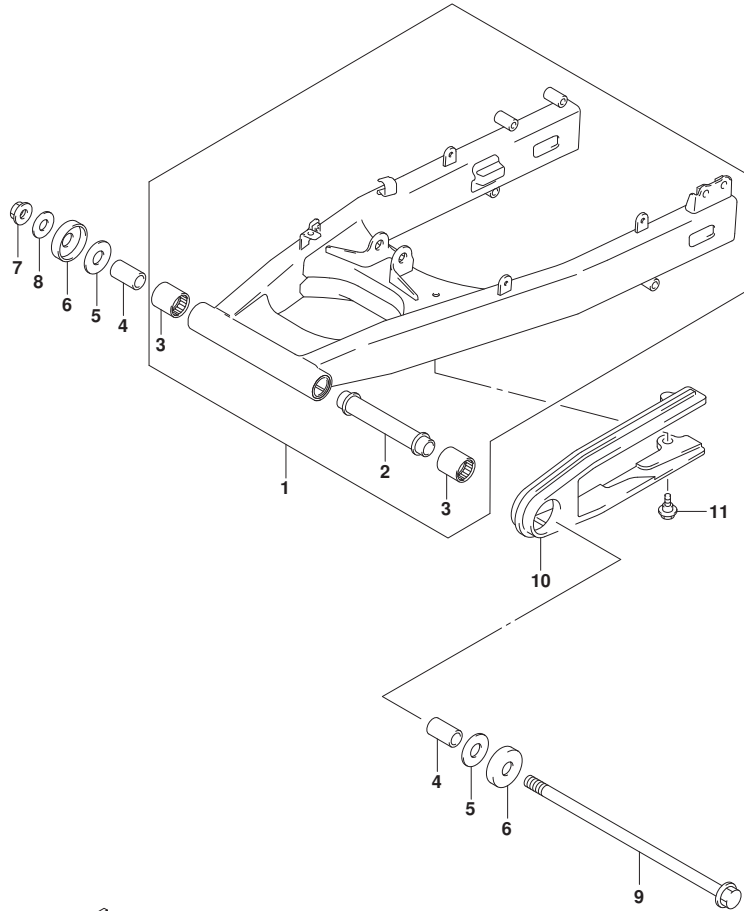


FIG.545A

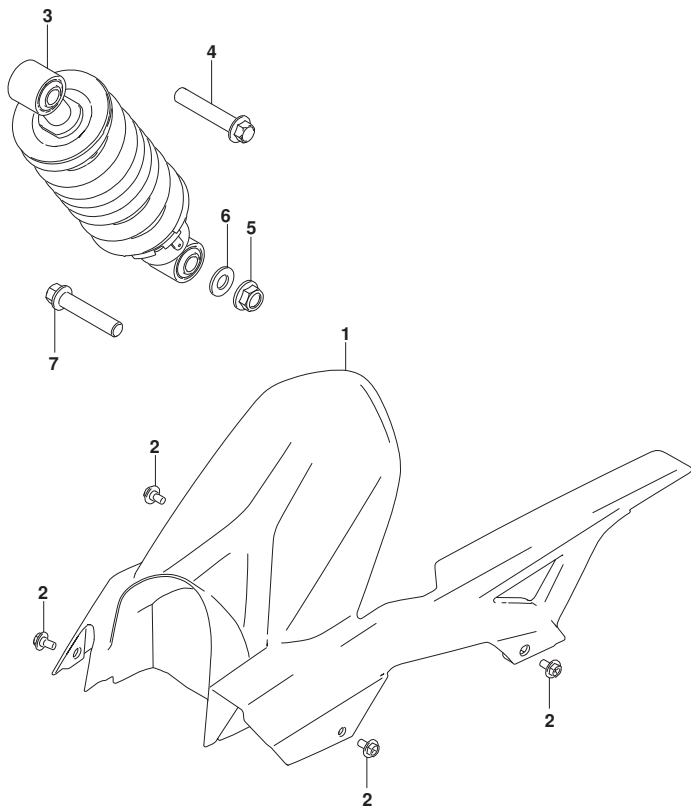


FIG. 545A (1-F-4) リヤショックアブソーバ

見出番号	品番	品名	使用個数	備考	標準作業時間
1	61311-41K00	ケース, チェーン	1		0.2
2	09111-06107	ボルト (6X12)	4		
3	62100-41K00-28W	アブソーバアツシ, リヤショック (ホワイト)	1		0.4
4	62658-47H00	ボルト, リヤクッションレバー	1		
5	09159-12082	ナット, フロントアキスル	1		
6	09160-12131	ワッシャ	1		
7	62668-42A02	ボルト, クッションレバー, フロント (12X62)	1		



FIG.550A

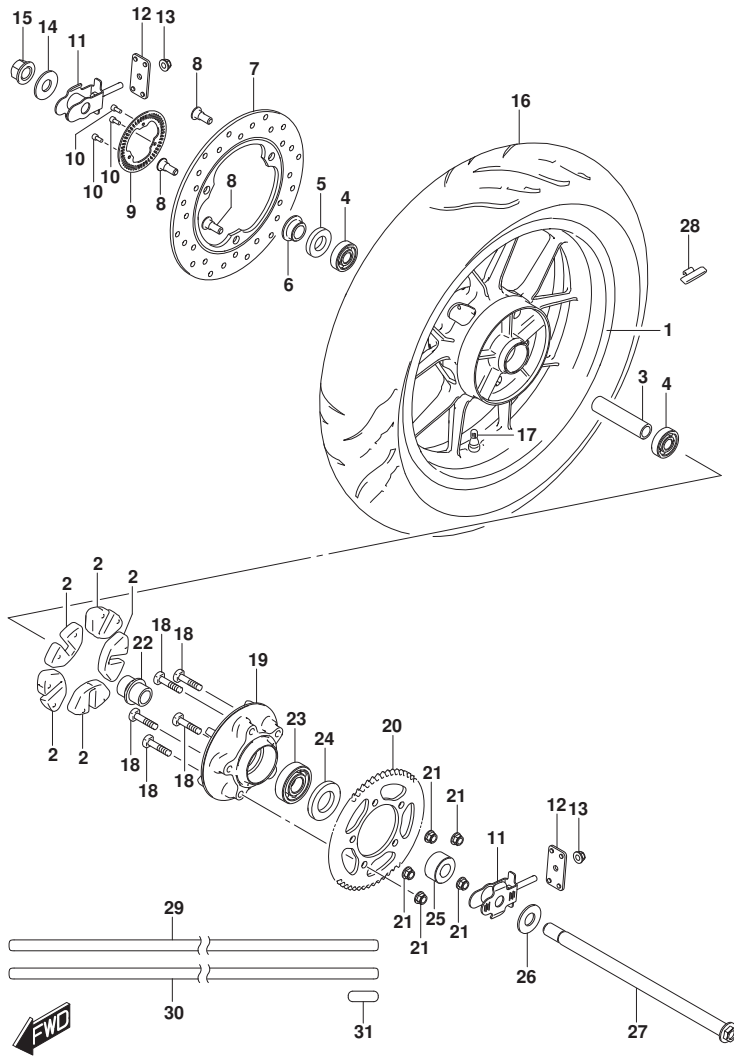


FIG. 550A (1-F-5) リヤホイール

見出番号	品番	品名	使用個数	備考	標準作業時間
1	64111-41K00-QC3	ホイール, リヤ (フック)	1		0.9
2	64651-41K00	アブソーバ, リヤハブシヨック	5		
3	64731-41K00	スベーサ, リヤホイールハブベアリング	1		
4	08123-63037	ベアリング	2		0.7
5	64841-41K00	シール, リヤハブベアリング	1		
6	64741-41K00	スベーサ, リヤアクスルライト	1		
7	69211-41K00	ディスク, リヤブレーキ	1		0.6
8	59218-34J20	ホルト, フロントブレーキディスク	3		
9	54162-41K00	リング, スピートセンサフロント	1		
10	07130-0512A	ホルト	3		
11	61410-41K00	アシヤスタ, チェーン	2		
12	61421-41K00	プレート, チェーンアシヤスタガイド	2		
13	08319-3108A	ナット	2		
14	61445-41K00	ワッシヤ, リヤアクスル, ライト	1		
15	64721-41K00	ナット, リヤアクスル	1		
16	65110-41K10	タイヤ, リヤ	1		0.6
17	43130-24A70	ハブアッソ, ホールリム (TR412)	1		
18	64541-41K00	ホルト, リヤスプロケット	5		
19	64611-01D10	ドラム, リヤスプロケット	1		
20	64511-41K00	スプロケット, リヤ	1		0.6
21	08319-3110A	ナット	5		
22	64733-01D00	リテーナ, リヤスプロケットドラム	1		
23	08133-63057	ベアリング	1		0.7
24	64831-41K00	シール, リヤスプロケットドラムオイル	1		
25	64751-41K00	スベーサ, リヤアクスルレフト	1		
26	61455-41K00	ワッシヤ, リヤアクスル, レフト	1		
27	64711-41K00	アクスル, リヤ	1		0.4
28-1	55411-41K00	バランサ, ホールNO. 1	AR		
28-2	55412-41K00	バランサ, ホールNO. 2	AR		
28-3	55413-41K00	バランサ, ホールNO. 3	AR		
29	68251-42K00-G7Z	テーフ, ホール, ライト (イエロ/フック)	2		
30	68252-42K00-G7Z	テーフ, ホール, レフト (イエロ/フック)	2		
31	68252-34J00	テーフ, ホールNO. 2	4		

FIG.555A

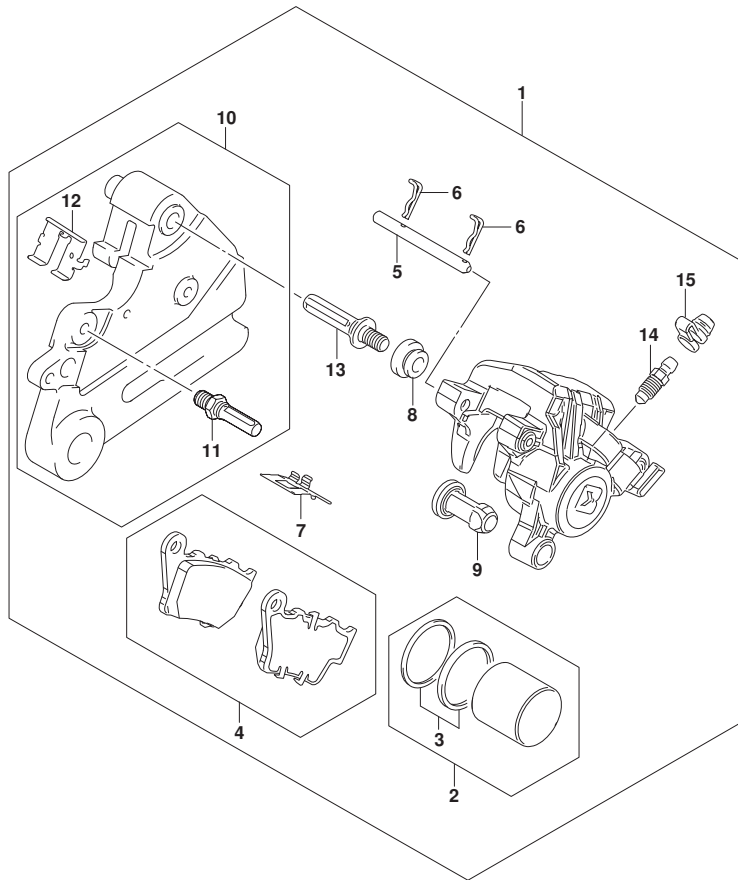


FIG. 555A (1-F-6) リヤキヤリハ°

見出番号	品番	品名	使用個数	備考	標準作業時間
1	69100-41K00	キヤリハ°アツシ, リヤ	1		0.8
2	69100-27870	.ヒ°ストンセット	1		0.9
3	69100-27860	.シールセット	1		0.9
4	69100-27880	.ハ°ツト°セット	1		0.2
5	69345-27K00	.ピン, ハ°ツト°	1		
6	69746-27K00	.クリツフ°	2		
7	69115-27K00	.スフ°リンク°, ハ°ツト°	1		
8	59108-34J00	.タ°ストカハ°ー	1		0.9
9	59109-34J00	.インシュレータ	1		
10	69720-41K00	.フ°ラケツト	1		
11	59187-34J00	.ピン	1		
12	69116-27K00	.リテーナ	1		
13	69187-27K00	.ピン	1		
14	59121-30H00	.スクリュ, フ°リータ°	1		
15	59122-30H00	.キヤツフ°, フ°リータ°	1		

FIG.558A

FIG. 558A (1-F-7) リヤマスタシリンダ*

見出番号	品番	品名	使用個数	備考	標準作業時間
1	69200-41K00	ホースアツシ, リヤフ ^レ レキマスタツエユニット	1		0.8
2	69400-41K00	ホースアツシ, ユニツツ-リヤフ ^レ レキキヤリハ ^レ	1		0.8
3	01547-0625A	ホ ^レ ルト	1		
4	59492-30H20	ホ ^レ ルト, フ ^レ レキフルト ^レ	2		
5	59502-30H00	ワツシヤ, フ ^レ レキフルト ^レ	4		
6	09403-07410	クラフ ^レ , リヤフ ^レ レキハ ^レ イフ ^レ	2		
7	09403-17311	クラフ ^レ , リヤフ ^レ レキホ-ス	1		
8	69600-41K00	シリンダ ^レ アツシ, リヤマスタ	1		0.3
9	69600-41810	.ピ ^レ ストン/カツフ ^レ セツト	1		0.5
10	69666-27K00	.フ ^レ ツ	1		
11	69692-41K00	.ヨ-ク	1		
12	69693-27K00	.ナツト	1		
13	69665-27K00	.サ-クリツフ ^レ	1		
14	69671-41K00	.ロツト ^レ , フ ^レ ツシ	1		
15	69872-27K00	.ガ ^レ イト ^レ , ロツト ^レ	1		
16	09200-06068	ピ ^レ ャン (6X18.2)	1		
17	08322-0106A	ワツシヤ	1		
18	04111-2015A	ピ ^レ ャン	1		
19	07130-0620A	ホ ^レ ルト	2		
20	69740-27K00	タンクアツシ, リヤリサ ^レ -ハ ^レ	1		0.2
21	69689-27K00	.スクリュ	2		
22	69667-27K00	.タ ^レ イヤフラム	1		
23	69668-27K00	.フ ^レ レ-ト, タ ^レ イヤフラム	1		
24	69669-27K00	.キヤツフ ^レ	1		0.2
25	01550-0612A	ホ ^レ ルト	1		
26	69731-41K00	ホ-ス, リヤリサ ^レ -ハ ^レ タンク	1		0.3
27	59735-27K00	クリツフ ^レ	2		

