

# ま え が き

このパーツカタログは、《スズキ アドレス 125》UU125NEQM0 型及び、《スズキ アドレス 125 (フラットシート仕様)》 UU125NZQM0 型の補給取扱い部品を収録してあります。

実施号機      UU125NEQM0 : F.No.DT11A-111478～  
                  UU125NZQM0 : F.No.DT11A-111478～

## パーツカタログのご使用について

### 1. カラーラベル

色物部品を索引する場合は、カラーラベルを参照の上  
該当部品をお選びください。

カラーラベル

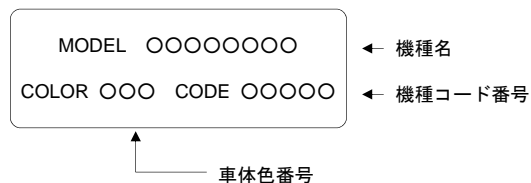
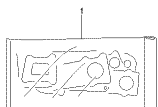
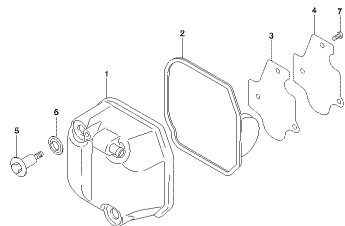


FIG.101A



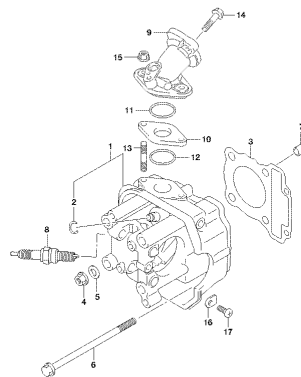
LUKSMAR\_249\_101A  
SPARK SET

FIG.102A



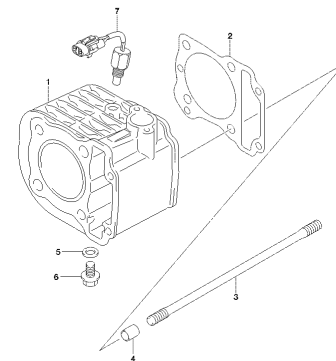
LUKSMAR\_249\_102A  
CYLINDER HEAD COVER

FIG.103A



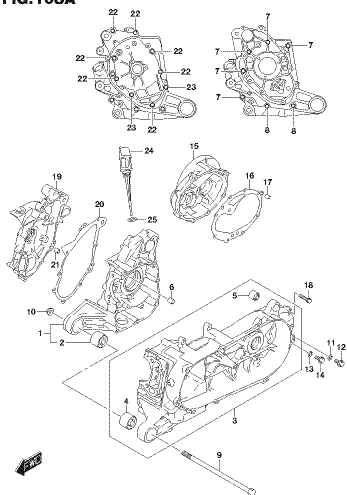
LUKSMAR\_249\_103A  
CYLINDER HEAD

FIG.107A



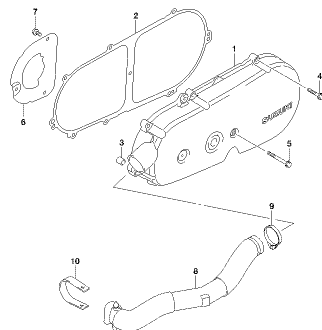
LUKSMAR\_249\_107A  
CYLINDER

FIG.108A



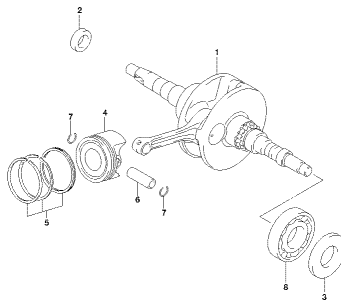
LUKSMAR\_249\_108A  
CRANKCASE

FIG.112A



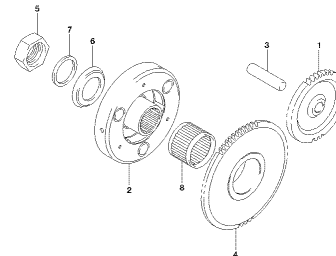
LUKSMAR\_249\_112A  
CRANKCASE COVER

FIG.120A



LUKSMAR\_249\_120A  
CRANKSHAFT

FIG.122A



LUKSMAR\_249\_122A  
STARTER CLUTCH

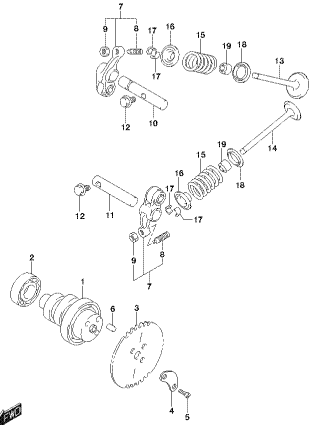
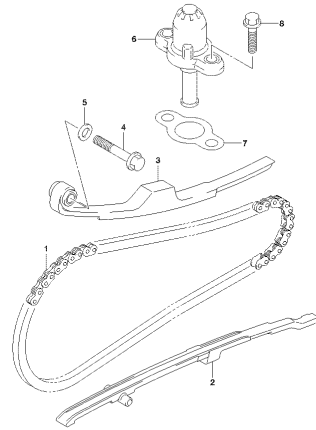
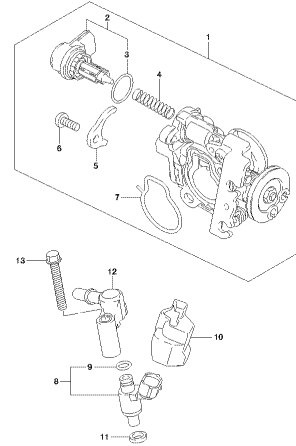
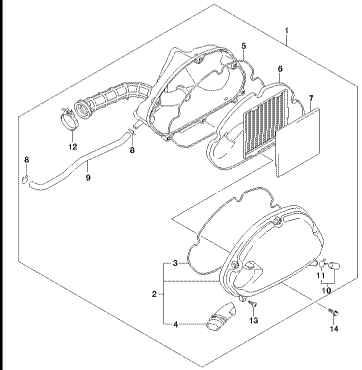
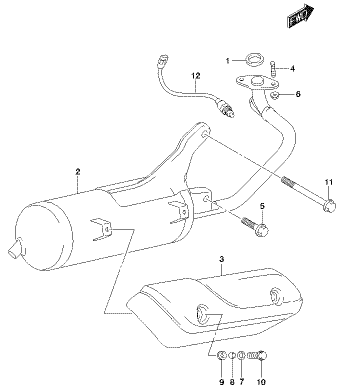
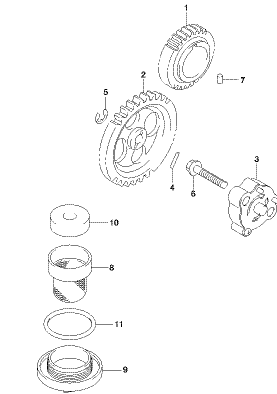
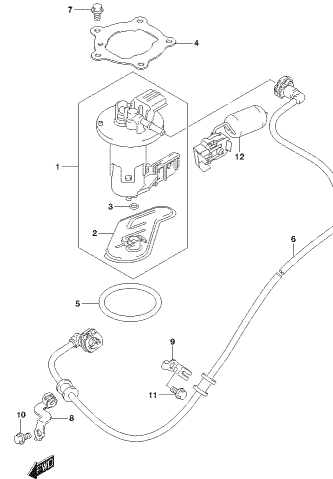
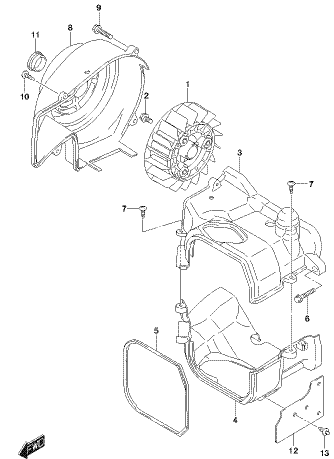
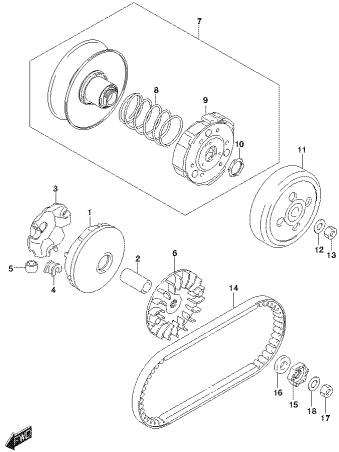
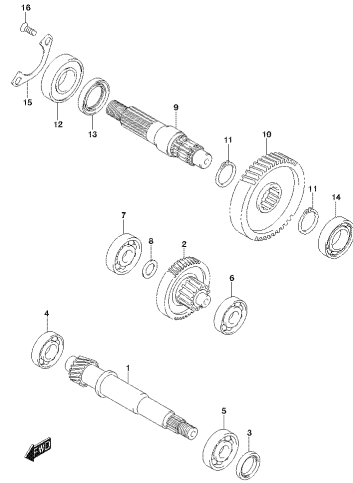
**FIG. 126A**LUCASMD\_149\_126A  
CARBURATORE LE**FIG. 127A**LUCASMD\_149\_127A  
CARBURATORE**FIG. 140A**LUCASMD\_149\_140A  
THROTTLE BODY**FIG. 155A**LUCASMD\_149\_155A  
AIRCLENER**FIG. 163A**LUCASMD\_149\_163A  
MUFFLER**FIG. 170A**LUCASMD\_149\_170A  
FUEL PUMP**FIG. 172A**LUCASMD\_149\_172A  
FUEL PUMP**FIG. 181A**LUCASMD\_149\_181A  
COOLING PUMP

FIG.210A



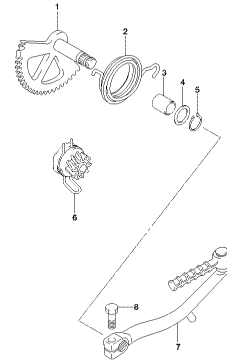
LU125M0\_000\_210A  
TRANSMISSION (1)

FIG.211A



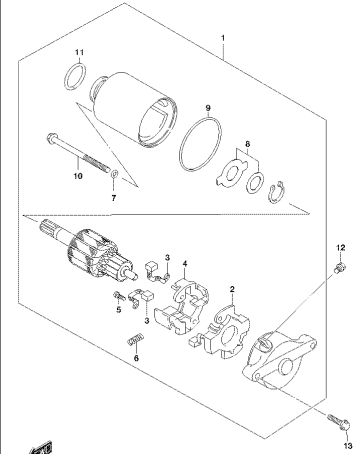
LU125M0\_000\_211A  
TRANSMISSION (2)

FIG.240A



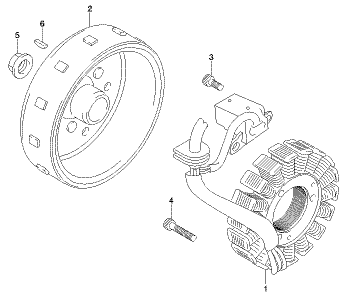
LU125M0\_000\_240A  
KICK STARTER (1)

FIG.301A



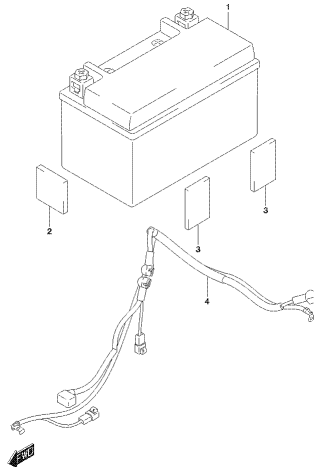
LU125M0\_000\_301A  
STARTING MOTOR

FIG.303A



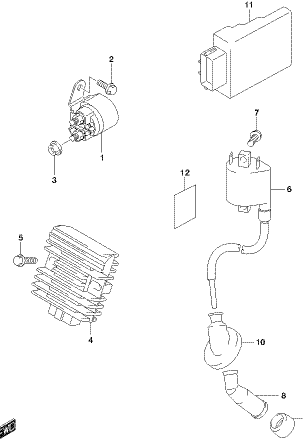
LU125M0\_000\_303A  
MAGNET (1)

FIG.310A



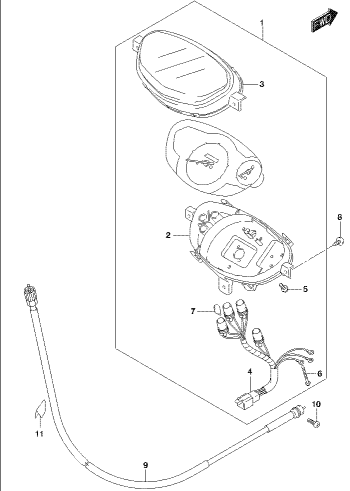
LU125M0\_000\_310A  
BATTERY

FIG.312A



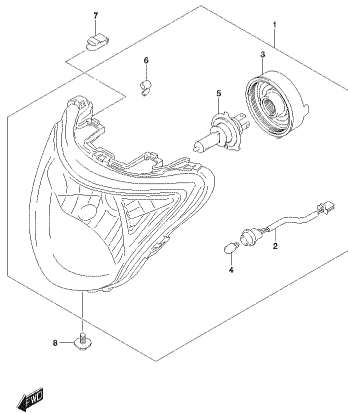
LU125M0\_000\_312A  
ELECTRICAL

FIG.330A



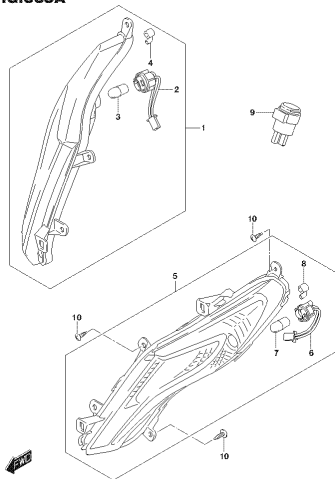
LU125M0\_000\_330A  
SPEEDOMETER

FIG.333A



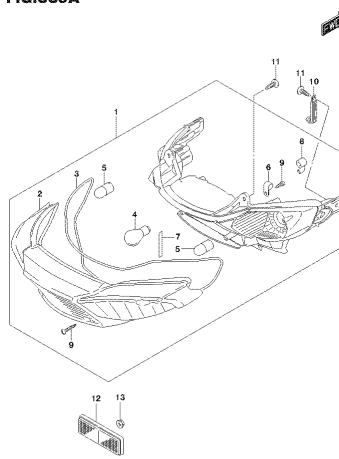
LU125M01\_333A  
HEADLAMP

FIG.335A



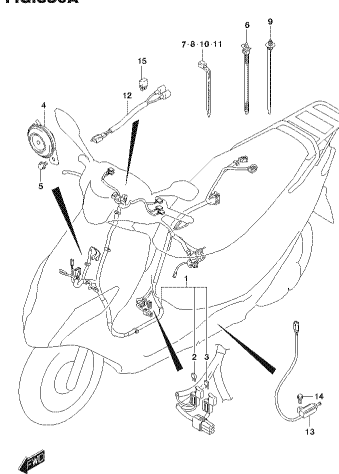
LU125M01\_335A  
FRONT TURN SIGNAL LAMP

FIG.339A



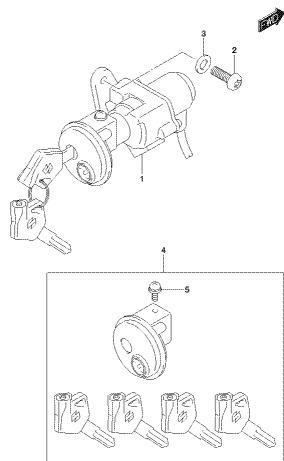
LU125M01\_339A  
REAR COMBINATION LAMP

FIG.350A



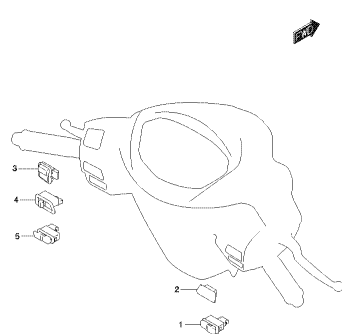
LU125M01\_350A  
WIRE HARNESS

FIG.352A



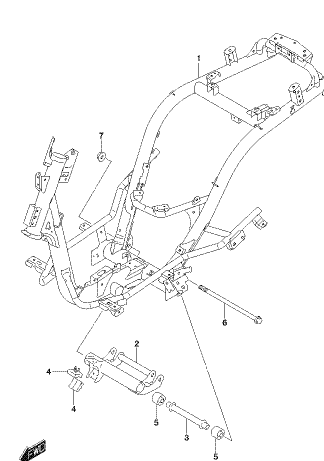
LU125M01\_352A  
LOCK SET

FIG.355A



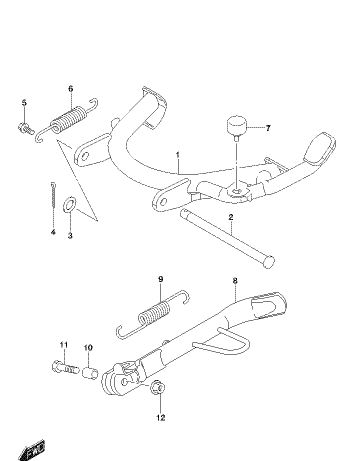
LU125M01\_355A  
HANDGRIE SWITCH

FIG.401A



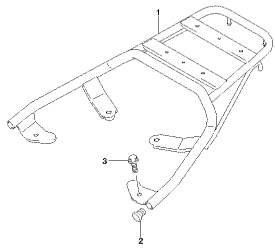
LU125M01\_401A  
FRAME

FIG.407A



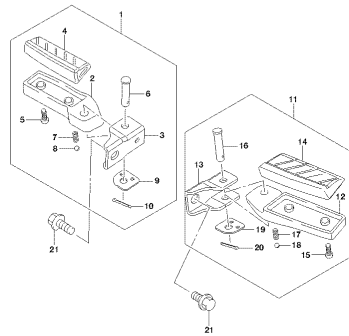
LU125M01\_407A  
STAND

FIG.412A



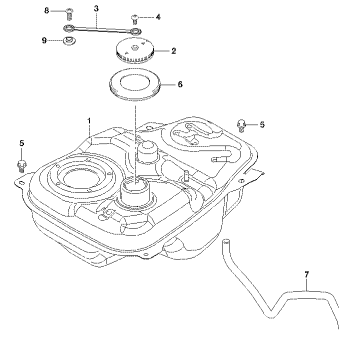
LU125M01\_200\_412A  
CARRERA

FIG.417A



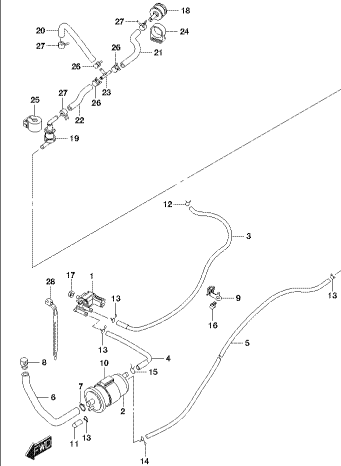
LU125M01\_200\_417A  
FILTRO FUELE

FIG.420A



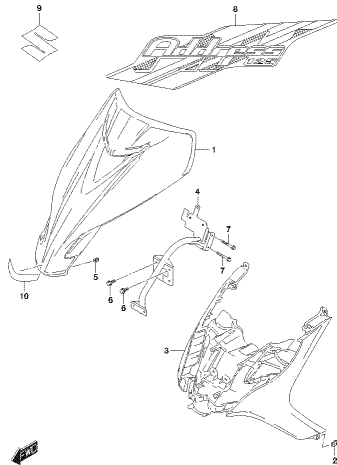
LU125M01\_200\_420A  
REJ. CARB.

FIG.427A



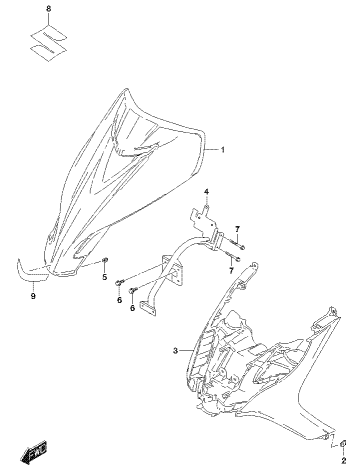
LU125M01\_200\_427A  
DIF. TRAS.

FIG.435A



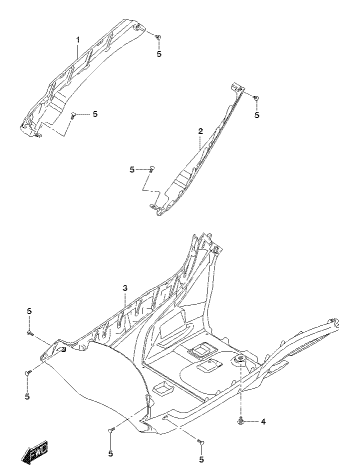
LU125M01\_200\_435A  
FRONT LEG SHIELD

FIG.435B



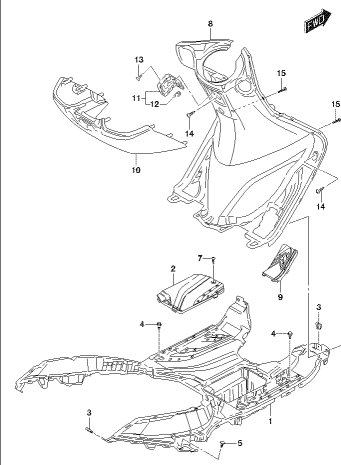
LU125M01\_200\_435B  
FRONT LEG SHIELD

FIG.438A



LU125M01\_200\_438A  
SIDE LEG SHIELD

FIG.440A



LU125M01\_200\_440A  
REAR LEG SHIELD

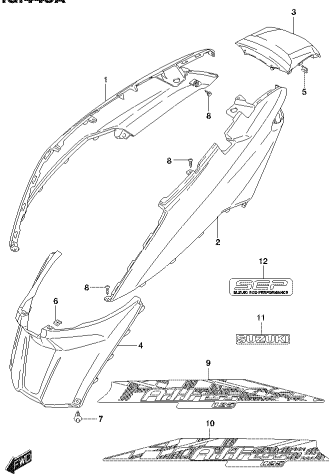
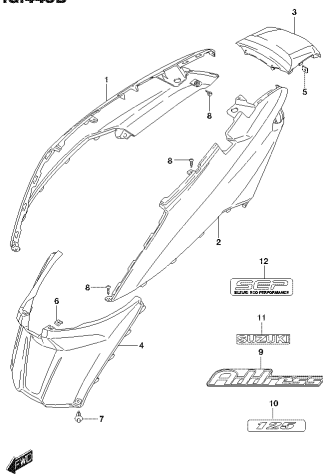
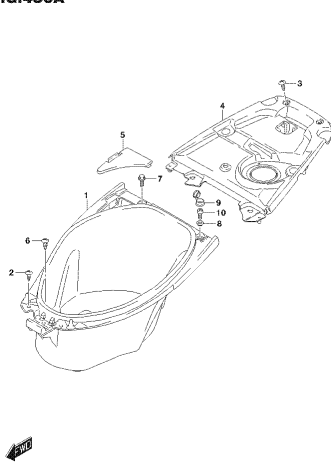
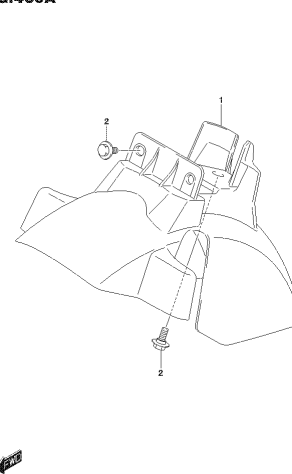
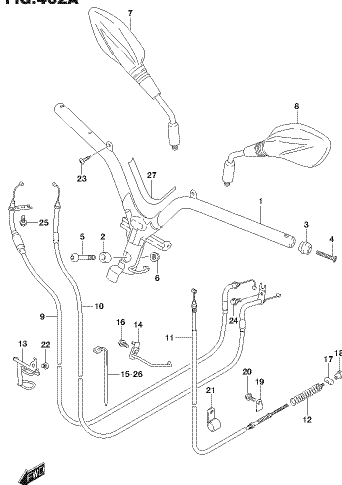
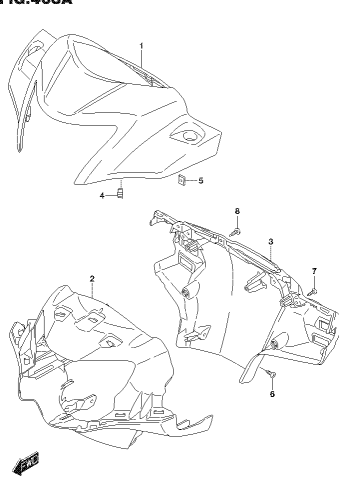
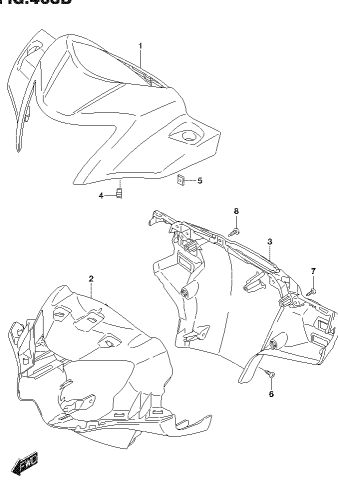
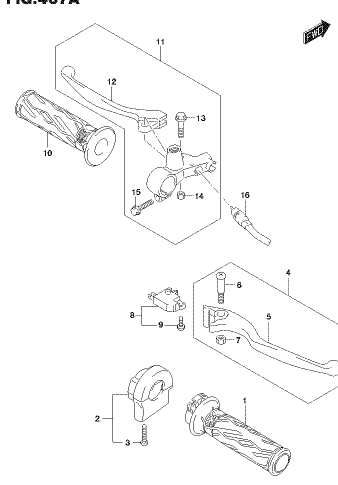
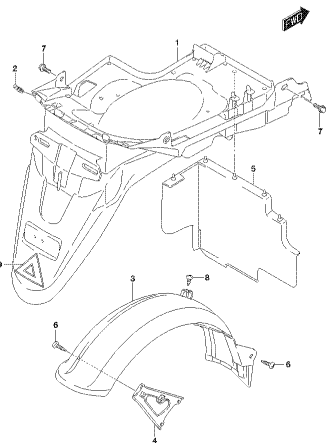
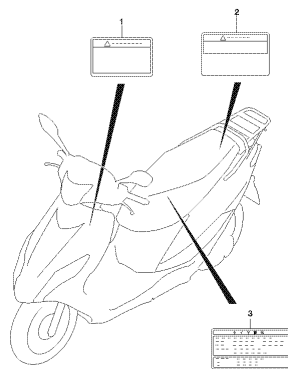
**FIG.445A**LUOSMAD 369\_465A  
FRAME COVER**FIG.445B**LUOSMAD 369\_465B  
FRAME COVER**FIG.456A**LUOSMAD 369\_465A  
HELMET BOX**FIG.460A**LUOSMAD 369\_465A  
FRONT FENDER**FIG.462A**LUOSMAD 369\_465A  
HANDLEBAR**FIG.463A**LUOSMAD 369\_465B  
HANDLE COVER**FIG.463B**LUOSMAD 369\_465B  
HANDLE COVER**FIG.467A**LUOSMAD 369\_465A  
HANDLE LEVER

FIG.474A



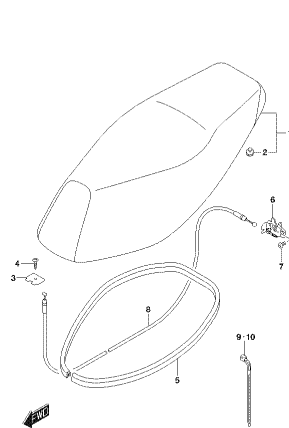
LU105MAB\_249\_474A  
REAR SEAT

FIG.496A



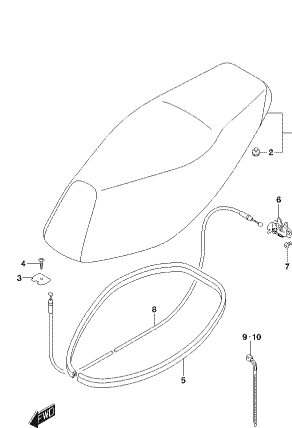
LU105MAB\_249\_496A  
LABEL

FIG.505A



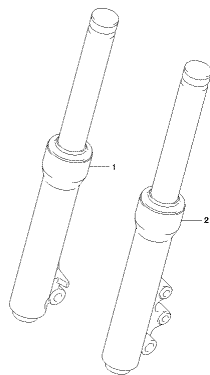
LU105MAB\_249\_505A  
SEAT

FIG.505B



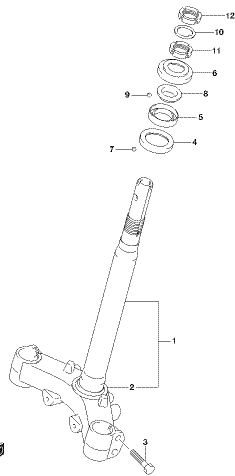
LU105MAB\_249\_505B  
SEAT

FIG.521A



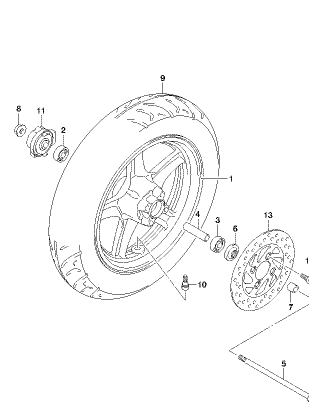
LU105MAB\_249\_521A  
FRONT FORK DAMPER

FIG.524A



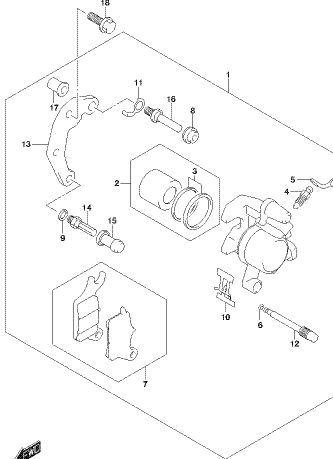
LU105MAB\_249\_524A  
STEERING STEM

FIG.530A



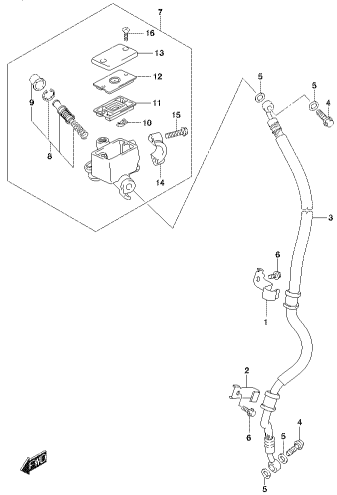
LU105MAB\_249\_530A  
FRONT WHEEL

FIG.535A



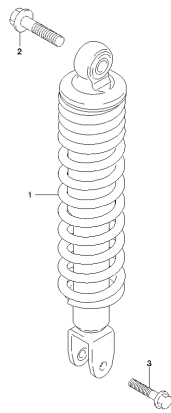
LU105MAB\_249\_535A  
FRONT CALIPER

FIG.537A



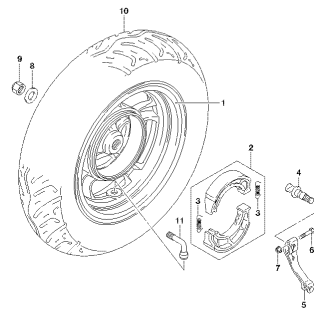
LU10P5M0\_#09\_537A  
FRONT MASTER CYLINDER

FIG.545A



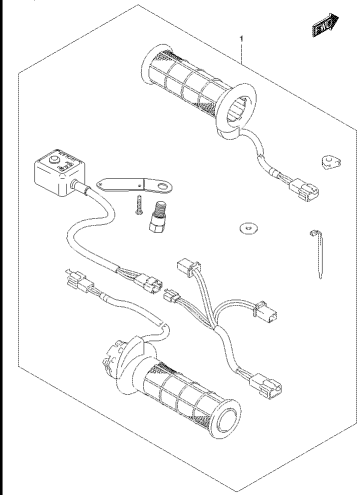
LU10P5M0\_#09\_545A  
REAR SHOCK ABSORBER

FIG.550A



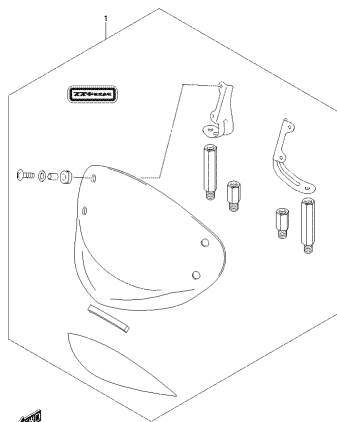
LU10P5M0\_#09\_550A  
REAR WHEEL

FIG.970A



LU10P5M0\_#09\_970A  
OPTIONAL GRIP HEATER SET

FIG.970B

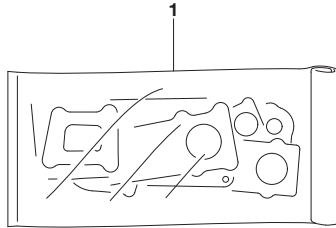


LU10P5M0\_#09\_970B  
OPTIONAL WIND SCREEN

# FIG.101A

FIG. 101A (1-B-2) ガasketセット

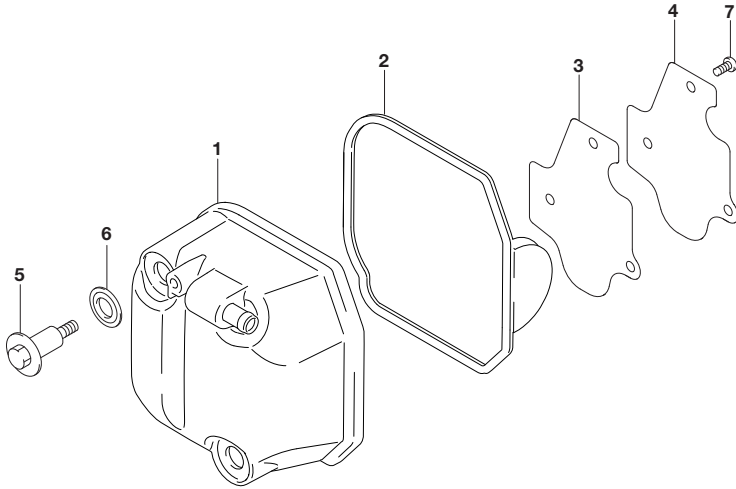
見出番号	品番	品名	使用個数	備考	標準作業時間
1	11400-10862	ガasketセット	1	オプション	
2	11141-35J10	・ガasket, シリンダヘッド	1	イラストヨウシ	ナシ
3	11173-31K00	・ガasket, シリンダヘッドカバー	1	イラストヨウシ	ナシ
4	11241-10K00	・ガasket, シリンダ	1	イラストヨウシ	ナシ
5	11482-10K00	・ガasket, クラツチカバー (NA)	1	イラストヨウシ	ナシ
6	11483-10K00	・ガasket, クラツチシャフトカバー, ライト (NA)	1	イラストヨウシ	ナシ
7	11484-41J00	・ガasket, キヤホツクスカバー	1	イラストヨウシ	ナシ
8	12837-32G00	・ガasket, テンシヨナアシヤスタ	1	イラストヨウシ	ナシ
9	14181-30A40	・ガasket, エキゾーストパイプ	1	イラストヨウシ	ナシ



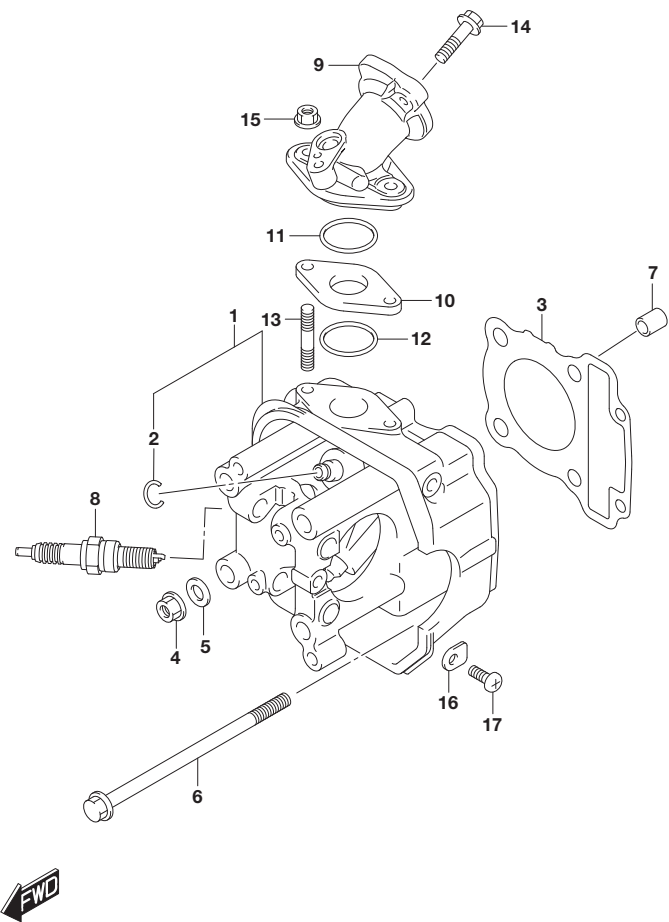
**FIG.102A**

FIG. 102A (1-B-3) シリンダ ヘッド カバー

見出番号	品番	品名	使用個数	備考	標準作業時間
1	11170-08K50	カバー、シリンダヘッド	1		0.6
2	11173-31K00	ガスケット、シリンダヘッドカバー	1		0.6
3	11177-10K00	ガスケット、フリーザプレート	1		0.6
4	11176-08K00	プレート、フリーザ	1		0.6
5	09119-06120	ボルト	2		
6	11191-27E60	ワッシャー、シリンダヘッドカバー	2		
7	02112-0510A	スクリュー	3		



**FIG.103A**



**FIG. 103A (1-B-4) シリンダ ヘッド**

見出番号	品番	品名	使用個数	備考	標準作業時間
1	11110-08K50	ヘッド, シリンダ	1		3.6
2	09381-10004	・スタツフ リンク	2		
3	11141-35J10	ガ スケツト, シリンダ ヘッド	1		2.7
4	08316-1008A	ナツト	4		
5	09160-08173	ワツシヤ	4		
6	09103-06501	ホ ルト (6X100)	2		
7	09206-10016	ピ ン (8. 2X10X13)	2		
8-1	#09482-00621	スハ ークワ ラク (CPR7EA-9)	1	NGK	0.4
8-2	#09482-00627	スハ ークワ ラク (U22EPR9)	1	DENSO	0.4
8-3	#09482-00620	スハ ークワ ラク (CPR6EA-9)	1	OPT	0.4
				NGK	
8-4	#09482-00622	スハ ークワ ラク (CPR8EA-9)	1	OPT	0.4
				NGK	
8-5	#09482-00626	スハ ークワ ラク (U20EPR9)	1	OPT	0.4
				DENSO	
8-6	#09482-00628	スハ ークワ ラク (U24EPR9)	1	OPT	0.4
				DENSO	
9	13110-10K10	バ イブ, インテーク	1		0.7
10	13128-10K00	インシュレータ, インテークバ イブ	1		0.7
11	09280-26013	オリング	1		
12	09280-26013	オリング	1		
13	01421-0625A	スタツト ホ ルト	2		
14	01547-0625A	ホ ルト	2		
15	08316-1006A	ナツト	2		
16	24741-20A10	リテーナ, シフトカム, ライトベ アリング	1		
17	02112-0612A	スクリュ	1		

**FIG.107A**

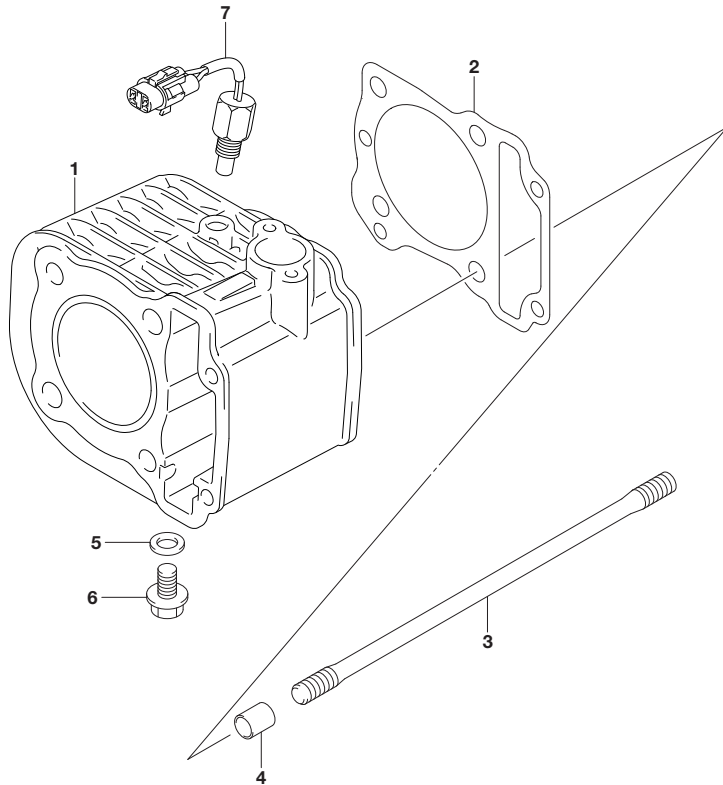


FIG. 107A (1-B-5) シリンダ\*

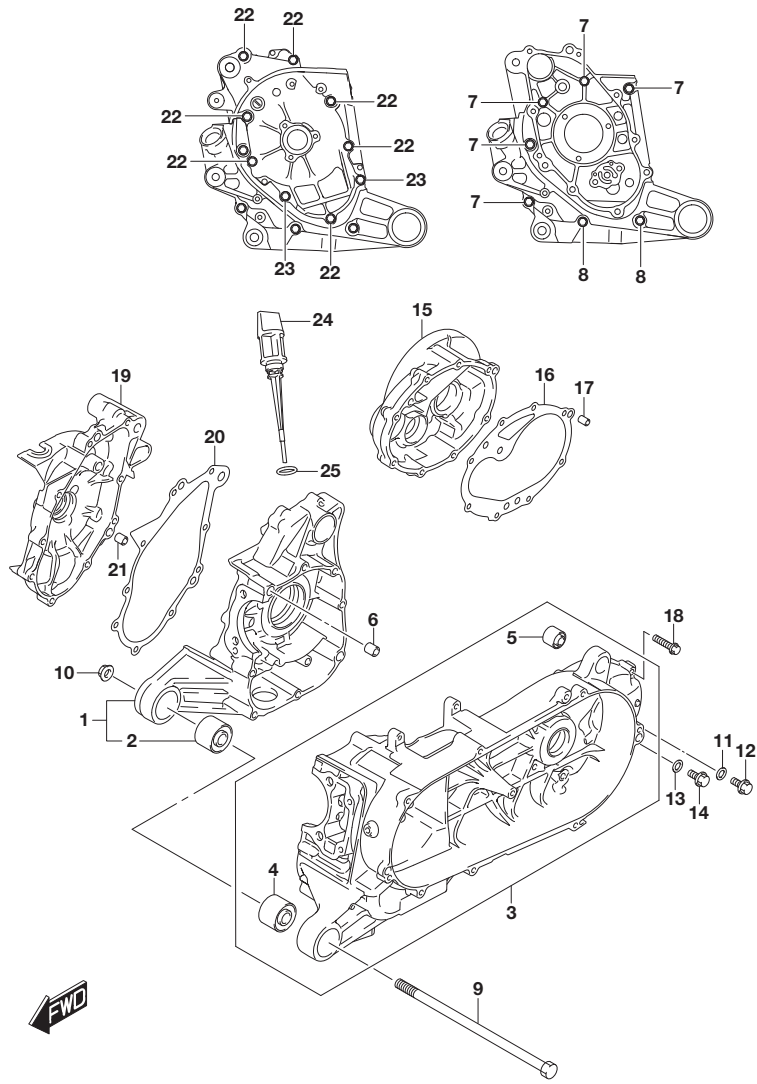
見出番号	品番	品名	使用個数	備考	標準作業時間
1	11210-10K00-0F0	シリンダ*	1		2.9
2	11241-10K00	ガスケット、シリンダ*	1		2.9
3	09108-08302	スタッドホルト	4		
4	09206-10016	ピン(8.2X10X13)	2		
5	09168-08008	ガスケット(8.2X14X1)	1		
6	01550-0812A	ホルト	1		
7	13640-10K00	センサ、エンジンテンパレチヤ	1		0.3



FIG.108A

FIG. 108A (1-B-6) クランクケース

見出番号	品番	品名	使用個数	備考	標準作業時間
1	11310-10850	クランクケースセット, ライト	1		5.0
2	11315-33G50	・フ ツシム, エンジ ンマウンチング	1		5.0
3	11320-10850	クランクケースセット, レフト	1		5.5
4	11315-33G50	・フ ツシム, エンジ ンマウンチング	1		5.0
5	11316-41J00	・フ ツシム, リヤシヨツクABS	1		
6	09206-10014	ピ ン(6. 4X10X20)	2		
7	01547-0650A	ホ ールト	5		
8	01547-0690A	ホ ールト	2		
9	09103-12095	ホ ールト(12X235)	1		
10	08316-1012A	ナツト	1		
11	09168-08008	ガ スケツト(8. 2X14X1)	1	オイルフィラ	
12	01550-0812A	ホ ールト	1	オイルフィラ	
13	09168-08008	ガ スケツト(8. 2X14X1)	1	オイルド レン	
14	01550-0812A	ホ ールト	1	オイルド レン	
15	11430-39820	カハ ーセット, キ ャホ ツクス	1		2.0
16	11484-41J00	ガ スケツト, キ ャホ ツクスカハ ー	1		2.0
17	09206-08008	ピ ン(6. 3X8X12)	2		
18	01547-0630A	ホ ールト	8		
19	11351-10K00	カハ ー, クランクシャフト, ライト	1		0.7
20	11483-10K00	ガ スケツト, クランクシャフトカハ ー, ライト(NA)	1		0.7
21	09206-08008	ピ ン(6. 3X8X12)	2		
22	01547-0630A	ホ ールト	7		
23	01547-0690A	ホ ールト	2		
24	11971-09J00	ゲ ージ, オイルレベ ル	1		
25	09280-17011	オリ ング	1		



**FIG.112A**

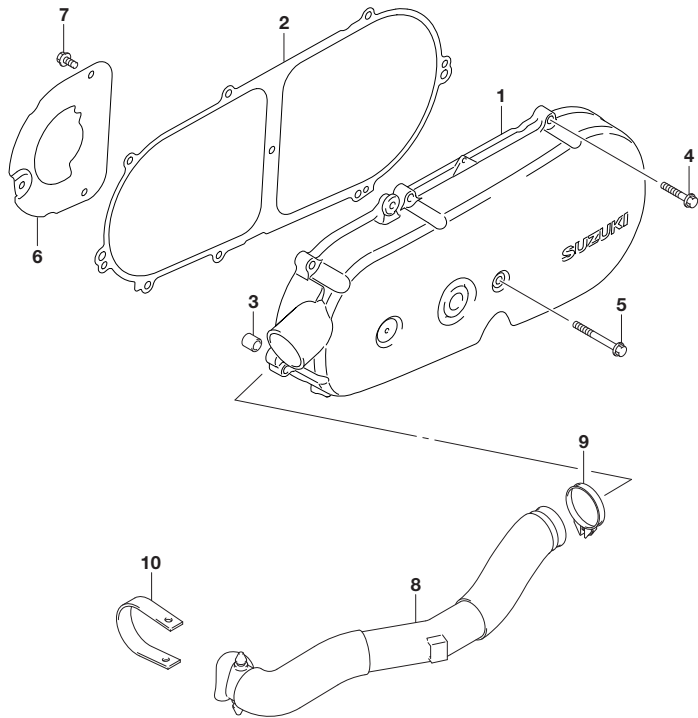


FIG.112A (1-B-7) クランクケース カバー

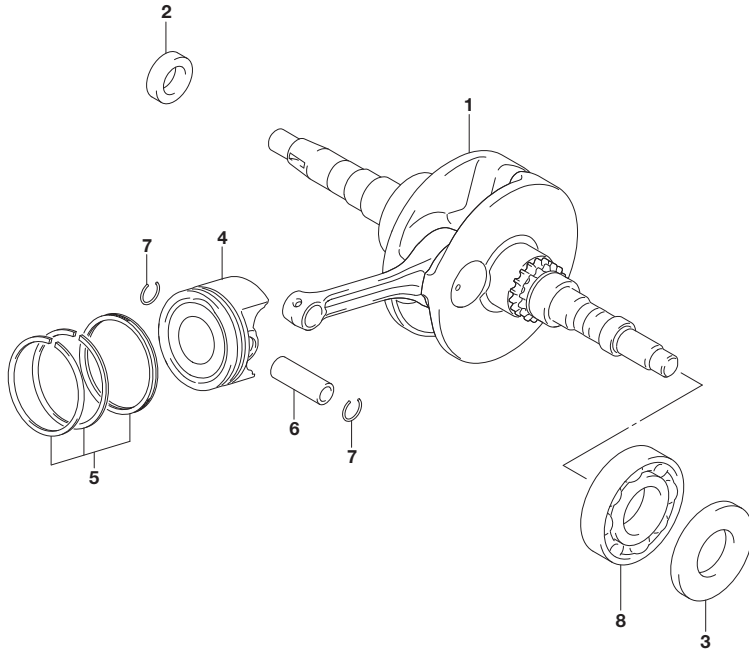
見出番号	品番	品名	使用個数	備考	標準作業時間
1	11340-10K20	カバー, クラッチ	1		0.9
2	11482-10K00	ガスケット, クラッチカバー (NA)	1		0.9
3	09206-08008	ピン (6.3X8X12)	2		
4	01547-0625A	ボルト	8		
5	01547-0675A	ボルト	1		
6	11346-10K00	プレート, クラッチカバー-エアインテーク	1		
7	01547-0612A	ボルト	3		
8	11383-39J00	ダクト, ベルトクーリング インレット	1		
9	09402-46210	クランプ	1		
10	11386-39J00	バンド, ベルトクーリングダクト	1		



**FIG.120A**

FIG. 120A (1-B-8) クランクシャフト

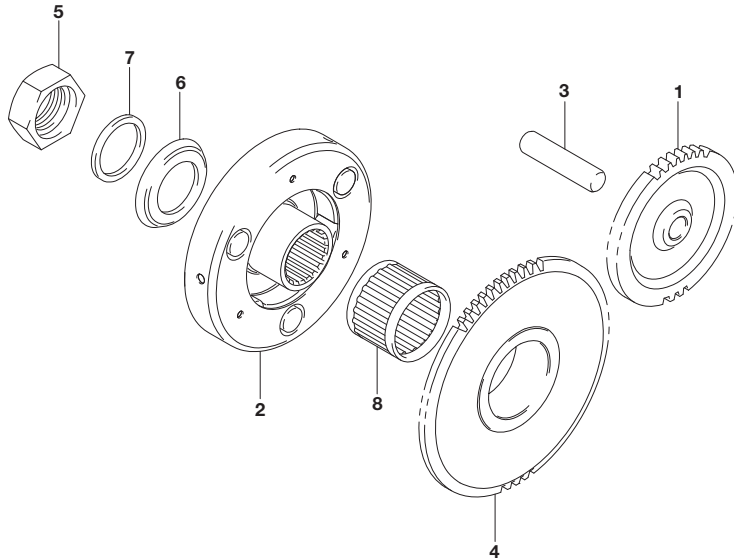
見出番号	品番	品名	使用個数	備考	標準作業時間
1	12200-10K12	クランクシャフトアツジ	1		4.9
2	12227-10K10	シール, クランクシャフトオイル, ライト	1		5.0
3	12227-10K00	シール, クランクシャフトオイル, レフト	1		5.0
4	12111-10K00-0F0	ピストン	1		3.0
5	12140-10K00	リング セット, ピストン	1		3.0
6	12151-35J00	ピン, ピストン	1		3.0
7	09381-12001	スナップ リング	2		1.0
8	09262-35110	ベアリング (35X72X17)	1	レフト	5.1



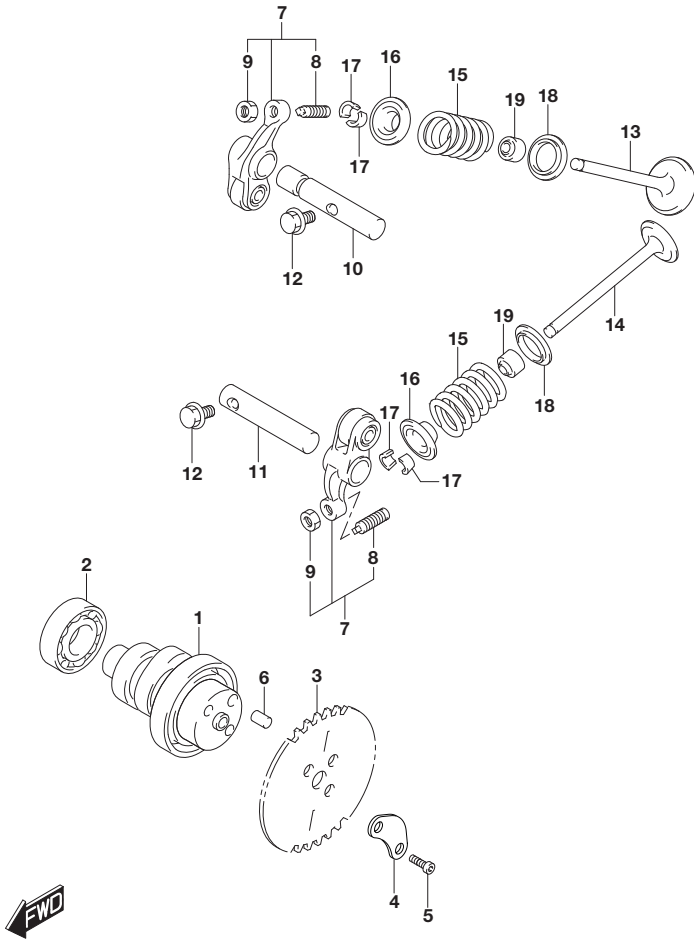
**FIG.122A**

FIG. 122A (1-B-9) スタータ クラッチ

見出番号	品番	品名	使用個数	備考	標準作業時間
1	12611-10K00	ギヤ, スタータアイドル	1		1.4
2	12614-10K20	クラッチ, スタータワンウェイ	1		1.5
3	12615-10K00	ピン, スタータアイドルギヤ	1		1.4
4	12620-10K00	ギヤ, スタータクラッチ	1		
5	09140-20021	ナット	1		
6	09167-22030	ワッシャ	1		
7	09181-22018	ワッシャ	1		
8	09263-28050	ベアリング (28X32X17)	1		



**FIG.126A**



**FIG. 126A (1-B-10) カムシャフト/バルブ**

見出番号	品番	品名	使用個数	備考	標準作業時間
1	12710-10K00	カムシャフト	1		3.0
2	08113-60020	バルブアリング	1		
3	12741-10K00	スプリングロケット, カムシャフト	1		3.0
4	12714-34J00	ワッシャ, スプリングロケット	1		
5	09106-05028	ボルト (5X15)	2		
6	09261-05005	ピン (5X8)	1		
7	12840-35J00	アームワッシャ, バルブロッカ	2		3.0
8	12842-34J10	スクリュ, タペットアシヤスチング	2		
9	12843-39J10	ナット, タペットアシヤスチング	2		
10	12861-35J10	シャフト, バルブロッカアームインテーク	1	インテーク	3.0
11	12871-35J00	シャフト, バルブロッカアームエキゾースト	1	エキゾースト	3.0
12	01550-0512A	ボルト	2		
13	12911-35J00	バルブ, インテーク	1		3.6
14	12912-35J00	バルブ, エキゾースト	1		3.6
15	12921-35J00	スプリング, バルブ	2		3.6
16	12931-09G10	リテーナ, バルブスプリング	2		3.6
17	12932-39J10	コッタ, バルブ	4		3.6
18	12933-09G10	シート, バルブスプリング	2		3.6
19	09289-05022	オイルシール	2		3.6

**FIG.127A**

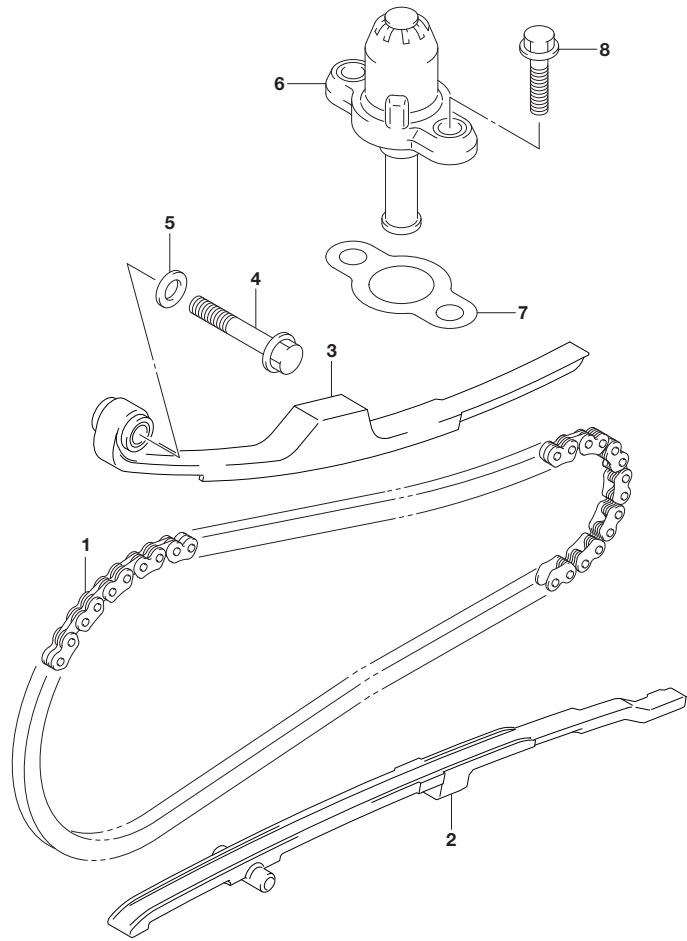


FIG.127A (1-B-11) カム チェーン

見出番号	品番	品名	使用個数	備考	標準作業時間
1	12760-36H00	チェーン,カムシャフトドライブ	1		4.8
2	12771-35J00	ガイド,カムチェーン	1		2.7
3	12811-35J00	テンシヨナ,カムチェーン	1		2.7
4	09103-06247	ボルト(6X32)	1		
5	09168-06004	ガスケット(6.2X11X1.2)	1		
6	12830-39J10	アシヤスタアツシ,テンシヨナ	1		1.2
7	12837-32G00	ガスケット,テンシヨナアシヤスタ	1		1.2
8	01547-0620A	ボルト	2		

**FIG.140A**

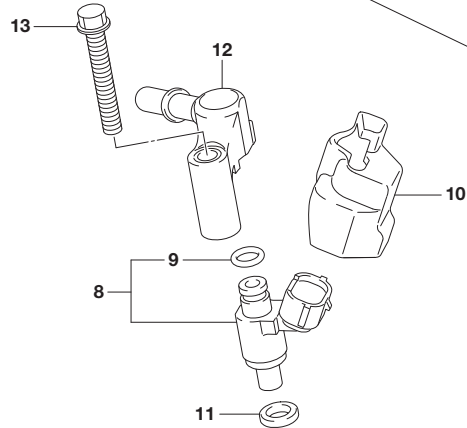
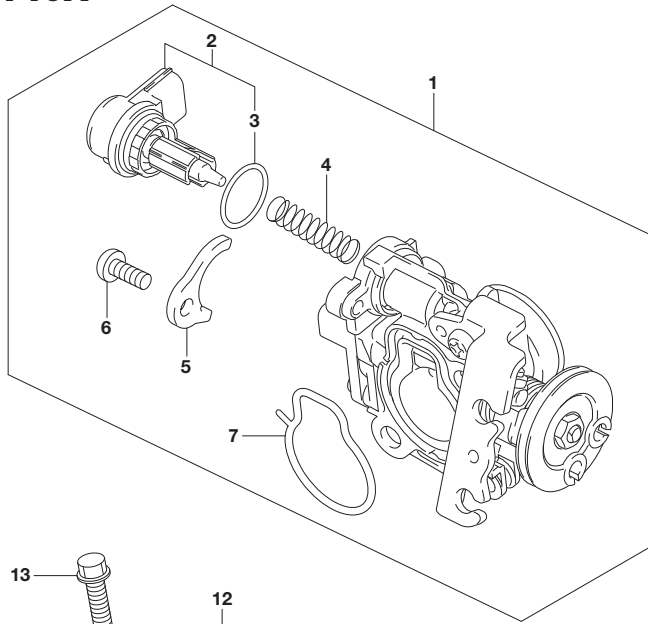


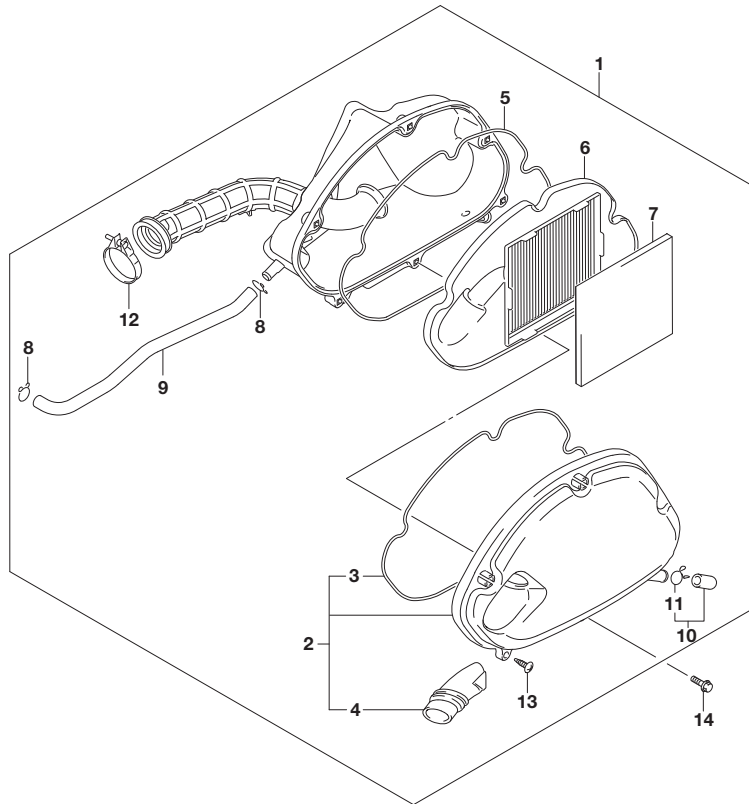
FIG. 140A (1-B-12) スロットル ボデー

見出番号	品番	品名	使用個数	備考	標準 作業時間
1	13400-10K10	スロットルボデーアツシ	1		0.7
2	18117-10K00	・ステツピングモータ	1		0.5
3	13438-09JA0	・Oリング	1		
4	13417-09JA0	・スプリング	1		
5	13421-42J00	・フレート	1		
6	13602-06128	・スクリユ	1		
7	13295-10K00	・Oリング	1		
8	15710-10K00	インジクタアツシ, フューエル	1		0.4
9	15716-42J00	・Oリング	1		
10	15719-10K00	カバー, フューエルインジクタ	1		
11	15722-10K00	シール	1		
12	15830-10K10	ジヨイント, フューエルホース	1		
13	01547-0640A	ボルト	1		

**FIG.155A**

**FIG.155A (1-B-13) エア クリーナ**

見出番号	品番	品名	使用個数	備考	標準作業時間
1	13700-10K00	エアクリーナ	1		0.4
2	13740-10K00	・キャップ, エアクリーナ	1		0.2
3	13746-10K00	・ガasket	1		
4	13891-10K00	・チューブ, インレット	1		0.2
5	13746-10K00	・ガasket	1		
6	13780-10K00	・フィルタ, エアクリーナ	1		0.2
7	13786-10K00	・プレフィルタ	1		
8	13824-29J00	・クリップ	2		
9	13853-10K00	・チューブ, プリーザ	1		
10	13871-29J00	・ブラケット, ドレン	2		
11	09401-14101	・クリップ	2		
12	13826-39J01	・クランプ, アウトレットチューブ	1		
13	02142-0516A	・スクリュー	6		
14	01550-0625A	・ボルト	2		



**FIG.163A**

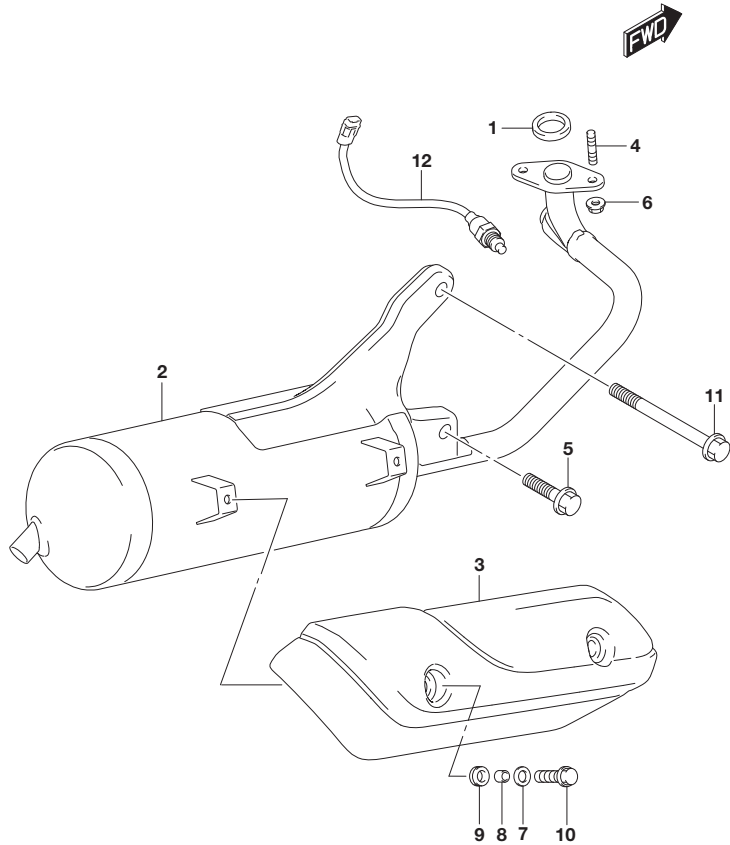
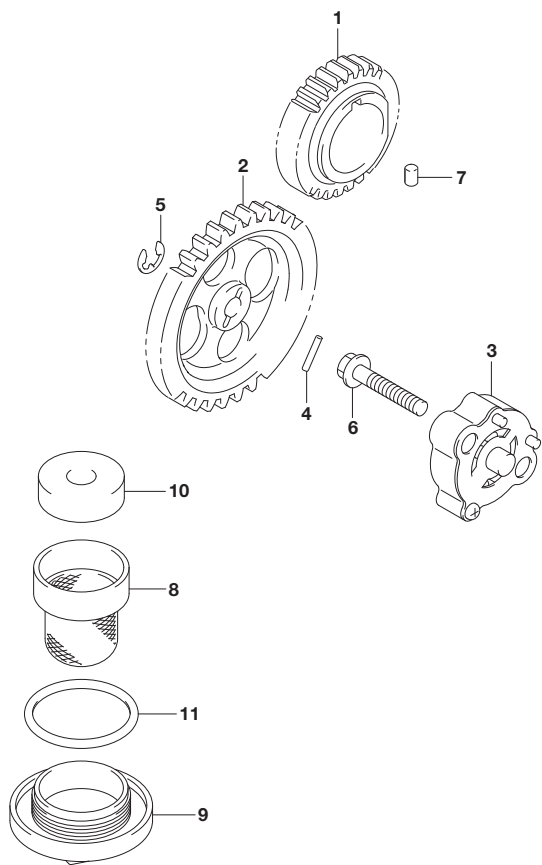


FIG. 163A (1-B-14) マフラー

見出番号	品番	品名	使用個数	備考	標準作業時間
1	14181-30A40	ガスケット,エキゾーストパイプ	1		0.5
2	14310-10K00	ホールド,マフラー	1		0.5
3	14781-10K00	カバー,マフラー	1		0.2
4	01421-0616A	スタッドホルト	2		
5	01550-1040A	ホルト	1		
6	08316-1006A	ナット	2		
7	09160-06164	ワッシャー (6.5X18.0X1.0)	2		
8	09180-06256	スペーサー (6.5X9X5.7)	2		
9	09320-08051	クッション	2		
10	01550-0616A	ホルト	2		
11	09103-10730	ホルト	1		
12	18213-12K00	センサー,オキシゲン	1		0.5

# FIG.170A



# FIG.170A (1-B-15) オイルポンプ

見出番号	品番	品名	使用個数	備考	標準作業時間
1	16321-10K00	ギヤ, オイルポンプドライブ	1		1.4
2	16331-10K00	ギヤ, オイルポンプドライブ	1		1.4
3	16400-41J00	ポンプアツシ, エンジンオイル	1		1.3
4	16421-20E00	ピン	1		
5	09383-05001	Eリング	1		
6	01547-0625A	ホルト	2		
7	04221-04069	ピン	1		
8	16520-09J00	ストレーナ, エンジンオイル	1		0.3
9	16523-09J20	キャツプ, オイルストレーナ	1		0.3
10	16526-09J00	プラグ, オイルストレーナ	1		0.3
11	16525-09J00	Oリング	1		

**FIG.172A**

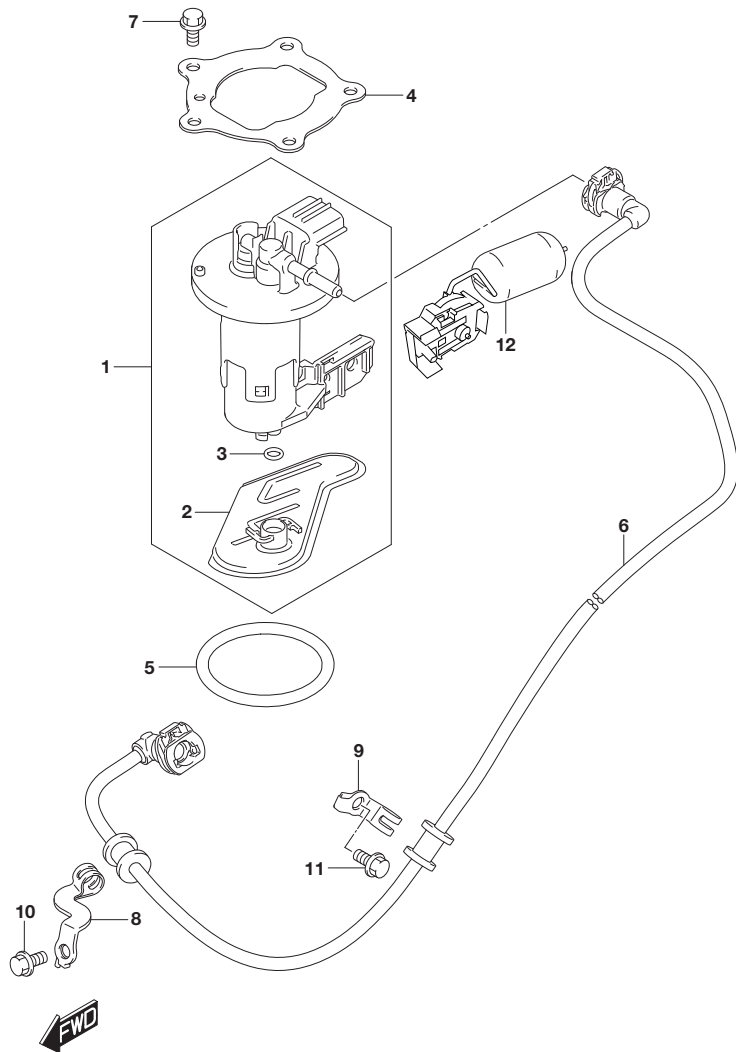
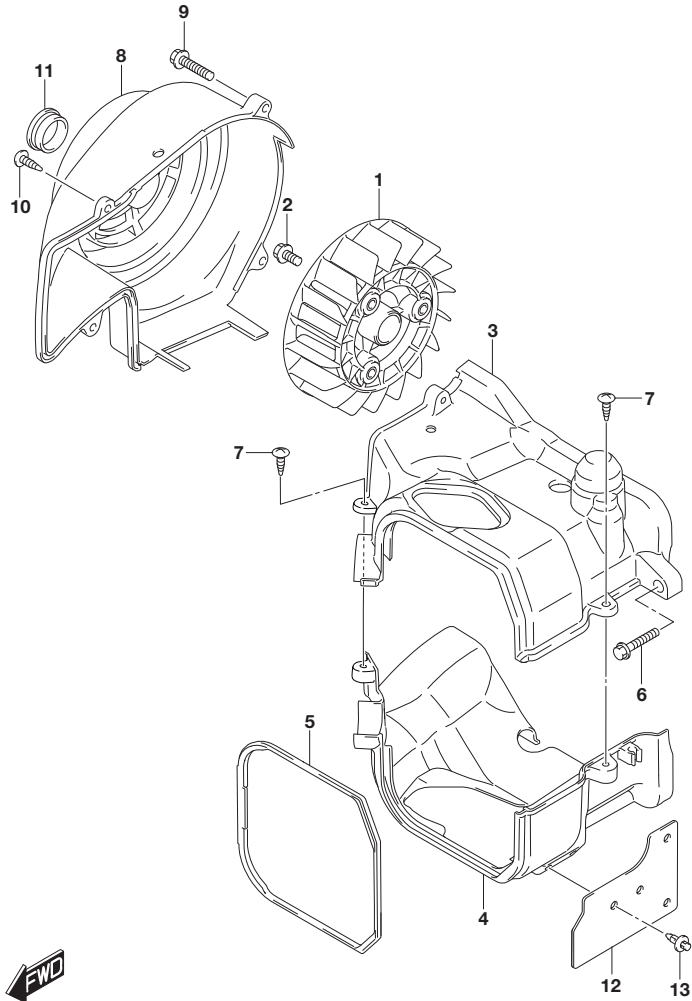


FIG.172A (1-C-2) フューエル ポンプ

見出番号	品番	品名	使用個数	備考	標準作業時間
1	15100-10K00	ポンプアソシ, フューエル	1		0.4
2	15420-10K00	・フィルタ	1		0.5
3	15424-09JB0	・Oリング	1		0.4
4	15121-10K00	プレート, フューエルポンプ	1		0.4
5	15201-10K00	Oリング, フューエルポンプ	1		0.4
6	15810-10K00	ホース, フューエル	1		0.5
7	01547-0610A	ホルト	5		
8	15891-10K00	クランプ, フューエルホースフロント	1		
9	15892-10K00	クランプ, フューエルホースセンタ	1		
10	01547-0610A	ホルト	1		
11	01547-0610A	ホルト	1		
12	34810-10KA0	ゲージアソシ, フューエルレベルセンタ	1		0.5

**FIG.181A**

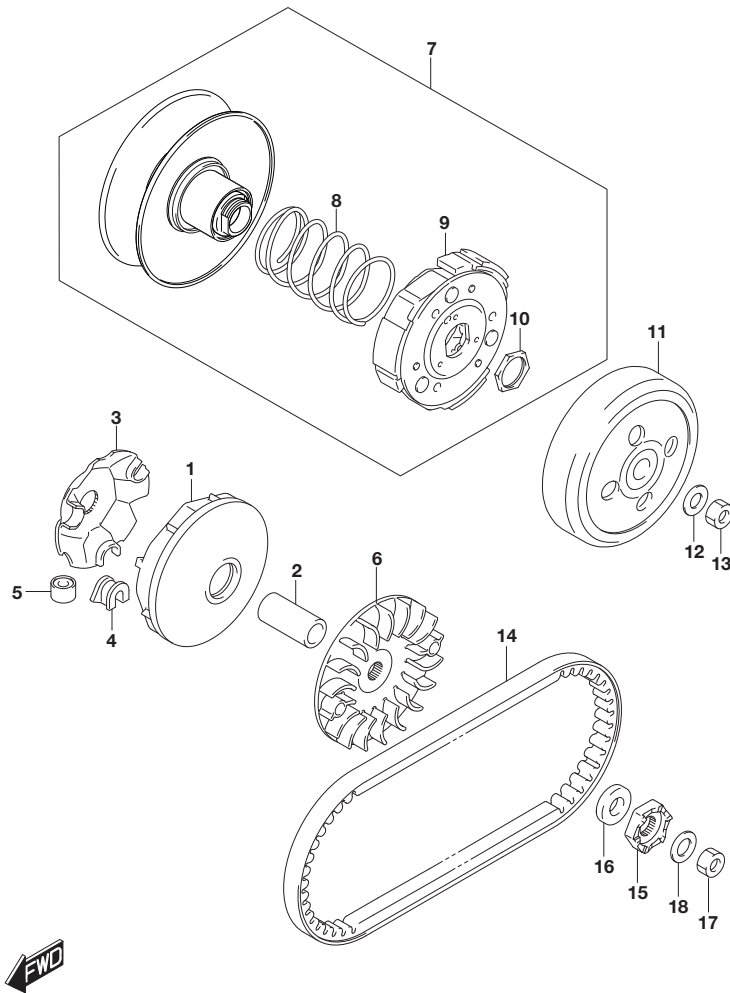


**FIG.181A (1-C-3) クーリング ファン**

見出番号	品番	品名	使用個数	備考	標準作業時間
1	17110-09J20	ファン,クーリング*	1		0.3
2	01550-0612A	ホルト	3		
3	17120-10K10	カウリング*,シリンダ*アツバ*	1		1.0
4	17122-10K10	カウリング*,シリンダ*ロア*	1		
5	17123-08K00	モールド*,シリンダ*カウリング*	1		
6	01547-0625A	ホルト	1		
7	03541-0516A	スクリュ	2		
8	17130-10K00	カウリング*,ファン	1		0.3
9	01547-0625A	ホルト	2		
10	03541-0516A	スクリュ	2		
11	17136-20E00	ブラク*,カウリング*ファン	1		
12	17125-39J10	カバー*,シリンダ*カウリング*	1		
13	48292-32GH0	クリツブ*	2		

**FIG.210A**

**FIG. 210A (1-C-4) トランスミッション (1)**



見出番号	品番	品名	使用個数	備考	標準作業時間
1	21120-41H30	フェイス, ム-バ' フ' ルド' ライフ	1		0.9
2	21125-33G40	スベ-サ, ム-バ' フ' ルド' ライフ	1		
3	21431-41H00	プレート, ム-バ' フ' ルド' ライフ	1		0.9
4	21481-10K00	ダンパ, ム-バ' フ' ルド' ライフ' プレート	3		0.9
5	21650-33G90	ローラ, ム-バ' フ' ルド' ライフ	6		0.9
6	21111-33G00	フェイス, フイクストド' ライフ	1		0.9
7	21200-10K10	フェイスアツシ, ド' リフ' ン	1		
8	21243-10K00	・スフ' リンク', ム-バ' フ' ルド' リフ' ン	1		1.0
9	21501-10K00	・クラツチアツシ, シュー	1		1.0
10	21518-40J00	・ナツト, シュークラツチ	1		
11	21220-41H20	ハウシ' ング', クラツチ	1		1.0
12	09164-12020	ワツシヤ	1		
13	09140-12055	ナツト	1		
14	27601-10K00	Vへ' ルト, ド' ライフ	1		1.0
15	26231-33G00	スタータ, キツク, ライト	1		0.9
16	26232-10K00	スベ-サ, キツク, ライト	1		
17	09140-12055	ナツト	1		
18	09164-12020	ワツシヤ	1		

**FIG.211A**

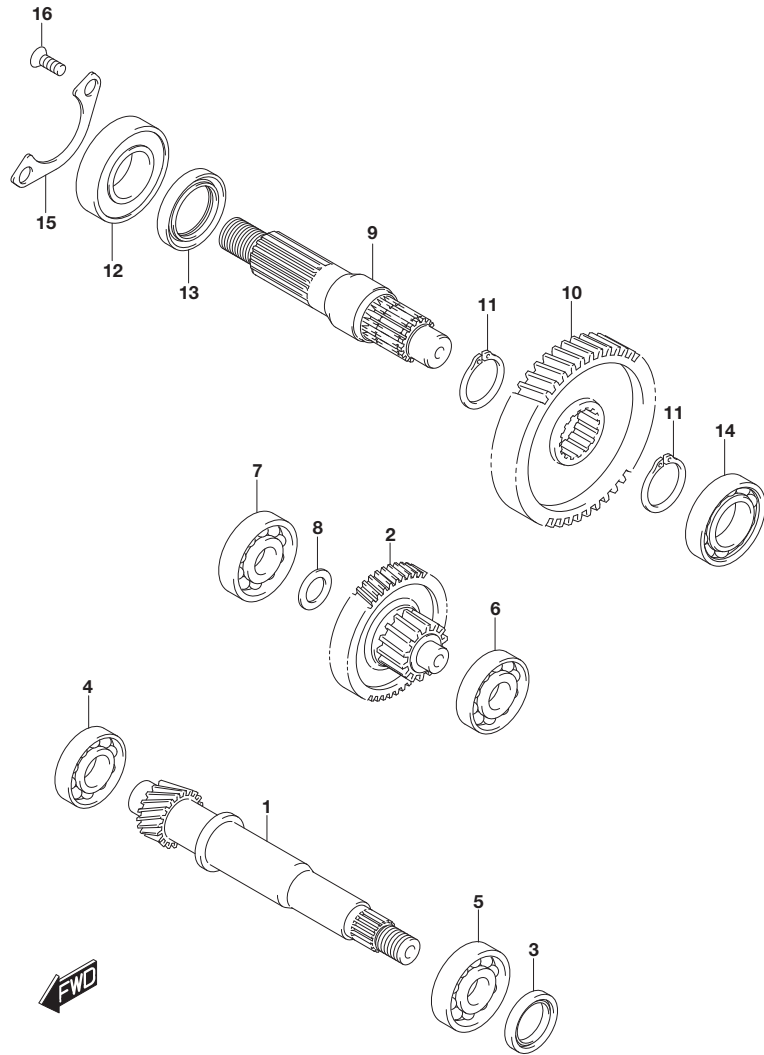
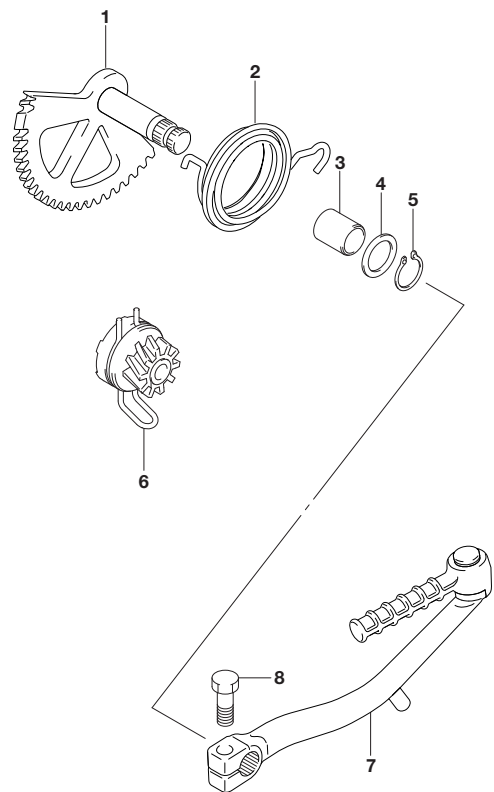


FIG. 211A (1-C-5) トランスミッション (2)

見出番号	品番	品名	使用個数	備考	標準作業時間
1	24131-10K00	シャフト, ドライブ	1		2.1
2	24150-39J10	シャフト, アイドル	1		2.1
3	09283-20068	オイルシール (20X28X5)	1		5.0
4	08110-62020	ベアリング	1	ライト	2.0
5	09262-20168	ベアリング	1	レフト	2.0
6	08113-60010	ベアリング	1	レフト	2.0
7	08113-62010	ベアリング	1	ライト	2.0
8	09181-12167	シム (12X20X1)	1		
9	24141-39J01	シャフト, リヤアクスル	1		2.0
10	24371-39J00	ギヤ, ファイナル リブ	1		
11	09380-24008	スナップ リング	2		
12	09262-22042	ベアリング	1	ライト	0.9
13	09283-27024	オイルシール	1		0.9
14	09262-17054	ベアリング	1	レフト	2.0
15	24751-09J00	リテーナ, ドライブ シャフトベアリング	1		
16	02122-0616A	スクリュー	2		

# FIG.240A

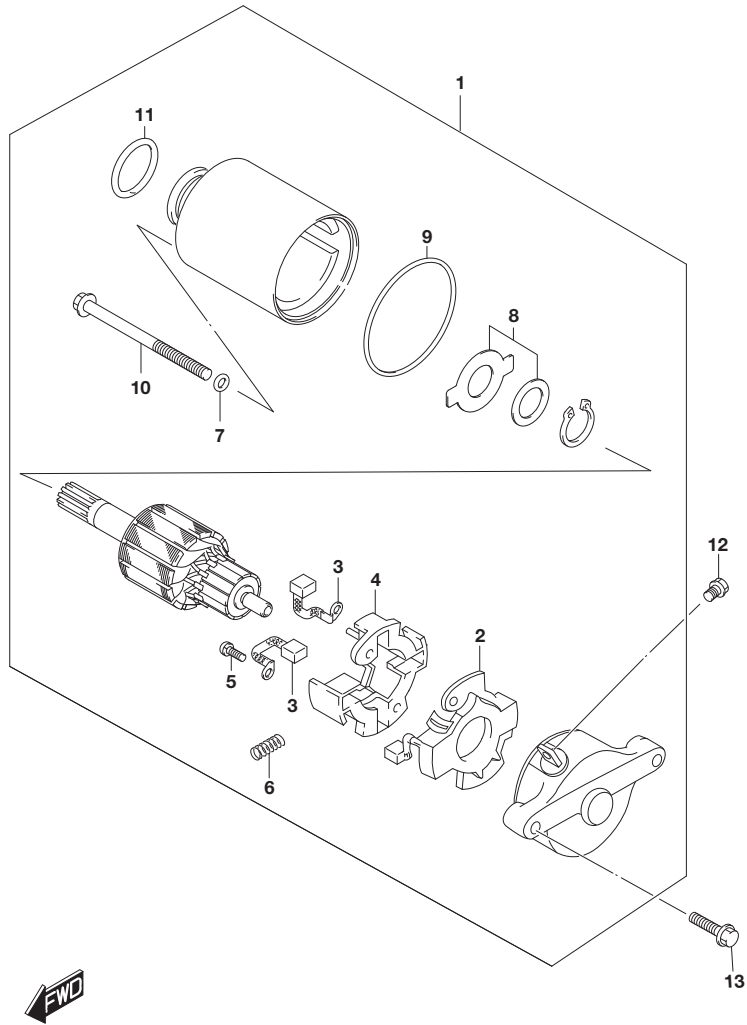


## FIG. 240A (1-C-6) キック スタータ

見出番号	品番	品名	使用個数	備考	標準作業時間
1	26210-10K00	シャフト, キックスタータ	1		1.0
2	26212-46G10	スプリング, キックスタータシャフト	1		
3	26213-39J10	ブッシュ, キックシャフト	1		
4	09160-14053	ワッシャ (14.5X22X0.8)	1		
5	09380-14004	スナップリング	1		
6	26200-39J20	ギヤアッシ, キックスタータリブ	1		1.0
7	26300-10K00	レバーアッシ, キックスタータ	1		0.2
8	26314-33G00	ボルト, キックスタータ	1		



**FIG.301A**



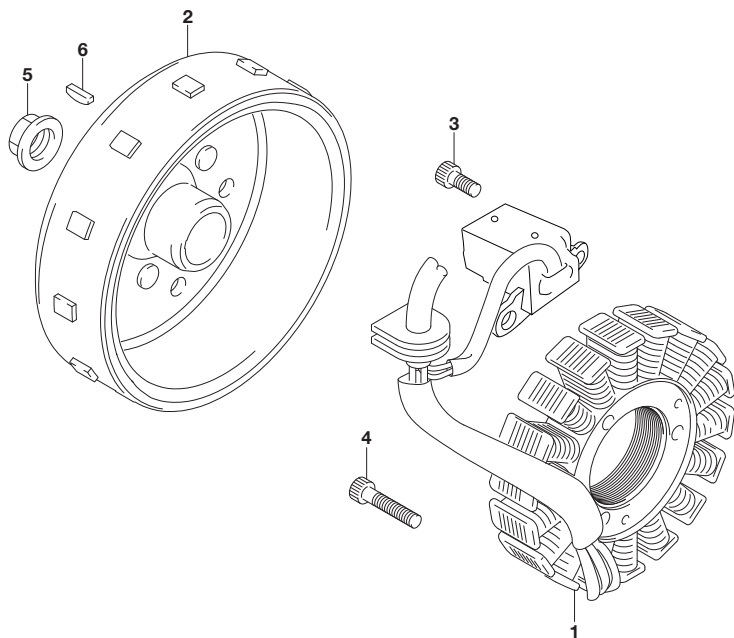
**FIG. 301A (1-C-7) スタートインクモータ**

見出番号	品番	品名	使用個数	備考	標準作業時間
1	31100-10K00	モータアツシ、スタートインク	1		0.6
2	31130-12K00	・フ ランター=ミナルセット	1		0.8
3	31132-12K00	・フ ランホルダ セット	2		0.8
4	31133-12K00	・ホルダ、フ ラシ	1		
5	31134-12K00	・スクリユ	2		
6	31135-05530	・スプ リング	4		
7	31156-12J00	・Oリング	2		
8	31170-12K00	・ワッシャセット	1		
9	31264-05530	・Oリング	2		
10	31280-12J00	・ホ ルト	2		
11	09280-12K00	・Oリング	1		0.8
12	09137-05004	スクリユ (5X8)	1		
13	01547-0630A	ホ ルト	2		

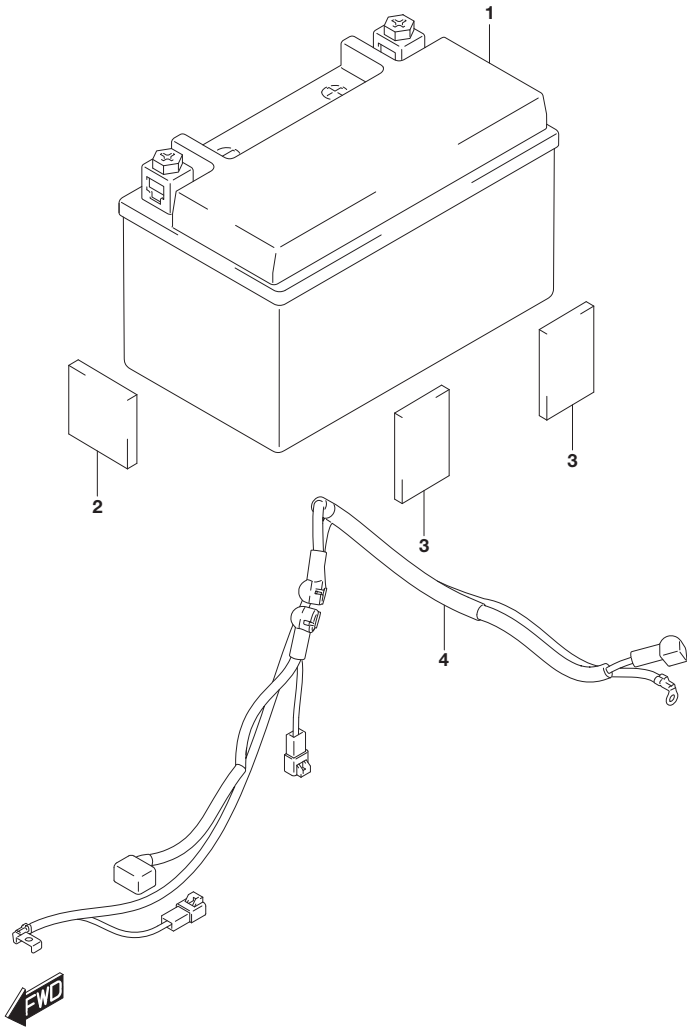
**FIG.303A**

FIG. 303A (1-C-8) マグネト

見出番号	品番	品名	使用個数	備考	標準作業時間
1	32101-10K10	スタータツシ	1		0.7
2	32102-10K10	ロータツシ	1		0.6
3	07130-0512B	ホルト	2		
4	07130-0525B	ホルト	3		
5	08316-1012A	ナツト	1		
6	08341-31039	キー	1		



# FIG.310A

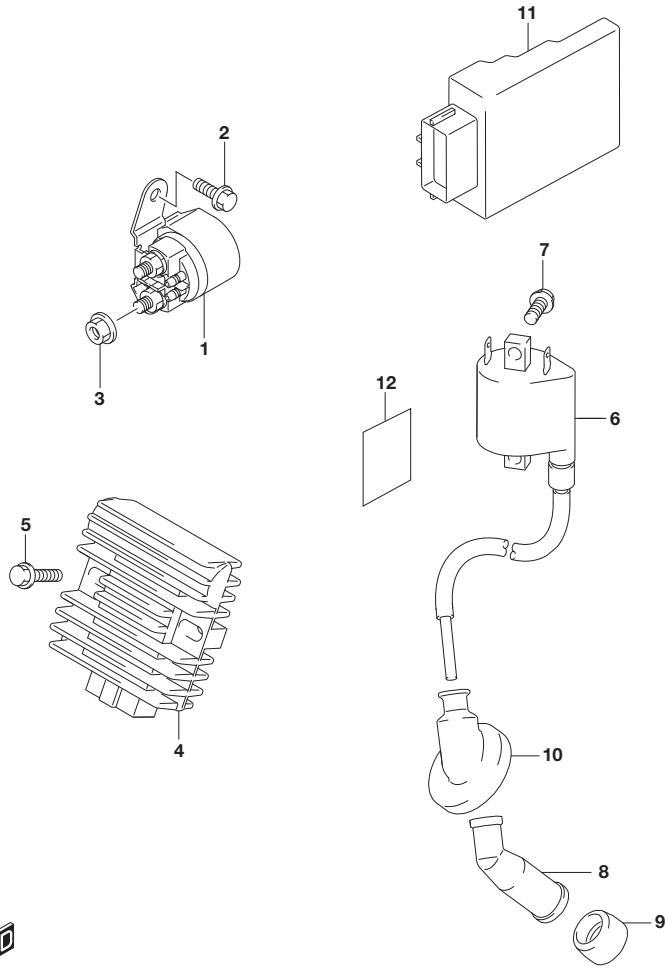


## FIG. 310A (1-C-9) ハ`ツテリ

見出番号	品番	品名	使用個数	備考	標準作業時間
1	#33630-33C10	ハ`ツテリアツシ	1	FTX7A-BS, 12V6AH	0.2
2	53112-29J00	クツシヨシ, フロントフエンタ`	1		
3	94421-29J00	クツシヨシ, カウリシグ`ロフ	4		
4	33860-10K00	ワイヤ, ハ`ツテリマイナ`スリド`	1		0.5

**FIG.312A**

**FIG. 312A (1-C-10) エレクトリカル**



見出番号	品番	品名	使用個数	備考	標準作業時間
1	31800-49110	リレー, スタータスイッチ	1		0.5
2	02162-0612A	スクリュー	2		
3	08361-3506A	ナット	2		
4	32800-10K10	レクタフアイヤツシ	1		0.3
5	01550-0625A	ボルト	2		
6	33410-10K00	コイルアツシ, イグニッション	1		0.4
7	01547-0616A	ボルト	2		
8	33510-04H10	キャップ, スパークラケ	1		
9	33541-42J00	シール, スパークラケ	1		
10	33542-33G00	シール, ハイテンションコード	1		
11	32920-10K20	コントロールユニット, FI	1		0.9
12	36920-10K10	ケツシヨシ	1		



**FIG.330A**

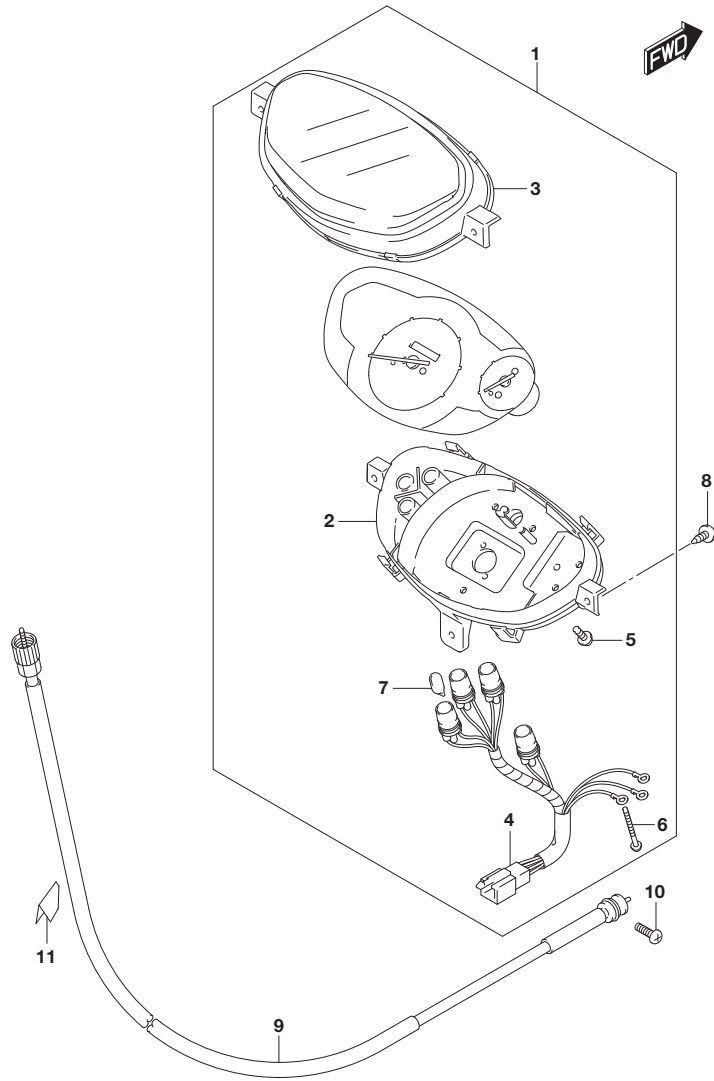


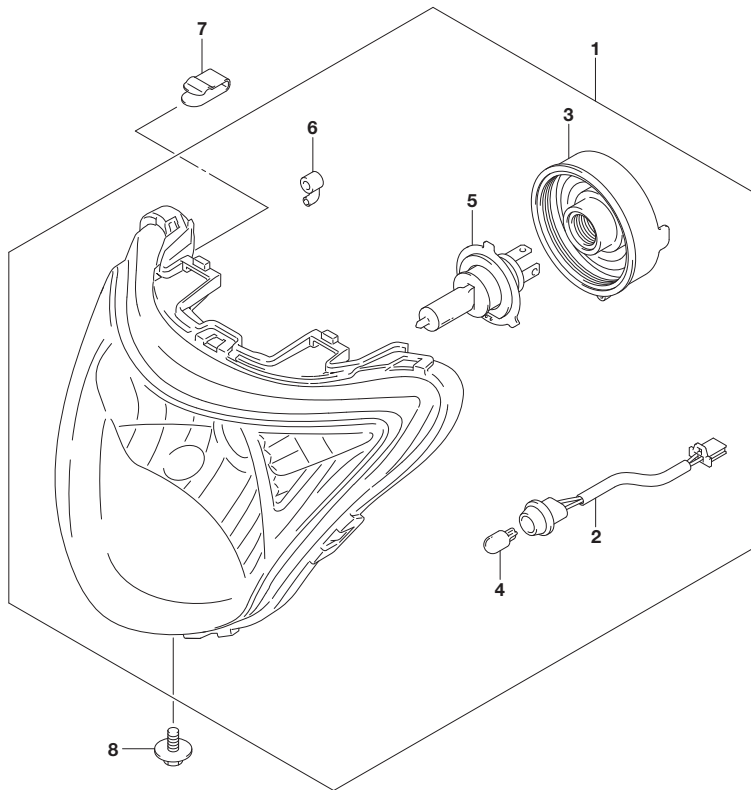
FIG. 330A (1-C-11) スピードメータ

見出番号	品番	品名	使用個数	備考	標準作業時間
1	34100-10KA0	スピードメータアツシ	1		0.4
2	34111-10KA0	・ケース, ロフ	1		0.4
3	34112-10KA0	・ケース, アツハ	1		
4	34173-10KA0	・コードアツシ	1		
5	02112-14083	・スクリュ	2		
6	34383-09400	・スクリュ (3X22)	3		
7	09471-12077	・ハルフ (12V1.7W)	4		
8	03541-0516A	スクリュ	3		
9	34910-10K00	ケーブルアツシ, スピードメータ	1		0.4
10	02112-0516A	スクリュ	1		
11	34955-10K00	プロテクタ, スピードメータケーブル	1		

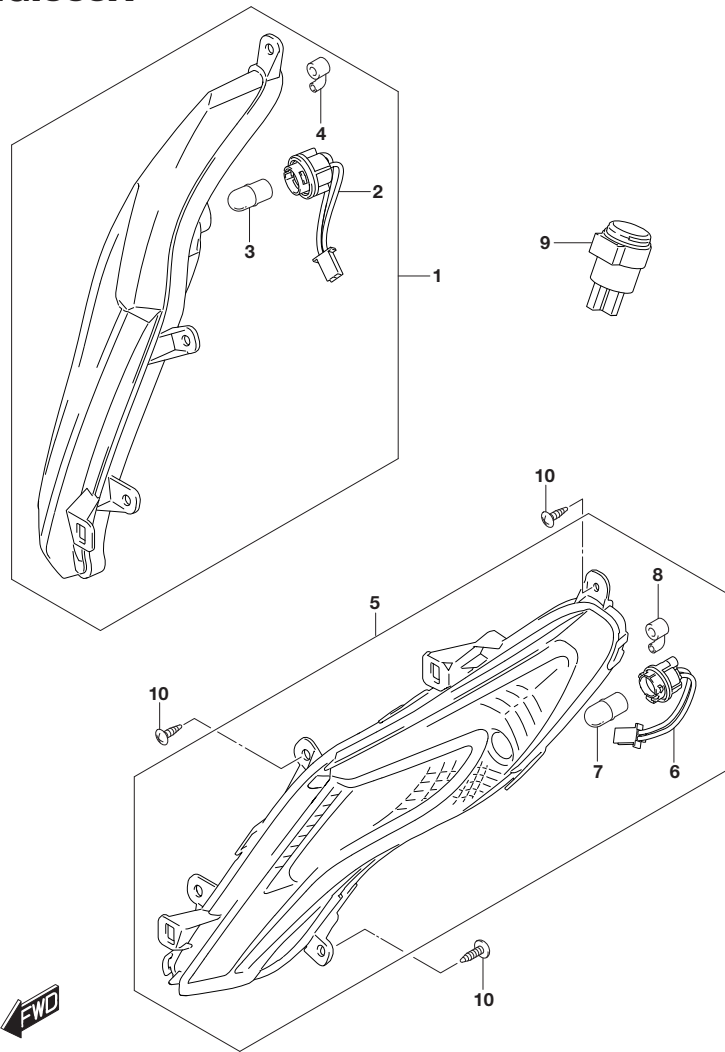
**FIG.333A**

**FIG. 333A (1-C-12) ヘッドランプ**

見出番号	品番	品名	使用個数	備考	標準作業時間
1	35100-10K00	ヘッドランプアッシ	1		0.5
2	35121-39J20	・コードアッシ	1		
3	35174-34G20	・カバー, ソケット	1		
4	09471-12216	・バルブ (12V5W)	1		0.4
5	09471-12241	・バルブ (12V35/35W)	1		0.4
6	35186-45HA0	・チューブ	2		
7	35194-45HA0	クリップ, ヘッドランプ	2		
8	09136-05069	スクリュー	1		



**FIG.335A**



**FIG. 335A (1-C-13) フロント ターンシグナル ランプ**

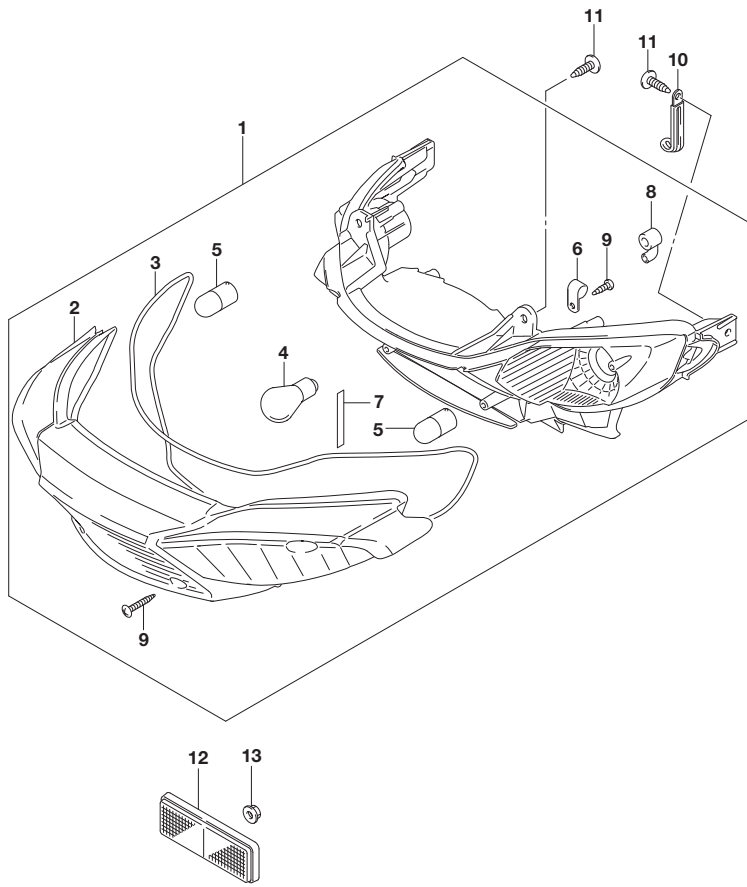
見出番号	品番	品名	使用個数	備考	標準作業時間
1	35601-10K01	ランプアツシ, フロントターンシグナル, ライト	1		0.3
2	35618-10K00	・コードアツシ, ライト	1		
3	09471-12226	・バルブ (12V10W, アンバー)	1		0.2
4	35186-45HA0	・チューブ	1		
5	35602-10K01	ランプアツシ, フロントターンシグナル, レフト	1		0.3
6	35638-10K00	・コードアツシ, レフト	1		
7	09471-12226	・バルブ (12V10W, アンバー)	1		0.2
8	35186-45HA0	・チューブ	1		
9	38610-39J00	リレーアツシ, ターンシグナル	1		0.2
10	03541-0516A	スクリュ	8		

**FIG.339A**

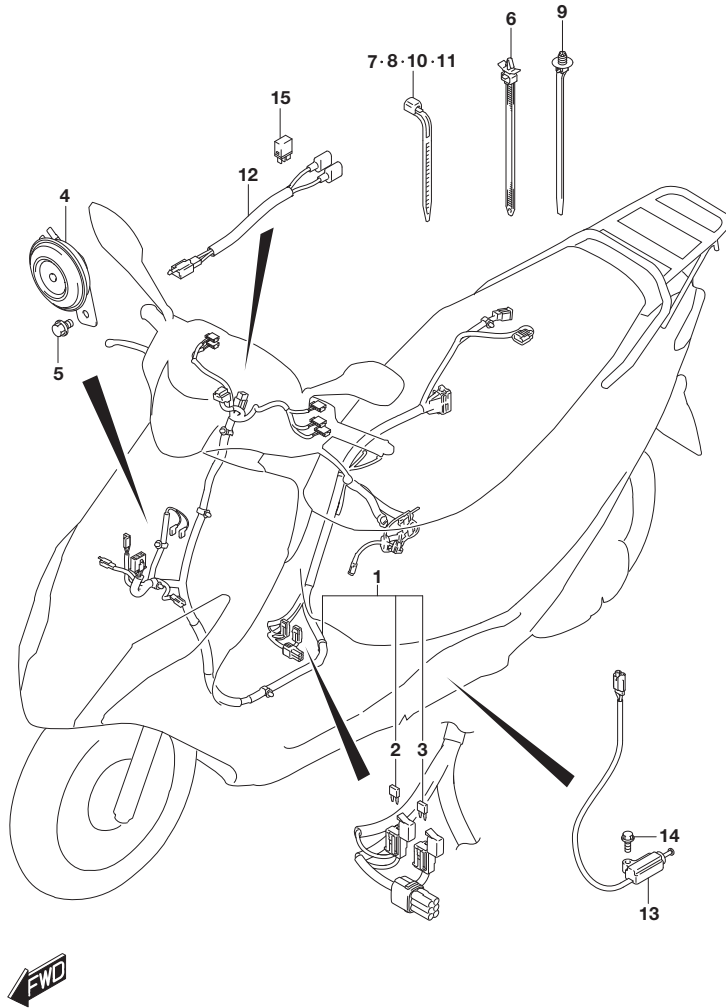


**FIG. 339A (1-C-14) リヤ コンビネーション ランプ**

見出番号	品番	品名	使用個数	備考	標準作業時間
1	35710-10K00	ランプ アツシ, リヤコンビネーション	1		0.9
2	35712-10K00	・レンズ	1		0.3
3	35713-39JA0	・ガasket	1		
4	09471-12128	・バルブ (12V21/5W)	1		0.3
5	09471-12226	・バルブ (12V10W, アンバー)	2		0.3
6	35328-39JA0	・クランプ	1		
7	35781-10K00	・クッション	2		
8	35186-45HA0	・チューブ	2		
9	02112-0416A	・スクリュー	5		
10	09404-06429	クランプ (L:45)	1		
11	03541-0516A	スクリュー	4		
12	35970-04H30	リフレクタスリフレクタアツシ, リヤ	1		0.2
13	08316-1005A	ナット	1		



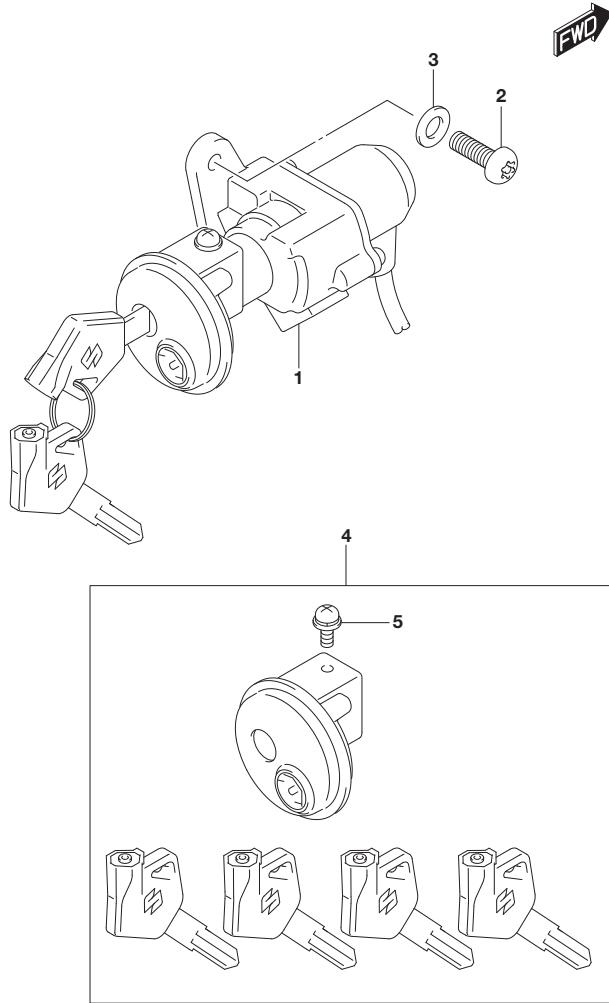
# FIG.350A



## FIG. 350A (1-C-15) ワイヤリング ハーネス

見出番号	品番	品名	使用個数	備考	標準作業時間
1	36610-10K30	ハーネス, ワイヤリング*	1		2.1
2	09481-10501	・フューズ* (10A)	1		
3	09481-15501	・フューズ* (15A)	1		
4	38500-10K00	ホーンアツシ	1		0.4
5	01550-0612A	ホルト	1		
6	36990-29J20	クランプ*, ワイヤリング* ハーネス	1		
7	09407-18402	クランプ*	3		
8	09407-12412	クランプ*	2		
9	09407-17403	クランプ* (L:154)	3		
10	09407-19404	クランプ*	2		
11	09407-23402	クランプ*	1		
12	36851-20E00	ワイヤ, ストップ* スイッチリード*	1		
13	37840-24F01	スイッチアツシ, サイド* スタント*	1		0.4
14	01550-0830A	ホルト	1		
15	38860-10K00	リレーアツシ, ロービ* -ム	1		0.4

**FIG.352A**



**FIG. 352A (1-D-2) ロックセット**

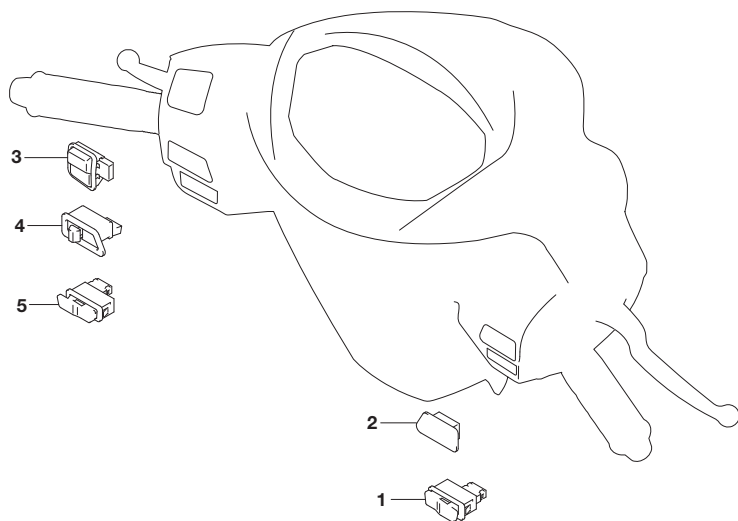
見出番号	品番	品名	使用個数	備考	標準作業時間
1	37100-10K10	ロックアツシ、ステアリング	1		0.4
2	37152-10K00	スクリュ、ステアリング ロック	2		
3	08322-0106A	ワツシヤ	2		
4	37155-10840	シヤツタセット	1		0.4
5	37159-10K00	・スクリュシヤツタロック	1		

**FIG.355A**



**FIG. 355A (1-D-3) ハンドルスイッチ**

見出番号	品番	品名	使用個数	備考	標準作業時間
1	37310-39J10	スイッチアツシ, スタータ	1		0.4
2	37251-16H10	キャツブ, ライテイング スイツチ	1		
3	37420-39J00	スイッチアツシ, デイマ	1		0.4
4	37510-39J00	スイッチアツシ, ターンシグナル	1		0.4
5	37520-39J00	スイッチアツシ, ホーン	1		



**FIG.401A**

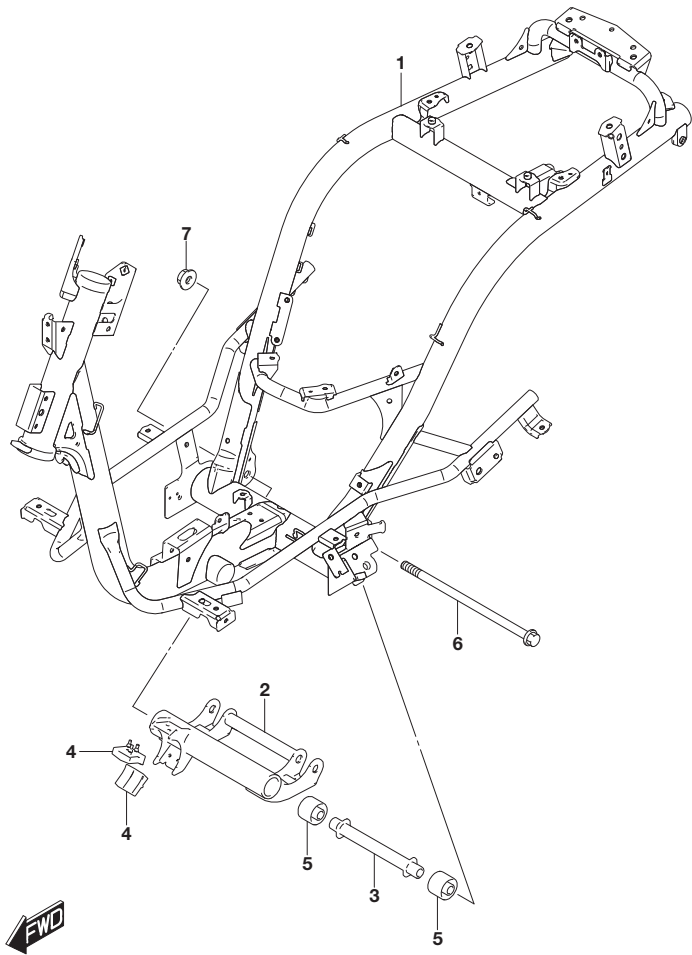
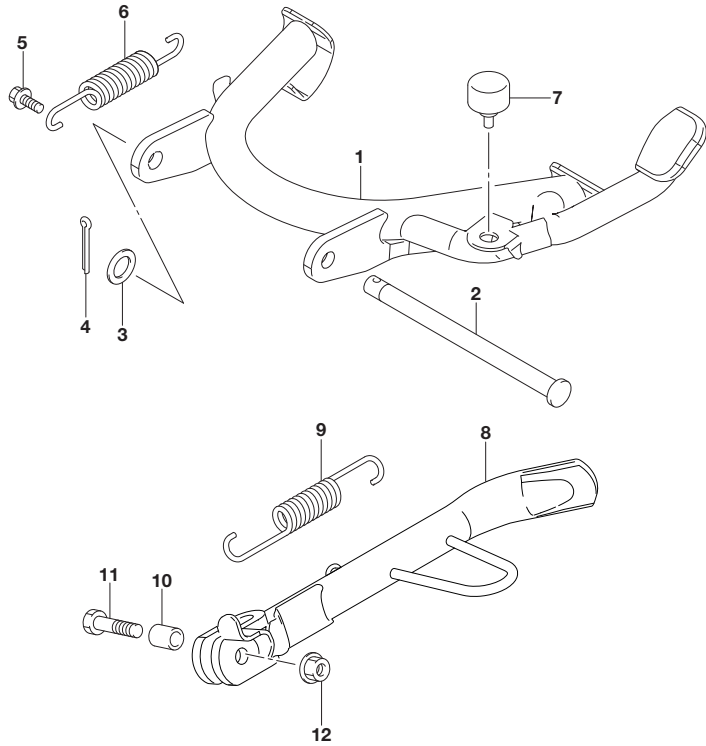


FIG. 401A (1-D-4) フレーム

見出番号	品番	品名	使用個数	備考	標準作業時間
1	41100-10K20	フレーム	1		5.3
2	41180-10K00	フロントクロスバー	1		0.8
3	41170-10K00	リアクロスバー	1		
4	41185-39J00	クッション、スイングストップ	2		
5	41186-33G00	フロントクロスバーブラケット	2		
6	41933-10K00	ボルト、クランクケースブラケット	1		
7	08319-3112A	ナット	1		

**FIG.407A**



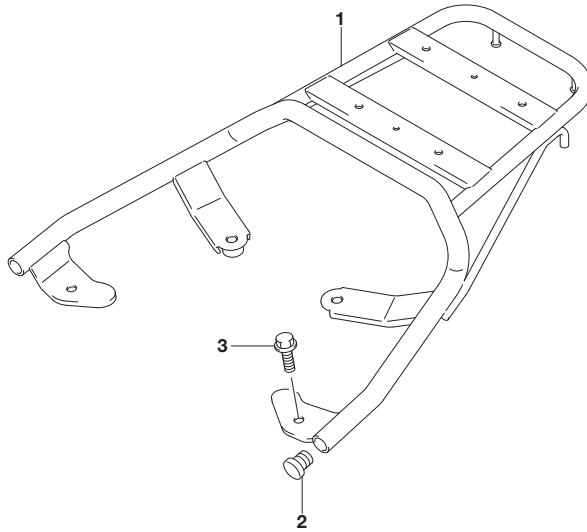
**FIG. 407A (1-D-5) スタンド\***

見出番号	品番	品名	使用個数	備考	標準作業時間
1	42100-10K00	スタンド, センタ	1		0.2
2	42211-39J00	シャフト, センタスタンド*	1		
3	08322-0110B	ワッシャ	1		
4	04111-3020A	ピン	1		
5	42251-32G00	ホルト, センタスタンド* スフリング*	1		
6	09443-17026	スフリング*	1		
7	42272-09J00	クッション, センタスタンド*	1		
8	42310-10K00	スタンド, フロツプ*	1		0.2
9	42241-33G00	スフリング*, フロツプ* スタンド*	1		
10	42334-39J00	スベ-サ, フロツプ* スタンド*	1		
11	42411-39J00	ホルト, フロツプ* スタンド*	1		
12	08319-3108A	ナツト	1		

**FIG.412A**

FIG. 412A (1-D-6) キャリア

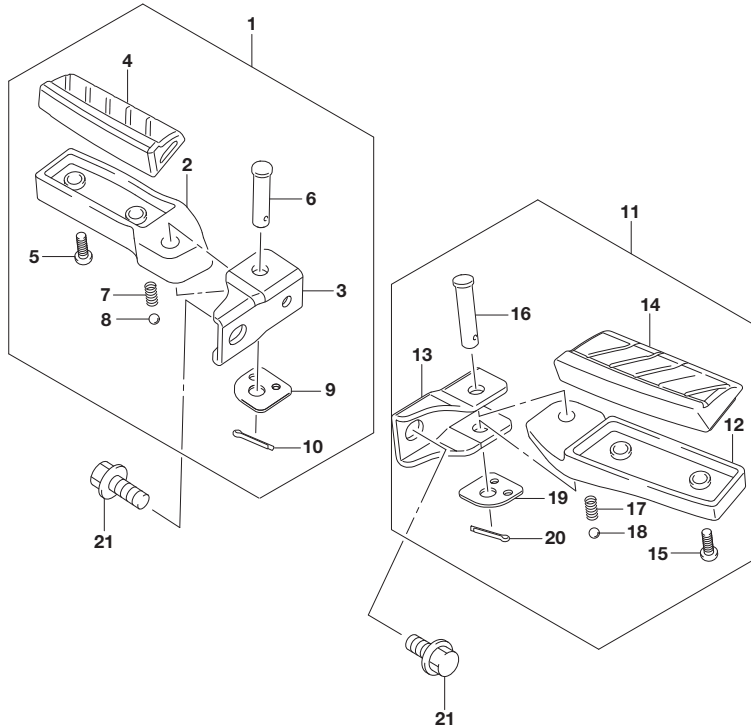
見出番号	品番	品名	使用個数	備考	標準作業時間
1	46110-39J20	キャリア, リヤ	1		0.5
2	46363-01GU0	ブラケット, リヤキャリア	2		
3	01550-0825A	ホルト	4		



**FIG.417A**

**FIG. 417A (1-D-7) ヒ° リオン フートレスト**

見出番号	品 番	品 名	使用個数	備 考	標 準 作業時間
1	43600-10K00	フットレストアツシ, ヒ° リオン, ライト	1		0.2
2	43611-33GD2	・パ° -, ヒ° リオンフットレスト, ライト	1		0.2
3	43625-10K00	・ホルダ°, ヒ° リオンフットレスト, ライト	1		
4	43660-10K00	・ラバ° -, ヒ° リオンフットレスト, ライト	1		
5	02112-0512A	・スクリユ	2		
6	43578-10K00	・ビ° ン, ヒ° リオンフットレスト	1		
7	43613-45F00	・スフ° リンク°, ヒ° リオンフットレスト	1		
8	06111-08003	・ホ° ル	1		
9	43614-10K00	・フ° レート, フットレストストツフ°	1		
10	04111-2515A	・ビ° ン	1		
11	43700-10K00	フットレストアツシ, ヒ° リオン, レフト	1		0.2
12	43711-33GD2	・パ° -, ヒ° リオンフットレスト, レフト	1		
13	43625-10K00	・ホルダ°, ヒ° リオンフットレスト, ライト	1		
14	43760-10K00	・ラバ° -, ヒ° リオンフットレスト, レフト	1		
15	02112-0512A	・スクリユ	2		
16	43578-10K00	・ビ° ン, ヒ° リオンフットレスト	1		
17	43613-45F00	・スフ° リンク°, ヒ° リオンフットレスト	1		
18	06111-08003	・ホ° ル	1		
19	43614-10K00	・フ° レート, フットレストストツフ°	1		
20	04111-2515A	・ビ° ン	1		
21	01550-1020B	ホ° ル	2		



**FIG.420A**

FIG. 420A (1-D-8) フューエル タンク

見出番号	品番	品名	使用個数	備考	標準作業時間
1	44110-10K10	TANK, FUEL	1		0.9
2	44210-09GC0	CAP, FUEL TANK FILLER	1		
3	44663-10K00	バンド, フューエルタンクフイラ	1		
4	02142-0508A	スクリュ	1		
5	01550-0610A	ホルト	4		
6	44261-41H10	ラバー, タンクインレット	1		
7	44423-10K00	ホース, フューエルドレーン	1		
8	03541-0616B	スクリュ	1		
9	09169-06071	ワッシャ	1		

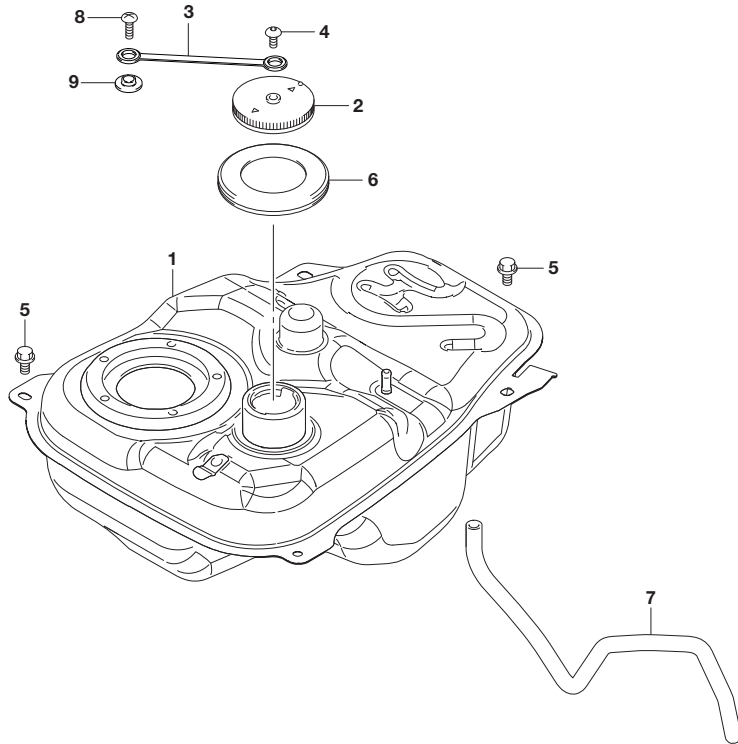


FIG.427A

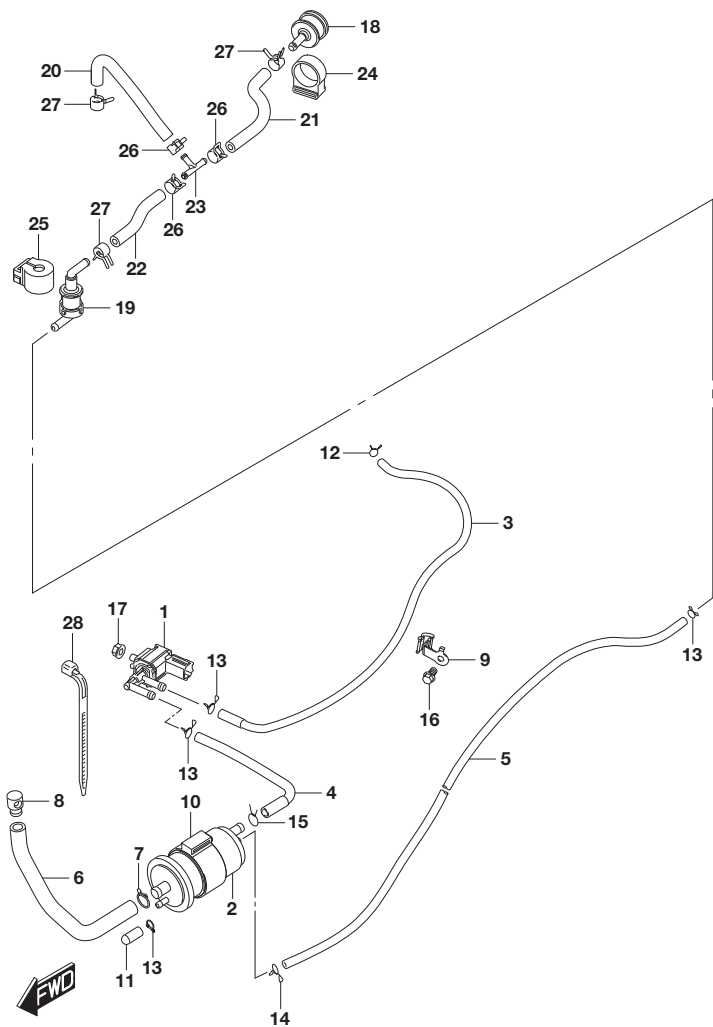
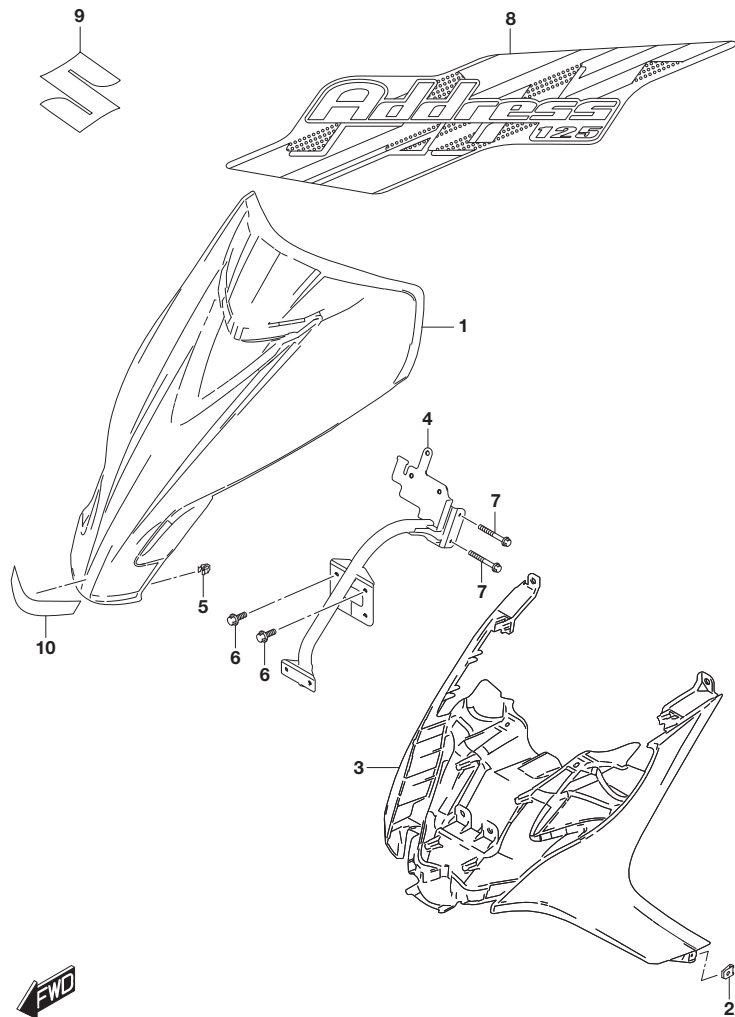


FIG. 427A (1-D-9) エバポ システム

見出番号	品番	品名	使用個数	備考	標準作業時間
1	18114-10K00	パルプ, キヤスタハージ	1		0.3
2	18560-10K00	キヤスタアツシ, エバホ	1		0.4
3	18561-10K11	ホース, キヤスタハージ NO. 1	1		1.3
4	18562-10K10	ホース, キヤスタハージ NO. 2	1		1.3
5	18563-10K10	ホース, キヤスタサージ	1		1.3
6	18567-10K00	ホース, キヤスタエア	1		1.3
7	18568-39J00	クリップ, キヤスタエアホース	1		0.3
8	18569-10K00	プラグ, キヤスタエアホース	1		
9	18572-10K00	クランプ, ハージホース	1		
10	18573-10K00	クツシヨシ, キヤニスタ	1		
11	09251-04003	キャップ	1		
12	09401-07201	クリップ	1		
13	09401-09406	クリップ	4		
14	09401-08414	クリップ	1		
15	09401-11403	クリップ	1		
16	01547-0610A	ホルト	1		
17	08316-1006A	ナツト	1		
18	44240-09G01	パルプ, チエツク	1		1.3
19	44240-13H00	パルプ, フェエルタンクフリース	1		1.3
20	44434-10K00	ホース, タンク/3ウエイ	1		
21	44435-10K00	ホース, 3ウエイ/チエツクパルプ	1		
22	44436-10K00	ホース, 3ウエイ/フリースパルプ	1		
23	44451-45H00	ジヨイント, エバホホース	1		
24	44894-33G00	クツシヨシ, チエツクパルプ	1		
25	44894-39J10	クツシヨシ, フェエルタンクフリース	1		
26	09401-09L02	クリップ	3		
27	09401-10L03	クリップ	3		
28	09407-12412	クランプ	1		

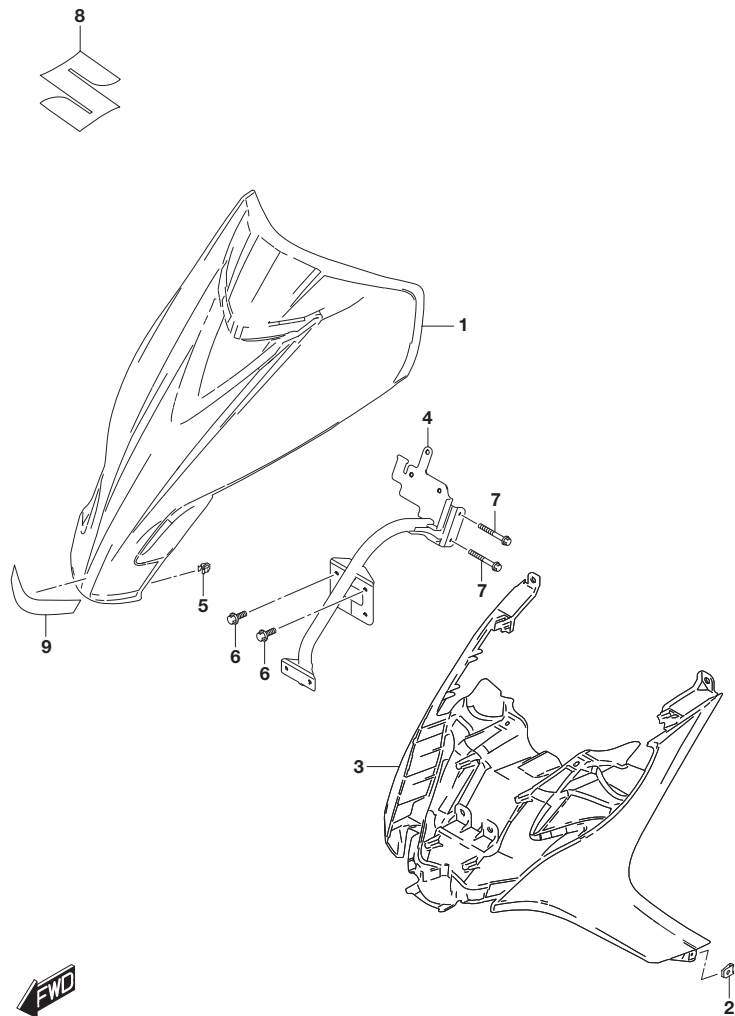
**FIG.435A**



**FIG. 435A (1-D-10) フロント レッグ シールド\* (UU125NEQMO)**

見出番号	品番	品名	使用個数	備考	標準作業時間
1-1	48111-10K00-33J	シールド*, レッグ* フロント (ﾌﾞﾗｯｸ)	1		0.2
1-2	48111-10K00-PVQ	シールド*, レッグ* フロント (ﾚｯﾄﾞ)	1		0.2
1-3	48111-10K00-QMT	シールド*, レッグ* フロント (ﾎﾞﾗｲﾄ)	1		0.2
2	47399-48H00	ﾅｯﾄ	2		
3	48112-10K00-291	シールド*, レッグ* フロントﾛｯﾌﾟ (ﾌﾞﾗｯｸ)	1		0.2
4	48150-10K00	ﾌﾞﾚｰｽ, レッグ* シールド*	1		0.2
5	48291-32GH0	ｸﾘｯﾌﾟ	2		
6	09111-06102	ﾎﾞﾙﾄ (6X14.8)	2		
7	01550-0645A	ﾎﾞﾙﾄ	2		
8-1	68645-10K20-B1B	ﾃｰﾌﾟ, シールド* レッグ* フロント	1	FOR 33J	
8-2	68645-10K20-B1C	ﾃｰﾌﾟ, シールド* レッグ* フロント	1	FOR PVQ	
8-3	68645-10K20-B1D	ﾃｰﾌﾟ, シールド* レッグ* フロント	1	FOR QMT	
9-1	68211-28G00-YD8	ｴﾝﾌﾞﾚﾑ, S (ｼﾙﾊﾞｰ)	1	FOR 33J, PVQ	
9-2	68211-28G00-YZJ	ｴﾝﾌﾞﾚﾑ, "S" (ｸﾞﾚｰ)	1	FOR QMT	
10	68191-10K00	ﾏｰｶ, フロント	1		

**FIG.435B**



**FIG. 435B (1-D-11) フロント レッグ シールド\* (UU125NZQMO)**

見出番号	品番	品名	使用個数	備考	標準作業時間
1-1	48111-10K00-33J	シールド*, レッグ フロント (ブラック)	1		0.2
1-2	48111-10K00-QMT	シールド*, レッグ フロント (ホワイト)	1		0.2
1-3	48111-10K00-Y2D	シールド*, レッグ フロント (シルバー)	1		0.2
2	47399-48H00	ナット	2		
3	48112-10K00-291	シールド*, レッグ フロントロア (ブラック)	1		0.2
4	48150-10K00	ブレース, レッグ シールド*	1		0.2
5	48291-32GH0	クリップ	2		
6	09111-06102	ボルト (6X14.8)	2		
7	01550-0645A	ボルト	2		
8-1	68211-28G00-YD8	エンブレム, S (シルバー)	1	FOR 33J	
8-2	68211-28G00-YZJ	エンブレム, "S" (グレー)	1	FOR QMT, Y2D	
9	68191-10K00	マーカ, フロント	1		

**FIG.438A**

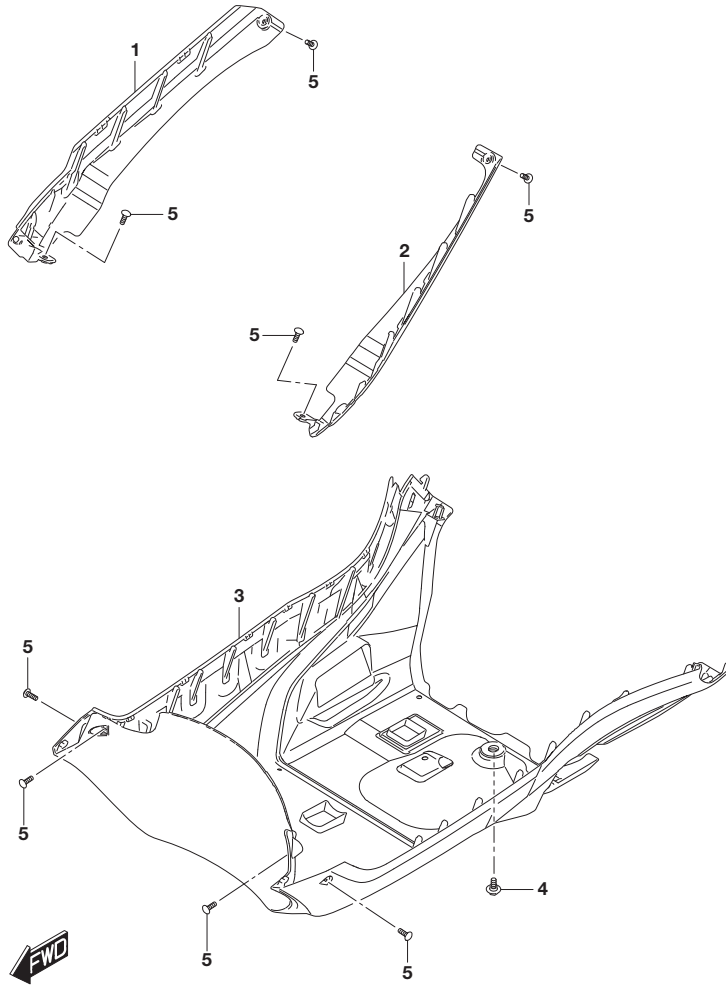


FIG. 438A (1-D-12) サイド レッグ シールド

見出番号	品 番	品 名	使用個数	備 考	標 準 作業時間
1	48132-10K00-291	カバ -, アンダ -, ライト (フ ラツク)	1		0.2
2	48133-10K00-291	カバ -, アンダ -, レフト (フ ラツク)	1		
3	48131-10K00-291	カバ -, アンダ- (フ ラツク)	1		0.2
4	09111-06102	ボ ルト (6X14. 8)	1		
5	03541-0516A	スクリ ュ	8		

**FIG.440A**

**FIG. 440A (1-D-13) リヤ レッグ シールド\***

見出番号	品番	品名	使用個数	備考	標準作業時間
1	48121-10K10	フットボード*, レッグシールド*	1		1.2
2	48122-10K00	リッド*, ハッチリッド* ツクス	1		0.2
3	47399-48H00	ナット	4		
4	09111-06072	ボルト (6X17.8)	4		
5	09139-06165	スクリュ (6X16)	2		
6	03541-0516A	スクリュ	2		
7	03541-0516B	スクリュ	1		
8	92111-10K00	カバー, レッグシールド*	1		1.8
9	92112-10K00	リッド*, レッグカバー	1		0.6
10	92113-10K00	ラック, レッグシールド*	1		
11	92170-39J10	フックアツシ, レッグカバー	1		
12	08332-1104A	-Eリング*	1		
13	92178-39J10	スクリュ, レッグカバーフック	2		
14	03541-0516B	スクリュ	6		
15	03541-0530A	スクリュ	8		

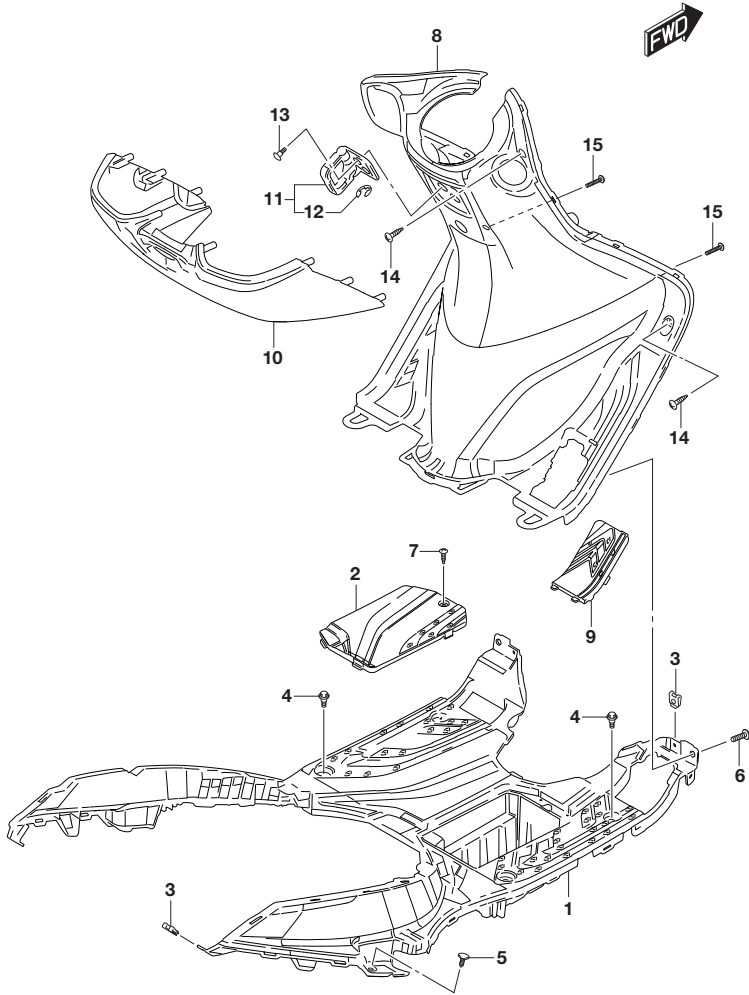


FIG.445A

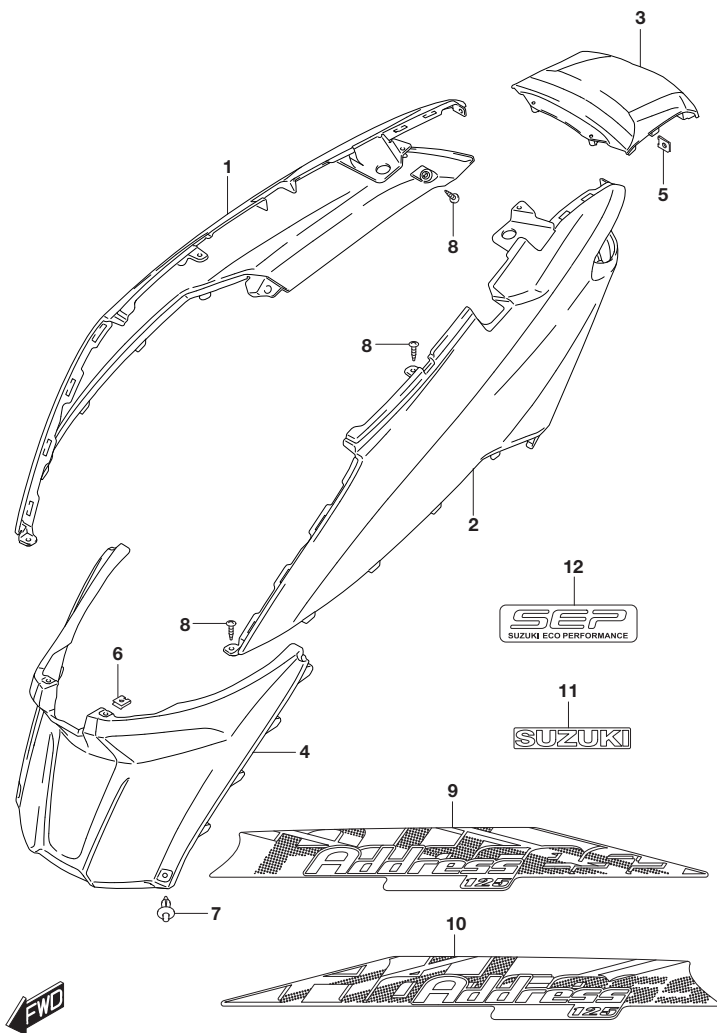
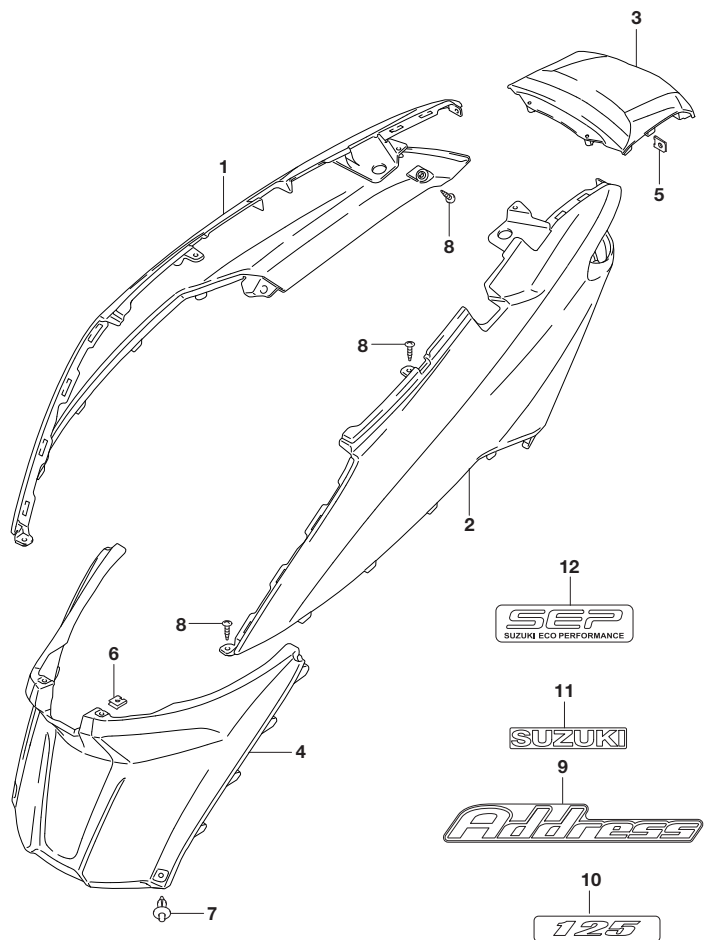


FIG. 445A (1-D-14) フレーム カハ - (UU125NEQMO)

見出番号	品番	品名	使用個数	備考	標準作業時間
1-1	47111-10K00-33J	カハ -, フレーム, ライト (ﾌﾞﾗｯｸ)	1		0.9
1-2	47111-10K00-PVQ	カハ -, フレーム, ライト (ﾚｯﾄﾞ)	1		0.9
1-3	47111-10K00-QMT	カハ -, フレーム, ライト (ﾎﾞﾜｲﾄ)	1		0.9
2-1	47211-10K00-33J	カハ -, フレーム, ﾚﾌﾄ (ﾌﾞﾗｯｸ)	1		0.9
2-2	47211-10K00-PVQ	カハ -, フレーム, ﾚﾌﾄ (ﾚｯﾄﾞ)	1		0.9
2-3	47211-10K00-QMT	カハ -, フレーム, ﾚﾌﾄ (ﾎﾞﾜｲﾄ)	1		0.9
3-1	47131-10K00-33J	カハ -, フレームﾘﾏ (ﾌﾞﾗｯｸ)	1		0.9
3-2	47131-10K00-PVQ	カハ -, フレームﾘﾏ (ﾚｯﾄﾞ)	1		0.9
3-3	47131-10K00-QMT	カハ -, フレームﾘﾏ (ﾎﾞﾜｲﾄ)	1		0.9
4	47121-10K00	カハ -, フレームﾌﾛﾝﾄ	1		0.3
5	47399-48H00	ﾅｯﾄ	2		
6	47399-48H00	ﾅｯﾄ	2		
7	48292-32GH0	ｸﾘｯﾌﾟ	2		
8	03541-0516A	ｽｸﾘﾕ	6		
9-1	68135-10K50-B1B	ﾃｰﾌﾞ, フレームｶﾊ -, ﾚｲﾄ	1	FOR 33J	
9-2	68135-10K50-B1C	ﾃｰﾌﾞ, フレームｶﾊ -, ﾚｲﾄ	1	FOR PVQ	
9-3	68135-10K50-B1D	ﾃｰﾌﾞ, フレームｶﾊ -, ﾚｲﾄ	1	FOR QMT	
10-1	68145-10K50-B1B	ﾃｰﾌﾞ, フレームｶﾊ -, ﾚﾌﾄ	1	FOR 33J	
10-2	68145-10K50-B1C	ﾃｰﾌﾞ, フレームｶﾊ -, ﾚﾌﾄ	1	FOR PVQ	
10-3	68145-10K50-B1D	ﾃｰﾌﾞ, フレームｶﾊ -, ﾚﾌﾄ	1	FOR QMT	
11-1	68131-39J00-YD8	ｴﾝﾌﾞﾚﾑ, "SUZUKI" (ｼﾙﾊﾞｰ)	1	FOR 33J, PVQ	
11-2	68131-39J00-YZJ	ｴﾝﾌﾞﾚﾑ, "SUZUKI" (ｶﾞﾚｰ)	1	FOR QMT	
12	68136-42J00	ｴﾝﾌﾞﾚﾑ, フレームｶﾊ -	1		

**FIG.445B**

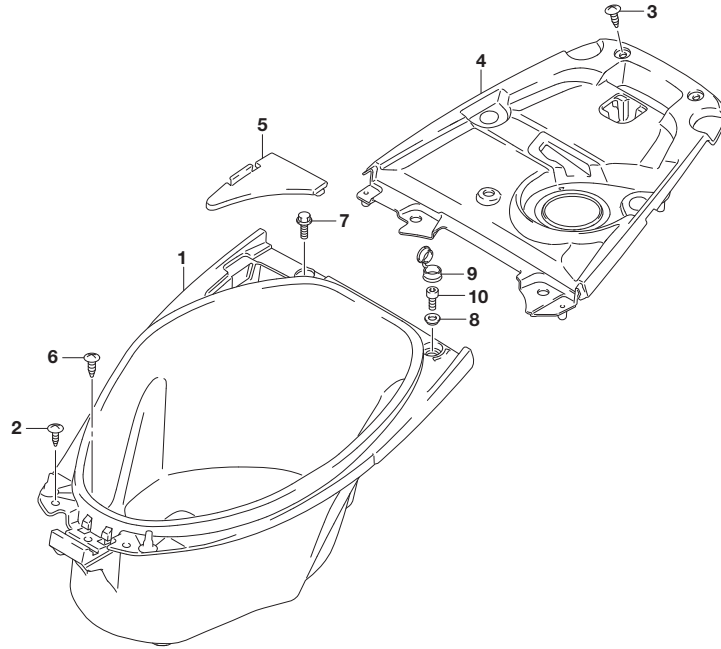


**FIG. 445B (1-D-15) フレーム カハ<sup>レ</sup> - (UU125NZQMO)**

見出番号	品番	品名	使用個数	備考	標準作業時間
1-1	47111-10K00-33J	カハ <sup>レ</sup> -, フレーム, ライト (フ <sup>レ</sup> ラツク)	1		0.9
1-2	47111-10K00-QMT	カハ <sup>レ</sup> -, フレーム, ライト (ホ <sup>ク</sup> イ <sup>ト</sup> )	1		0.9
1-3	47111-10K00-Y2D	カハ <sup>レ</sup> -, フレーム, ライト (シル <sup>バ</sup> -)	1		0.9
2-1	47211-10K00-33J	カハ <sup>レ</sup> -, フレーム, レフト (フ <sup>レ</sup> ラツク)	1		0.9
2-2	47211-10K00-QMT	カハ <sup>レ</sup> -, フレーム, レフト (ホ <sup>ク</sup> イ <sup>ト</sup> )	1		0.9
2-3	47211-10K00-Y2D	カハ <sup>レ</sup> -, フレーム, レフト (シル <sup>バ</sup> -)	1		0.9
3-1	47131-10K00-33J	カハ <sup>レ</sup> -, フレームリヤ (フ <sup>レ</sup> ラツク)	1		0.9
3-2	47131-10K00-QMT	カハ <sup>レ</sup> -, フレームリヤ (ホ <sup>ク</sup> イ <sup>ト</sup> )	1		0.9
3-3	47131-10K00-Y2D	カハ <sup>レ</sup> -, フレームリヤ (シル <sup>バ</sup> -)	1		0.9
4	47121-10K00	カハ <sup>レ</sup> -, フレームフロント	1		0.3
5	47399-48H00	ナツト	2		
6	47399-48H00	ナツト	2		
7	48292-32GH0	クリツプ	2		
8	03541-0516A	スクリュ	6		
9	68135-10K00-BKY	テ-フ <sup>レ</sup> -, フレームカハ <sup>レ</sup> -	3		
10-1	68136-10K10-YD8	エンフ <sup>レ</sup> レム, フレームカハ <sup>レ</sup> - (シル <sup>バ</sup> -)	2	FOR 33J	
10-2	68136-10K10-YZJ	エンフ <sup>レ</sup> レム, フレームカハ <sup>レ</sup> - (ク <sup>レ</sup> -)	2	FOR QMT, Y2D	
11-1	68131-39J00-YD8	エンフ <sup>レ</sup> レム, "SUZUKI" (シル <sup>バ</sup> -)	1	FOR 33J	
11-2	68131-39J00-YZJ	エンフ <sup>レ</sup> レム, "SUZUKI" (ク <sup>レ</sup> -)	1	FOR QMT, Y2D	
12	68136-42J00	エンフ <sup>レ</sup> レム, フレームカハ <sup>レ</sup> -	1		

# FIG.456A

## FIG. 456A (1-E-2) ヘルメット ホツクス



見出番号	品番	品名	使用個数	備考	標準作業時間
1	92211-10K10	ホツクス, ヘルメット	1		0.3
2	03541-0516B	スクリュ	2		
3	03541-0516B	スクリュ	2		
4	92212-10K00	カバー, ヘルメットホツクス	1		
5	92213-10K00	リッド, ヘルメットホツクス	1		
6	09139-06165	スクリュ (6X16)	2		
7	01550-0612A	ホルト	1		
8	09169-06082	ワツシヤ	1		
9	92223-33GA0	キヤツプ, ホツクスホルト	1		
10	07130-0612A	ホルト	1		



# FIG.460A

## FIG. 460A (1-E-3) フロント フェンダ\*

見出番号	品番	品名	使用個数	備考	標準作業時間
1	53111-10K00	フェンダ*, フロント	1		0.2
2	09111-06102	ボルト (6X14.8)	3		

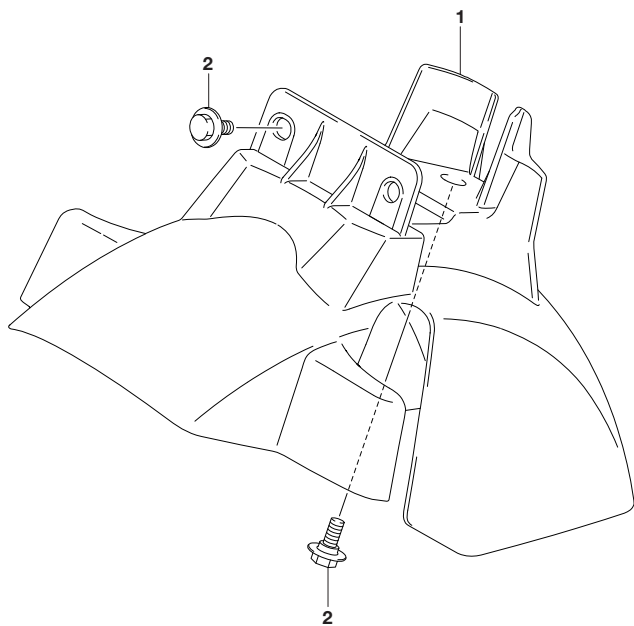
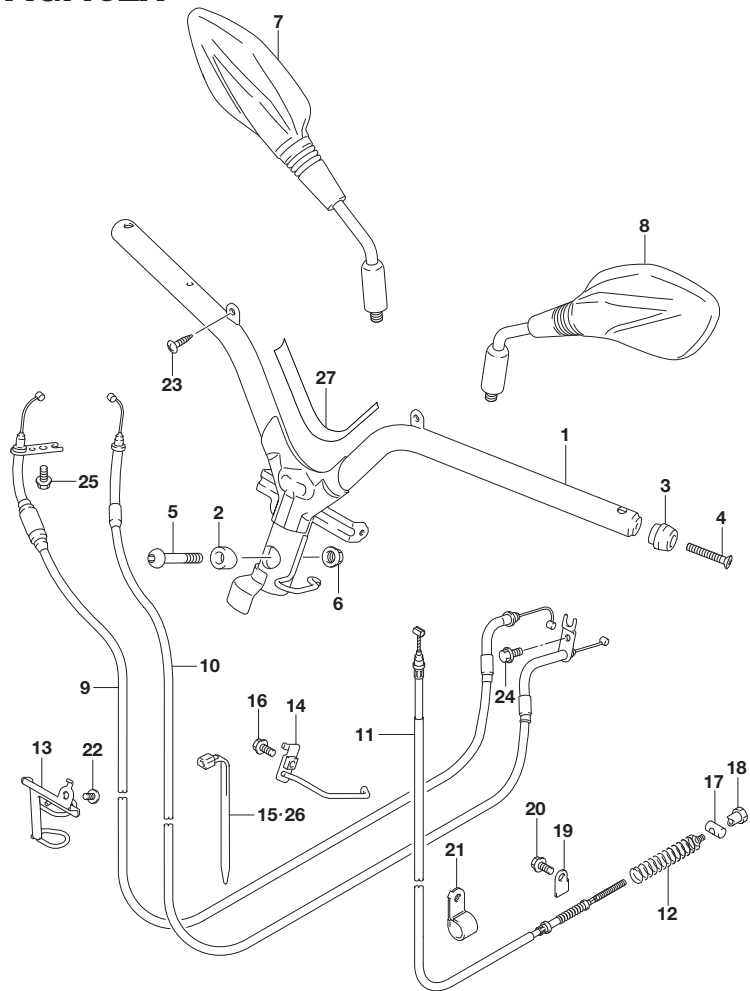


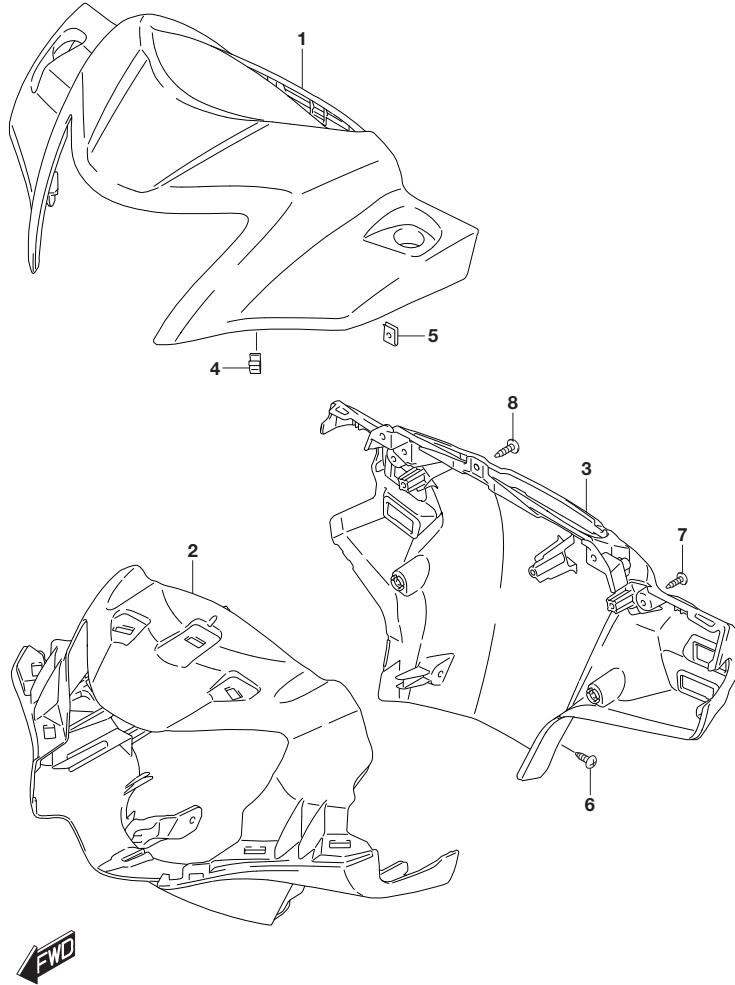
FIG.462A

FIG. 462A (1-E-4) ハンドルバー

見出番号	品番	品名	使用個数	備考	標準作業時間
1	56110-10K01	ハンドルバー	1		1.1
2	51358-09G50	ストッパー, ハンドルバー	1		
3	56278-40J00	バランス, ハンドルバー	2		
4	02122-0640B	スクリュ	2		
5	09106-10091	ボルト(10X48)	1		
6	08319-3110A	ナット	1		
7	56500-10K11	ミラーアツシ, リヤビュ-ライト	1		0.2
8	56600-10K11	ミラーアツシ, リヤビュ-, レフト	1		0.2
9	58300-10KA0	ケーブルアツシ, スロットルNO. 1	1		1.6
10	58300-10KB0	ケーブルアツシ, スロットルNO. 2	1		1.6
11	58510-10KA0	ケーブル, リヤブレーキ	1		0.8
12	58562-09J00	スプリング, リヤブレーキケーブル	1		
13	58620-10K00	ガイド, スピードメーターケーブル	1		
14	58630-10K00	ガイド, ケーブル	1		
15	09407-23402	クランプ	1		
16	01550-0610A	ボルト	1		
17	09209-11002	ピン(11X18)	1		
18	09150-06010	ナット	1		
19	58575-39J00	プレート, リヤブレーキケーブル	1		
20	01547-0610A	ボルト	1		
21	58577-33G00	クランプ, リヤブレーキケーブルクランクケースフロント	1		
22	01550-0610A	ボルト	1		
23	03541-0516A	スクリュ	2		
24	02142-0510A	スクリュ	1		
25	02142-0510B	スクリュ	1		
26	09407-12412	クランプ	1		
27	36920-10K00	プロテクタ, ワイヤリングハーネス	1		



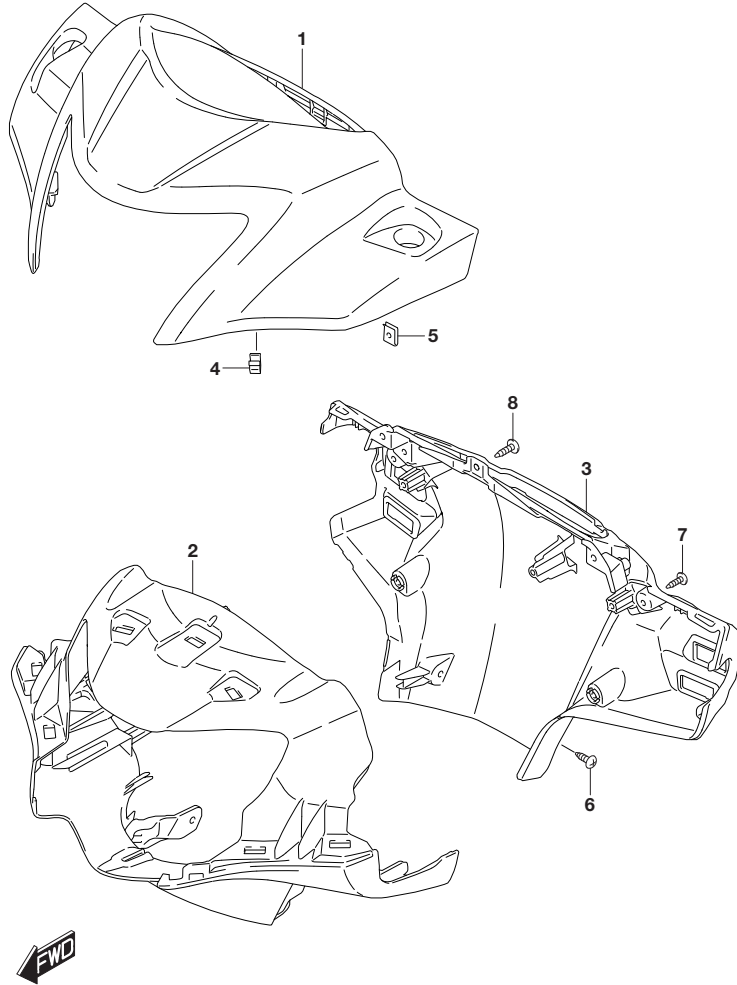
**FIG.463A**



**FIG. 463A (1-E-5) ハンドルカバー (UU125NEQMO)**

見出番号	品番	品名	使用個数	備考	標準作業時間
1-1	56311-10K00-33J	カバー, ハンドルツハ (ブラック)	1		0.3
1-2	56311-10K00-PVQ	カバー, ハンドルツハ (レッド)	1		0.3
1-3	56311-10K00-QMT	カバー, ハンドルツハ (ホワイト)	1		0.3
2	56312-10K00	カバー, ハンドルロア	1		0.5
3	56321-10K00	カバー, ハンドルリヤ	1		0.5
4	48291-32GH0	クリップ	7		
5	09148-04038	ナット	2		
6	02142-0512B	スクリュー	2		
7	03541-0416B	スクリュー	4		
8	03541-0516A	スクリュー	3		

**FIG.463B**



**FIG. 463B (1-E-6) ハンドルカバー (UU125NZQMO)**

見出番号	品番	品名	使用個数	備考	標準作業時間
1-1	56311-10K00-33J	カバー, ハンドルグリップ (ブラック)	1		0.3
1-2	56311-10K00-QMT	カバー, ハンドルグリップ (ホワイト)	1		0.3
1-3	56311-10K00-Y2D	カバー, ハンドルグリップ (シルバー)	1		0.3
2	56312-10K00	カバー, ハンドルロア	1		0.5
3	56321-10K00	カバー, ハンドルリヤ	1		0.5
4	48291-32GH0	クリップ	7		
5	09148-04038	ナット	2		
6	02142-0512B	スクリュー	2		
7	03541-0416B	スクリュー	4		
8	03541-0516A	スクリュー	3		

**FIG.467A**

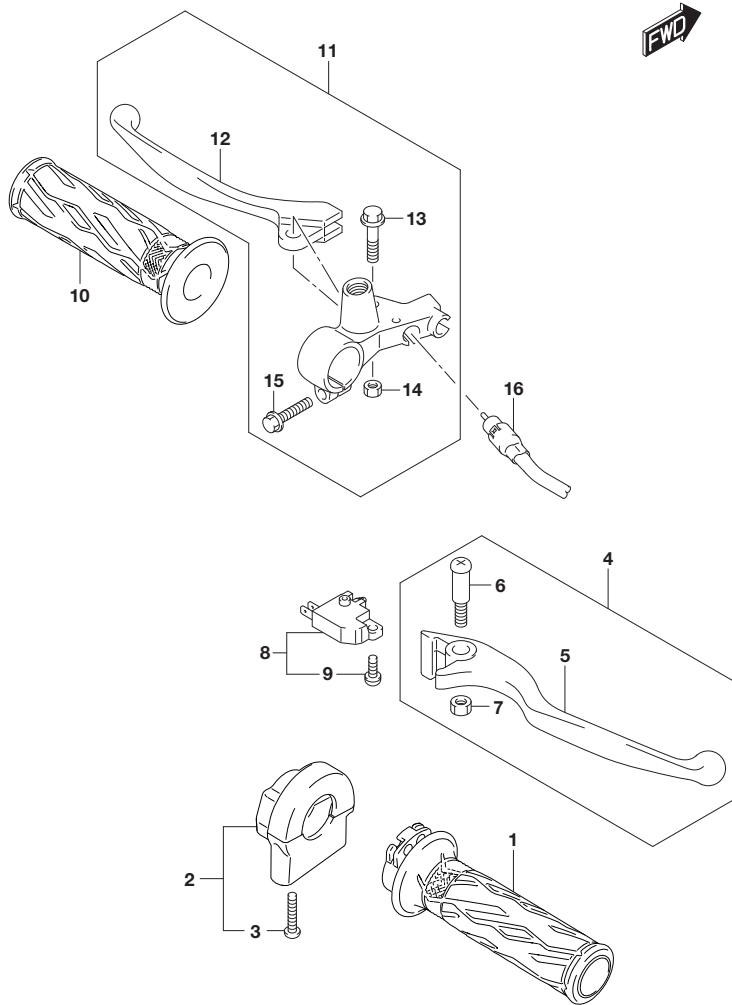


FIG. 467A (1-E-7) ハンドルレバー

見出番号	品番	品名	使用個数	備考	標準作業時間
1	57110-48H00	グリップ, スロットル	1		1.1
2	57100-10K00	ケースアツシ, スロットル	1		1.1
3	02112-0520A	・スクリュ	2		
4	57300-10KA0	レバーアツシ, ブレーキ	1		0.4
5	57421-10KA0	・レバー, ブレーキ	1		
6	57431-29C20	・スクリュ, ブレーキレバーピボット	1		
7	08319-2106A	・ナット	1		
8	57460-14J01	スイッチアツシ, フロントブレーキ	1		0.4
9	57465-17C00	・スクリュ	1		
10	57211-48H00	グリップ, レフト	1		
11	57500-39J80	レバーアツシ, リヤブレーキ	1		0.6
12	57621-39J10	・レバー, ブレーキ, レフト	1		
13	57431-39J00	・ホルト, ブレーキレバーピボット	1		
14	08319-2105A	・ナット	1		
15	01547-0620A	・ホルト	1		
16	37760-10K00	スイッチアツシ, ブレーキ	1		0.4

**FIG.474A**

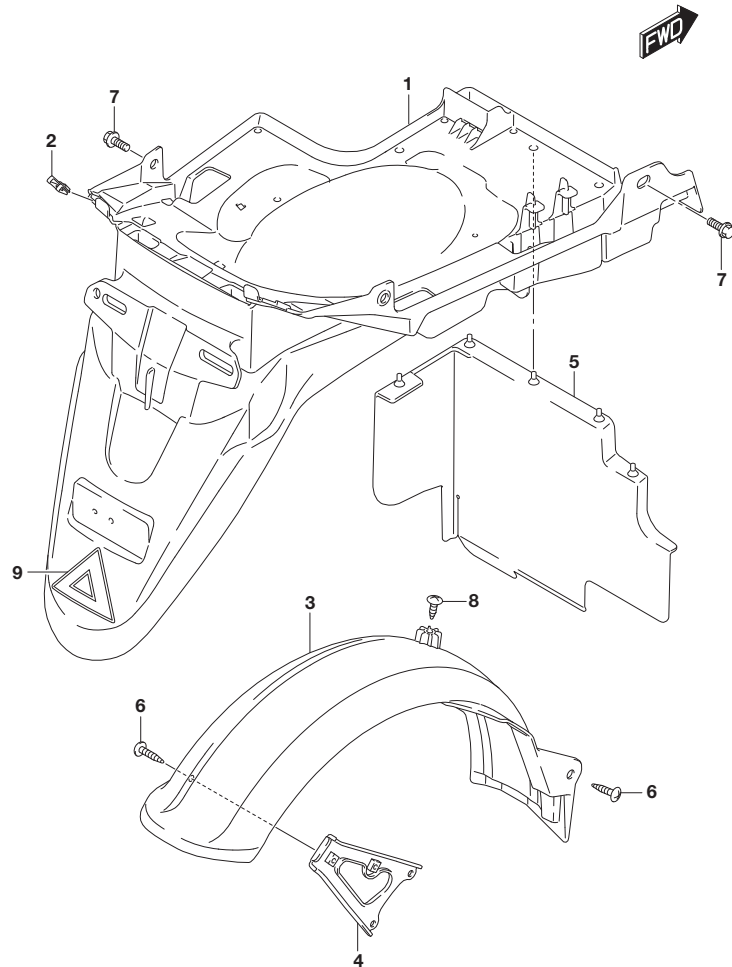


FIG. 474A (1-E-8) リヤ フェンダ\*

見出番号	品番	品名	使用個数	備考	標準作業時間
1	63111-10K10	フェンダ*, リヤ	1		0.9
2	47399-48H00	ナット	2		
3	63112-10K00	フェンダ*, リヤロア	1		0.9
4	63210-10K00	ブレース, リヤフェンダ* ロア	1		
5	63411-10K00	マッドガード*, リヤフェンダ*	1		0.9
6	09139-06165	スクリュ (6X16)	3		
7	01550-0612A	ホルト	3		
8	03541-0620A	スクリュ	1		
9	68181-10K00	マーカ, トライアングル	1		

**FIG.496A**

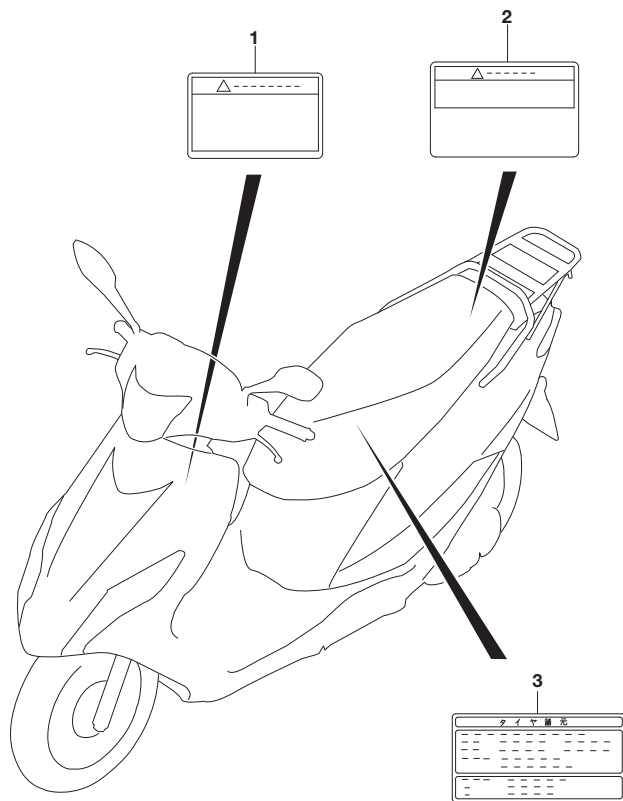
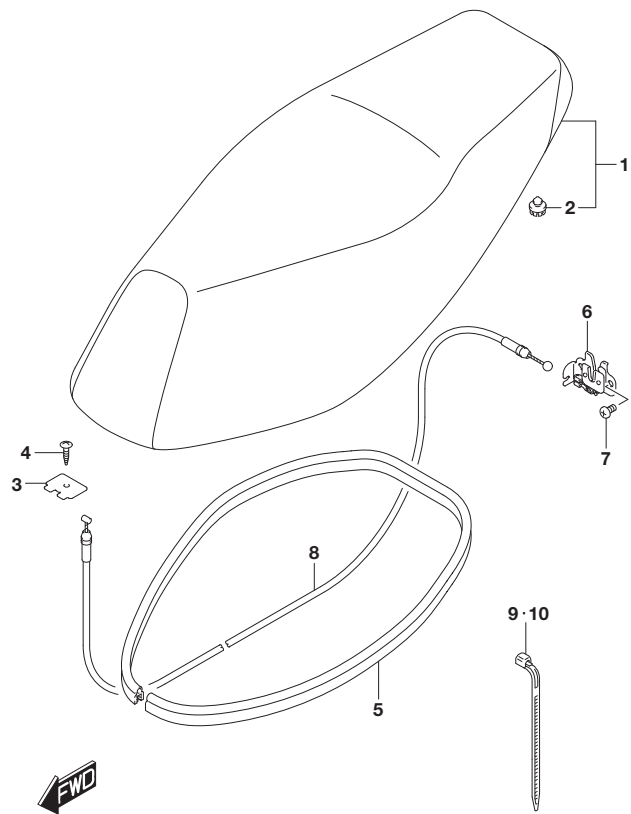


FIG. 496A (1-E-9) ラベル

見出番号	品番	品名	使用個数	備考	標準作業時間
1	68319-10KD0	ラベル, セネルウオニング	1		
2	68911-10KD0	ラベル, ローディングキャブシテイ	1		
3	68332-10K20	ラベル, タイヤインフォメーション	1		

**FIG.505A**



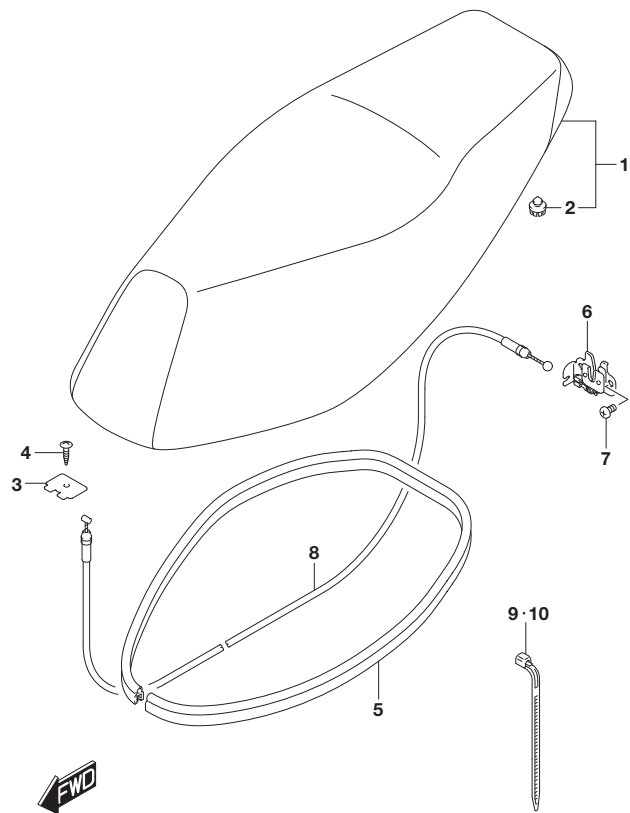
**FIG. 505A (1-E-10) シート (UU125NEQMO)**

見出番号	品番	品名	使用個数	備考	標準作業時間
1	45100-10K10-AX4	シートアツジ	1		0.2
2	45148-20G90	クツシヨク	4		
3	45271-32G10	プレート, シートヒツジ	1		
4	03541-0516A	スクリュ	1		
5	45211-10K00	モールド, イング, シート	1		
6	45700-33G90	ブラケット, ストライカサポ	1		1.6
7	02112-0610A	スクリュ	2		
8	45280-39J10	ケーブル, シートロック	1		1.6
9	09407-16402	クランプ	2		
10	09407-23402	クランプ	1		

**FIG.505B**

**FIG. 505B (1-E-11) シート (UU125NZQMO)**

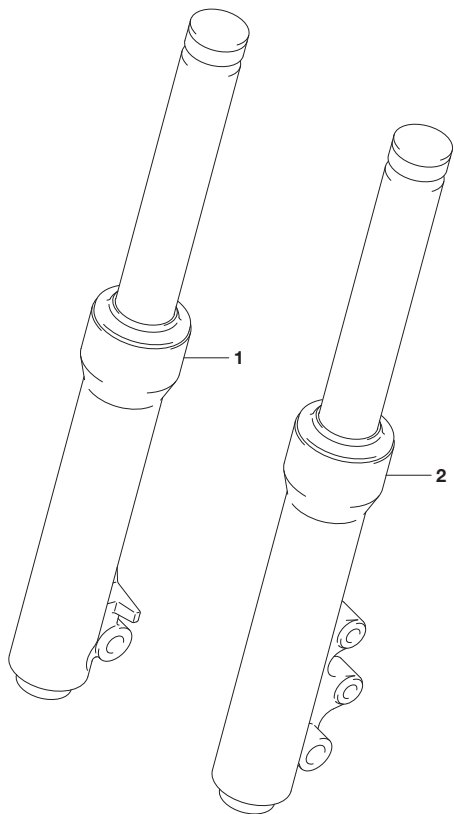
見出番号	品番	品名	使用個数	備考	標準作業時間
1	45100-10K20-AX4	シートアツジ	1		0.2
2	45148-20G90	クッション	4		
3	45271-32G10	プレート、シートヒンジ	1		
4	03541-0516A	スクリュ	1		
5	45211-10K00	モールド、インク、シート	1		
6	45700-33G90	ブラケット、ストライカサポート	1		1.6
7	02112-0610A	スクリュ	2		
8	45280-39J10	ケーブル、シートロック	1		1.6
9	09407-16402	クランプ	2		
10	09407-23402	クランプ	1		



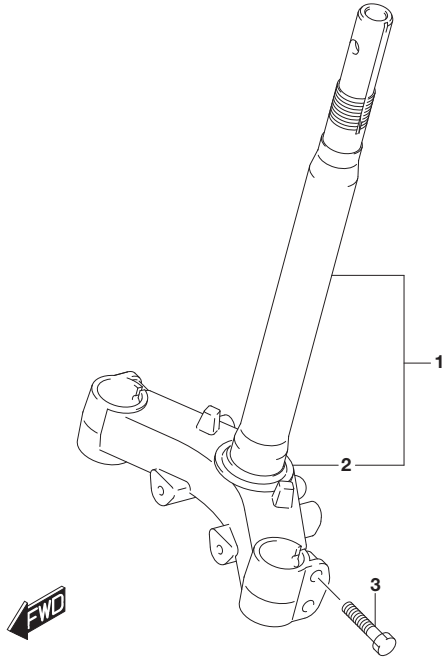
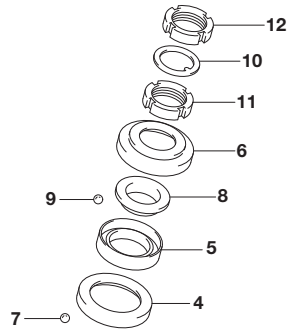
**FIG.521A**

**FIG. 521A (1-E-12) フロント フォーク ダンパ<sup>°</sup>**

見出番号	品番	品名	使用個数	備考	標準作業時間
1	51103-10KA0	ダンパ <sup>°</sup> アツシ, フロントフォーク, ライト	1		0.7
2	51104-10KA0	ダンパ <sup>°</sup> アツシ, フロントフォーク, レフト	1		0.7



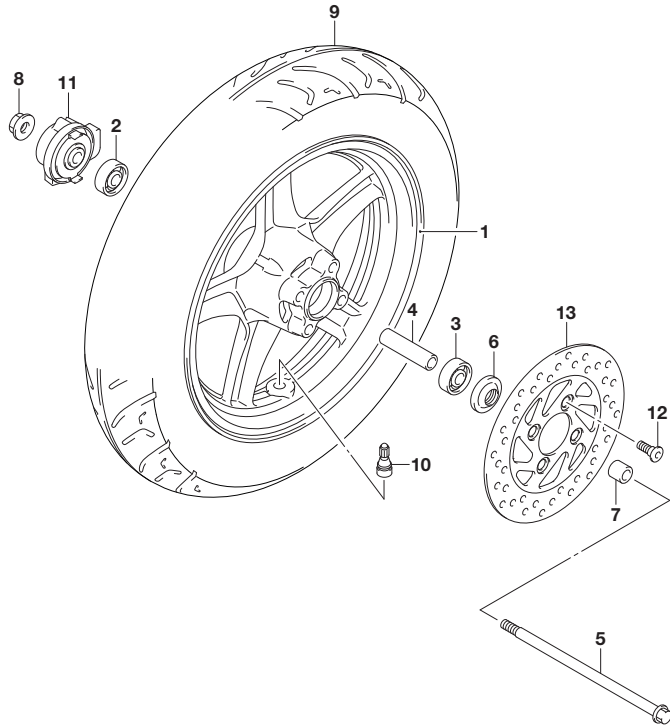
**FIG.524A**



**FIG. 524A (1-E-13) ステアリング ステム**

見出番号	品番	品名	使用個数	備考	標準作業時間
1	51400-39810	ブラケットセット, アンダ	1		2.9
2	51622-45H00	レース, ステアリング アウタロア	1		2.9
3	51451-39JA0	ホルト, フロントフォークロア ブラケット	4		
4	51612-45H00	レース, ステアリング インナロア	1		2.9
5	51611-45H00	レース, ステアリング インナアツバ	1		2.9
6	51643-09GB0	シール, ステアリング アツバ タスト	1		
7	06111-06004	ボール	28	ロア-	
8	51621-45H00	レース, ステアリング アウタアツバ	1		2.9
9	06111-06004	ボール	23	アツバ-	
10	09166-24001	ワッシャ	1		
11	51631-05000	ナット	1		
12	51631-05000	ナット	1		

**FIG.530A**



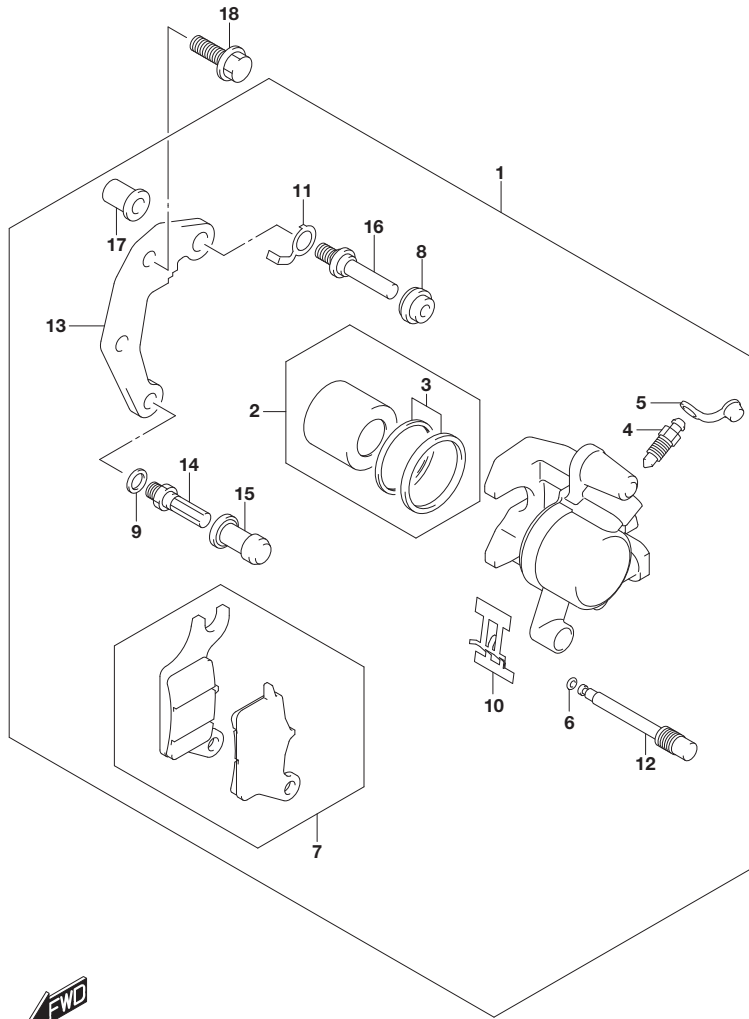
**FIG. 530A (1-E-14) フロント ホール**

見出番号	品番	品名	使用個数	備考	標準作業時間
1	54111-08K30-019	ホイール, フロント (12X2.15) (ﾌﾞﾗｯｸ)	1		1.3
2	08133-63007	ﾊﾞｯｼﾞ	1	ﾗｲﾄ	0.9
3	08133-63007	ﾊﾞｯｼﾞ	1	ﾚﾌﾄ	0.9
4	54731-39J00	ｽﾍﾞｰｻ, フロントﾊﾌﾞ ﾊﾞｯｼﾞ	1		
5	54711-11F00	ｱｸｽﾙ, フロント	1		0.6
6	54841-23J30	ｼｰﾙ, フロントﾊﾌﾞ ﾀﾞｽﾄ	1	ﾚﾌﾄ	
7	54751-08K00	ｽﾍﾞｰｻ, フロントｱｸｽﾙ, ｻﾞｲﾄ	1		
8	08319-3110A	ﾅｯﾄ	1		
9	55110-10K20	ﾀｲﾔ, フロント	1	90/90-12 44J C922F TL CHENG SHIN TIRE	1.0
10	43130-24AC0	ﾊﾞﾙﾌﾞ ｱｯｼ, ﾎｲｰﾙﾘﾑ	1		
11	54600-09J70	ﾎｯｸｽ ｱｯｼ, ﾍﾞｰﾄﾞ ｷｰ ﾏﾞｷ ﾏﾞｷ	1		0.4
12	59218-09G10	ﾎﾙﾄ, フロントﾌﾞﾚｰｷ ｲｽｸ	4		
13	59221-08K20	ﾃﾞｲｽｸ, フロントﾌﾞﾚｰｷ, ｻﾞｲﾄ	1		0.4

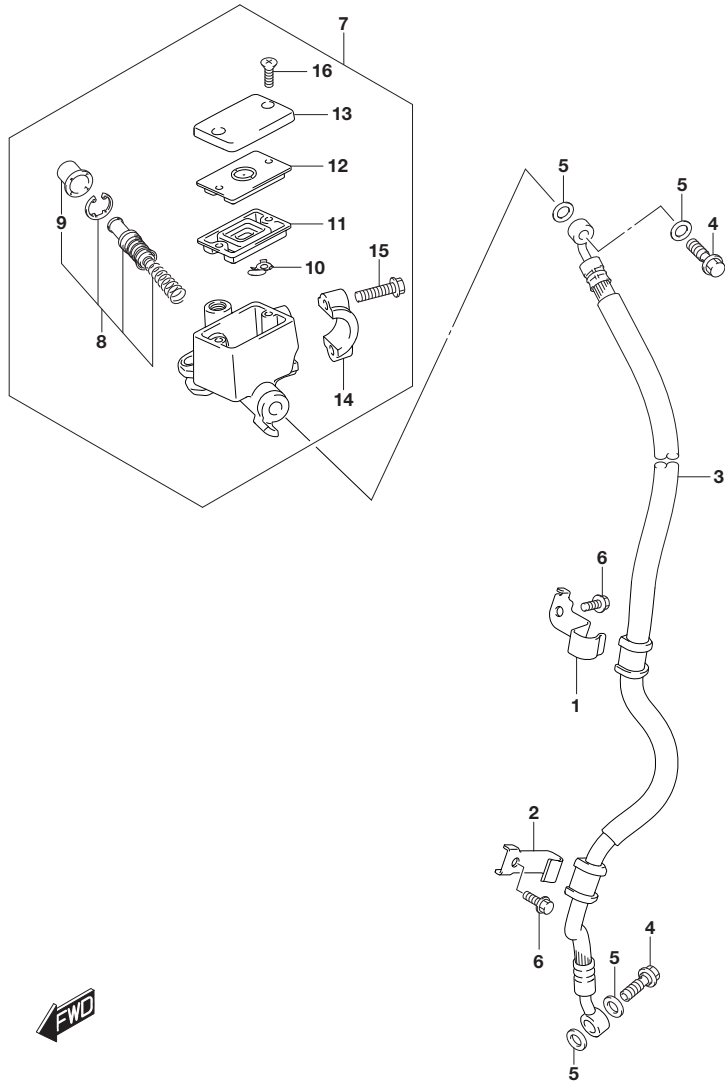
**FIG.535A**

**FIG. 535A (1-E-15) フロント キャリパ**

見出番号	品番	品名	使用個数	備考	標準作業時間
1	59300-08K10	キャリパ アツシ, フロント	1		0.5
2	59300-08860	・ヒ ストンセット	1		0.7
3	59100-38860	・シールセット, ヒ ストン	1		0.7
4	59121-01A00	・フ リーダ	1		
5	59122-01A00	・キヤツフ, フ リーダ	1		
6	59145-37F00	・リング, ストツバ	1		
7	59300-08850	・ハ ッド セット	1		0.2
8	59303-14500	・フ ーツ	1		
9	59314-13A00	・ワツシヤ	1		
10	59315-08K00	・スフ リング, ハ ッド	1		
11	59333-08K00	・リチーナブ ラケツト	1		
12	59345-08K00	・ヒ ンハンガ	1		
13	59351-08K00	・フ ラケツトフロント	1		
14	59382-13A00	・ホ ルト	1		
15	59386-13A00	・フ ーツ	1		
16	59387-08K00	・ホ ルト	1		
17	59388-41HA0	・ナツト	1		
18	01550-0825A	ホ ルト	2		



**FIG.537A**



**FIG. 537A (1-F-2) フロント マスタ シリンダ\***

見出番号	品番	品名	使用個数	備考	標準 作業時間
1	59266-10K00	クランプ, フロントブレーキ-スNO. 1	1		
2	59267-10K00	クランプ, フロントブレーキ-スNO. 2	1		
3	59480-10K10	ホース, フロントブレーキ	1		0.6
4	59492-10K00	ホルト, ブレーキフルード (M10X1.25)	2		
5	09168-10033	ワッシャ(10.2X15X1.4)	4		
6	01547-0612A	ホルト	2		
7	59600-09J50	シリンダ アツシ, フロントマスタ	1		0.6
8	59600-21810	ピストン/カップ セット	1		0.7
9	59666-44300	ブーツ	1		0.7
10	59664-32F00	フロッタ	1		
11	59667-44B00	ダイヤフラム	1		
12	59668-21D20	プレート, ダイヤフラム	1		
13	59669-14F00	キャップ	1		0.4
14	59671-36500	ホルダ	1		
15	59675-06F10	ホルト	2		
16	69689-49300	スクリュー	2		

**FIG.545A**

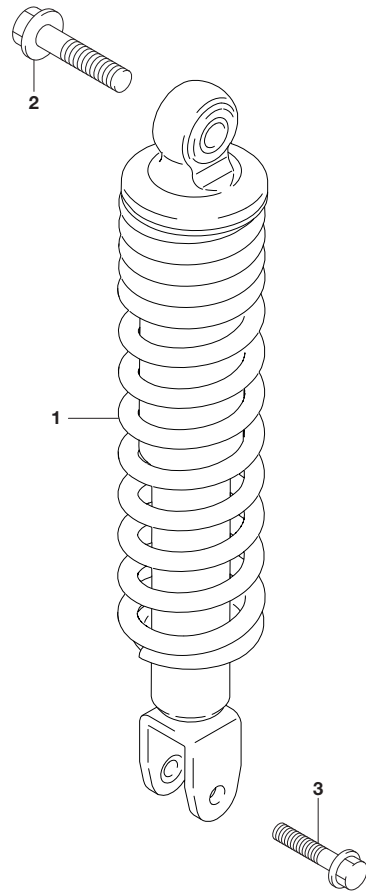


FIG. 545A (1-F-3) リヤ ショック アブソーバ

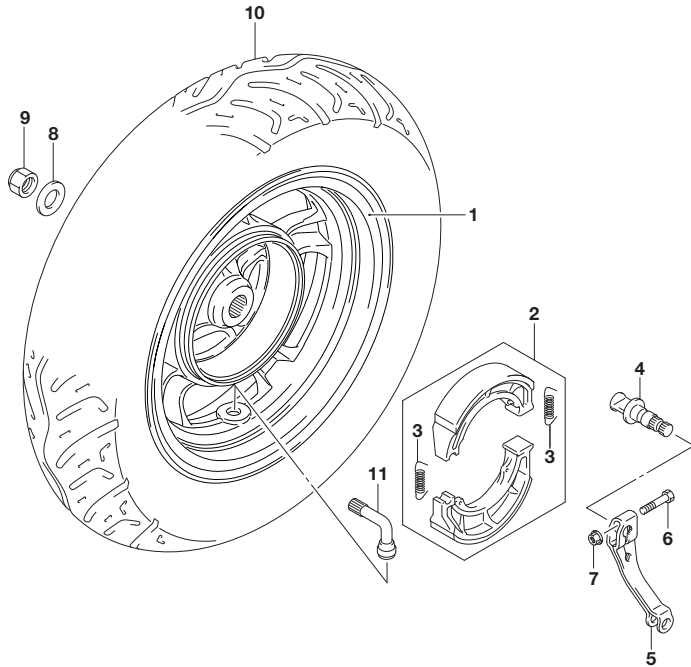
見出番号	品番	品名	使用個数	備考	標準作業時間
1	62100-10K00	アブソーバアツシ, リヤショック	1		1.0
2	01550-1040A	ホルト	1		
3	01550-0835A	ホルト	1		



**FIG.550A**

**FIG. 550A (1-F-4) リヤ ホイール**

見出番号	品番	品名	使用個数	備考	標準作業時間
1	64150-10K00-019	ホイール, リヤ(10XMT2.50) (ﾌﾞﾗｯｸ)	1		0.9
2	64400-33GA0	シユｰゼツﾄ, リヤﾌﾞﾚｰｷ	1		0.6
3	54424-39J00	ｽﾌﾟﾘﾝｸﾞ, ﾌﾞﾚｰｷｼユｰ	2		
4	64441-09J30	ｶﾑ, リヤﾌﾞﾚｰｷ	1		0.8
5	64451-09J50	ﾚﾊﾞｰ, リヤﾌﾞﾚｰｷｶﾑ	1		0.8
6	09100-06139	ﾎﾙﾄﾞ(6X31)	1		
7	08316-1006A	ﾅｯﾄ	1		
8	64723-39J10	ワｯｼﾞ, リヤｱｸｽﾙ	1		
9	08319-2116A	ﾅｯﾄ	1		
10	65110-39J00	ﾀｲﾔ, リヤ	1	100/90-10 56J C922 TL CHENG SHIN TIRE	0.9
11	43130-41DB0	ﾊﾞﾙﾌﾞｱｯｼ, ﾎｲｰﾙﾘﾓ	1		



**FIG.970A**

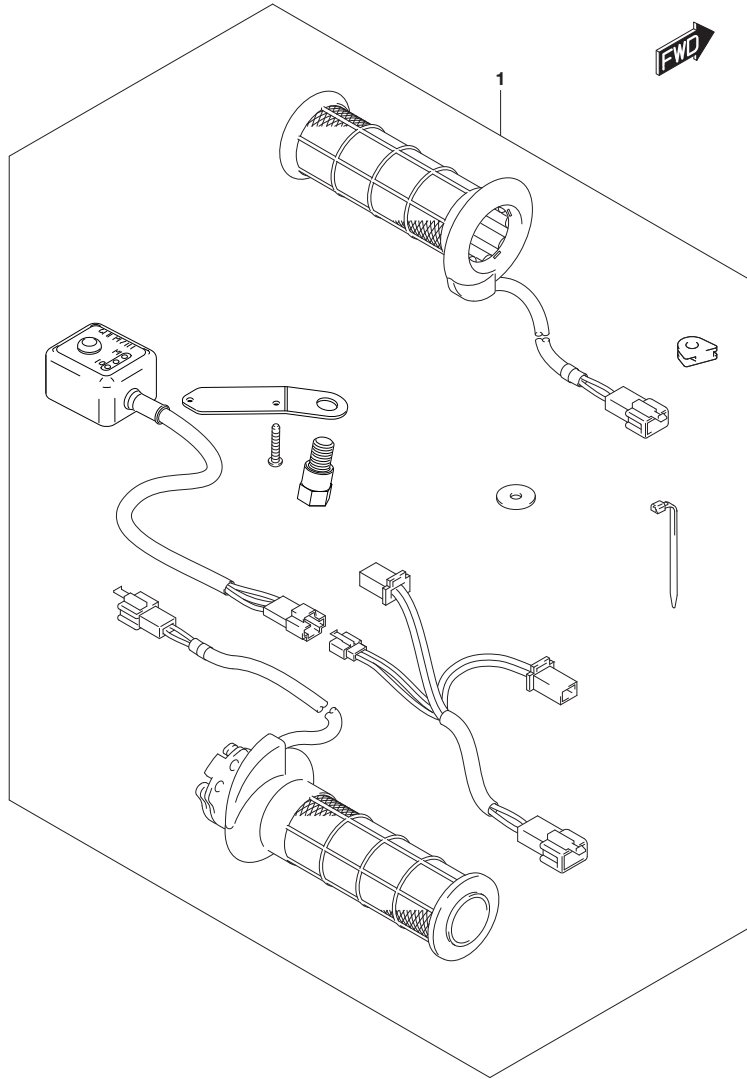


FIG. 970A (1-F-5) グリップ° ヒーター セット (オプション)

見出番号	品番	品名	使用個数	備考	標準 作業時間
1	57100-10861	ヒーターセット, グリップ°	1		

**FIG.970B**

FIG. 970B (1-F-6) ウィンド スクリーン (オプション)

見出番号	品番	品名	使用個数	備考	標準作業時間
1	94600-10820	ウィンド スクリーンセット	1		

