



三陽機車

顏色

Color

顏色索引

Color index

引擎目錄

Eng. group contents

車架目錄

Frame group contents

號碼索引

Part's number index

零件目錄

HN12T/V/V1



零件目錄價格參考表

鼓 刹(HN12T)



藍 色

- | | | |
|----|------------------|---------|
| 1 | 33100-HAM-000 | 前燈總成 |
| 2 | 53205-HAM-000-CR | 前把手蓋 |
| 3 | 5327A-HAM-000 | 遮陽板 |
| 4 | 64300-HAM-000-KA | 前下導流板 |
| 5 | 64301-HAM-000-CR | 前擋板 |
| 6 | 77200-H6T-000 | 座墊 |
| 7 | 80151-H6T-010-KA | 中心蓋 |
| 8 | 81141-H6T-000-KA | 前內箱蓋口 |
| 9 | 81131-HAM-000-KA | 前內箱蓋 |
| 10 | 81200-HAM-000-CR | 後架總成 |
| 11 | 83600-H6T-000-CR | 左車體蓋總成 |
| | 83500-H6T-000-CR | 右車體蓋總成 |
| 12 | 83620-H6T-000-KA | 左側蓋 |
| | 83520-H6T-000-KA | 右側蓋 |
| 13 | 6430H-HAM-000-SO | 前擋板徽飾總成 |
| 14 | 88110-H13-000 | 右後視鏡 |
| 15 | 88120-H13-000 | 左後視鏡 |

黑 色



- | | | |
|----|------------------|---------|
| 1 | 33100-HAM-000 | 前燈總成 |
| 2 | 53205-HAM-000-KV | 前把手蓋 |
| 3 | 5327A-HAM-000 | 遮陽板 |
| 4 | 64300-HAM-000-KA | 前下導流板 |
| 5 | 64301-HAM-000-KV | 前擋板 |
| 6 | 77200-H6T-000 | 座墊 |
| 7 | 80151-H6T-010-KA | 中心蓋 |
| 8 | 81141-H6T-000-KA | 前內箱蓋口 |
| 9 | 81131-HAM-000-KA | 前內箱蓋 |
| 10 | 81200-HAM-000-KV | 後架總成 |
| 11 | 83600-H6T-000-KV | 左車體蓋總成 |
| | 83500-H6T-000-KV | 右車體蓋總成 |
| 12 | 83620-H6T-000-KA | 左側蓋 |
| | 83520-H6T-000-KA | 右側蓋 |
| 13 | 6430H-HAM-000-SO | 前擋板徽飾總成 |
| 14 | 88110-H13-000 | 右後視鏡 |
| 15 | 88120-H13-000 | 左後視鏡 |

炫 風 銀



- | | | |
|----|------------------|---------|
| 1 | 33100-HAM-000 | 前燈總成 |
| 2 | 53205-HAM-000-SO | 前把手蓋 |
| 3 | 5327A-HAM-000 | 遮陽板 |
| 4 | 64300-HAM-000-KA | 前下導流板 |
| 5 | 64301-HAM-000-SO | 前擋板 |
| 6 | 77200-H6T-000 | 座墊 |
| 7 | 80151-H6T-010-KA | 中心蓋 |
| 8 | 81141-H6T-000-KA | 前內箱蓋口 |
| 9 | 81131-HAM-000-KA | 前內箱蓋 |
| 10 | 81200-HAM-000-SO | 後架總成 |
| 11 | 83600-H6T-000-SO | 左車體蓋總成 |
| | 83500-H6T-000-SO | 右車體蓋總成 |
| 12 | 83620-H6T-000-KA | 左側蓋 |
| | 83520-H6T-000-KA | 右側蓋 |
| 13 | 6430H-HAM-000-SO | 前擋板徽飾總成 |
| 14 | 88110-H13-000 | 右後視鏡 |
| 15 | 88120-H13-000 | 左後視鏡 |

碟剎(HN12V)



紅 色

- | | | |
|----|------------------|---------|
| 1 | 33100-HAM-000 | 前燈總成 |
| 2 | 53205-HAM-000-RY | 前把手蓋 |
| 3 | 5327A-HAM-000 | 遮陽板 |
| 4 | 64300-HAM-000-KA | 前下導流板 |
| 5 | 64301-HAM-000-RY | 前擋板 |
| 6 | 77200-H6T-000 | 座墊 |
| 7 | 80151-H6T-010-KA | 中心蓋 |
| 8 | 81141-H6T-000-KA | 前內箱蓋口 |
| 9 | 81131-HAM-000-KA | 前內箱蓋 |
| 10 | 81200-HAM-000-RY | 後架總成 |
| 11 | 83600-H6T-000-RY | 左車體蓋總成 |
| | 83500-H6T-000-RY | 右車體蓋總成 |
| 12 | 83620-H6T-000-KA | 左側蓋 |
| | 83520-H6T-000-KA | 右側蓋 |
| 13 | 6430H-HAM-000-SO | 前擋板徽飾總成 |
| | 64302-H6T-800 | 前擋板徽飾 |
| 14 | 88110-H13-000 | 右後視鏡 |
| 15 | 88120-H13-000 | 左後視鏡 |

黑 色

- | | | |
|----|------------------|---------|
| 1 | 33100-HAM-000 | 前燈總成 |
| 2 | 53205-HAM-000-KV | 前把手蓋 |
| 3 | 5327A-HAM-000 | 遮陽板 |
| 4 | 64300-HAM-000-KA | 前下導流板 |
| 5 | 64301-HAM-000-KV | 前擋板 |
| 6 | 77200-H6T-000 | 座墊 |
| 7 | 80151-H6T-010-KA | 中心蓋 |
| 8 | 81141-H6T-000-KA | 前內箱蓋口 |
| 9 | 81131-HAM-000-KA | 前內箱蓋 |
| 10 | 81200-HAM-000-KV | 後架總成 |
| 11 | 83600-H6T-000-KV | 左車體蓋總成 |
| | 83500-H6T-000-KV | 右車體蓋總成 |
| 12 | 83620-H6T-000-KA | 左側蓋 |
| | 83520-H6T-000-KA | 右側蓋 |
| 13 | 6430H-HAM-000-SO | 前擋板徽飾總成 |
| | 64302-H6T-800 | 前擋板徽飾 |
| 14 | 88110-H13-000 | 右後視鏡 |
| 15 | 88120-H13-000 | 左後視鏡 |

炫 風 銀

- | | | |
|----|------------------|---------|
| 1 | 33100-HAM-000 | 前燈總成 |
| 2 | 53205-HAM-000-SO | 前把手蓋 |
| 3 | 5327A-HAM-000 | 遮陽板 |
| 4 | 64300-HAM-000-KA | 前下導流板 |
| 5 | 64301-HAM-000-SO | 前擋板 |
| 6 | 77200-H6T-000 | 座墊 |
| 7 | 80151-H6T-010-KA | 中心蓋 |
| 8 | 81141-H6T-000-KA | 前內箱蓋口 |
| 9 | 81131-HAM-000-KA | 前內箱蓋 |
| 10 | 81200-HAM-000-SO | 後架總成 |
| 11 | 83600-H6T-000-SO | 左車體蓋總成 |
| | 83500-H6T-000-SO | 右車體蓋總成 |
| 12 | 83620-H6T-000-KA | 左側蓋 |
| | 83520-H6T-000-KA | 右側蓋 |
| 13 | 6430H-HAM-000-SO | 前擋板徽飾總成 |
| | 64302-H6T-800 | 前擋板徽飾 |
| 14 | 88110-H13-000 | 右後視鏡 |
| 15 | 88120-H13-000 | 左後視鏡 |

噴射碟剎(HN12V1)



紫 銀

- | | | |
|----|-------------------|---------|
| 1 | 33100-HAM-000 | 前燈總成 |
| 2 | 53205-HAM-000-BM | 前把手蓋 |
| 3 | 5327A-HAM-000 | 遮陽板 |
| 4 | 64300-HAM-000-KA | 前下導流板 |
| 5 | 64301-HAM-000-BM | 前擋板 |
| 6 | 77200-H6T-000 | 座墊 |
| 7 | 80151-H6T-010-KA | 中心蓋 |
| 8 | 81141-H6T-000-KA | 前內箱蓋口 |
| 9 | 81131-HAM-000-KA | 前內箱蓋 |
| 10 | 81200-HAM-000-SO | 後架總成 |
| 11 | 83600-H6T-000-BMS | 左車體蓋總成 |
| | 83500-H6T-000-BMS | 右車體蓋總成 |
| 12 | 83620-H6T-000-KA | 左側蓋 |
| | 83520-H6T-000-KA | 右側蓋 |
| 13 | 6430H-HAM-000-SO | 前擋板徽飾總成 |
| | 64302-H6T-800 | 前擋板徽飾 |
| 14 | 88110-H13-000 | 右後視鏡 |
| 15 | 88120-H13-000 | 左後視鏡 |

黑 色

- | | | |
|----|------------------|---------|
| 1 | 33100-HAM-000 | 前燈總成 |
| 2 | 53205-HAM-000-KV | 前把手蓋 |
| 3 | 5327A-HAM-000 | 遮陽板 |
| 4 | 64300-HAM-000-KA | 前下導流板 |
| 5 | 64301-HAM-000-KV | 前擋板 |
| 6 | 77200-H6T-000 | 座墊 |
| 7 | 80151-H6T-010-KA | 中心蓋 |
| 8 | 81141-H6T-000-KA | 前內箱蓋口 |
| 9 | 81131-HAM-000-KA | 前內箱蓋 |
| 10 | 81200-HAM-000-KV | 後架總成 |
| 11 | 83600-H6T-000-KV | 左車體蓋總成 |
| | 83500-H6T-000-KV | 右車體蓋總成 |
| 12 | 83620-H6T-000-KA | 左側蓋 |
| | 83520-H6T-000-KA | 右側蓋 |
| 13 | 6430H-HAM-000-SO | 前擋板徽飾總成 |
| | 64302-H6T-800 | 前擋板徽飾 |
| 14 | 88110-H13-000 | 右後視鏡 |
| 15 | 88120-H13-000 | 左後視鏡 |

香 檳 金

- | | | |
|----|------------------|---------|
| 1 | 33100-HAM-000 | 前燈總成 |
| 2 | 53205-HAM-000-SZ | 前把手蓋 |
| 3 | 5327A-HAM-000 | 遮陽板 |
| 4 | 64300-HAM-000-KA | 前下導流板 |
| 5 | 64301-HAM-000-SZ | 前擋板 |
| 6 | 77200-H6T-000 | 座墊 |
| 7 | 80151-H6T-010-KA | 中心蓋 |
| 8 | 81141-H6T-000-KA | 前內箱蓋口 |
| 9 | 81131-HAM-000-KA | 前內箱蓋 |
| 10 | 81200-HAM-000-SZ | 後架總成 |
| 11 | 83600-H6T-000-SZ | 左車體蓋總成 |
| | 83500-H6T-000-SZ | 右車體蓋總成 |
| 12 | 83620-H6T-000-KA | 左側蓋 |
| | 83520-H6T-000-KA | 右側蓋 |
| 13 | 6430H-HAM-000-SO | 前擋板徽飾總成 |
| | 64302-H6T-800 | 前擋板徽飾 |
| 14 | 88110-H13-000 | 右後視鏡 |
| 15 | 88120-H13-000 | 左後視鏡 |

色碼代號使用說明

★ 色碼代號在零件號碼的最尾端，其字母GK、GL、GN、GY、R 等係色碼的代號，並未直接指示何種顏色，因此需參考零件目錄中“零件名稱”欄中的說明。

★ 訂購色別零件的程序：

- 1、依零件目錄找出所需的零件號碼及零件名稱。
- 2、依下表中“主體色別”，找出所需零件的機種名稱，主體色色碼。
- 3、依上述所得之資料在下表的配色表內，找出所需的零件色碼代號。
- 4、將色碼代號填入所需的零件號碼後面，注意色碼代號前要加一“-”。

例： 83500-H6T-000 - SO
零件號碼 色碼代號

§ 配色表：訂購色別零件時，參照下覽表，請在基本零件號碼最後加上色代號，並在色別零件名稱後加上色碼。

註：如零件名稱後之色碼與主體色不同，則為隨主體色之不同而變化色別部品。

項次 NO.	機種名稱 (MDEL)			阿帝拉新悍將125(鼓刹)		
	主體色(BASIC COLOR)			炫風銀	黑色	銀藍
	色碼(CODE)			S	BK	SBL
	零件名稱(Description)	基本零件號碼 (Parts Number)		S-421S	BK-0406S	BU-3917S
1	FR.BRAKE PANEL ASSY 前剎車盤	45000-H6B-000		SH	SH	SH
2	CAP A FLOOR STEP 腳踏板塞	50612-F02-010		KA	KA	KA
3	FR.HANDLE COVER 前把手蓋	53205-HAM-000		SO	KV	CR
4	RR. HANDLE COVER 後把手蓋	53206-H6T-000		KA	KA	KA
5	FR. INNER FENDER A 前內土除A	61100-HAM-000		KA	KA	KA
6	FR. INNER FENDER B 前內土除B	61101-HAM-000		KA	KA	KA
7	FR. COVER ASSY 前擋板總成	6430G-HAM-000		SO	KV	CR
7-1	FR. COVER 前擋板	64301-HAM-000		SO	KV	CR
7-2	FR. COVER EMBLEM 前擋板蓋	87124-HAD-700		T1	T1	T1
8	FR.UNDER SPOILER 前下導流	64300-HAM-000		KA	KA	KA
9	FLOOR PANEL 腳踏板	64310-H6T-010		KA	KA	KA
10	FRAME NUMBER LID 車架號碼蓋	64318-H6B-000		KA	KA	KA
11	RR. FENDER ASSY 後土除總成	8010A-H6T-000		KA	KA	KA
12	FR. FENDER 前土除	80151-H6T-010		KA	KA	KA
13	LUGGAGE HOOK 行李箱掛鉤	81132-H6T-000		KA	KA	KA
14	FR. INNER COVER 前內箱蓋	81131-HAM-000		KA	KA	KA
15	E.F.ISENSOR LID 感應器蓋	81134-H6T-000		KA	KA	KA
16	FR. INNER COVER TRAY 前內箱蓋盒	81141-H6T-000		KA	KA	KA
17	RR. GRIP ASSY 後握把總成	81200-HAM-000		SO	KV	CR
18	LUGGAGE BOX ASSY 行李箱總成	8126A-HAA-001		KA	KA	KA
19	R. BODY COVER 右車體蓋	83500-H6T-000		SO	KV	CR
19-1	BODY COVER STRIPE 車體蓋貼紙	87127-HBD-000		T1	T1	T1
20	L. BODY COVER 左車體蓋	83600-H6T-000		SO	KV	CR
20-1	BODY COVER STRIPE 車體蓋貼紙	87127-HBD-000		T1	T1	T1
21	R. SIDE COVER 右側蓋護條	83520-H6T-000		KA	KA	KA
22	L. SIDE COVER 左側蓋護條	83620-H6T-000		KA	KA	KA
23	RR. CENTER COVER 後中央蓋	8375G-H6T-000		KA	KA	KA
23-1	RR. CENTER COVER 後中央蓋	83751-H6T-000		KA	KA	KA
23-2	SYM STRIPE 把手蓋貼紙	87123-G22-000		T1	T1	T1
24	FUEL CAP COVER 油箱蓋蓋子	17509-H6T-000		KA	KA	KA

★ 色碼代號在零件號碼的最尾端，其字母GK、GL、GN、GY、R 等係色碼的代號，並未直接指示何種顏色，因此需參考零件目錄中“零件名稱”欄中的說明。

★ 訂購色別零件的程序：

- 1、依零件目錄找出所需的零件號碼及零件名稱。
- 2、依下表“主體色別”，找出所需零件的機種名稱，主體色色碼。
- 3、依上述所得之資料在下表的配色表內，找出所需的零件色碼代號。
- 4、將色碼代號填入所需的零件號碼後面，注意色碼代號前要加一“-”。

例：83500-H6T-000 - SO
零件號碼 色碼代號

§ 配色表：訂購色別零件時，參照下覽表，請在基本零件號碼最後加上色代號，並在色別零件名稱後加上色碼。

註：如零件名稱後之色碼與主體色不同，則為隨主體色之不同而變化色別部品。

項次 NO.	機種名稱 (MDEL)		阿帝拉新悍將125(碟刹)		
	主體色(BASIC COLOR)		炫風銀	黑色	紅色
	色碼(CODE)		S	BK	R
	零件名稱(Description)	基本零件號碼 (Parts Number)	S-421S	BK-0406S	R-100C
1	FR.CALIPER 前剎車夾具	4510A-HBF-000	RX	RX	RX
2	CAP A FLOOR STEP 腳踏板塞	50612-F02-010	KA	KA	KA
3	FR.HANDLE COVER 前把手蓋	53205-HAM-000	SO	KV	RY
4	RR. HANDLE COVER 後把手蓋	53206-H6T-000	KA	KA	KA
5	FR. INNER FENDER A 前內土除A	61100-HAM-000	KA	KA	KA
6	FR. INNER FENDER B 前內土除B	61101-HAM-000	KA	KA	KA
7	FR. COVER ASSY 前擋板總成	6430G-HAM-000	SO	KV	RY
7-1	FR. COVER 前擋板	64301-HAM-000	SO	KV	RY
7-2	FR. COVER EMBLEM 前擋板蓋	87124-HAD-700	T1	T1	T1
8	FR.UNDER SPOILER 前下導流	64300-HAM-000	KA	KA	KA
9	FLOOR PANEL 腳踏板	64310-H6T-010	KA	KA	KA
10	FRAME NUMBER LID 車架號碼蓋	64318-H6B-000	KA	KA	KA
11	RR. FENDER ASSY 後土除總成	8010A-H6T-000	KA	KA	KA
12	FR. FENDER 前土除	80151-H6T-010	KA	KA	KA
13	LUGGAGE HOOK 行李箱掛鉤	81132-H6T-000	KA	KA	KA
14	FR. INNER COVER 前內箱蓋	81131-HAM-000	KA	KA	KA
15	E.F.ISENSOR LID 感應器蓋	81134-H6T-000	KA	KA	KA
16	FR. INNER COVER TRAY 前內箱蓋盒	81141-H6T-000	KA	KA	KA
17	RR. GRIP ASSY 後握把總成	81200-HAM-000	SO	KV	RY
18	LUGGAGE BOX ASSY 行李箱總成	8126A-HAA-001	KA	KA	KA
19	R. BODY COVER 右車體蓋	83500-H6T-000	SO	KV	RY
19-1	BODY COVER STRIPE 車體蓋貼紙	87127-HBD-000	T1	T1	T1
20	L. BODY COVER 左車體蓋	83600-H6T-000	SO	KV	RY
20-1	BODY COVER STRIPE 車體蓋貼紙	87127-HBD-000	T1	T1	T1
21	R. SIDE COVER 右側蓋護條	83520-H6T-000	KA	KA	KA
22	L. SIDE COVER 左側蓋護條	83620-H6T-000	KA	KA	KA
23	RR. CENTER COVER 後中央蓋	8375G-H6T-000	KA	KA	KA
23-1	RR. CENTER COVER 後中央蓋	83751-H6T-000	KA	KA	KA
23-2	SYM STRIPE 把手蓋貼紙	87123-G22-000	T1	T1	T1
24	FUEL CAP COVER 油箱蓋蓋子	17509-H6T-000	KA	KA	KA

色碼代號使用說明

★ 色碼代號在零件號碼的最尾端，其字母GK、GL、GN、GY、R 等係色碼的代號，並未直接指示何種顏色，因此需參考零件目錄中“零件名稱”欄中的說明。

★ 訂購色別零件的程序：

- 1、依零件目錄找出所需的零件號碼及零件名稱。
- 2、依下表中“主體色別”，找出所需零件的機種名稱，主體色色碼。
- 3、依上述所得之資料在下表的配色表內，找出所需的零件色碼代號。
- 4、將色碼代號填入所需的零件號碼後面，注意色碼代號前要加一“-”。

例： 83500-H6T-000 - SZ
 零件號碼 色碼代號

§ 配色表：訂購色別零件時，參照下覽表，請在基本零件號碼最後加上色代號，並在色別零件名稱後加上色碼。

註：如零件名稱後之色碼與主體色不同，則為隨主體色之不同而變化色別部品。

項次 NO.	機種名稱 (MDEL)			阿帝拉新悍將125(噴射)			
	主體色(BASIC COLOR)			香檳金	黑色	紫銀	
	色碼(CODE)			CG	BK	P	
	零件名稱(Description)	基本零件號碼 (Parts Number)		S-454S	BK-0406S	BU-227S	
1	FR.CALIPER 前剎車夾具	4510A-HBF-000		RX	RX	RX	
2	CAP A FLOOR STEP 腳踏板塞	50612-F02-010		KA	KA	KA	
3	FR.HANDLE COVER 前把手蓋	53205-HAM-000		SZ	KV	BM	
4	RR. HANDLE COVER 後把手蓋	53206-H6T-000		KA	KA	KA	
5	FR. INNER FENDER A 前內土除A	61100-HAM-000		KA	KA	KA	
6	FR. INNER FENDER B 前內土除B	61101-HAM-000		KA	KA	KA	
7	FR. COVER ASSY 前擋板總成	6430G-HAM-000		SZ	KV	BM	
7-1	FR. COVER 前擋板	64301-HAM-000		SZ	KV	BM	
7-2	FR. COVER EMBLEM 前擋板蓋	87124-HAD-700		T1	T1	T1	
8	FR.UNDER SPOILER 前下導流	64300-HAM-000		KA	KA	KA	
9	FLOOR PANEL 腳踏板	64310-H6T-010		KA	KA	KA	
10	FRAME NUMBER LID 車架號碼蓋	64318-H6B-000		KA	KA	KA	
11	RR. FENDER ASSY 後土除總成	8010A-H6T-000		KA	KA	KA	
12	FR. FENDER 前土除	80151-H6T-010		KA	KA	KA	
13	LUGGAGE HOOK 行李箱掛鉤	81132-H6T-000		KA	KA	KA	
14	FR. INNER COVER 前內箱蓋	81131-HAM-000		KA	KA	KA	
15	E.F.ISENSOR LID 感應器蓋	81134-H6T-000		KA	KA	KA	
16	FR. INNER COVER TRAY 前內箱蓋盒	81141-H6T-000		KA	KA	KA	
17	RR. GRIP ASSY 後握把總成	81200-HAM-000		SZ	KV	SO	
18	LUGGAGE BOX ASSY 行李箱總成	8126A-HAA-001		KA	KA	KA	
19	R. BODY COVER 右車體蓋	83500-H6T-000		SZ	KV	BMS	
19-1	BODY COVER STRIPE 車體蓋貼紙	87127-HBF-000		T1	T1	T1	
20	L. BODY COVER 左車體蓋	83600-H6T-000		SZ	KV	BMS	
20-1	BODY COVER STRIPE 車體蓋貼紙	87127-HBF-000		T1	T1	T1	
21	R. SIDE COVER 右側蓋護條	83520-H6T-000		KA	KA	KA	
22	L. SIDE COVER 左側蓋護條	83620-H6T-000		KA	KA	KA	
23	RR. CENTER COVER 後中央蓋	8375G-H6T-000		KA	KA	KA	
23-1	RR. CENTER COVER 後中央蓋	83751-H6T-000		KA	KA	KA	
23-2	SYM STRIPE 把手蓋貼紙	87123-G22-000		T3	T3	T1	
24	FUEL CAP COVER 油箱蓋蓋子	17509-H6T-000		KA	KA	KA	

引擎部品目錄 CONTENTS ENGINE GROUP

E01 汽缸頭總成
CYLINDER HEAD ASS'Y

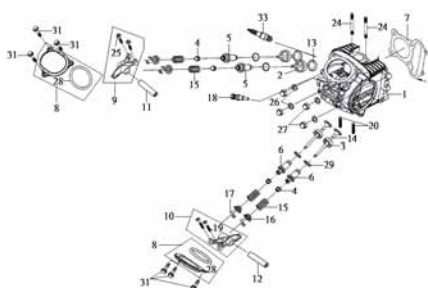

E02 汽缸整組
CYLINDER ASS'Y

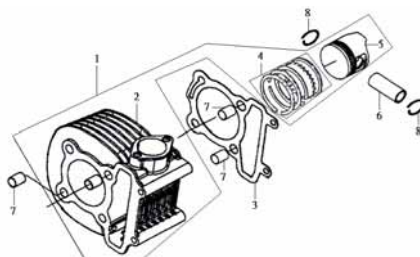

E03 汽缸頭左側蓋
CYL. HEAD SIDE COVER ASS'Y

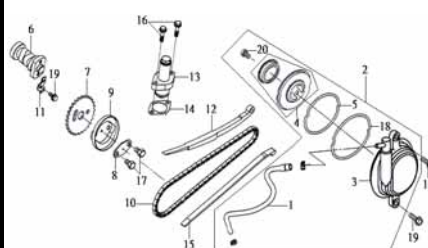

E04 燃油噴射器
FUEL INJECTOR

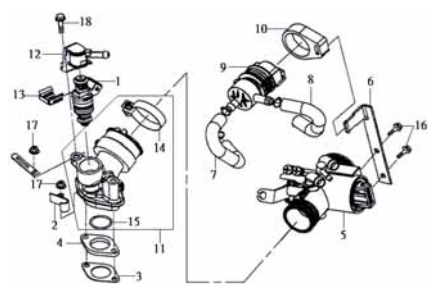

E04-1 化油器.進氣管
CARBURETOR INLET PIPE

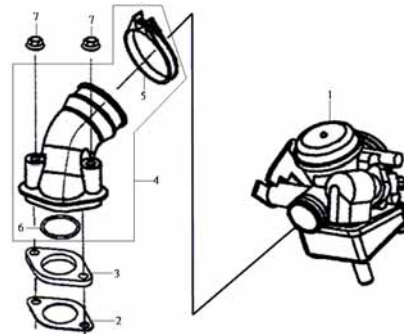

E05 冷卻風扇蓋.罩蓋
FAN COVER.SHROUD ASS'Y

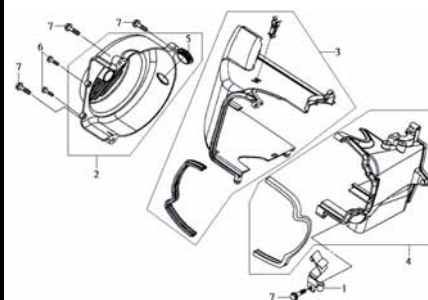

E06 飛輪總成
A.C.G. ASSY

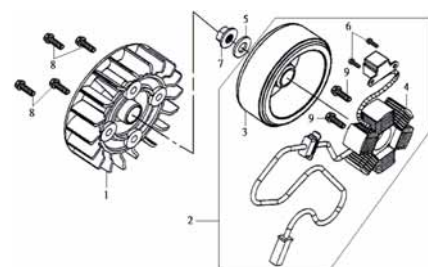

E07 右曲軸箱
RIGHT CASE

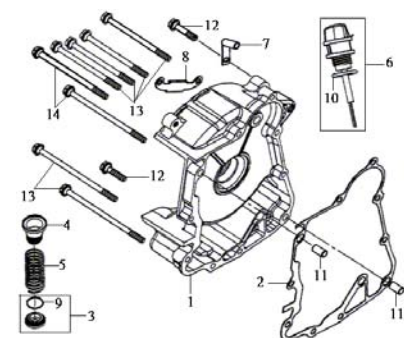

E08 油泵總成
OIL PUMP

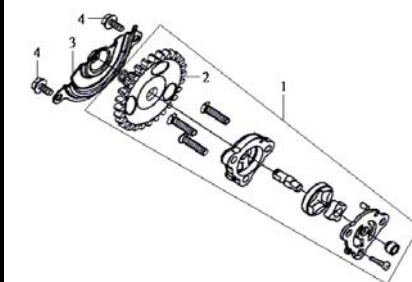

E09 離合器.起動馬達
START CLUTCH & MOTO

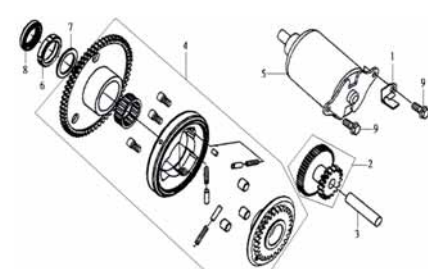

E10 左曲軸箱蓋
L. COVER ASSY

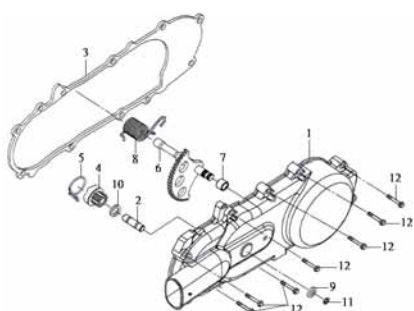

E11 滑動驅動盤
MOVABLE DRIVE FACE ASSY

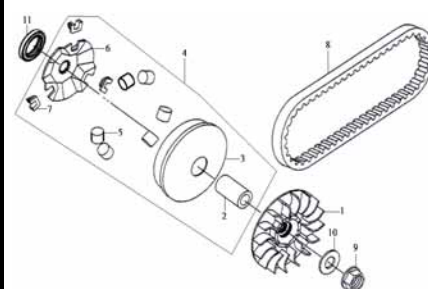

引擎部品目錄

CONTENTS-ENGINE GROUP

E12 離合器外套

CLUTCH OUTER ASSY

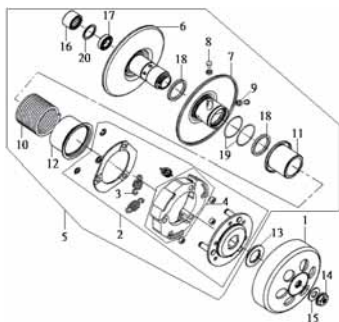

E13 左曲軸箱. 變速箱

L. CASE & MISSION CASE

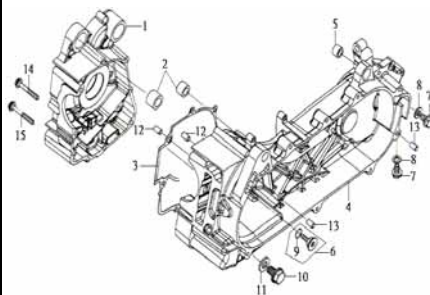

E14 曲軸總成

CRANK ASSY

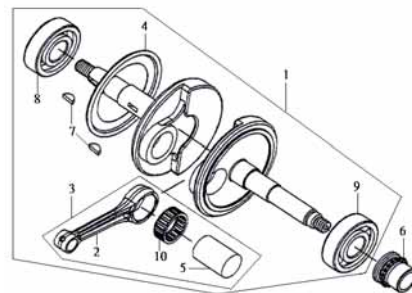

E15 變速齒輪

MISSION GEAR

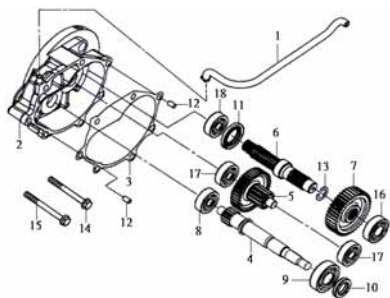

車架部品目錄

CONTENTS-FRAME GROUP

F01 把手總成
HANDLE ASSY

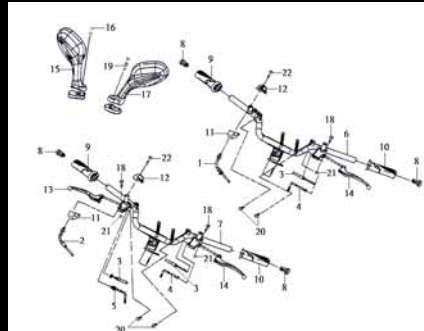

F02 把手蓋
HANDLE COVER

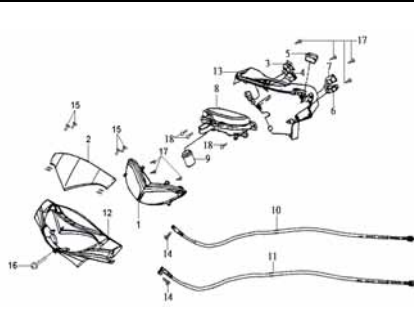

F03 前剎車總成
FR. BRAKE ASSY

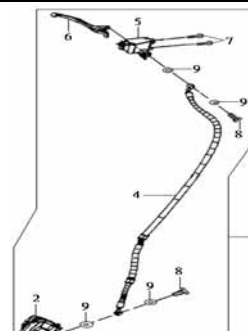

F04 油箱
FUEL TANK

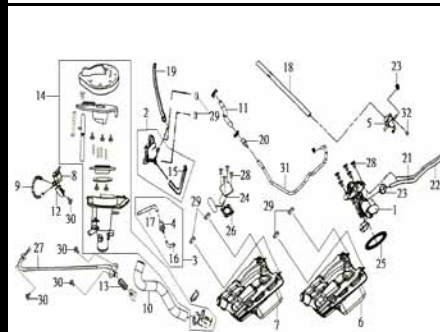

F05 前擋板
FR. COVER

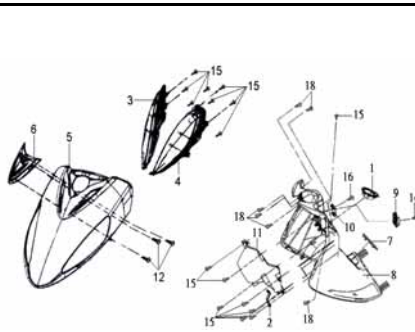

F06 前避震器
FR. CUSHION

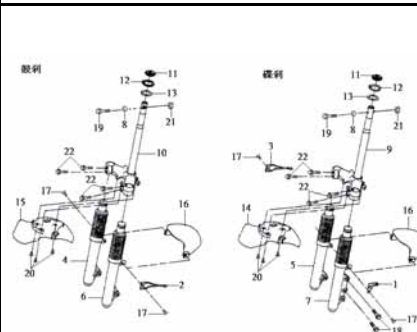

F07 前輪
FR. WHEEL

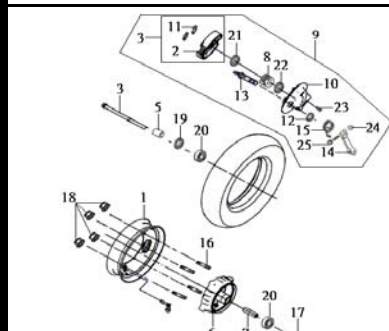

F07-2 前輪
FR. WHEEL

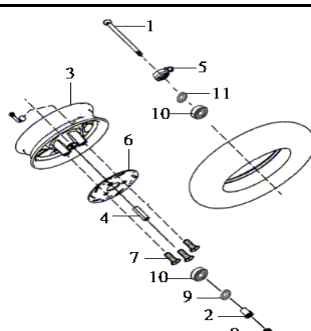

F08 座墊.行李箱
SEAT & LUGGAGE BOX

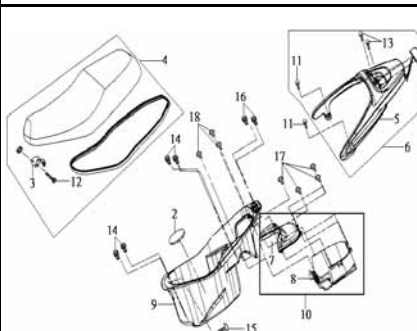

F09 腳踏板.下蓋
FLOOR PANEL&UNDER COVER

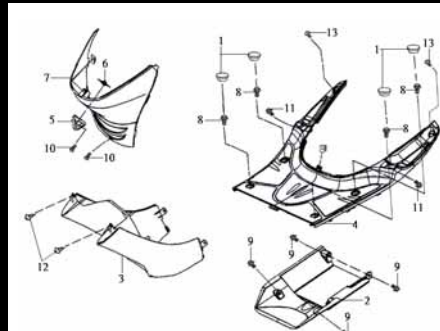

F10 車體蓋.後燈
BODY COVER TAIL LIGHT

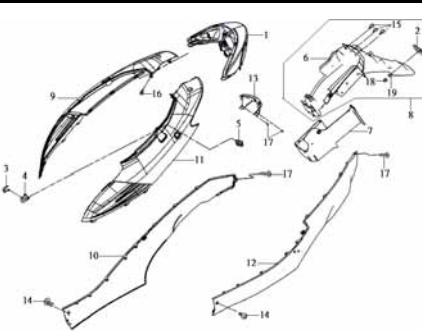

F11 車台
FRAME BODY

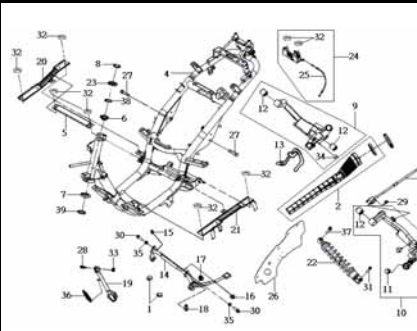

車架部品目錄

CONTENTS-FRAME GROUP

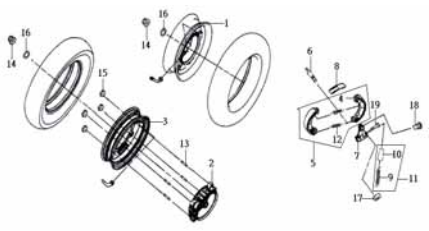
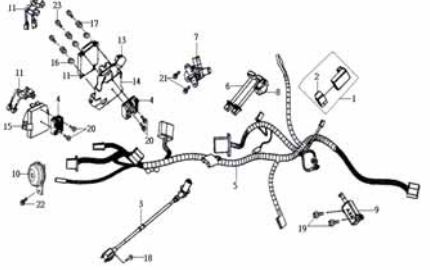
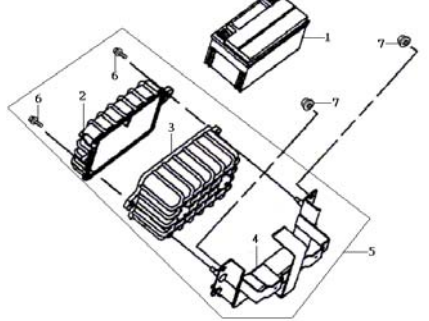
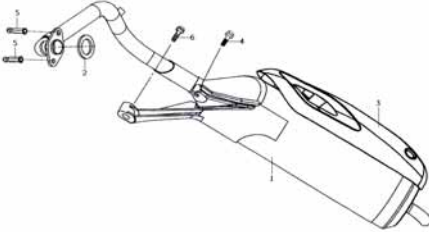
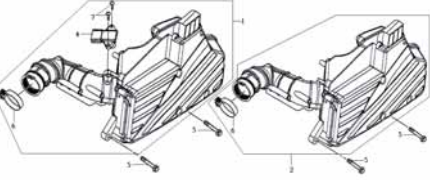
F12 後輪 RR. WHEEL	F13 配線 WIRE HARNESS	F14 電瓶.電瓶箱 BATTERY&CASE
		
F15 排氣管 MUFFLER ASS'Y	F16 空氣濾清器總成 AIR/C ASS'Y	
		

汽缸頭組 CYL. HEAD ASSY E01

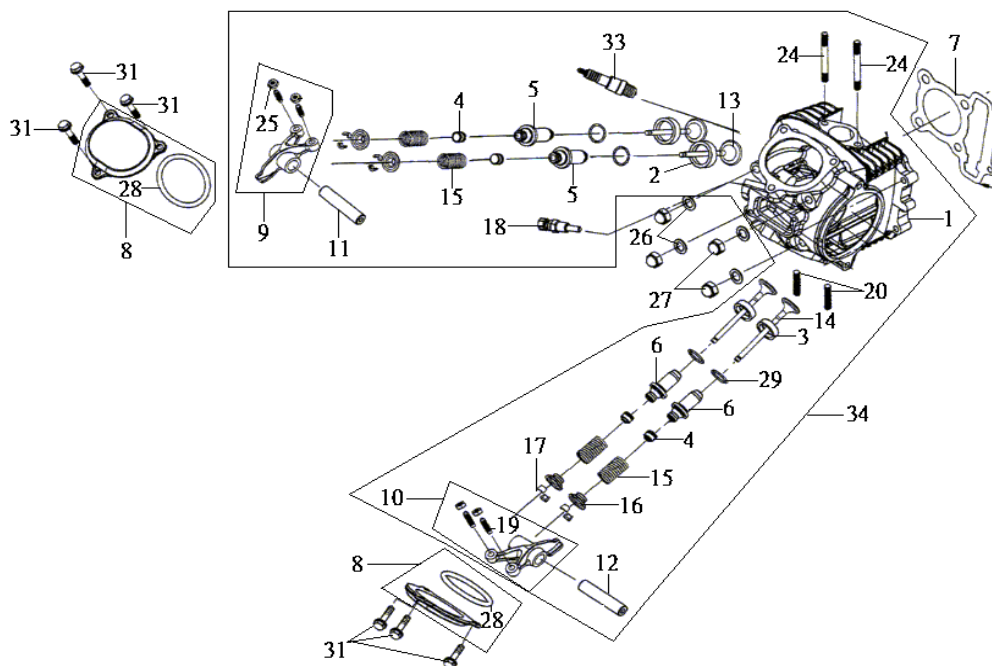

機 種 HN12T/V/V1		設 變 日 期	適 用 性	使 用 量				
版 本 NO. A-1				鼓 刹	碟 刹	噴 射		
零 件 號 碼	參 考 價					產 品 名 稱		
1 12200-H6T-000	2030			-	-	1	汽缸頭組	CYL. HEAD COMP
12200-HBA-000	2470			1	1	-	汽缸頭組	CYL. HEAD COMP
2 12202-H6B-300	75			2	2	2	進氣閥門座	IN. VALVE SEAT
3 12203-H6B-300	75			2	2	2	排氣閥門座	EXH. VALVE SEAT
4 12209-H6B-000	30			4	4	4	汽門桿油封	VALVE STEM SEAL
5 12237-H6T-300	50			2	2	2	進氣閥門導管	IN. VALVE GUIDE
6 12245-H6T-300	50			2	2	2	排氣閥門導管	EX. VALVE GUIDE
7 12251-H6B-000	60			1	1	1	汽缸頭墊片	CYLINDER HEAD GASKET
8 1236A-H6B-000	110			2	2	2	汽門調整孔蓋	TAPPET ADJ. HOLE CAP
9 1443A-H6T-000	435			1	1	1	進氣閥門搖臂	IN. VALVE ROCKER ARM
10 1444A-H6T-000	435			1	1	1	排氣閥門搖臂	EX. VALVE ROCKER ARM
11 14451-H6B-000	33			1	1	1	進氣閥門搖臂軸	IN. ROCKER ARM SHAFT
12 14452-H6B-000	33			1	1	1	排氣閥門搖臂軸	EX. ROCKER ARM SHAFT
13 14711-H6T-000	120			2	2	2	進氣閥	IN. VALVE
14 14721-H6T-000	185			2	2	2	排氣閥	EXH. VALVE
15 14751-H6T-000	20			4	4	4	閥門彈簧	VALVE SPG.
16 14771-H6T-000	40			4	4	4	閥門彈簧保持器	VALVE SPRING RETAINER
17 14781-M9Q-000-A	40			2	2	2	閥門栓組	VALVE COTTER SET
18 37880-H5B-000	1030			-	-	1	汽缸頭溫度感應器	CYL. HEAD TEMP. SENSOR
19 90012-M9Q-000	22			4	4	4	挺桿調整螺絲	TAPPET ADJUSTING SCREW
20 90032-M92-300	5			2	2	2	雙頭螺栓 32mm	SPECIAL STUD BOLT 32MM

註：價格如有變動以新價格為準，恕不另行通知！

鼎豪實業 2003

E01-1 CYL. HEAD ASSY 汽缸頭組

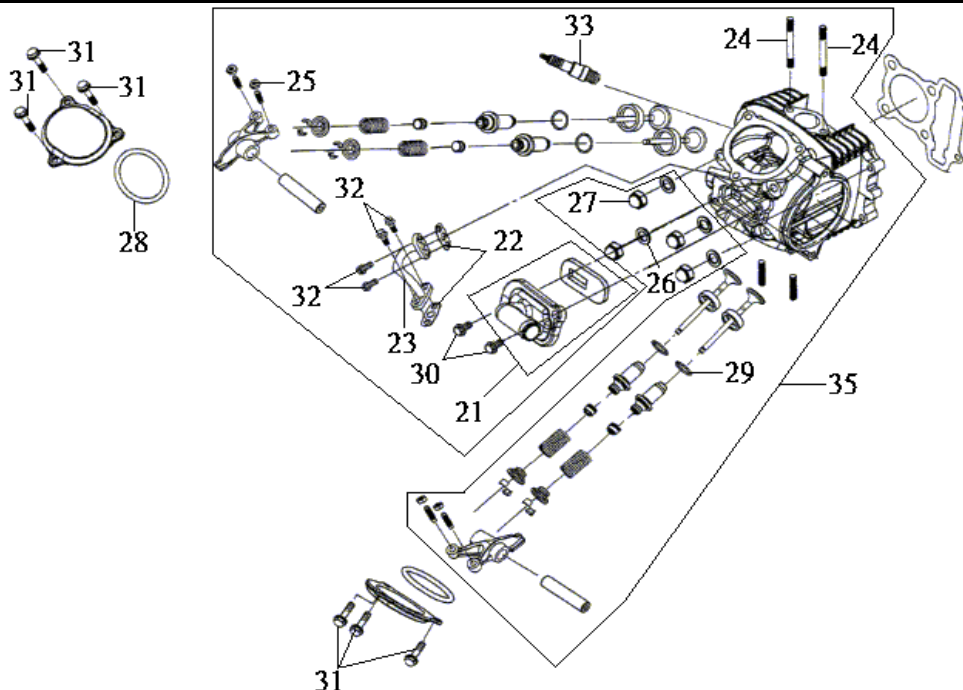

機 種 HN12T/V/V1		設 變 日 期	適 用 性	使 用 量			產 品 名 稱
版 本 NO. A-1				鼓 刹	碟 刹	噴 射	
零 件 號 碼	參 考 價						
21 18610-HKA-000				1	1	-	單向閥墊片 REED VALVE COMP
22 18646-M9Q-000	18			2	2	-	空氣管墊片 A/I PIPE GASKET
23 18647-H6B-000	110			1	1	-	空氣管 AIR PIPE COMP.
24 90033-M92-000	9			2	2	2	雙頭螺栓 6x55 STUD BOLT 6*55
25 90206-M9Q-000	15			4	4	4	調整螺帽 TAPPET ADJ. SCREW NUT
26 90442-028-000	4			4	4	4	墊圈 8mm SEALING WASHER 8MM
27 90443-107-000	9			4	4	4	螺帽 8mm CAP NUT 8MM
28 91302-M9Q-000				2	2	2	汽門間隙孔油封 O-RING 30.8MM
29 91305-M9Q-000	8			4	4	4	O型環 9x1.6 O-RING 9*1.6
30 93500-06016-0H	5			2	2	-	平面螺絲 6x16 PAN SCREW 6*16mm
31 96001-06016-08	4			6	6	6	六角緣面螺栓 SH. FLANGE BOLT 6*16
32 96001-06020-08	4			4	4	-	緣面螺栓 6x20 FLANGE BOLT SH. 6*20
33 1PCR7E	105			1	1	1	火星塞 SPARK PLUG CR7E
34 1220A-H6T-010				-	-	1	汽缸頭總成 SYLINDER HEAD ASSY
35 1220A-HBD-000	4400			1	1	-	汽缸頭總成 SYLINDER HEAD ASSY

註：價格如有變動以新價格為準，恕不另行通知！

鼎豪實業 2003

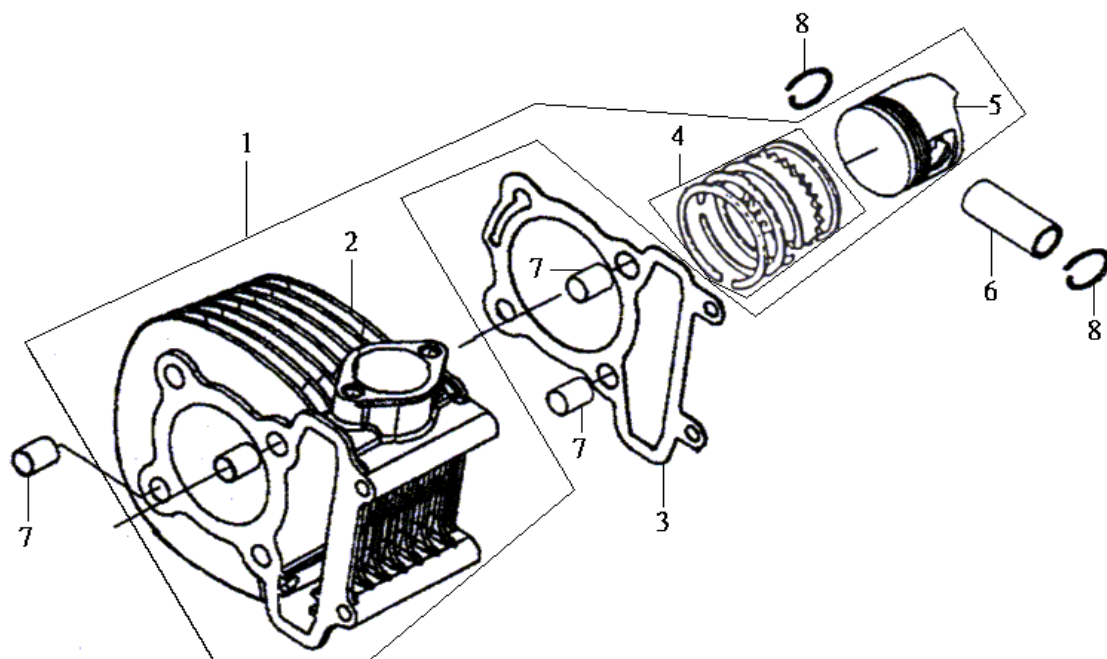

機 種 HN12T/V/V1		設 變 日 期	適 用 性	使 用 量			產 品 名 稱	
版 本 NO. A-1				鼓 刹	碟 刹	噴 射		
零 件 號 碼	參 考 價							
1 12100-H6T-000-A	2350			1	1	1	汽缸整組	CYLINDER ASSY
2 12101-H6B-000	1700			1	1	1	汽缸	CYLINDER
3 12191-H6B-000	15			1	1	1	汽缸墊片	CYLINDER GASKET
4 13010-H6B-000	210			1	1	1	活塞環組	PISTON RING SET
5 13101-H6T-000	295			1	1	1	活塞	PISTON
6 13111-M9Q-000	30			1	1	1	活塞梢	PISTON PIN
7 94301-10140	7			4	4	4	固定梢 10x14	DOWEL PIN 10*14
8 94601-15000	4			2	2	2	活塞梢夾環	PISTON PIN CLIP 15mm

註：價格如有變動以新價格為準，恕不另行通知！

E03 CYL HEAD L SIDE COVER汽缸頭側蓋

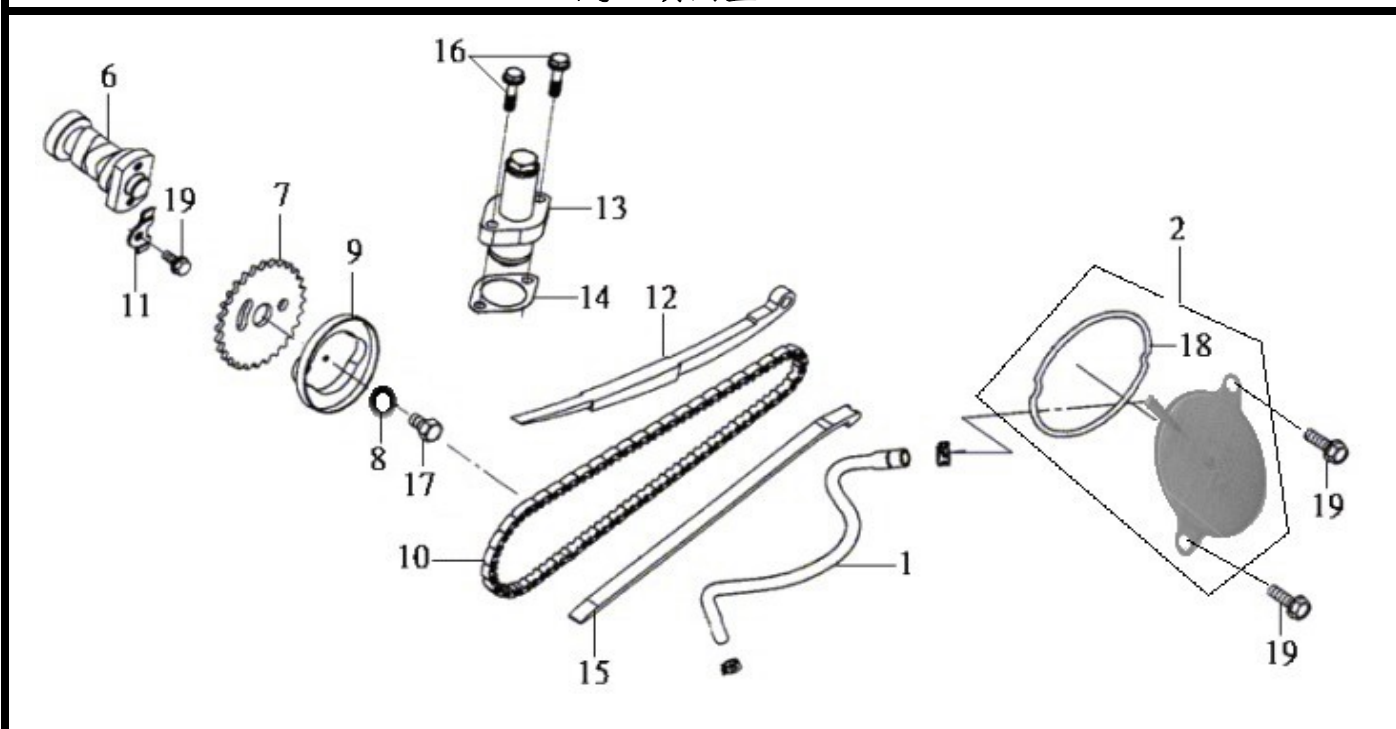

機 種		設 變	適 用 性	使 用 量			產 品 名 稱
BLOCK NO.A-2				鼓 刹	碟 刹	噴 射	
零 件 號 碼	參 考 價	日 期					
1 11211-HKA-010	30			1	1	1	通氣管 BREATHER TUBE
2 12300-HAM-000	80			1	1	1	汽缸頭左側蓋總成 CYL HEAD L SIDE COVER
6 14100-HBA-010				1	1	-	凸輪軸(設變後) CAM SHAFT COMP.
14100-H6T-020	340			-	-	1	凸輪軸 CAM SHAFT COMP.
7 14105-HAM-000	35			1	1	1	凸輪軸齒輪 CAM SPROCKET
8 94101-08800	2			1	1	1	普通墊圈 8MM PLAIN WASHER 8MM
9 14108-HAM-000	15			1	1	1	離心式圓盤 CENTRIFUGAL DISK
10 1C14401-M92-000	200			1	1	1	凸輪軸鏈條 94L CAM CHAIN
11 14457-H6T-000	3			1	1	1	固定片 CAM SHAFT SET. PLATE
12 14510-M92-000	85			1	1	1	凸輪鏈條張力器4575 CAM CHAIN TENSIONER
13 14520-H6T-000	130			1	1	1	調整器總成 TENSIONER LIFTER ASS'Y
14 14523-M9Q-000	3			1	1	1	調整器墊片 TENSIONER LIFTER GASKET
15 14610-M92-000	40			1	1	1	凸輪鏈條導件 CAM CHAIN GUIDE COMP.
16 90001-M9Q-000	2			2	2	2	緣面螺栓 6X22 SHF FLANGE BOLT 6*22
17 95701-08016-08	3			1	1	1	螺絲8X16 FLANGE BOLT 8*16
18 91301-B06-000	6			1	1	1	油環 75X2.5 O-RING 75X2.5
19 95701-06016-00	2			2	2	2	緣面螺栓(白鋅)6X16 FLANGE BOLT 6*16

燃油噴射器 FUEL INJECTOR E04

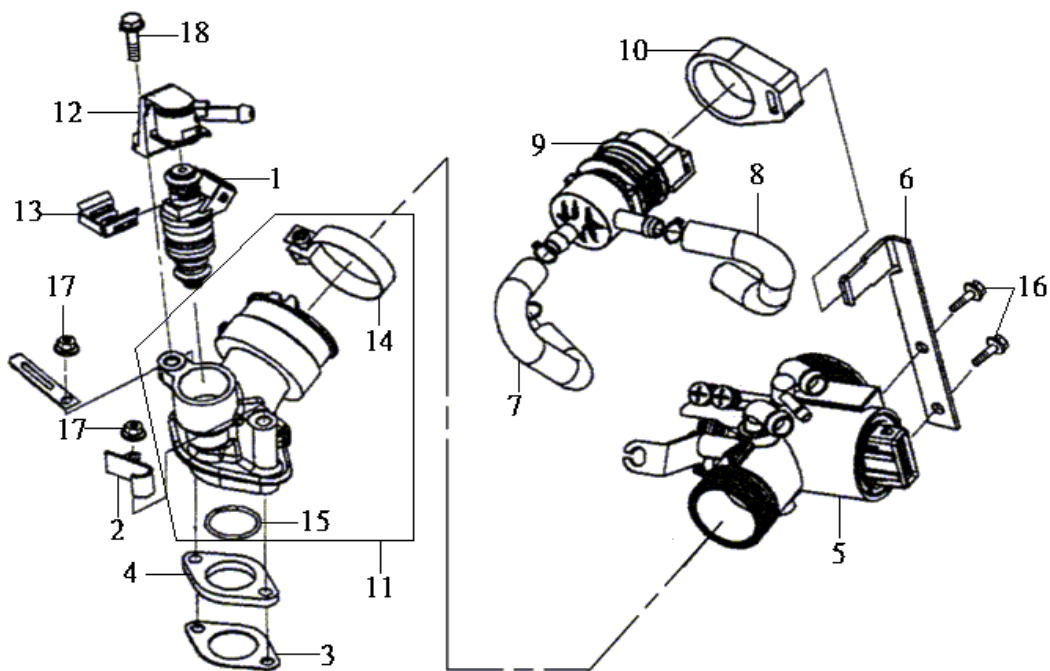

機 種 HN12T/V/V1	版 本 NO. A-1	設 變 日 期	適 用 性	使 用 量			產 品 名 稱
				鼓 刹	碟 刹	噴 射	
零 件 號 碼	參 考 價						
1 06414-H5B-000-C				-	-	1	燃油噴射器 FUEL INJECTOR
2 11387-H6T-000	12			-	-	1	燃油管夾 FUEL TUBE CLAMP
3 16201-GY6-900	7			-	-	1	化油器隔熱墊片 CARB INSULATOR GASKET
4 16211-H6B-000	22			-	-	1	化油器隔熱板 CARB INSULATOR
5 16401-H5B-010	1050			-	-	1	節流閥總成 THROTTLE BODY ASSY
6 16403-H5B-000	25			-	-	1	旁側門閥支架 BY-PASS VALVE STAY
7 16404-H5B-000				-	-	1	旁側門閥管 BY-PASS VALVE TUBE A
8 16405-H5B-020				-	-	1	旁側門閥管 BY-PASS VALVE TUBE B
9 16501-H5B-000				-	-	1	旁側門閥 BY-PASS VALVE
10 16502-H5B-000				-	-	1	旁側門閥總成 BY-PASS VALVE MOUNT
11 1711A-H6T-000				-	-	1	進氣管 INLET PIPE ASSY
12 17120-H5B-000	160			-	-	1	燃油噴射蓋總成 FUEL INJECTOR CUP ASS'Y
13 17121-H5B-000	60			-	-	1	燃油噴射蓋夾 FUEL INJECTOR CUP CLIP
14 17256-M9Q-000	28			-	-	1	絕緣帶 INSULATOR BAND
15 91308-M9Q-000	5			-	-	1	O型環 O-RING 27*2.0
16 93892-05010-08				-	-	2	墊圈螺栓 SCREW WASH 5*10
17 94050-06000	2			-	-	2	六角緣面螺帽 NUT. FLANGE . 6MM
18 96001-06016-00	4			-	-	1	六角緣面螺栓 SH. FLANGE BOLT 6*16

註：價格如有變動以新價格為準，恕不另行通知！

鼎豪實業 2003

E04-1 CARBURETOR.INLET PIPE ASSY化油器.進氣管

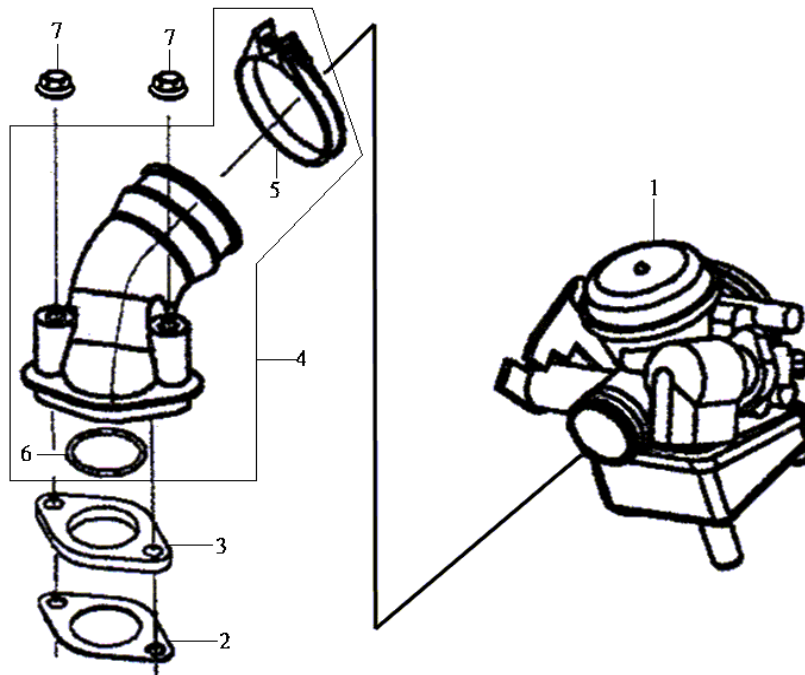

機 種
HN12T/V/V1

版 本 NO. A-1

零 件 號 碼 參 考 價

設 變 適
日 期 用 性

使 用
量

鼓 碟 噴
刹 刹 射

產 品 名 稱

1	16100-HBA-000-01	3370			1	1	-	化油器	CARBURETOR ASSY
2	16201-M8Q-000	5			1	1	-	化油器隔熱板墊片	CARB INSULATOR GASKET
3	16211-M9Q-000				1	1	-	化油器隔熱板	CARB. INSULATOR
4	1711A-HBA-000	215			1	1	-	進氣管	INLET PIPE ASSY
5	17256-M9Q-000	28			1	1	-	絕緣帶	INSULATOR BAND
6	91308-M9Q-000	5			1	1	-	O型環 27x2.0	O-RING 27*2.0
7	94050-06000	2			2	2	-	六角緣面螺帽	NUT. FLANGE . 6MM

註：價格如有變動以新價格為準，恕不另行通知！

鼎豪實業 2003

冷卻風扇蓋.罩蓋 FAN COVER.SHROUD ASS'Y E05

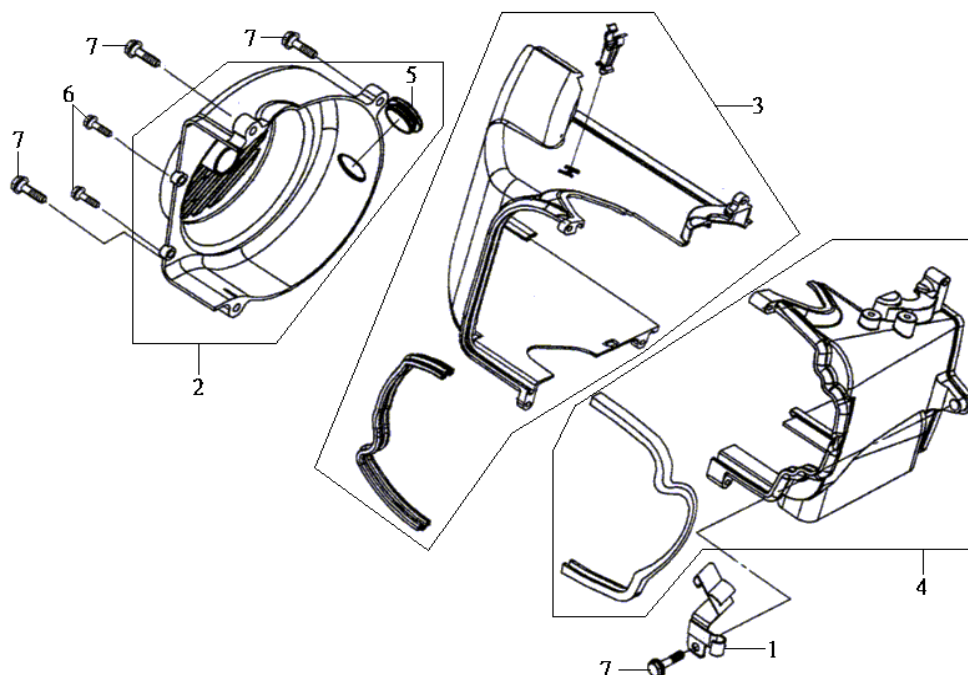

機 種 HN12T/V/V1		設 變 日 期	適 用 性	使 用 量			產 品 名 稱	
版 本 NO. A-1				鼓 刹	碟 刹	噴 射		
零 件 號 碼	參 考 價							
1 11385-H3A-000				1	1	1	溢油管夾	CARB. DRAIN TUBE CLAM.
2 1961A-H6B-000	55			1	1	1	冷卻風扇蓋組	FAN COVER ASS'Y
3 1962A-H6B-000	95			1	1	-	罩蓋 A	SHROUD A ASS'Y
1962A-H6T-000	95			-	-	1	罩蓋 A	SHROUD A ASS'Y
4 1963A-H6B-000	105			1	1	-	罩蓋 B	SHROUD B ASS'Y
1963A-H6T-000	95			-	-	1	罩蓋 B	SHROUD ASSY
5 70529-M9Q-000	8			1	1	1	橡皮塞	SIDE PANEL GROMMET B
6 93904-35280	5			2	2	2	攻絲螺絲 5x12	TAPPING SCREW 5*12
7 96001-06025-08	4			4	4	4	六角緣面螺栓	SH. FLANGE BOLT 6*25

註：價格如有變動以新價格為準，恕不另行通知！

鼎豪實業 2003

E06 A.C.G. ASSY 飛輪總成

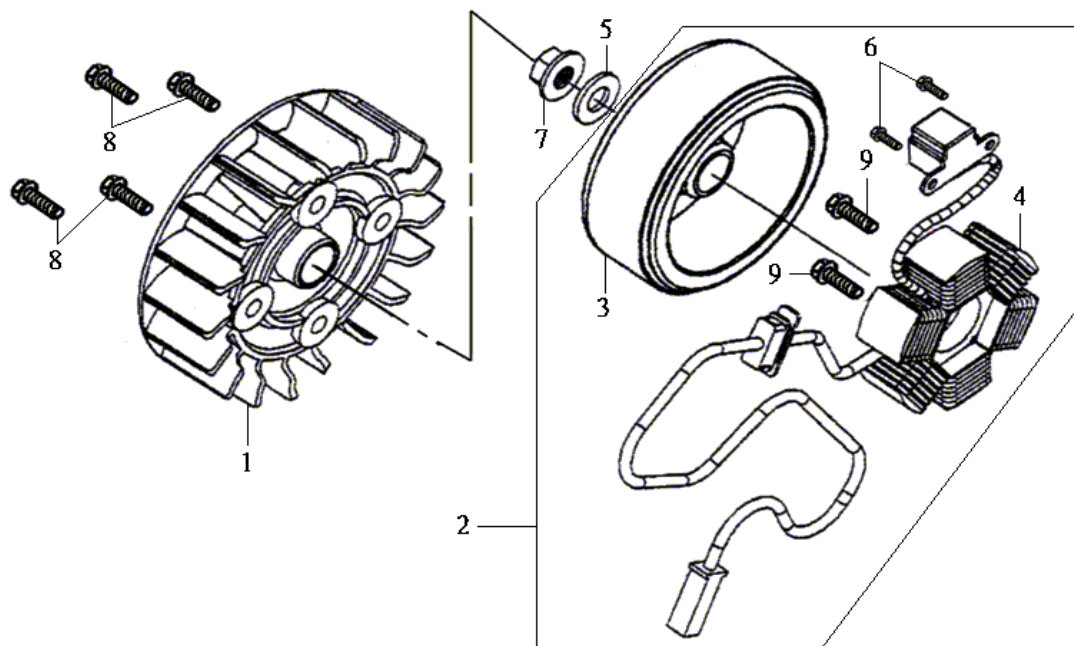

機 種 HN12T/V/V1		設 變 日 期	適 用 性	使 用 量			產 品 名 稱
版 本 NO. A-1				鼓 刹	碟 刹	噴 射	
零 件 號 碼	參 考 價						
1 19510-M92-000	55			1	1	1	冷卻風扇 COOLING FAN COMP.
2 31100-H6T-000	1420			-	-	1	飛輪總成 AC. GEN. ASSY
31100-HBA-000	1285			1	1	-	飛輪總成 AC. GEN ASSY
3 31110-H6T-000	680			-	-	1	飛輪 FLYWHEEL COMP.
31110-H3A-010				1	1	-	飛輪 FLYWHEEL COMP.
4 31120-H6T-000	790			-	-	1	線圈 STATOR COMP.
31120-HBA-000	770			1	1	-	線圈 STATOR COMP.
5 90440-M9Q-000	7			1	1	1	墊圈 12mm PLAIN WASHER 12MM
6 92101-05012-0A				2	2	2	內六角螺栓5x12 HEX BOLT 5*12mm
7 94050-12000	13			1	1	1	六角緣面螺帽 FLANGE NUT 12MM
8 95701-06018-08	4			4	4	4	六角緣面螺栓 BOLT, FLANGE 6*18
9 96001-06022-08	3			2	2	2	六角緣面螺栓 FLANGE BOLT ,SH 6*22

註：價格如有變動以新價格為準，恕不另行通知！

鼎豪實業 2003

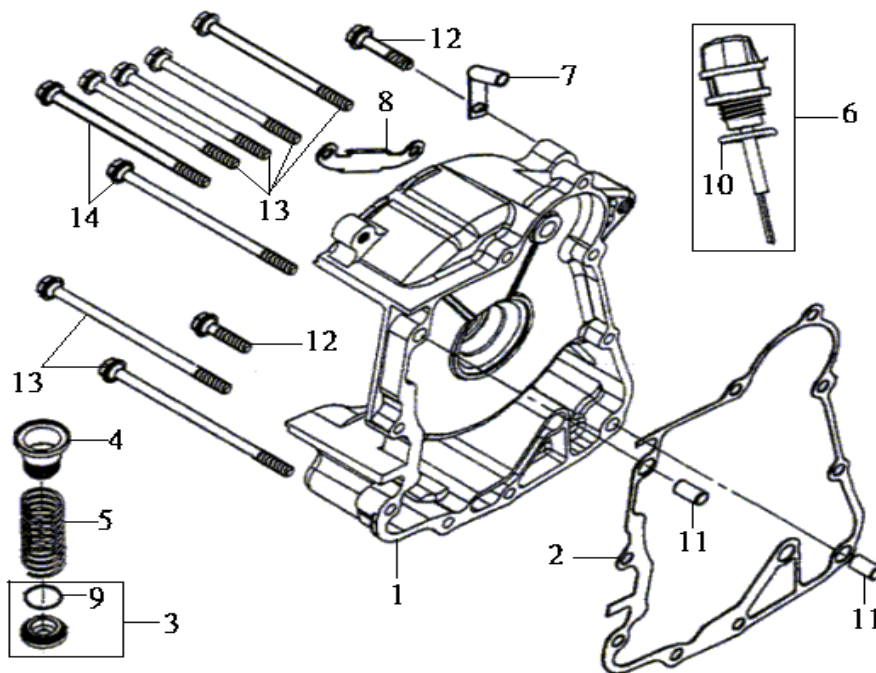

機 種 HN12T/V/V1		設 變 日 期	適 用 性	使 用 量			產 品 名 稱	
版 本 NO. A-1				鼓 刹	碟 刹	噴 射		
零 件 號 碼	參 考 價							
1 11331-H6B-000	725			1	1	1	右曲軸箱蓋	R. CASE COVER COMP.
2 11394-H6B-000	20			1	1	1	右曲軸箱蓋墊片	R. COVER GASKET
3 1236A-M92-000	35			1	1	1	汽門調整蓋總成	TAP. ADJ. HOLE CAP ASSY
4 15421-M9Q-000	20			1	1	1	濾油網	OIL FILLTER SCREEN
5 15426-M9Q-000	10			1	1	1	濾油網彈簧	OIL FILLTER SCREEN SPG.
6 1565A-M92-000	18			1	1	1	機油尺總成	OIL LEVEL GAUGE ASS'Y
7 19613-H6B-000	16			1	1	1	固定片	START. MOTOR CORD CLAM.
8 32961-M92-000	8			1	1	1	發電機線夾	A.C.G. CORD CLAMPER
9 91302-M9Q-000				1	1	1	油封	O-RING 30.8MM
10 91307-M9Q-000				1	1	1	油封	O-RING 18*3
11 94301-08140	5			2	2	2	固定梢 8x14	DOWEL PIN 8*14
12 96001-06030-08	4			2	2	2	六角緣面螺栓	FLANGE SH BOLT 6*30
13 96001-06095-08	5			6	6	6	六角緣面螺栓	FLANGE SH BOLT 6*95
14 96001-06100-08				2	2	2	六角緣面螺栓	SH FLANGE BOLT 6*100

註：價格如有變動以新價格為準，恕不另行通知！

鼎豪實業 2003

E08 OIL PUMP 油泵總成

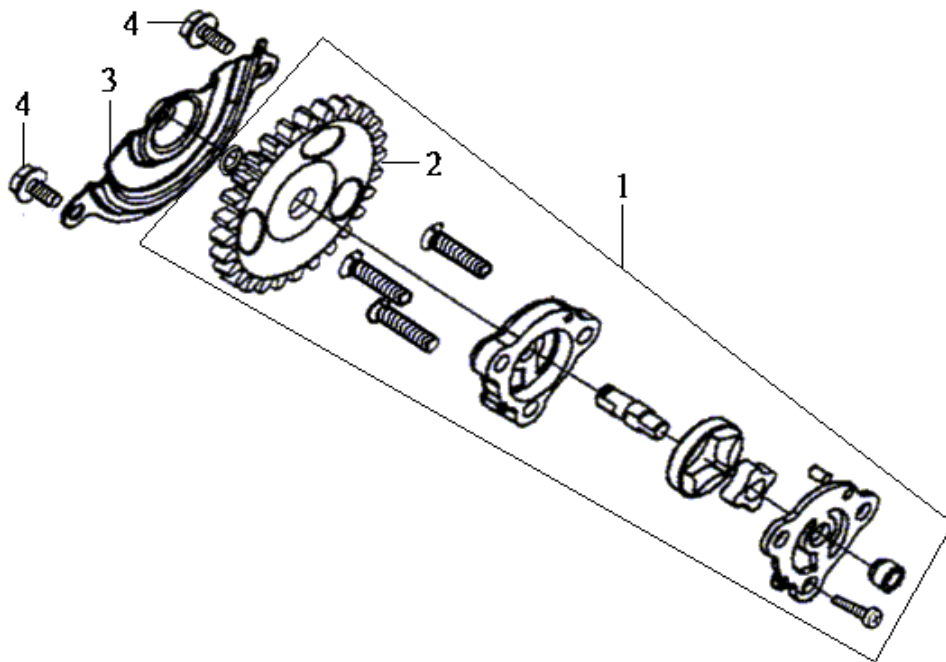

機 種 HN12T/V/V1		設 變 日 期	適 用 性	使 用 量			產 品 名 稱	
版 本 NO. A-1				鼓 刹	碟 刹	噴 射		
零 件 號 碼	參 考 價							
1 15100-M92-000	260			1	1	1	油泵總成	OIL PUMP ASS'Y
2 15133-M92-000	30			1	1	1	機油泵驅動齒輪	OIL PUMP DRIVEN GEAR
3 15711-M92-000				1	1	1	機油泵分隔器	OIL PUMP SEPARATOR
4 96001-06012-08				2	2	2	六角緣面螺栓	FLANGE BOLT ,SH 6*12

註：價格如有變動以新價格為準，恕不另行通知！

鼎豪實業 2003

離合器.起動馬達 START CLUTCH & MOTOR E09

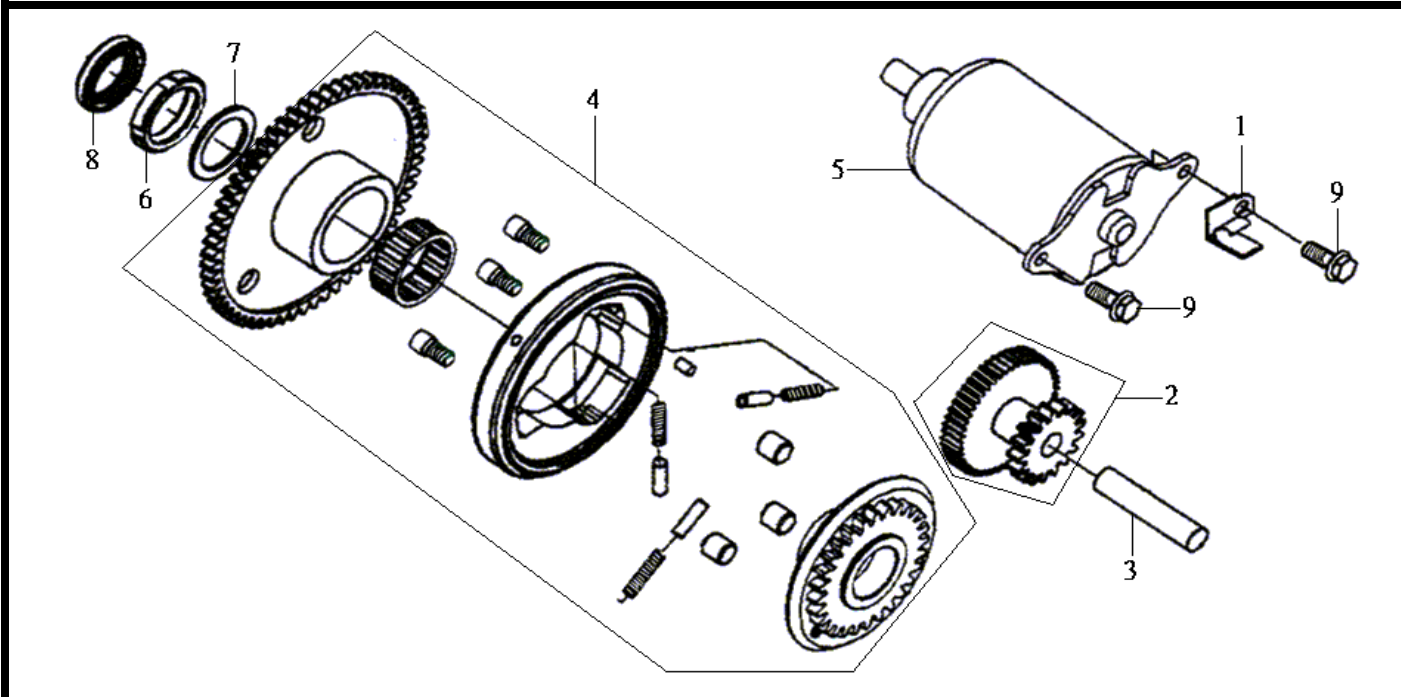

機 種 HN12T/V/V1		設 變 日 期	適 用 性	使 用 量			產 品 名 稱	
版 本 NO. A-1				鼓 刹	碟 刹	噴 射		
零 件 號 碼	參 考 價							
1 11382-H6T-000	15			1	1	1	剎車導線夾	BRAKE CABLE CLAMPER
2 28101-M9Q-000	185			1	1	1	起動減速齒輪	STARTER REDUCTION GEAR
3 28102-M9Q-000	24			1	1	1	起動減速齒輪軸	START. RED. GEAR SHAFT
4 2812A-M92-000	1008			1	1	1	離合器外套總成	STARTING CLUTCH OUTER
5 31200-M92-000	860			1	1	1	起動馬達	START MOTOR ASS'Y
6 90201-M9Q-000	25			1	1	1	固定螺帽 22mm	LOCK NUT 22MM
7 90403-M92-000				1	1	1	墊圈	THRUST WASH. 22.2*31*1.5
8 91201-GY6-903-M2	18			1	1	1	油封19.8*30*5	OIL SEAL 19.8*30*5
9 96001-06016-08	4			2	2	2	六角緣面螺栓	SH. FLANGE BOLT 6*16

註：價格如有變動以新價格為準，恕不另行通知！

鼎豪實業 2003

E10 L. COVER ASSY左曲軸箱蓋

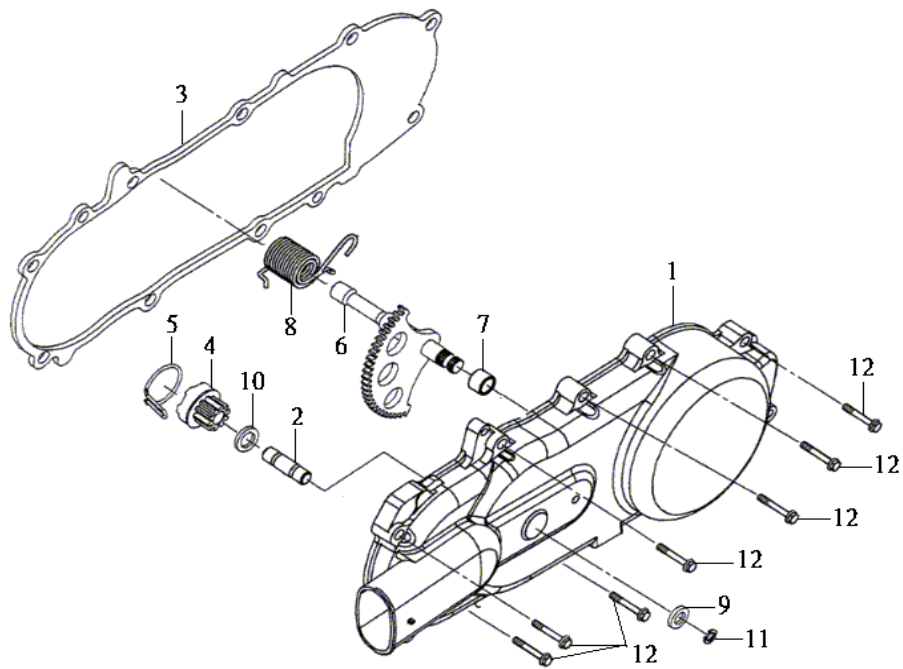

機 種 HN12T/V/V1		設 變 日 期	適 用 性	使 用 量			產 品 名 稱	
版 本 NO. A-1				鼓 刹	碟 刹	噴 射		
零 件 號 碼	參 考 價							
1 11341-H6T-300				1	1	1	左曲軸箱蓋	L. CRANK CASE COVER
2 11360-M92-300	40			1	1	1	起動齒輪軸	KICK START.DRIVEN SHAFT
3 11395-HBA-000	70			1	1	1	左曲軸箱蓋墊片	L. COVER GASKET
4 28230-H6T-000	145			1	1	1	起動齒輪組	KICK DRIVEN GEAR COMP.
5 28233-M92-000	15			1	1	1	起動桿磨擦彈簧	KICK START FRICTION SPG.
6 28250-H6T-000	230			1	1	1	起動軸組	KICK STARTER SPINDLE
7 28254-M92-000				1	1	1	起動軸襯套	KICK SPINDLE BUSH
8 28281-M92-000	30			1	1	1	起動桿回位彈簧	KICK RETURN SPRING
9 90451-M9Q-000				1	1	1	起動桿墊圈	KICK SPINDLE WASHER
10 90452-M9Q-000				1	1	1	墊圈 12mm	THRUST WASHER 12MM
11 94511-14000	5			1	1	1	扣環 14mm	EX. CIR-CLIP 14mm
12 96001-06035-07				7	7	7	六角緣面螺栓	FLANGE BOLT ,SH 6*35

註：價格如有變動以新價格為準，恕不另行通知！

鼎豪實業 2003

滑動驅動盤MOVABLE DRIVE FACE ASSY E11

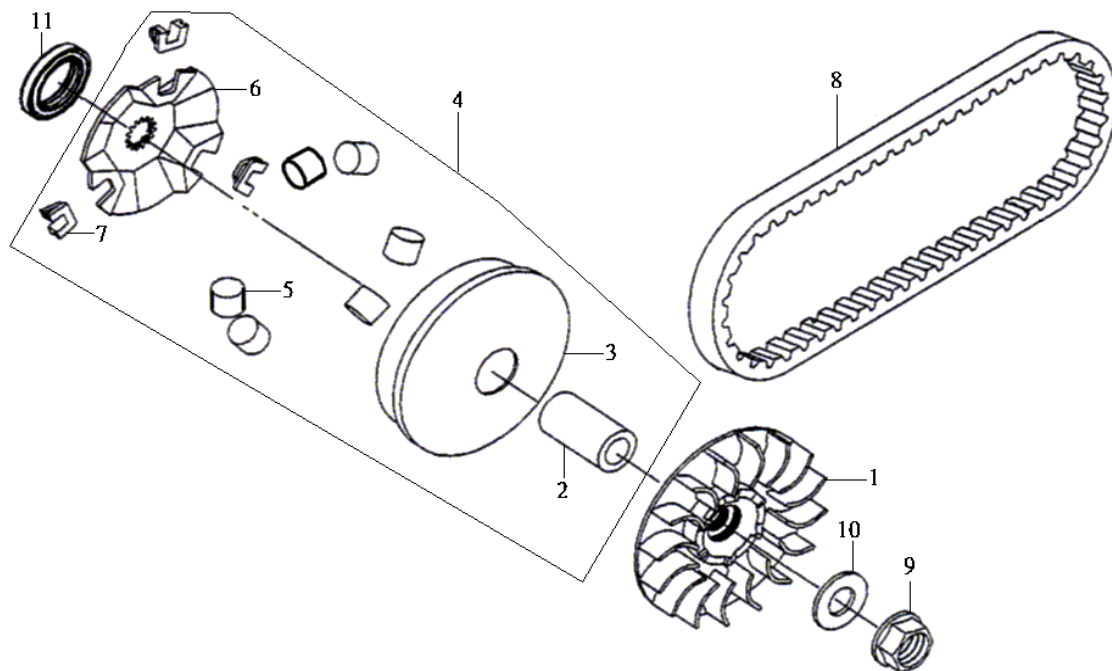

機 種 HN12T/V/V1		設 變 日 期	適 用 性	使 用 量				
版 本 NO. A-1				鼓 刹	碟 刹	噴 射		
零 件 號 碼	參 考 價							
1 22102-M92-000	220			1	1	1	驅動盤	DRIVE FACE COMP
2 22105-M92-000	75			1	1	1	驅動盤輪轂	DRIVE FACE BOSS
3 22110-H5B-000	200			1	1	1	滑動驅動盤	MOVABLE DRIVE FACE
4 2211A-H5B-000	420			1	1	-	滑動驅動盤組	MOVABLE DRIVE FACE
2211A-H6T-000	460			-	-	1	滑動驅動盤組	MOVABLE DRIVE FACE
5 22121-M92-000-A	158			1	1	1	配重滾子組	WEIGHT ROLLER COMP.
6 22131-M92-000	75			1	1	1	斜板	RAMP PLATE
7 22132-M92-000-A	24			1	1	-	滑動片	SLIDE PIECE
22132-H6T-000-A				-	-	1	滑動片	SLIDE PIECE
8 1B01H6T01	470			1	1	1	驅動皮帶	DRIVE BELT
9 90203-M9Q-000	25			1	1	1	六角緣面螺帽	FLANGE NUT 12MM
10 90440-M9Q-000	7			1	1	1	平面墊圈 12mm	PLAIN WASHER 12MM
11 91202-G03-010	16			1	1	1	油封25.5*37*6	OIL SEAL 25.5*37*6

註：價格如有變動以新價格為準，恕不另行通知！

鼎豪實業 2003

E12 CLUTCH OUTER ASSY 離合器外套

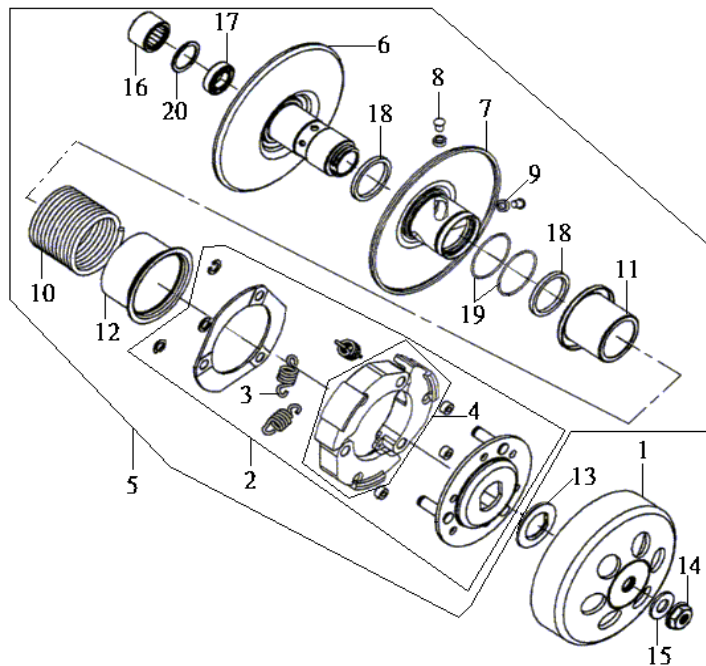

機 種		設 變	適 用 性	使 用 量				
HN12T/V/V1								
版 本 NO. A-1				日 期	鼓 刹	碟 刹	噴 射	
零 件 號 碼	參 考 價	產 品 名 稱						
1 22101-M9Q-000	395			1	1	1	離合器外套	CLUTCH OUTER
2 22300-H6T-000				1	1	1	離合器配重組	CLUTCH WEIGHT ASSY
3 22401-H6T-000				3	3	3	離合器彈簧	CLUTCH SPRING
4 22530-H3B-000				1	1	1	離合器片	CLUTCH WEIGHT
5 23010-H6T-000	1890			1	1	1	驅動盤總成	DRIVE PULLEY ASSY
6 23210-H6T-000				1	1	1	傳動盤	DRIVE FACE COMP.
7 23220-H6T-000				1	1	1	滑動傳動盤	MOVABLE DRIVEN FACE
8 23225-M9Q-000	7			2	2	2	滾導梢	ROLLER GUIDE PIN
9 23226-M9Q-000	8			2	2	2	滾子	GUIDE ROLLER
10 23233-H7A-000	60			1	1	1	傳動盤彈簧	DRIVEN FACE SPRING
11 23237-M9Q-000	32			1	1	1	油封軸環	SEAL COLLAR
12 23238-M9Q-000	26			1	1	1	彈簧軸環	SPRING COLLAR
13 90202-M9Q-000	15			1	1	1	特殊螺帽 28mm	SPECIAL NUT 28MM
14 90203-M9Q-000	25			1	1	1	六角緣面螺帽	C FLANGE NUT 12MM
15 90440-M9Q-000	7			1	1	1	墊圈 12mm	PLAIN WASHER 12MM
16 91001-M9Q-300	105			1	1	1	滾針軸承	NEEDLE BEARING 20*29*18
17 91002-H6B-300	85			1	1	1	軸承 TMB3/22	RADIAL BALL BRG. 6902U
18 91211-V02-000	45			2	2	2	傳動盤組油封	SEAL DRIVEN FACE 34*41*4
19 91384-M9Q-000	5			2	2	2	O型環 38.8x1.9	O-RING 38.8*1.9
20 94520-28000	9			1	1	1	夾環 28mm	CIR. CRIP 28mm

註：價格如有變動以新價格為準，恕不另行通知！

鼎豪實業 2003

左曲軸箱.變速箱L. CASE & MISSION CASE E13

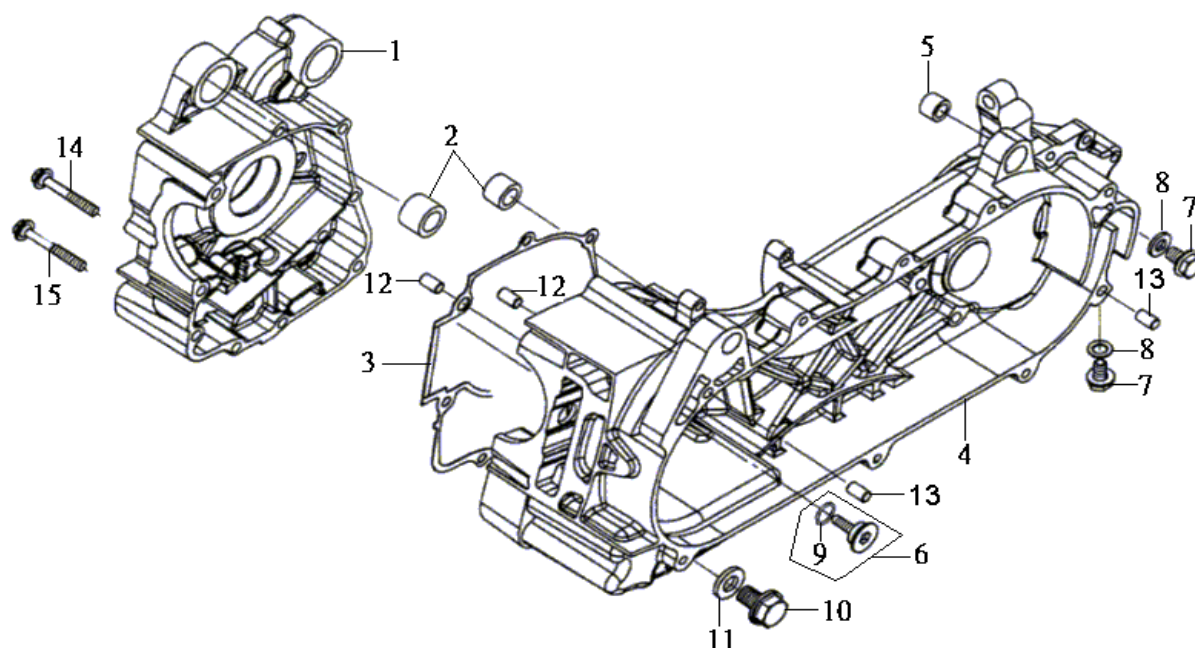

機 種 HN12T/V/V1		設 變 日 期	適 用 性	使 用 量			產 品 名 稱	
版 本 NO. A-1								
零 件 號 碼	參 考 價			鼓 刹	碟 刹	噴 射		
1 11100-H6B-000				1	1	1	右曲軸箱組	R. CRANK CASE COMP.
2 11102-H6B-300				2	2	2	引擎吊架襯套	ENG. HANGER RUB. BUSH
3 11192-H6B-000	18			1	1	1	曲軸箱墊片	CRANK CASE GASKET
4 11200-H6T-000				1	1	1	左曲軸箱組	L.CRANK CASE COMP.
5 11203-M9Q-300	15			1	1	1	後緩衝器下襯套	RR.CUSH.UN.RUBBER BUSH
6 1453A-M92-000	35			1	1	1	張力器螺絲	CAM CHAIN TENSION PIVOT
7 90103-M9Q-000	4			2	2	2	特殊螺栓 8mm	SPECIAL BOLT 8MM
8 90474-M9Q-000	2			2	2	2	墊圈 8mm	WASHER 8MM
9 91304-M9Q-000	3			1	1	1	O型環	O-RING 15.2*1.5
10 92800-12000	14			1	1	1	螺栓 12mm	DRAIN PLUG BOLT 12MM
11 94109-12000	5			1	1	1	墊圈 12mm	DRAIN PLUG WASHER
12 94301-08140	5			2	2	2	固定梢 8x14	DOWEL PIN 8*14
13 90703-M8Q-000				2	2	2	固定梢 10x14	DOWEL PIN 10*14
14 96001-06045-08				1	1	1	六角緣面螺栓	FLANGE BOLT ,SH 6*45
15 96001-06055-08	4			1	1	1	六角緣面螺栓	FLANGE BOLT ,SH 6*55

註：價格如有變動以新價格為準，恕不另行通知！

鼎豪實業 2003

E14 CRANK ASSY曲軸總成

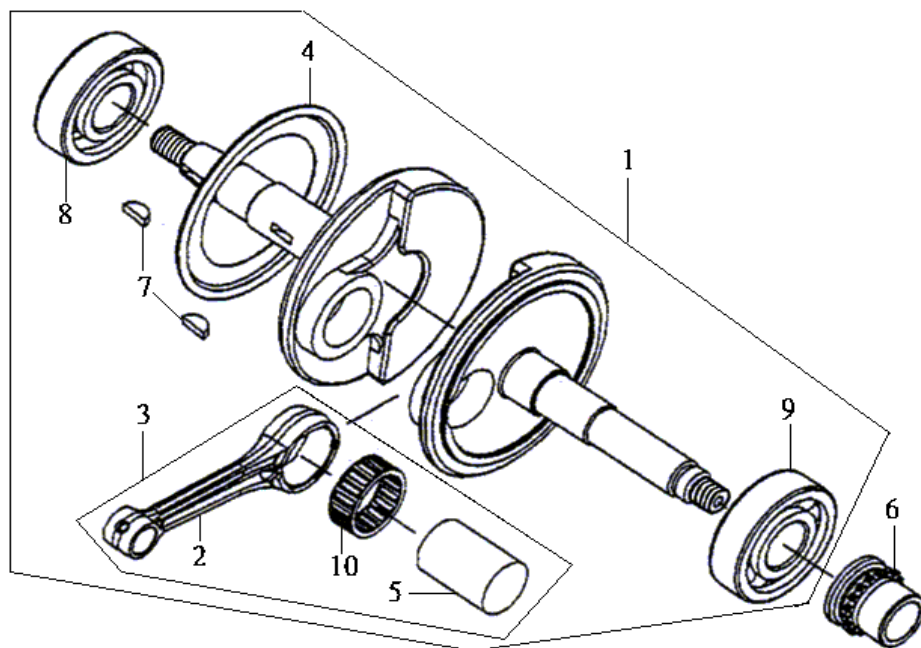

機 種 HN12T/V/V1		設 變 日 期	適 用 性	使 用 量				
版 本 NO. A-1				鼓 刹	碟 刹	噴 射		
零 件 號 碼	參 考 價							
1 13000-H6B-010	2600			1	1	1	曲軸	CRANK SHAFT COMP.
2 13201-M92-000	370			1	1	1	連桿	CONNECTING ROD
3 1320A-M92-000	315			1	1	1	曲軸連桿總成	CONN. ROD ASSY.
4 13371-M92-300				2	2	2	右曲軸側板	R. CRANK SIDE PLATE
5 13381-M92-300				3	3	3	曲軸梢	CRANK PIN
6 14311-M92-300	95			4	4	4	正時齒輪	TIMING SPROCKET
7 90702-M9Q-000				2	2	2	半圓鍵25x14x4	WOODRUFF KEY 25*14*4
8 91001-H6B-300	220			1	1	1	滾針軸承	RADIAL BALL BRG. 63/22
9 91001-X06-911-M1	345			1	1	1	軸承CSB305C	BRG BALL RADIAL
10 91101-M9Q-000	175			1	1	1	連桿軸承	CONNECTING ROD BEARING

註：價格如有變動以新價格為準，恕不另行通知！

鼎豪實業 2003

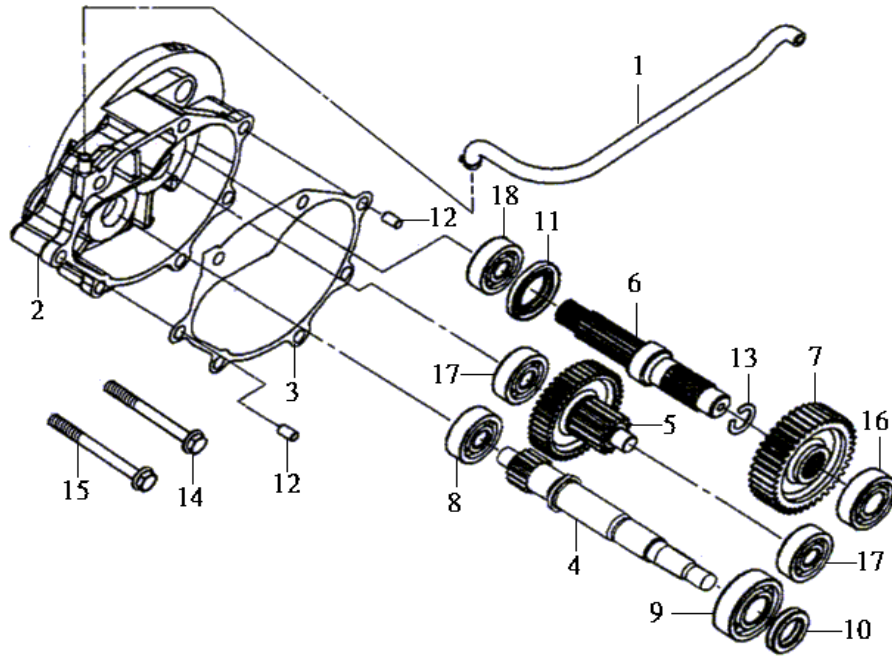

機 種 HN12T/V/V1		設 變 日 期	適 用 性	使 用 量			產 品 名 稱
版 本 NO. A-1				鼓 刹	碟 刹	噴 射	
零 件 號 碼	參 考 價						
1 11221-H6B-000	20			1	1	1	變速箱通氣管 MISSION BREATHER TUBE
2 21200-H6H-000	560			1	1	1	變速箱 MISSION CASE COMP.
3 21395-H3A-000	15			1	1	1	變速箱蓋墊片 MISSION CASE GASKET
4 23411-H3A-000	395			1	1	1	驅動軸 DRIVE SHAFT
5 23420-H6T-000	385			1	1	1	副軸組 COUNTER SHAFT COMP.
6 23431-M92-000	265			1	1	1	最終軸 FINAL SHAFT
7 23432-H6T-000	380			1	1	1	最終齒輪 FINAL GEAR
8 91003-KS4-003				1	1	1	軸承 RADIAL BALL BRG. CSB301
9 91104-KN7-670	240			1	1	1	滾針軸承 RADIAL BALL BRG. TMB204
10 91202-KJ9-003	14			1	1	1	油封 20x32x6 OIL SEAL 20*32*6
11 91255-M9Q-300	13			1	1	1	油封 27x42x7 OIL SEAL 27*42*7
12 90703-M8Q-000				2	2	2	固定梢 10x14 DOWEL PIN 10*14
13 94510-20000	5			1	1	1	外夾環 20mm CIRCLIP EX. 20
14 95701-08045-08	5			1	1	1	緣面螺栓 BOLT, FLANGE 8*45
15 95701-08050-08	13			1	1	1	緣面螺栓 BOLT,FLANGE,8X50
16 96100-62033-00	55			1	1	1	軸承 6203C3 BALL RADIAL BRG. 6203
17 96100-63013-00	65			2	2	2	軸承 6301C3 RADIAL BALL BRG 6301
18 96150-60043-10	100			1	1	1	軸承 RADIAL BALL BERG. 6004

註：價格如有變動以新價格為準，恕不另行通知！

鼎豪實業 2003

F01 HANDLE ASSY 把手總成

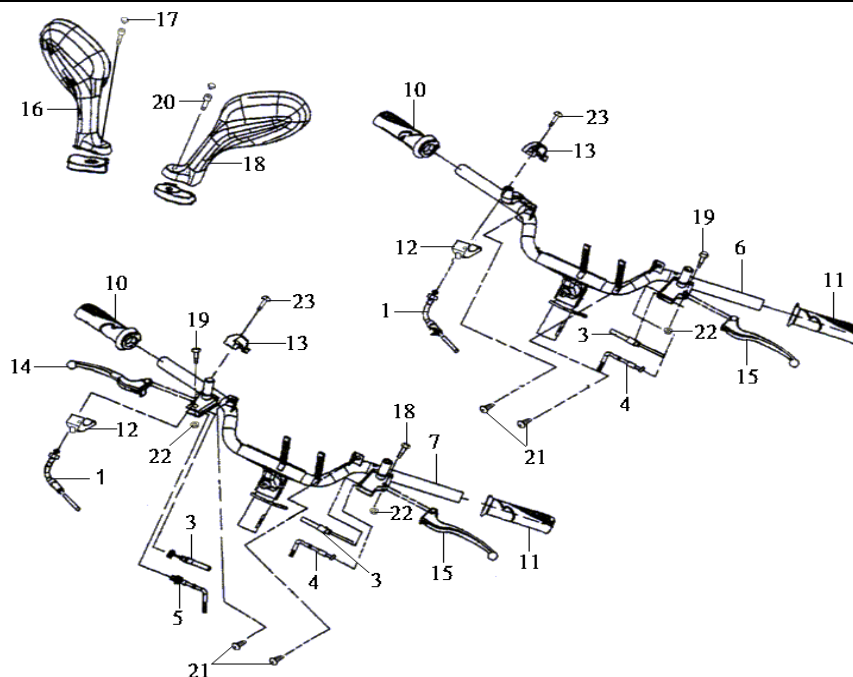

機 種		設 變	適 用 性	使 用 量			產 品 名 稱	
版 本 NO. A-1								
零 件 號 碼	參 考 價			鼓 刹	碟 刹	噴 射		
1 17910-HBA-000	145			1	1	1	加油線	THROT. CABLE COMP.
3 35340-M9Q-000	37			1	1	1	前剎車開關	FR. STOP SW. ASS'Y
4 43450-H6T-000	110			1	1	1	後剎車線	RR. BRAKE CABLE COMP.
5 45450-HBB-000	95			1	-	-	前剎車線	FR. BRAKE CABLE COMP.
6 53100-HAN-000	375			-	1	1	把手	STRG. HANDLE PIPE
7 53100-HAM-000	420			1	-	-	把手	STRG. HANDLE PIPE
10 53140-HAM-000				1	1	1	節流管	RH. HANDLE GRIP
11 53166-HAM-000				1	1	1	左把手管	LH. HANDLE GRIP
12 53167-H09-900	25			1	1	1	節流管下座	THROT. UND. HOUSING
13 53168-H09-000	32			1	1	1	節流管上座	UP THROT HOUSING
14 53175-T35-001-T1	34			1	-	-	右把手拉桿	R. STRG. HNDL. LEVER
15 53178-GAK-900	34			1	1	-	左把手拉桿	L. STRG. HNDL. LEVER
53178-H01-010	50			-	-	1	左把手拉桿	L. STRG. HNDL. LEVER
16 88110-H13-000	140			1	1	1	右後視鏡	R. BACK MIRROR ASS'Y
17 88112-M9Q-000	5			2	2	2	內六角螺栓蓋	SOCKET BOLT 8mm CAP
18 88120-H13-000	140			1	1	1	左後視鏡	L. BACK MIRROR ASS'Y
19 90115-M9Q-000	7			2	1	1	拉桿螺栓	SCREW HAND. LEVER PIVOT
20 90185-T31-000	9			2	2	2	內六角螺栓	SOCKET BOLT 8*40
21 93903-34320	3			2	2	2	攻絲螺釘	TAPPING SCREW 4*12
22 94001-05070-0S				2	1	1	彈簧墊圈	WASHER. SPG 5MM
23 96001-06020-00	4			1	1	1	六角緣面螺栓	FLANGE BOLT ,SH 6*20

註：價格如有變動以新價格為準，恕不另行通知！

鼎豪實業 2003

把手蓋HANDLE COVER F02

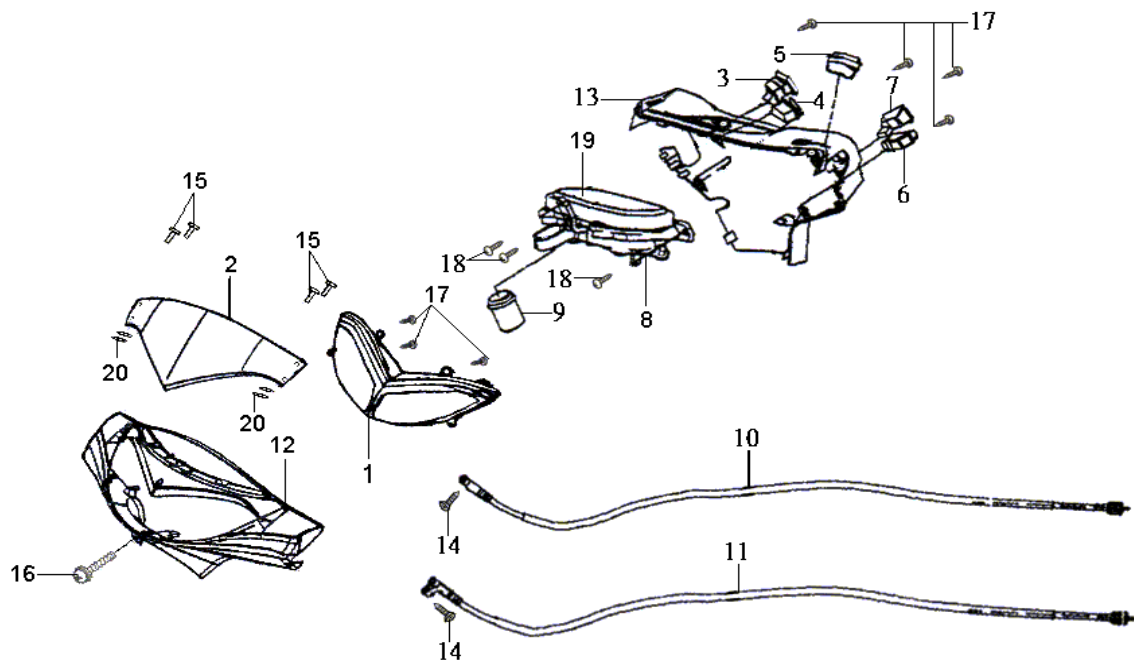

機 種 HN12T/V/V1		設 變 日 期	適 用 性	使 用 量			產 品 名 稱	
版 本 NO. A-1				鼓 刹	碟 刹	噴 射		
零 件 號 碼	參 考 價							
1 33100-HAM-000	725			1	1	1	前燈總成	HEAD LIGHT ASSY
2 5327A-HAM-000	170			1	1	1	遮陽板	METER VISOR
3 35150-M38-000	85			1	1	1	前燈開關	LIGHTING SW. UNIT
4 35160-M9Q-000	40			1	1	1	起動開關	START SW. UNIT
5 35170-A45-000	75			1	1	1	遠近燈開關	DIMMER & OPEN SW. UNIT
6 35180-M9Q-000	41			1	1	1	喇叭開關組	HORN SW. UNIT
7 35200-M9Q-000	50			1	1	1	方向燈開關	WINKER SW. UNIT
8 37200-HAM-020	1330			1	1	-	儀錶總成	SPEEDOMETER ASSY
37200-HBF-010				-	-	1	儀錶總成	SPEEDOMETER ASSY
9 38301-A31-000	125			1	1	1	閃光器	AP WINKER RELAY COMP.
10 44830-H6B-000	50			1	-	-	速度錶導線組	SPEEDOMETER CABLE
11 44830-H6C-000	50			-	1	1	速度錶導線組	SPEEDOMETER CABLE
12 53205-HAM-000-CR	320			1	-	-	前把手蓋	HNDL. FR. COVER
53205-HAM-000-SO	320			1	1	-	前把手蓋	HNDL. FR. COVER
53205-HAM-000-KV	320			1	1	1	前把手蓋	HNDL. FR. COVER
53205-HAM-000-RY	320			-	1	-	前把手蓋	HNDL. FR. COVER
53205-HAM-000-BM	320			-	-	1	前把手蓋	HNDL. FR. COVER
53205-HAM-000-SZ	320			-	-	1	前把手蓋	HNDL. FR. COVER
13 53206-H6T-000-GK	155			1	1	1	後把手蓋	HNDL. RR. COVER
14 93700-05018-0A	4			1	1	1	十字螺絲	SCREW OVAL 5*18

註：價格如有變動以新價格為準，恕不另行通知！

鼎豪實業 2003

F02-1 HANDLE COVER把手蓋

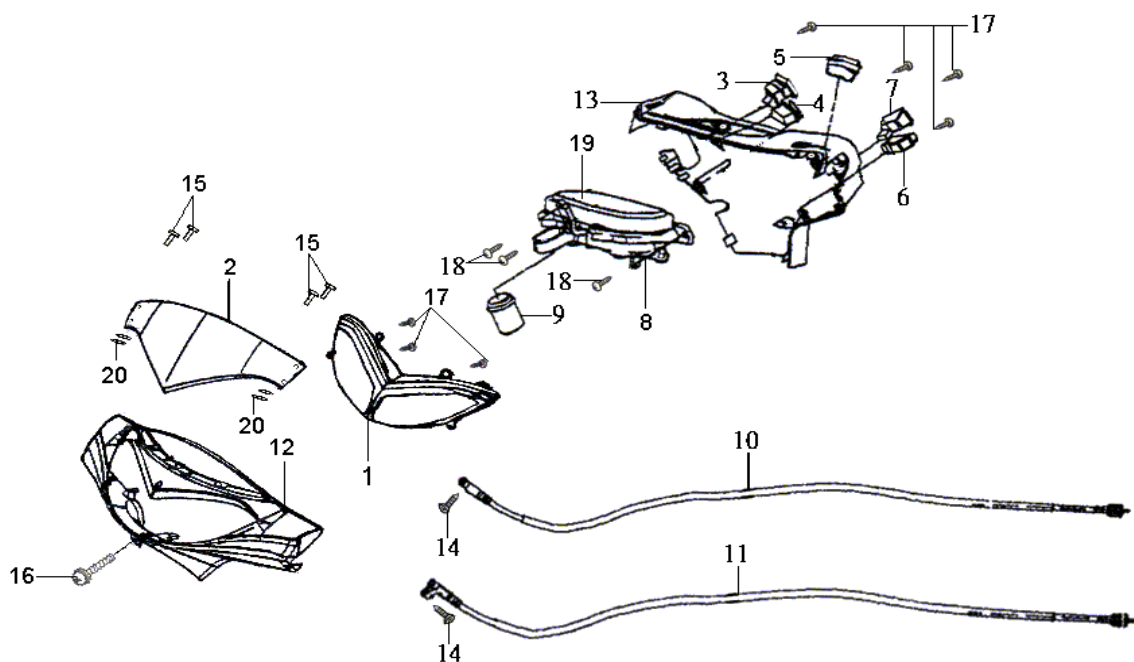

機 種 HN12T/V/V1	版 本 NO. A-2	設 變 日 期	適 用 性	使 用 量			產 品 名 稱
				鼓 剎	碟 剎	噴 射	
零 件 號 碼	參 考 價						
15 53271-HAM-000	5			1	1	1	ALUMINUM RIVET 4MM
16 93891-05040-00				1	1	1	WASHER SCREW 5*40
17 93903-35320				4	4	4	TAPPING SCREW 5*16
18 93903-35320				3	3	3	TAPPING SCREW 5*16
19 37211-GY6-001				1	1	1	METER LENS
20 90313-M3C-000				4	4	4	SPEED NUT 4MM

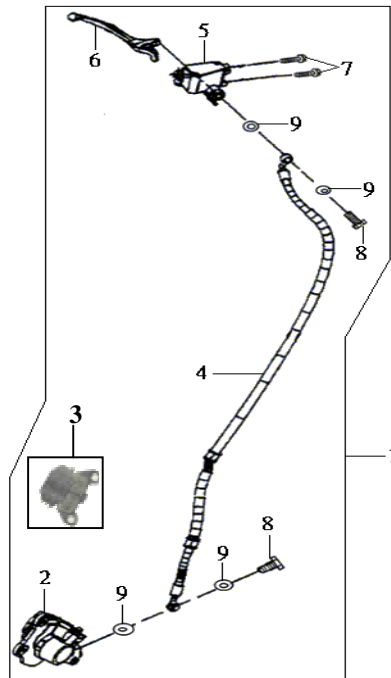

機 種 HN12T/V/V1		設 變 日 期	適 用 性	使 用 量			產 品 名 稱
版 本 NO. A-1				鼓 剎	碟 剎	噴 射	
零 件 號 碼	參 考 價						
1 4510A-HBF-000-RX				-	1	1	前剎車總成 FR. BRAKE ASSY
2 45100-H7C-000	1140			-	1	1	左前剎車夾具 FR. CALIPER ASSY
3 45105-H7C-000-A	260			-	1	1	碟式剎車皮組 PAD COMP. A
4 45126-H6T-800	480			-	1	1	前剎車油管 FR. BRK. HOSE COMP.
5 45500-H6T-000	1050			-	1	1	前剎車總泵 FR. CYL. ASSY
6 53175-H01-010				-	1	1	右把手拉桿 R. HANDLE LEVEL
7 90110-T53-000	10			-	1	1	六角緣面螺栓 FLANGE BOLT (SH) 6*12
8 90145-M9Q-000	18			-	1	1	螺栓 OIL BOLT 10*22
9 90545-M9Q-000	5			-	1	1	墊圈螺栓 OIL BOLT WASHER

註：價格如有變動以新價格為準，恕不另行通知！

F04 FUEL TANK油箱

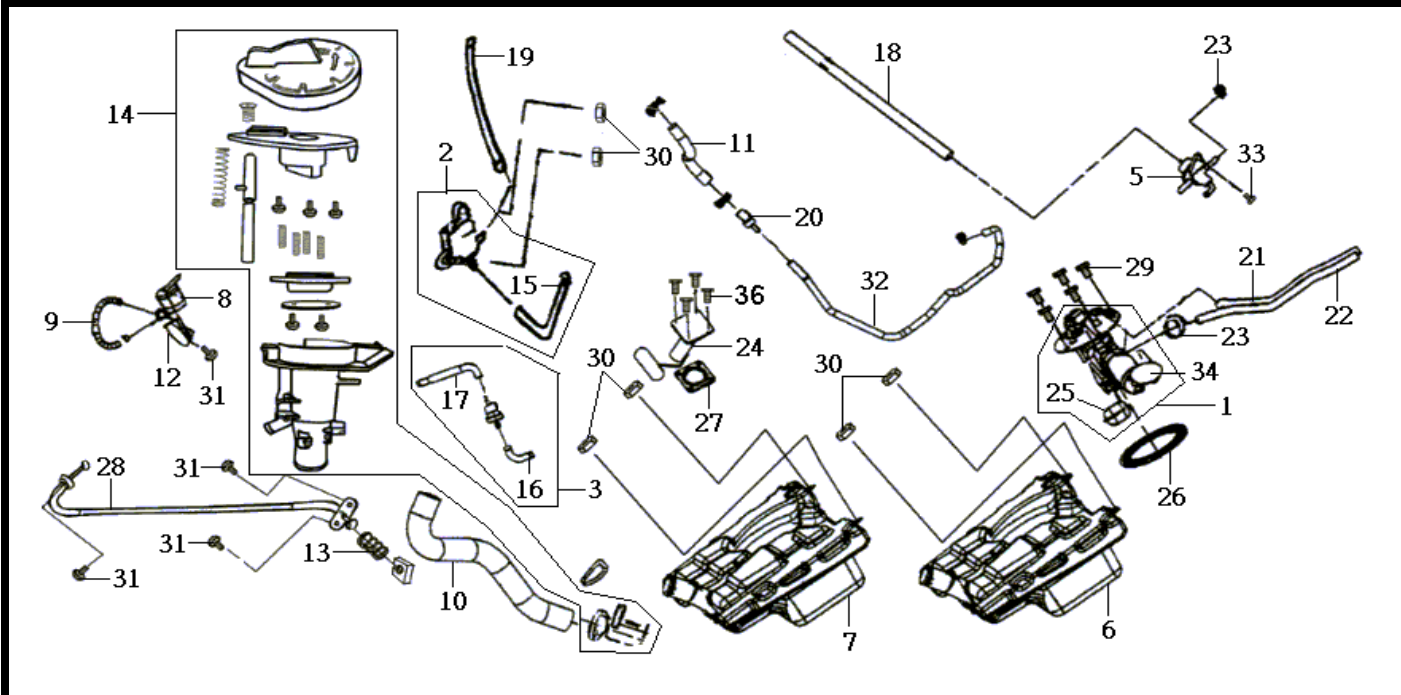

機 種 HN12T/V/V1		設 變 日 期	適 用 性	使 用 量				
版 本 NO. A-1				鼓 刹	碟 刹	噴 射		
零 件 號 碼	參 考 價			產 品 名 稱				
1 16700-H6T-000	4000			-	-	1	油泵	FUEL PUMP
2 1670A-HBA-000	450			1	1	-	油泵總成	FUEL PUMP ASSY
3 1690A-HBA-000				1	1	-	濾油杯總成	FUEL STRAINER ASSY
5 16940-H6T-000	800			-	-	1	釋壓閥	REGULATOR COMP.
6 17500-H6T-000	570			-	-	1	油箱	FUEL TANK COMP.
7 17500-HBA-000	570			1	1	-	油箱	FUEL TANK COMP.
8 17580-H6T-000	105			1	1	1	燃油切斷閥	FUEL CUT VALVE ASSY
9 17583-H6T-000	15			1	1	1	燃油切斷閥管	TANK-FCV TUBE
10 17651-H6T-000	145			1	1	1	油管頸	FUEL NECK TUBE
11 17654-H6T-000	40			1	1	1	通氣管B	BREATHER TUBE B
12 17661-TAA-000				1	1	1	燃料切斷閥支架	FCV STAY
13 17667-TAA-900				1	1	1	回復彈簧	RETURN SPRING
14 1766A-H6T-001				1	1	1	濾油管總成	FILLER PIPE ASSY
15 17681-HBA-000				1	1	-	燃油管	FUEL HOSE ASSY
16 17682-HBA-000				1	1	-	油泵管A	FUEL PUMP TUBE A
17 17683-HBA-000				1	1	-	油箱管	FUEL TANK TUBE
18 17684-H6T-000				-	-	1	油箱進氣管	IN. TANK VACUUM TUBE
19 17687-HBA-000				1	1	-	油泵管B	FUEL PUMP TUBE B
20 17102-M9Q-300				1	1	1	燃油管接頭	FUEL TUBE JOINT
21 17781-H6T-000	60			1	1	1	通氣管A	BREATHER TUBE A

註：價格如有變動以新價格為準，恕不另行通知！

鼎豪實業 2003

油箱FUEL TANK F04-1

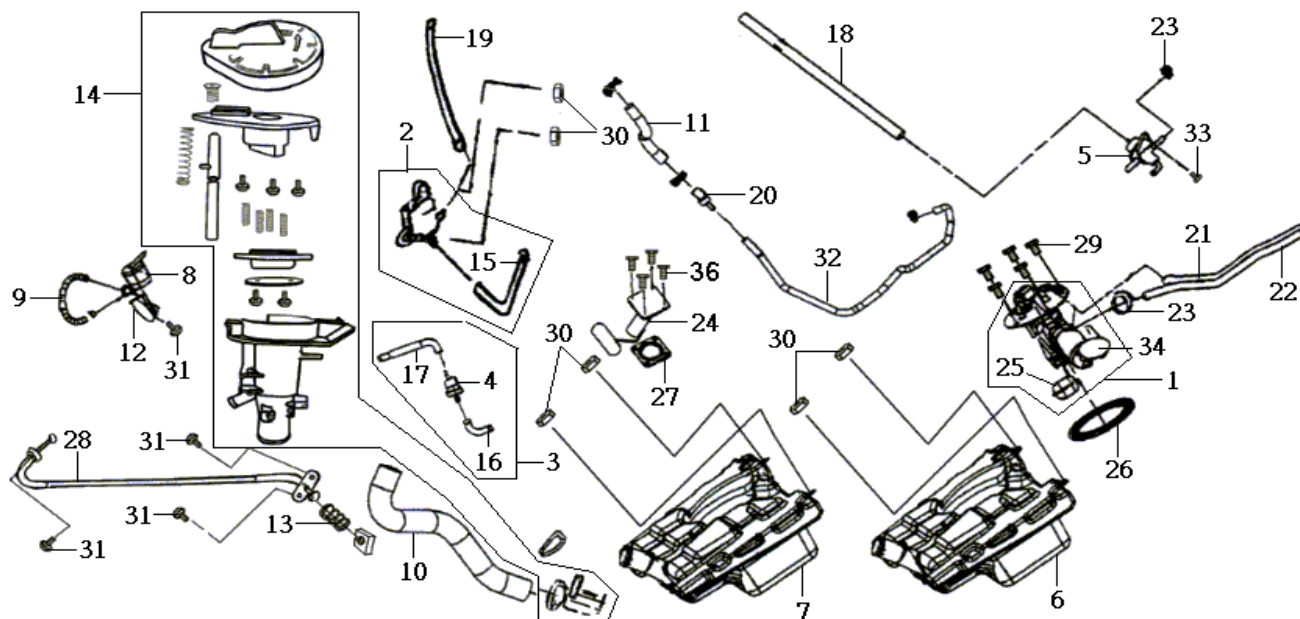

機 種 HN12T/V/V1		設 變 日 期	適 用 性	使 用 量				
版 本 NO. A-1				鼓 刹	碟 刹	噴 射		
零 件 號 碼	參 考 價							
22 17782-H6T-000	60			1	1	1	供油管B	FEED FUEL HOSE B
23 19505-H5D-000				1	1	-	管夾	HOSE CLAMP
19505-H5D-900				-	-	2	管夾	HOSE CLAMP
24 37800-HBA-000	210			1	1	-	汽油油量計	FUEL UNIT
25 37800-H6T-000	170			-	-	1	汽油油量計	FUEL UNIT
26 37801-H6T-000	20			-	-	1	油量計墊片	FUEL FILTER PACKING
27 37801-HAA-000				1	1	-	油量計橡皮墊片	RUBBBER PACKING
28 77245-HAM-000	75			1	1	1	油箱蓋鎖線	FUEL CAP LOCK CABLE
29 90116-H6T-000				-	-	5	油量計螺栓	FUEL UNIT BOLT
30 90302-L03-000	14			2	2	2	墊圈螺帽	WASHER NUT 6MM
31 93903-34320	3			4	4	4	攻絲螺釘	TAPPING SCREW 4*12
32 95001-55650-40				1	1	1	油管	FUEL TUBE 5.3*650
33 95801-06012-08	5			-	-	1	緣面螺栓 6x12	FLANGE BOLT 6*12
34 16710-H5B-000	1090			-	-	1	油泵過濾網總成	FUEL PUMP FILTER ASSY
35 16720-H6T-000	330			-	-	1	油泵支架	FUEL PUMP STAY
36 90116-HAA-000	4			4	4	-	油量計螺栓	FUEL UNIT BOLT

註：價格如有變動以新價格為準，恕不另行通知！

鼎豪實業 2003

F05 FR. COVER前擋板

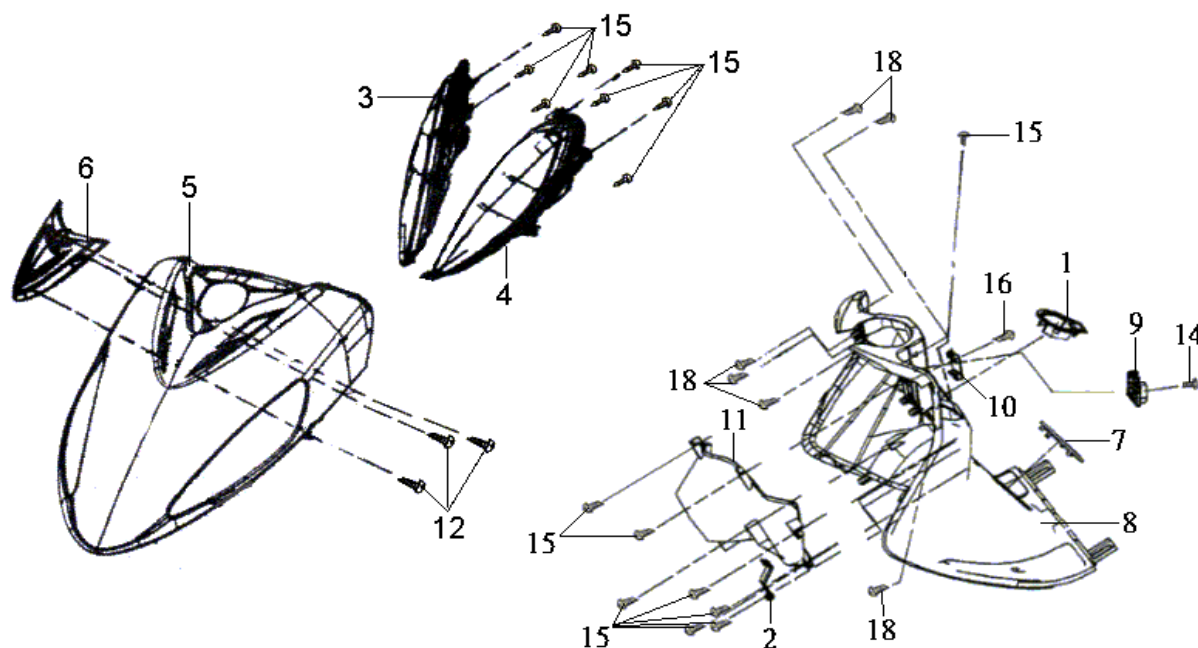

機 種 HN12T/V/V1		設 變 日 期	適 用 性	使 用 量			產 品 名 稱	
版 本 NO. A-1				鼓 刹	碟 刹	噴 射		
零 件 號 碼	參 考 價							
1 17509-H6T-000	20			1	1	1	加油孔橡皮	FILLER PIPE COVER
2 17680-H6T-000	25			1	1	1	燃料油管總成	FILLER PIPE STAY
3 33402-HAM-000	125			1	1	1	右前方向燈殼座	FR/R WINKER LENS&BASE
4 33452-HAM-000	125			1	1	1	左前方向燈殼座	FR/L WINKER LENS&BASE
5 64301-HAM-000-CR	480			1	-	-	前擋板	FR. COVER
64301-HAM-000-SO	480			1	1	-	前擋板	FR. COVER
64301-HAM-000-KV	480			1	1	1	前擋板	FR. COVER
64301-HAM-000-RY	480			-	1	-	前擋板	FR. COVER
64301-HAM-000-BM	480			-	-	1	前擋板	FR. COVER
64301-HAM-000-SZ	480			-	-	1	前擋板	FR. COVER
6 6430H-HAM-000-SO				1	1	1	前擋板徽飾總成	FR. COVER EMBLEM ASSY
64302-H6T-800	330			-	1	1	前擋板徽飾	FR. COVER EMBLEM
7 64318-H6B-000-KA	15			1	1	1	車架號碼蓋	FRAME NUMBER LID
8 81131-HAM-000-KA	250			1	1	1	前內箱蓋	FR. INN. COVER
9 81132-H6T-000-KA				1	1	1	行李箱掛鉤	LUGGAGE HOOK
10 81134-H6T-000-KA	8			1	1	1	噴射感應器蓋	E.F.I. SENSOR LID
11 81141-H6T-000-KA	140			1	1	1	前內箱蓋口	FR. INN. COVER TRAY
12 90106-H2G-000	3			3	3	3	墊圈螺栓	WASHER SCREW 4*12
14 90111-M9Q-800				1	1	1	緣面螺栓 6mm	FLANGE BOLT 6mm
15 93903-34320	3			8	8	8	攻絲螺釘	TAPPING SCREW 4*12
16 93903-34380	3			1	1	1	攻絲螺釘	TAPPING SCREW 4*12
18 93903-35380	3			6	6	6	攻絲螺絲 5x16	TAPPING SCREW 5*16

註：價格如有變動以新價格為準，恕不另行通知！

鼎豪實業 2003

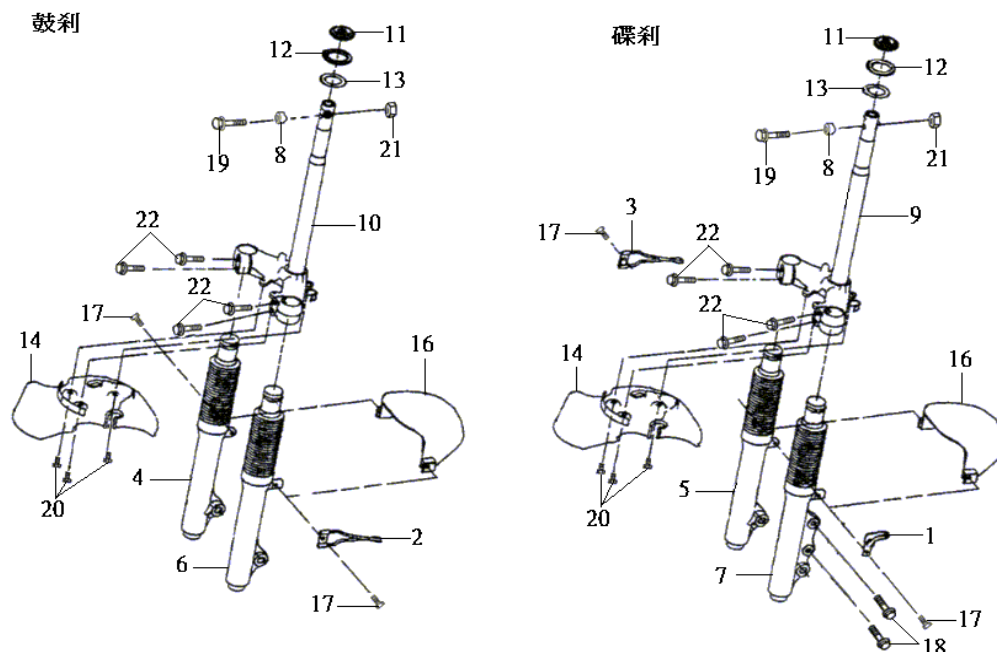

機 種 HN12T/V/V1		設 變 日 期	適 用 性	使 用 量			產 品 名 稱	
版 本 NO. A-1				鼓 刹	碟 刹	噴 射		
零 件 號 碼	參 考 價							
1 45156-T15-000	18			-	1	1	前剎車管夾	FR BRAKE HOSE CLAMPER
2 45465-HBB-010				1	-	-	導線夾	CABLE GUIDE
3 45465-H6T-010				-	1	1	導線夾	CABLE GUIDE
4 5140G-HAM-000	1230			1	-	-	右前避震器	R. FR. CUSHION ASS'Y
5 5140G-HAN-000	1230			-	1	1	右前避震器	FR/R CUSHION ASSY
6 5150G-HAM-000	1300			1	-	-	左前避震器	L. FR. CUSHION ASS'Y
7 5150G-HAN-000	1300			-	1	1	左前避震器	FR/L CUSHION ASSY
8 53125-M9Q-000	33			1	1	1	把手架襯套	HNDL. SET COLLAR
9 53200-H6T-000	640			-	1	1	三角台	STRG. STEM COMP.
10 53200-HBB-000	690			1	-	-	三角台	STRG. STEN COMP.
11 53212-M9Q-000	40			1	1	1	下錐體座圈	CONE RACE STRG. BOTTOM
12 53214-M9Q-000				1	1	1	防塵圈	STRG. DUST SEAL
13 53215-M9Q-000	6			1	1	1	墊圈	STRG. DUST SEAL WASHER
14 61110-H21-000	48			1	1	1	前擋泥護板	FR. MUDGUARD
16 61140-H6C-000	25			1	1	1	前下擋泥板	FR. DOWN FENDER
17 90104-H6C-000				2	2	2	墊圈螺栓	WASHER BOLT 6*12
18 90106-H21-900	7			-	2	2	六角緣面螺栓	FLANGE BOLT 8*34
19 90106-TAA-000	15			1	1	1	六角緣面螺栓	FLANGE BOLT 10*50
20 90111-M9Q-900	11			3	3	3	六角緣面螺栓	FLANGE BOLT 6MM
21 94050-10080	5			1	1	1	六角緣面螺帽	NUT. FLANGE. 10MM
22 95801-08040-08	5			4	4	4	六角緣面螺栓	BOLT,FLANGE,8X40

註：價格如有變動以新價格為準，恕不另行通知！

鼎豪實業 2003

F07 FR. WHEEL前輪

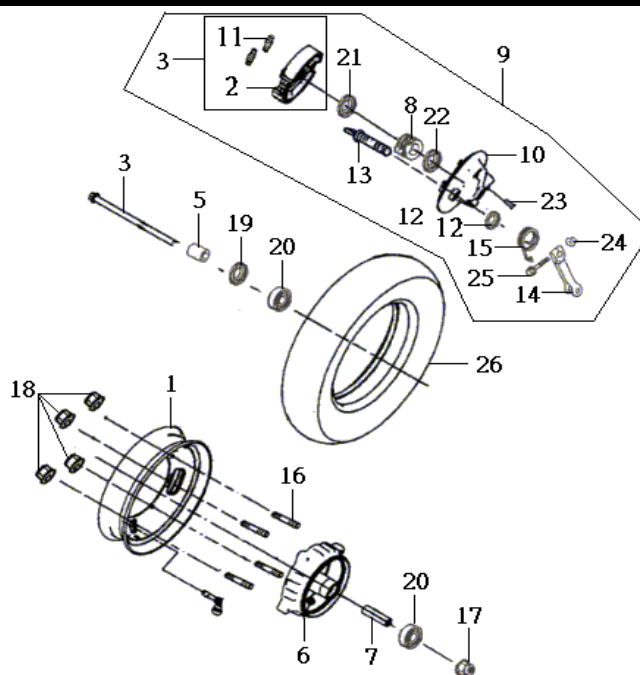

機 種 HN12T/V/V1		設 變 日 期	適 用 性	使 用 量			產 品 名 稱
版 本 NO. A-1				鼓 刹	碟 刹	噴 射	
零 件 號 碼	參 考 價						
1 42705-M92-000	430			1	-	-	輪圈 WHEEL RIM COMP.
3 4312A-H6B-800	99			1	-	-	剎車皮總成 BRAKE SHOE ASSY
4 44301-H21-000	60			1	-	-	前輪輪軸 FR. WHEEL AXLE
5 44311-M92-000	40			1	-	-	前輪軸環 R. FR. WHEEL SIDE COLLAR
6 44601-M92-000-SH				1	-	-	前輪轂 FR. WHEEL HUB COMP.
7 44620-M92-000	25			1	-	-	前輪軸間隔軸環 FR. AXLE DISTANCE COLL.
8 44804-H22-000	57			1	-	-	碼錶齒輪 SPDMT. GEAR COMP.
9 45000-H6B-000-SH				1	-	-	前剎車盤總成 FR. BRAKE PANEL ASSY
10 45100-H6B-000-SH				1	-	-	前剎車盤 FR. BRAKE PANEL COMP.
11 45133-M9Q-900				2	-	-	剎車彈簧 BRAKE SHOE SPRING
12 45134-M9Q-000	8			1	-	-	剎車臂防塵油封 BRAKE CAM DUST SEAL
13 45141-H6B-000	45			1	-	-	前剎車臂 FR. BRAKE CAM
14 45410-M92-000	35			1	-	-	前剎車臂 FR. BRAKE ARM
15 45435-M9Q-000	10			1	-	-	剎車臂回位彈簧 BRAKE ARM RETURN SPRG.
16 90110-M9Q-300				4	-	-	雙頭螺栓 8x22 BOLT STUD 8*22
17 90306-M9Q-000	26			1	-	-	鎖定螺帽 SELF-LOCK NUT 12MM
18 90309-M9Q-000	15			4	-	-	緣面螺帽 8mm FLG. U NUT 8mm
19 90754-M9Q-000-M2	9			1	-	-	防塵油封 DUST SEAL 20*32*5
20 90912-M9Q-000-M1	45			2	-	-	軸承 6201U RADIAL BALL BRG. 6201(U)
21 91251-M9Q-000-M2	11			1	-	-	油封 OIL SEAL 41*51*5

註：價格如有變動以新價格為準，恕不另行通知！

鼎豪實業 2003

前輪FR. WHEEL F07-1

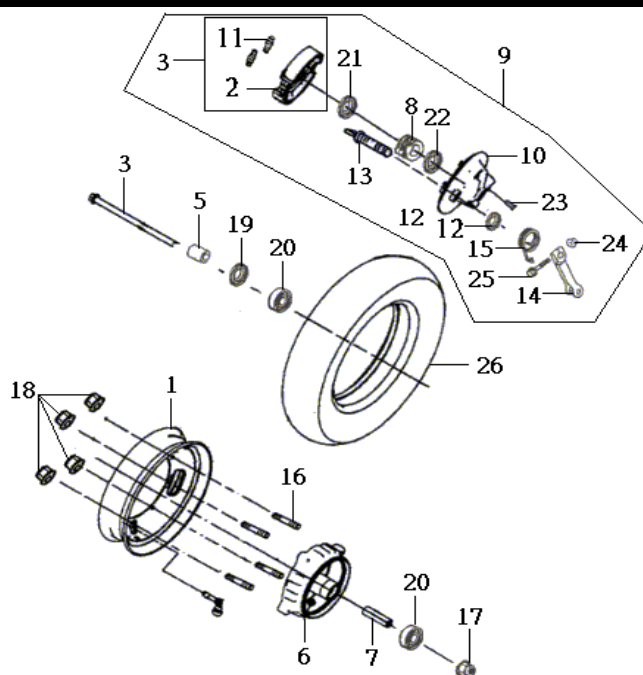

機 種
HN12T/V/V1

版 本 NO. A-1

零 件 號 碼

參 考 價

設 變

日 期

適 用 性

使 用 量

鼓 刹

碟 刹

噴 射

產 品 名 稱

22 91256-M9Q-000
23 93700-05018-0A
24 94050-06000
25 95701-06028-00
26 1T0100108-310A

4
2

1
1
1
1
1

-
-
-
-
-

-
-
-
-
-

防塵油封
十字螺絲
六角緣面螺帽
六角緣面螺栓
前輪胎

DUST SEAL
SCREWOVAL 5*18
NUT. FLANGE . 6MM
FLANGE BOLT6*28
FR. TIRE

註：價格如有變動以新價格為準，恕不另行通知！

鼎豪實業 2003

F07-2 FR. WHEEL 前輪

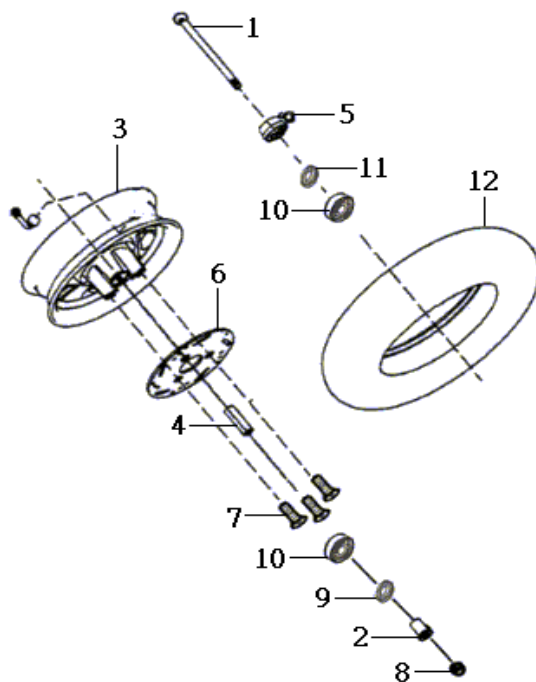

機 種 HN12T/V/V1		設 變 日 期	適 用 性	使 用 量			產 品 名 稱	
版 本 NO. A-1				鼓 刹	碟 刹	噴 射		
零 件 號 碼	參 考 價							
1 44301-GW2-900	48			-	1	1	前輪軸	AXLE FR. WHEEL
2 44311-H21-000	30			-	1	1	前輪軸環	FR. WHEEL SIDE COLLAR
3 44601-H6C-000-SH				-	1	1	前輪圈	FR. CAST WHEEL
4 44620-H6C-000	20			-	1	1	軸環	FR. AXLE DIST. COLLAR
5 44800-H21-900				-	1	1	速度錶齒輪	SPDMT. GEAR ASS'Y
6 45121-HBD-000				-	1	1	碟刹盤	FR. BRAKE DISK
7 90105-KR3-000	13			-	3	3	前刹車盤螺栓	FR. DISK BOLT 8*24
8 90306-M9Q-000	26			-	1	1	鎖定螺帽	SELF-LOCK NUT 12MM
9 90754-M9Q-000-M2	9			-	1	1	塵封 20x32x5	DUST SEAL 20*32*5
10 90912-M9Q-000-M1	45			-	1	1	軸承 6201U	RADIAL BALL BRG. 6201(U)
11 91258-M9Q-000-M2	15			-	1	1	速度錶齒輪油封	SEAL SPDMT GEAR BOX
12 1T0100108-310A				-	1	1	前輪胎	FR. TIRE

註：價格如有變動以新價格為準，恕不另行通知！

鼎豪實業 2003

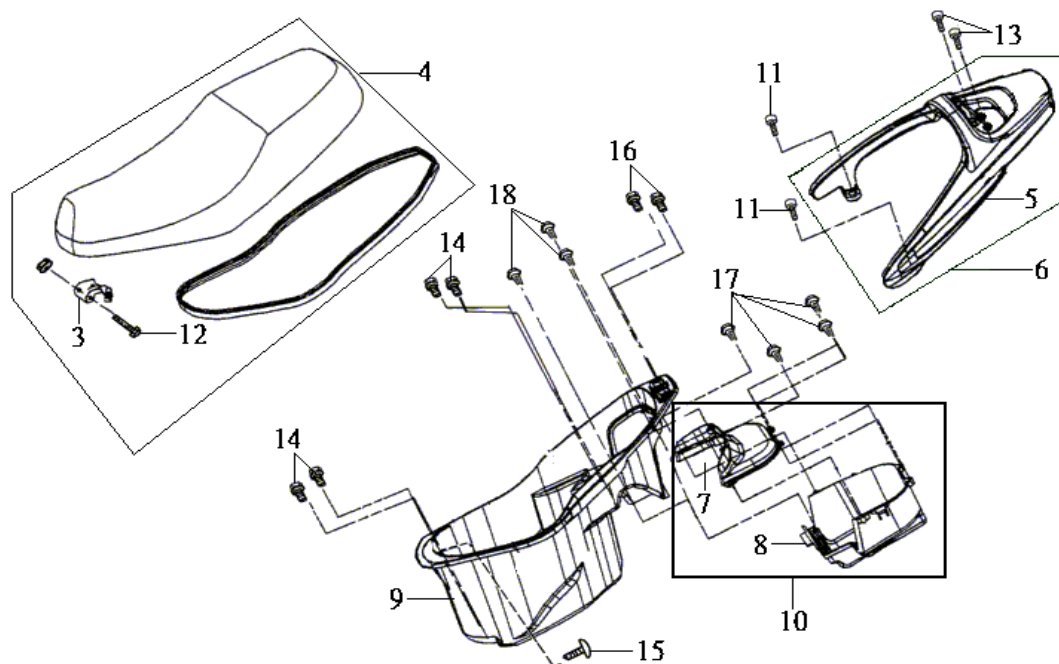

機 種 HN12T/V/V1		設 變 日 期	適 用 性	使 用 量				
版 本 NO. A-1				鼓 刹	碟 刹	噴 射		
零 件 號 碼	參 考 價							
3 77110-M9Q-000	32			1	1	1	座墊固定架	SEAT HINGE ASS'Y
4 77200-H6T-000	720			1	1	1	座墊	DOUBLE SEAT COMP.
6 81200-HAM-000-CR	650			1	-	-	後架總成	RR. GRIP ASSY
81200-HAM-000-SO	650			1	1	1	後架總成	RR. GRIP ASSY
81200-HAM-000-KV	650			1	1	1	後架總成	RR. GRIP ASSY
81200-HAM-000-RY	650			-	1	-	後架總成	RR. GRIP ASSY
81200-HAM-000-SZ	650			-	-	1	後架總成	RR. GRIP ASSY
7 81251-HAA-000	85			1	1	1	行李箱A	LUGGAGE BOX A
8 81252-HAA-000				1	1	1	行李箱B	LUGGAGE BOX B
9 81250-HAA-000-KA				1	1	-	行李箱總成A	LUGGAGE BOX ASSY A
81250-H6T-000-KA				-	-	1	行李箱總成A	LUGGAGE BOX ASSY A
10 81262-HAA-000	110			1	1	1	行李箱總成B	LUGGAGE BOX ASSY B
11 90104-HAA-000	10			2	2	2	特殊螺栓	SPECIAL BOLT 8mm
12 90105-M9Q-000	25			1	1	1	座墊固定架螺栓	SEAT HINGE PIN
13 90105-M9Q-900				2	2	2	特殊螺栓	SPECIAL BOLT 8MM
14 90111-M9Q-900	11			4	4	4	六角緣面螺栓	FLANGE BOLT 6MM
15 90381-M92-000				1	1	1	特殊螺栓	SPECIAL SCREW 6*10
16 93404-06012-07				2	2	2	墊圈螺絲	WASHER BOLT 6*12
17 93903-34320	3			4	4	4	墊圈螺絲	TAPPING SCREW 4*12
18 93903-34380	3			3	3	3	墊圈螺絲	TAPPING SCREW 4*12

註：價格如有變動以新價格為準，恕不另行通知！

鼎豪實業 2003

F09 FLOOR PANEL&UNDER COVER腳踏.下蓋

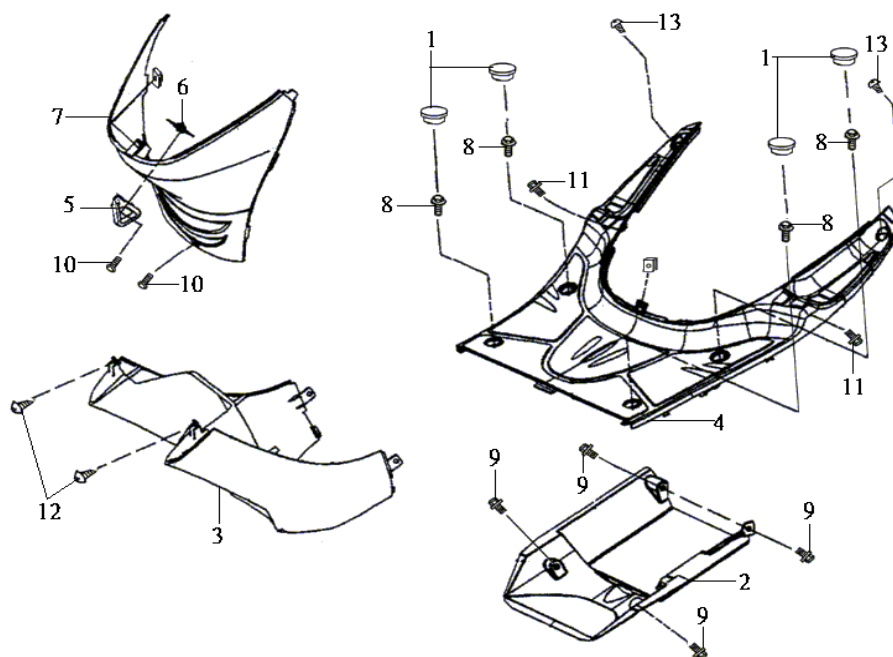

機 種 HN12T/V/V1		設 變 日 期	適 用 性	使 用 量				
版 本 NO. A-1				鼓 刹	碟 刹	噴 射		
零 件 號 碼	參 考 價							
1 50612-F02-010-KA	8			4	4	4	腳踏板蓋	CAP B FLR STEP
2 50613-H6T-000	90			1	1	1	下蓋	UNDER COVER
3 64300-HAM-000-KA	320			1	1	1	前下導流板	FR. UNDER SPOILER
4 64310-H6T-010-KA	265			1	1	1	腳踏板	FLOOR PANEL
5 77106-L16-000	50			1	1	1	安全帽掛鉤	HELMET HOOK
6 77107-G02-000	32			1	1	1	掛鉤托架	HELMET HOOK BRKT
7 80151-H6T-010-KA	150			1	1	1	中心蓋	CENTER COVER
8 90111-A26-000				4	4	4	六角緣面螺栓	FLANGE BOLT 6MM
9 90111-M9Q-900	11			4	4	4	六角緣面螺栓	FLANGE BOLT 6MM
10 90115-G02-000	7			1	1	1	螺栓	BOLT 6*16
11 90302-M9Q-000				2	2	2	墊圈螺栓	WASHER BOLT 5X12
12 93903-35320	5			2	2	2	攻絲螺釘	TAPPING SCREW 5*16
13 93903-45380	2			3	3	3	攻絲螺釘	TAPPING SCREW 5*16

註：價格如有變動以新價格為準，恕不另行通知！

鼎豪實業 2003

車體蓋.後燈BODY COVER TAIL LIGHT F10

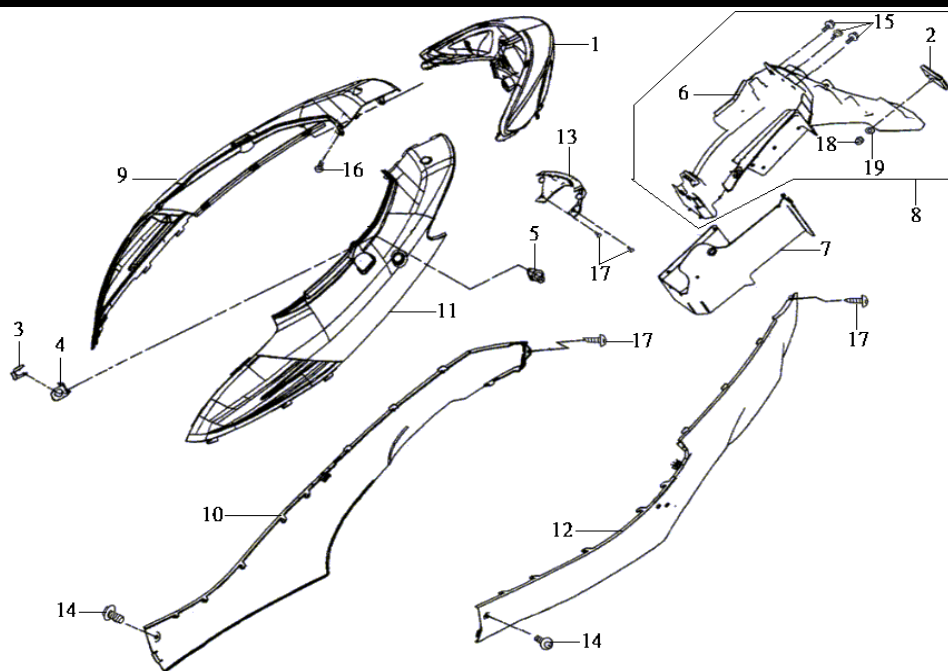

機 種 HN12T/V/V1		設 變 日 期	適 用 性	使 用 量			產 品 名 稱	
版 本 NO. A-1								
零 件 號 碼	參 考 價			鼓 刹	碟 刹	噴 射		
1 33700-HAM-000	410			1	1	1	後燈總成	TAIL LIGHT ASSY
2 33741-G02-000	40			1	1	1	後反射板	RR. REFLEX REFLECTOR
3 75581-T53-000	10			1	1	1	鎖匙彈簧	LOCK KEY SET SPRING
4 77236-HAA-000	9			1	1	1	內箱鎖墊片	SEAT LOCK WASHER
5 77239-T53-000	90			1	1	1	內箱鎖	SEAT LOCK KEY(COMP.)
6 80100-H6T-000-KA				1	1	1	後土除	RR. FENDER
7 80104-H6T-000				1	1	1	防濺板	SPLASH GUARD PLATE
8 8010A-H6T-000-KA	260			1	1	1	後擋板總成	RR. FENDER ASSY
9 83500-H6T-000-CR				1	-	-	右車體蓋總成	R BODY COVER ASSY
83500-H6T-000-KV				1	1	1	右車體蓋總成	R BODY COVER ASSY
83500-H6T-000-SO	450			1	1	-	右車體蓋總成	R BODY COVER ASSY
83500-H6T-000-RY				-	1	-	右車體蓋總成	R BODY COVER ASSY
83500-H6T-000-BMS				-	-	1	右車體蓋總成	R BODY COVER ASSY
83500-H6T-000-SZ				-	-	1	右車體蓋總成	R BODY COVER ASSY
10 83520-H6T-000-KA	140			1	1	1	右側蓋	R SIDE COVER
11 83600-H6T-000-CR				1	-	-	左車體蓋總成	L BODY COVER ASSY
83600-H6T-000-KV	450			1	1	1	左車體蓋總成	L BODY COVER ASSY
83600-H6T-000-SO	450			1	1	-	左車體蓋總成	L BODY COVER ASSY
83600-H6T-000-RY				-	1	-	左車體蓋總成	L BODY COVER ASSY
83600-H6T-000-BMS				-	-	1	左車體蓋總成	L BODY COVER ASSY
83600-H6T-000-SZ				-	-	1	左車體蓋總成	L BODY COVER ASSY

註：價格如有變動以新價格為準，恕不另行通知！

鼎豪實業 2003

F10-1 BODY COVER TAIL LIGHT 車體蓋.後燈

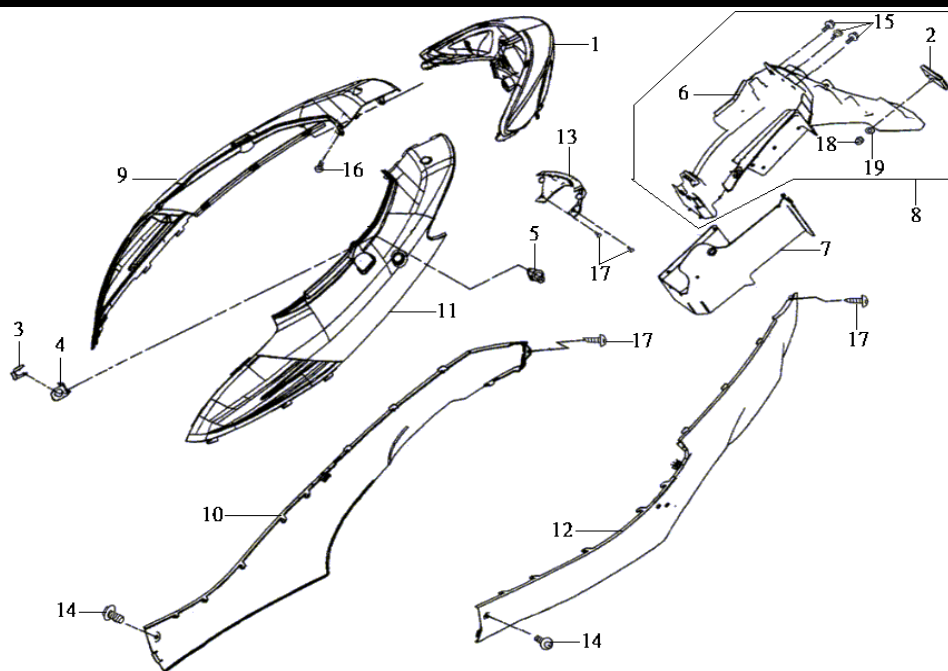

機 種 HN12T/V/V1	設 變 日 期	適 用 性	使 用 量			產 品 名 稱
			鼓 剎	碟 剎	噴 射	
版 本 NO. A-1						
零 件 號 碼	參 考 價					
12 83620-H6T-000-KA	140		1	1	1	左側蓋 L SIDE COVER
13 83751-H6T-000-KA	20		1	1	1	後中心蓋 RR. CENTER COVER
14 90118-HAA-000			2	2	2	墊圈螺絲 WASHER BOLT 5*14
15 93404-06016-08			3	3	3	墊圈螺絲 6x16 BOLT. WASH 6*16
16 93903-35220			2	2	2	攻絲螺絲 TAPPING SCREW 5*12
17 93903-45380	2		4	4	4	攻絲螺絲 TAPPING SCREW 5X16
18 94050-05080			1	1	1	緣面螺帽 5mm NUT FLANGE 5MM
19 94101-05800	4		1	1	1	平頭墊圈 WASHER,PLAIN,5MM

註：價格如有變動以新價格為準，恕不另行通知！

鼎豪實業 2003

車台FRAME BODY F11

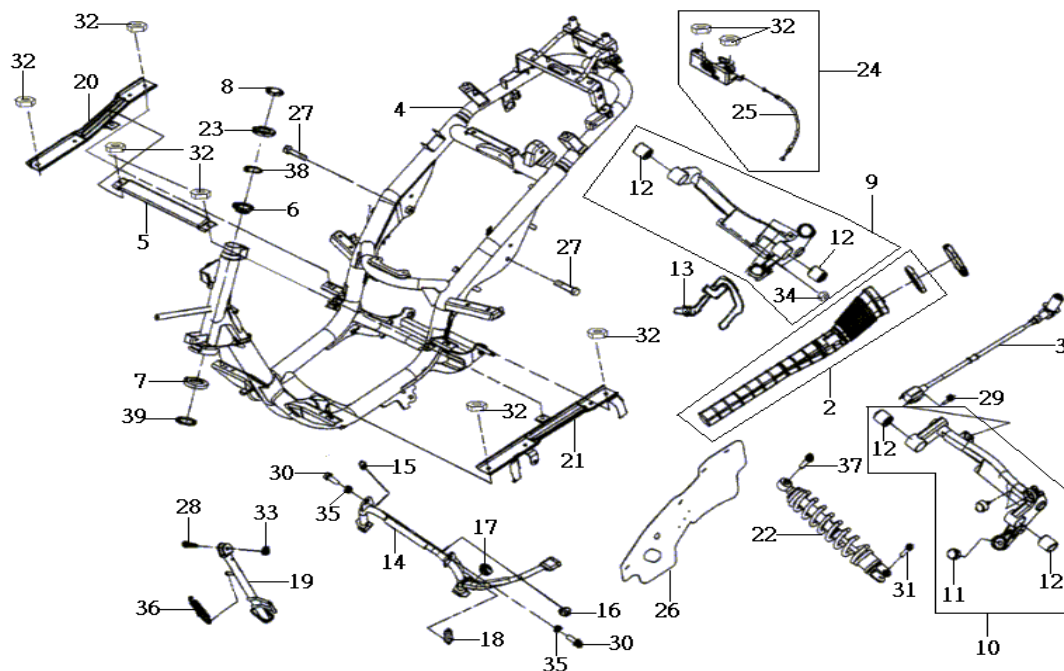

機 種 HN12T/V/V1		設 變 日 期	適 用 性	使 用 量				
版 本 NO. A-1				鼓 刹	碟 刹	噴 射		
零 件 號 碼	參 考 價							
2 1134B-H6T-010	200			1	1	1	左曲軸箱導管	L. COVER DUCT. ASSY
3 3051A-H6T-000	1785			-	-	1	點火線圈總成	IGN COIL ASS'Y
3051A-HBA-000	240			1	1	-	點火線圈總成	IGN. COIL ASSY
4 50100-HAM-000	3900			1	1	-	車台	FRAME BODY COMP.
50100-HBF-000				-	-	1	車台	FRAME BODY COMP.
5 50141-H6T-000				1	1	1	腳踏板固定架	FLOOR PANEL COMP.
6 50301-M9Q-000	35			1	1	1	上滾珠座圈	STRG. UP RACE BALL
7 50302-M9Q-000	40			1	1	1	下珠碗	BALL RACE(STRG. BOT.)
8 50306-M9Q-000	25			1	1	1	方向桿固定螺帽	STRG. STEM LOCK NUT
9 50350-H6T-000	400			-	-	1	引擎懸架	ENG. HANGER ASSY
10 50350-HBA-000	400			1	1	-	引擎懸架	ENG. HANGER ASSY
11 50352-M9Q-000				2	2	2	制止橡皮	STOPPER RUBBER
12 50353-M9Q-000	38			2	2	2	襯套	SWING LOCK BUSH
13 50354-H6T-000				-	-	1	燃油管夾	FUEL TUBE CLIP
14 5050A-H6T-000	270			1	1	1	主腳架總成	MAIN STAND COMP.
15 50502-GY6-900	15			1	1	1	主腳架襯套	MAIN STAND COLLAR
16 50503-GY6-900	12			1	1	1	主腳架襯套	MAIN STAND COLLAR
17 50505-M92-010	10			1	1	1	主腳架制止橡皮	MAIN STAND STOP.RUB.
18 50522-M92-000	20			1	1	1	主腳架彈簧	MAIN STAND SPG.
19 50530-HAA-000	75			1	1	1	側支架	SIDE STAND COMP.

註：價格如有變動以新價格為準，恕不另行通知！



鼎豪實業 2003

F11-1 FRAME BODY車台

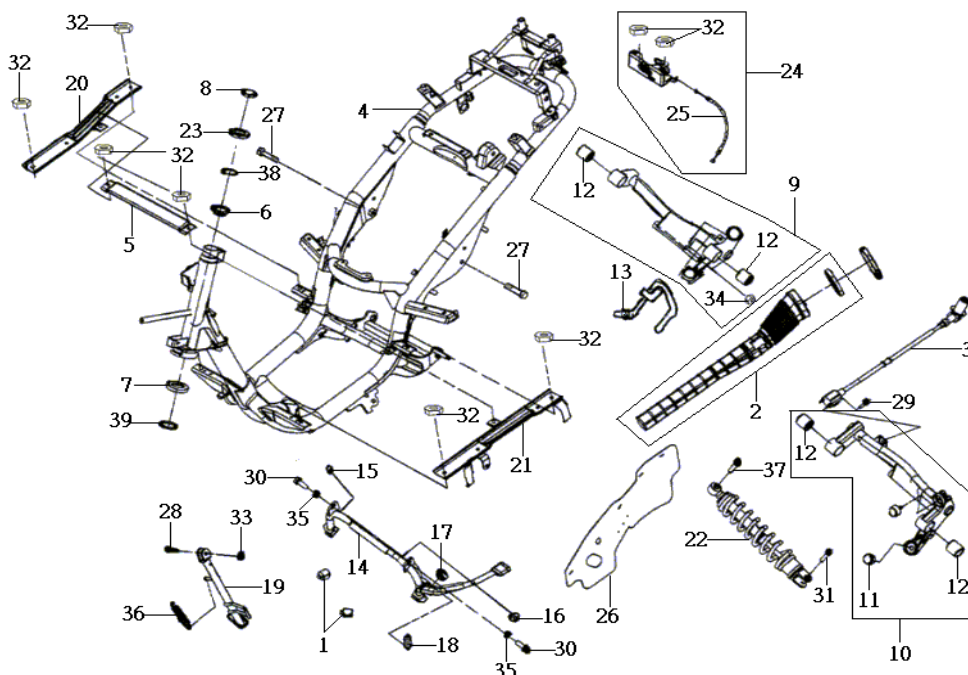

機 種 HN12T/V/V1		設 變 日 期	適 用 性	使 用 量			產 品 名 稱	
版 本 NO. A-1				鼓 刹	碟 刹	噴 射		
零 件 號 碼	參 考 價							
20 50620-H6T-000	85			1	1	1	右底板固定架	R. FLOOR PANEL STAY
21 50621-H6T-000	85			-	-	1	左底板固定架	LH. FLOOR PANEL STAY
50621-HBA-000	130			1	1	-	左底板固定架	LH. FLOOR PANEL STAY
22 52400-H6T-000	660			-	1	1	後避震器	RR. CUSHION ASSY
52400-HAM-000	660			1	-	-	後避震器	RR. CUSHION ASSY
23 53211-M9Q-000	35			1	1	1	上錐體座圈	STRG. TOP CONE RACE
24 77230-H6T-000	200			1	1	1	座墊鎖鉤總成	SEAT CATCH ASSY
25 77240-H6T-000	80			1	1	1	座墊鎖線	SEAT LOCK CABLE
26 80102-H6B-010	40			1	1	1	防濺板	SPLASH BOARD PLATE
27 90106-M9Q-900	15			2	2	2	緣面螺栓 10x55	FLANGE BOLT 10*55
28 90108-M9Q-000	11			1	1	1	側支架螺絲	SIDE STAND PIVOT SCREW
29 90112-M9Q-000	5			1	1	1	緣面螺栓 5x22	FLANGE BOLT 5*22
30 90116-V02-000	10			2	2	2	六角螺栓	FLANGE BOLT 10*25
31 93201-08032-0H	4			1	1	1	內六角螺栓	HEX. BOLT 8*32
32 94050-06080	5			4	4	4	緣面螺帽 6mm	NUT.FLANGE 6MM
33 94050-08080	4			1	1	1	緣面螺帽	NUT FLANGE. 8MM
34 94050-10080	5			1	1	1	緣面螺帽	NUT. FLANGE. 10MM
35 94101-10700	4			2	2	2	平頭華司	WASHER PLAIN 10MM
36 95014-72204	20			1	1	1	側支架彈簧	SIDE STAND SPRING B1
37 95801-10035-08				1	1	1	緣面螺栓	FLANGE BOLT 10*35
38 96211-05000	4			1	1	1	鋼珠 #5	BALL. STEEL 5
39 96211-08000	2			1	1	1	鋼珠 8mm	STEEL BALL 8mm

註：價格如有變動以新價格為準，恕不另行通知！

鼎豪實業 2003

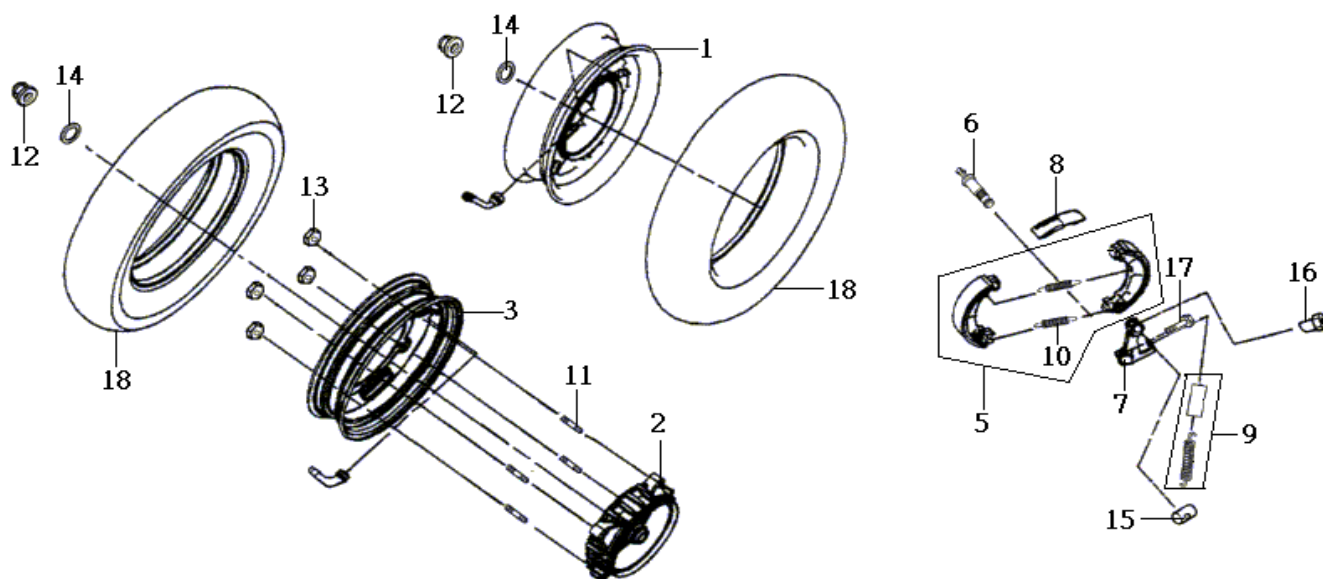

機 種
HN12T/V/V1

版 本 NO. A-1

零 件 號 碼 參考價

設 變

適 用

使 用 量

日 期

性

鼓 刹

碟 刹

噴 射

產 品 名 稱

1	42601-H2H-000-SH			-	1	1	輪圈	RR. WHEEL CAST
2	42601-M92-000-SH			1	-	-	後輪轂	RR. WHEEL HUB COMP.
3	42705-M92-000-SH			1	-	-	輪圈	WHEEL RIM COMP.
5	4312A-H6B-800	99		1	1	1	剎車皮組	RR. BRAKE SHOE ASS'Y
6	43141-HAA-000	50		1	1	1	後剎車凸輪	RR. BRK. CAM
7	43410-HAA-900			1	1	1	後剎車臂	RR. BRK. ARM COMP.
8	43415-HAA-000	15		1	1	1	後剎車臂蓋	RR. BRK. ARM COVER
9	4347A-HAA-000	14		1	1	1	剎車回復彈簧組	RR. BRK. RETURN SPG.
10	45133-M9Q-900			2	2	2	剎車皮彈簧	BRAKE SHOE SPRING
11	90110-M9Q-300			4	-	-	雙頭螺栓	BOLT STUD 8*22
12	90305-M9Q-900	50		1	1	1	螺帽 16mm	SELF-LOCK NUT 16MM
13	90309-M9Q-000	15		4	-	-	緣面螺帽 8mm	SELF-LOCK NUT 8MM
14	90501-M9Q-000			1	1	1	墊圈 16mm	16mm WASHER
15	95015-32001	6		1	1	1	接頭	BRAKE ARM JOINT B
16	95015-42000	12		1	1	1	調整螺帽	ADJUST NUT B
17	95801-06035-00	5		1	1	1	六角緣面螺栓	FLANGE BOLT 6*35
18	1T0100108-310A			1	1	1	後輪胎	RR. TIRE

註：價格如有變動以新價格為準，恕不另行通知！

鼎豪實業 2003

F13 WIRE HARNESS配線

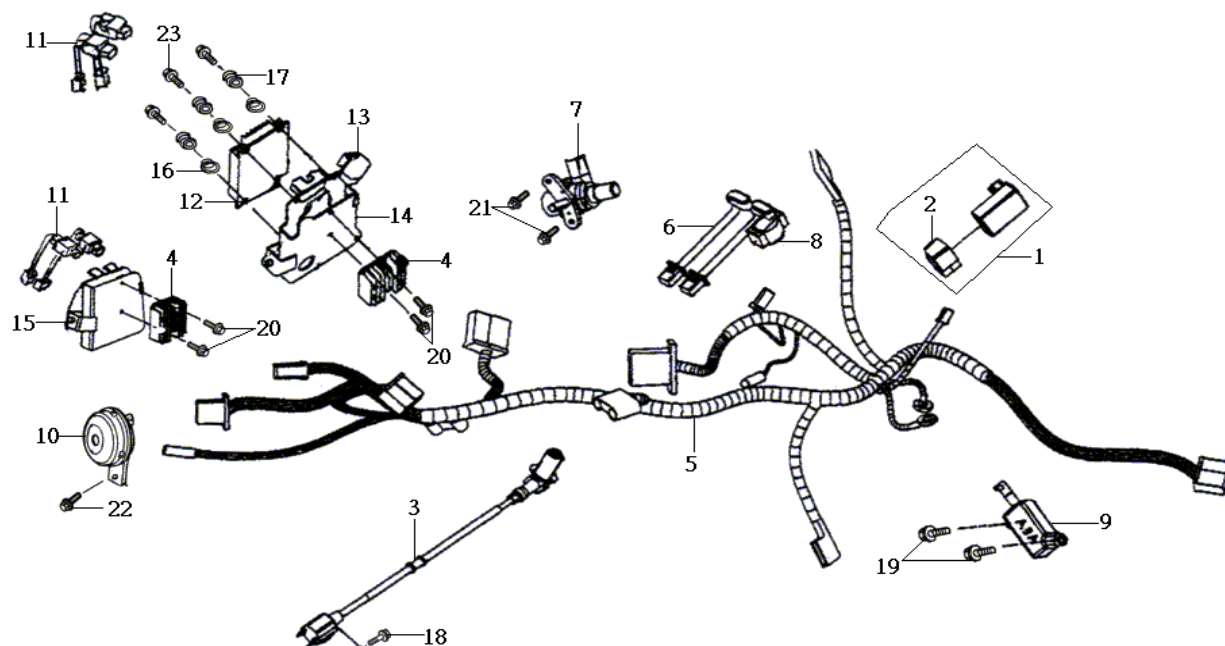

機 種 HN12T/V/V1		設 變 日 期	適 用 性	使 用 量				
版 本 NO. A-1				鼓 刹	碟 刹	噴 射		
零 件 號 碼	參 考 價							
1 30400-HBD-000	485			1	1	-	C.D.I組	C.D.I ASSY
3 3051A-H6T-000	1785			-	-	1	點火線圈總成	IGN COIL ASS'Y
3051A-HBA-000	240			1	1	-	點火線圈總成	IGN. COIL ASSY
4 31600-M56-000	580			-	-	1	整流調整器	REG. REC. COMP.
31600-N28-000	495			1	1	-	整流調整器	REG. REC. COMP.
5 32100-HBF-000				-	-	1	配線	WIRE HARNESS
32100-HAM-000	520			1	1	-	配線	WIRE HARNESS
6 32412-H6T-000	90			1	1	1	電瓶接地線	EARTH CABLE
7 35100-H6T-000	420			-	-	1	主開關	COMB.& LOCK SW. ASSY
35100-HBA-000	420			1	1	-	主開關	COMB.& LOCK SW. ASSY
8 3585A-H6T-000	260			1	1	1	起動開關總成	START MAG. SW. ASS'Y
9 35870-A3A-000	250			1	1	1	電磁閥開關	DC SOLENOID ASS'Y
10 38110-H6T-000	100			1	1	1	喇叭	HORN COMP.
11 3850A-HLA-000	110			1	1	1	電流穩定器	ELEC. RELAY ASSY.
12 38710-H5B-000	3100			-	-	1	引擎控制單元	ENG. CONTRON UNIT(ECU)
13 38800-H5B-000	155			-	-	1	電子繼電器	ELECTRIC RELAY ASSY
14 50315-HBF-000				-	-	1	前擋板支架	FR. COVER STAY
15 50315-HAM-000	120			1	1	-	前擋板支架	FR. COVER STAY
16 64321-H5B-000				-	-	3	橡皮	ALUMINIUM RUBBER
17 64322-H5B-000				-	-	3	鋁襯套	ALUMINIUM COLLAR

註：價格如有變動以新價格為準，恕不另行通知！

鼎豪實業 2003

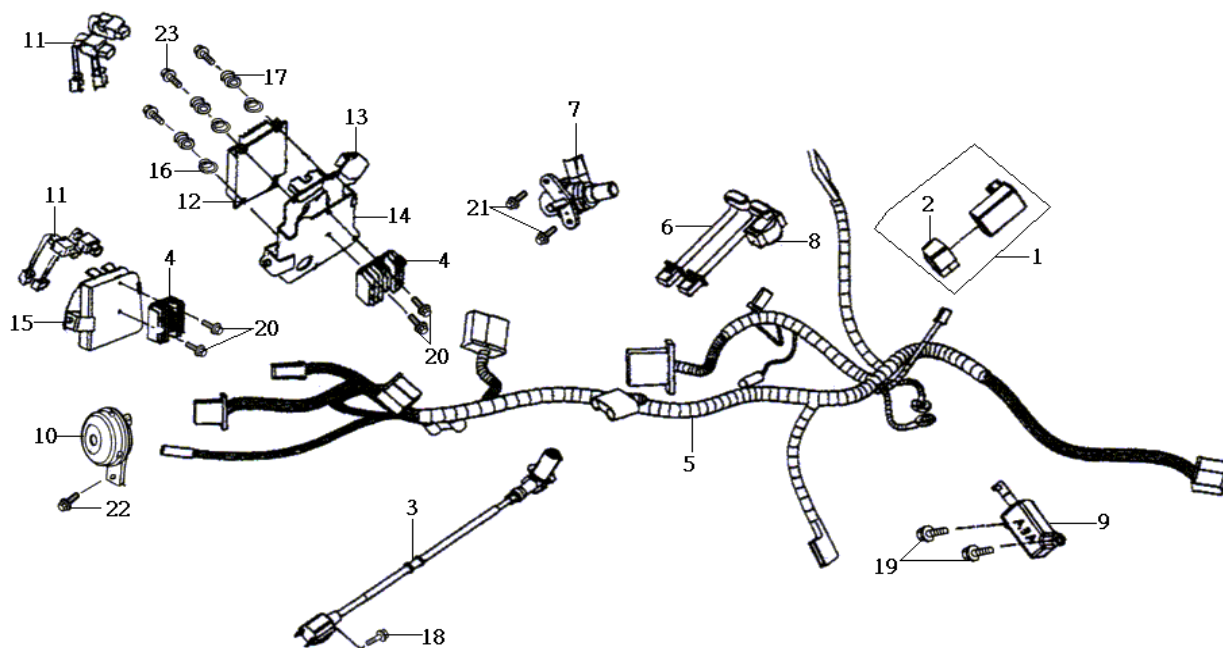

機 種
HN12T/V/V1

版 本 NO. A-1

零 件 號 碼

參 考 價

設 變

日 期

適
用
性

使
用
量

鼓 碟 噴
剎 剎 射

產 品 名 稱

17 90112-M9Q-000

5

1

1

1

緣面螺栓 5x22 FLANGE BOLT 5*22

18 94050-06080

5

2

2

2

緣面螺帽 6mm NUT.FLANGE 6MM

19 95801-06016-08

5

2

2

2

六角緣面螺栓 FLANGE BOLT 6*16

20 95801-06018-07

5

2

2

2

六角緣面螺栓 FLANGE BOLT 6*18

21 95801-08012-00

5

1

1

1

六角緣面螺栓 FLANGE BOLT 8*12

22 96001-06020-00

4

-

-

3

緣面螺栓 6x20 FLANGE BOLT ,SH 6*20

註：價格如有變動以新價格為準，恕不另行通知！

鼎豪實業 2003

F14 BATTERY&CASE 電瓶.電瓶箱

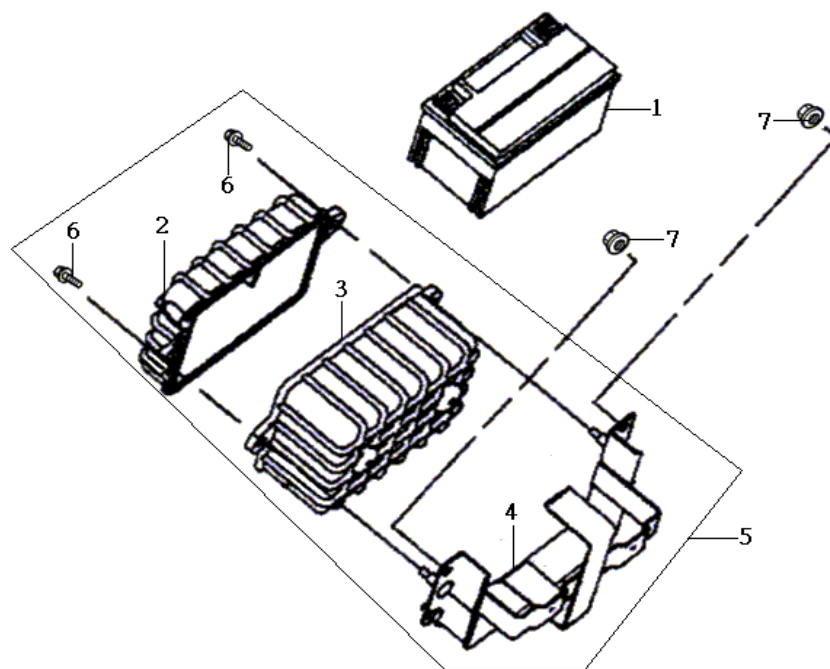

機 種 HN12T/V/V1		設 變 日 期	適 用 性	使 用 量			產 品 名 稱	
版 本 NO. A-1				鼓 刹	碟 刹	噴 射		
零 件 號 碼	參 考 價							
1 1Y01KV701-Y	700			1	1	1	電池	BATTERY ASSY YT*9-BS
2 50326-H9A-000	55			1	1	1	電瓶蓋	BATTERY COVER
3 50327-H9A-000	85			1	1	1	電瓶箱	BATTERY CASE
4 50328-H6T-000				1	1	1	電瓶蓋支架	BATTERY COVER STAY
5 5032A-H6T-000	140			1	1	1	電瓶箱總成	BATTERY CASE ASSY
6 90302-L03-000	14			2	2	2	墊圈螺帽	WASHER NUT 6MM
7 94050-08080	4			2	2	2	緣面螺帽	NUT FLANGE. 8MM

註：價格如有變動以新價格為準，恕不另行通知！

鼎豪實業 2003

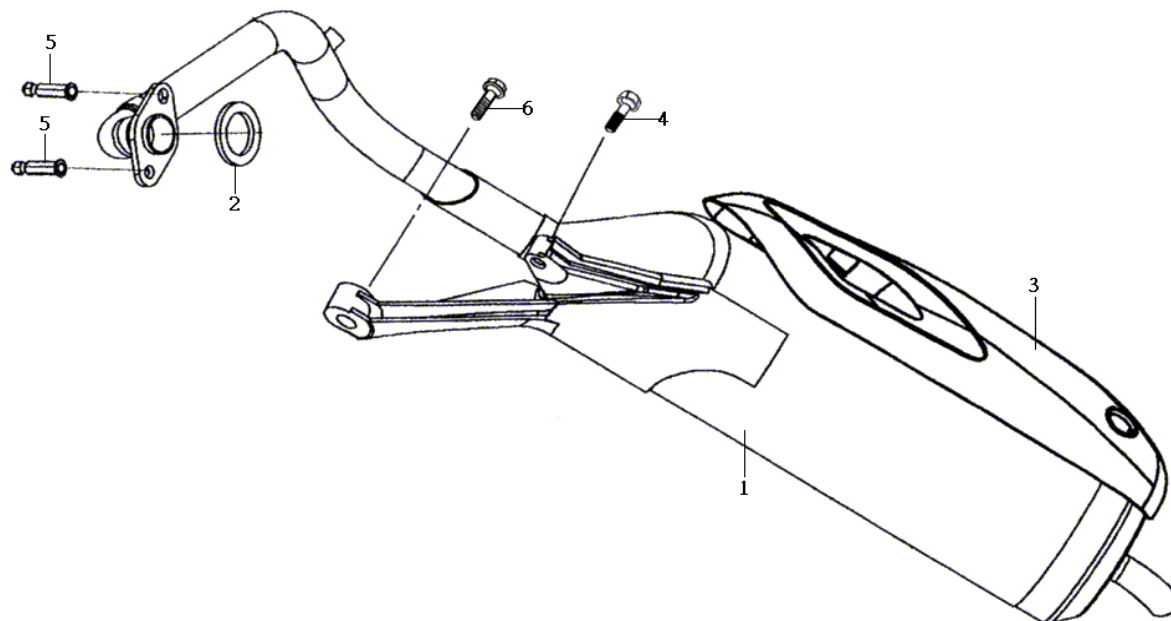

機 種 HN12T/V/V1		設 變 日 期	適 用 性	使 用 量			產 品 名 稱
版 本 NO. A-1				鼓 刹	碟 刹	噴 射	
零 件 號 碼	參 考 價						
1 18000-H6T-000	3500			1	1	1	排氣管總成 EXH. MUFFLER ASSY
2 18291-M9Q-000	17			1	1	1	排氣管墊圈 EXH. PIPE GASKET
3 18318-H6T-000	130			1	1	1	排氣管護板 MUFFLER PROTECTOR
4 90103-H6B-000	8			1	1	1	六角緣面螺栓 FLANGE BOLT 8*38
5 90301-M92-000	20			2	2	2	六角螺帽蓋 M7 MUFFLER JOINT NUT 7MM
6 95801-08038-07	5			1	1	1	六角緣面螺栓 FLANGE BOLT 8*38

註：價格如有變動以新價格為準，恕不另行通知！



鼎豪實業 2003

F16 AIR/C ASSY空氣濾清器組

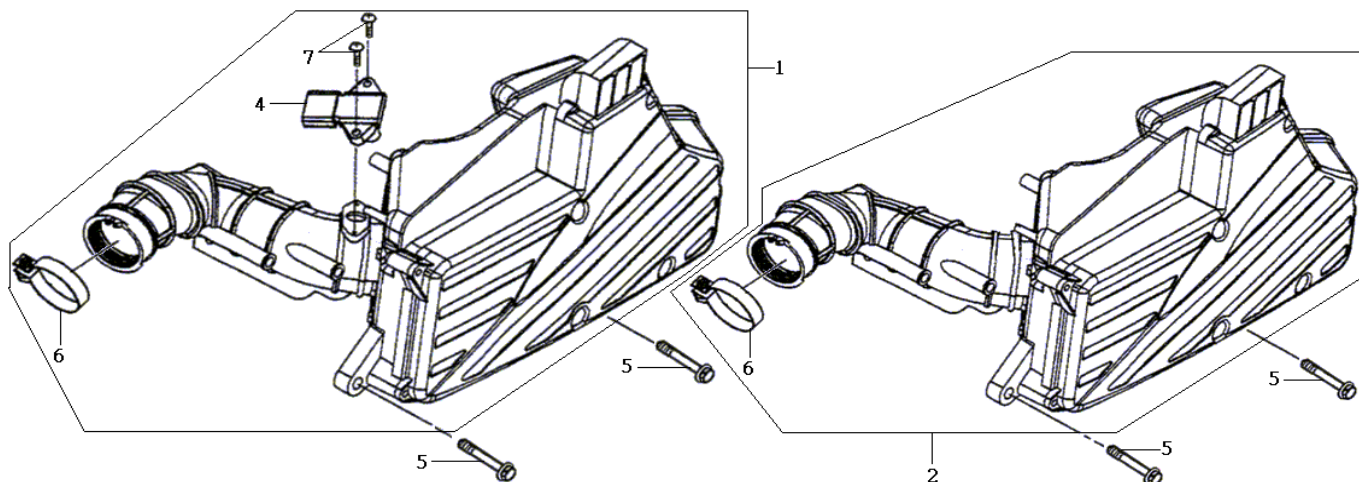

機 種 HN12T/V/V1	設 變 日 期	適 用 性	使 用 量			產 品 名 稱
			鼓 刹	碟 刹	噴 射	
版 本 NO. A-1						
零 件 號 碼	參 考 價					
1 17200-H6T-001			-	-	1	空氣濾清器組 AIR/C ASSY
2 17200-HBA-000	595		1	1	-	空氣濾清器組 AIR/C ASSY
3 17211-HAR-000	105		1	1	1	濾清器海綿 AIR/C ELEMENT COMP.
4 37830-H5B-000	620		-	-	1	進氣溫/壓感知器 T-MAP SENSOR
5 90114-V02-000	30		2	2	2	六角緣面螺栓 FLANGE BOLT 6*25
6 90652-M9Q-000	25		1	1	1	濾清器管夾 AIR/C. CONN. TUBE BAND 48
7 93891-04018-00			-	-	2	墊圈螺絲 WASHER SCREW 4X18

註：價格如有變動以新價格為準，恕不另行通知！

鼎豪實業 2003

MODEL:HN12T/V/VI(悍將 125)

號碼索引

2003

產 品 編 號	頁次	產 品 編 號	頁次	產 品 編 號	頁次
11000		13101-H6T-000	E02	16211-M9Q-000	E04-1
11100-H6B-000	E13	13111-M9Q-000	E02	16401-H5B-010	E04
11102-H6B-300	E13	13201-M92-000	E14	16403-H5B-000	E04
11192-H6B-000	E13	1320A-M92-000	E14	16404-H5B-000	E04
11200-H6T-000	E13	13371-M92-300	E14	16405-H5B-020	E04
11203-M9Q-300	E13	13381-M92-300	E14	16501-H5B-000	E04
11211-H6T-000	E03	14000		16502-H5B-000	E04
11221-H6B-000	E15	14100-H6T-010	E03	16700-H6T-000	F04
11331-H6B-000	E07	14100-HBA-000	E03	1670A-HBA-000	F04
11341-H6T-300	E10	14105-A31-000	E03	16710-H5B-000	F04-1
1134B-H6T-010	F11	14105-X01-000	E03	16720-H6T-000	F04-1
11360-M92-300	E10	14108-M36-000	E03	1690A-HBA-000	F04
11382-H6T-000	E09	14311-M92-300	E14	16940-H6T-000	F04
11385-H3A-000	E05	1443A-H6T-000	E01	17000	
11387-H6T-000	E04	1444A-H6T-000	E01	17102-M9Q-300	F04
11394-H6B-000	E07	14451-H6B-000	E01	1711A-H6T-000	E04
11395-HBA-000	E10	14452-H6B-000	E01	1711A-HBA-000	E04-1
12000		14457-H6T-000	E03	17120-H5B-000	E04
12100-H6T-000-A	E02	14510-M92-000	E03	17121-H5B-000	E04
12101-H6B-000	E02	14520-H6T-000	E03	17200-H6T-001	F16
12191-H6B-000	E02	14523-M9Q-000	E03	17200-HBA-000	F16
12200-H6T-000	E01	1453A-M92-000	E13	17211-HAR-000	F16
12200-HBA-000	E01	14610-M92-000	E03	17256-M9Q-000	E04-1
12202-H6B-300	E01	14711-H6T-000	E01	17256-M9Q-000	E04
12203-H6B-300	E01	14721-H6T-000	E01	17500-H6T-000	F04
12209-H6B-000	E01	14751-H6T-000	E01	17500-HBA-000	F04
1220A-H6T-010	E01-1	14771-H6T-000	E01	17509-H6T-000	F05
1220A-HBD-000	E01-1	14781-M9Q-000-A	E01	17580-H6T-000	F04
12237-H6T-300	E01	15000		17583-H6T-000	F04
12245-H6T-300	E01	15100-M92-000	E08	17651-H6T-000	F04
12251-H6B-000	E01	15133-M92-000	E08	17654-H6T-000	F04
12300-H6B-000	E03	15421-M9Q-000	E07	17661-TAA-000	F04
12310-H6B-000	E03	15426-M9Q-000	E07	17667-TAA-900	F04
12320-M36-000	E03	1565A-M92-000	E07	1766A-H6T-001	F04
12351-M36-000	E03	15711-M92-000	E08	17680-H6T-000	F05
1236A-H6B-000	E01	16000		17681-HBA-000	F04
1236A-M92-000	E07	16100-HBA-000-01	E04-1	17682-HBA-000	F04
13000		16201-GY6-900	E04	17683-HBA-000	F04
13000-H6B-010	E14	16201-M8Q-000	E04-1	17684-H6T-000	F04
13010-H6B-000	E02	16211-H6B-000	E04	17687-HBA-000	F04

產 品 編 號	頁次	產 品 編 號	頁次	產 品 編 號	頁次
17781-H6T-000	F04	23220-H6T-000	E12	33000	
17782-H6T-000	F04-1	23225-M9Q-000	E12	33100-HAM-000	F02
17910-HBA-000	F01	23226-M9Q-000	E12	33402-HAM-000	F05
18000		23233-H7A-000	E12	33452-HAM-000	F05
18000-H6T-000	F15	23237-M9Q-000	E12	33700-HAM-000	F10
18291-M9Q-000	F15	23238-M9Q-000	E12	33741-G02-000	F10
18318-H6T-000	F15	23411-H3A-000	E15	35000	
18610-HKA-000	E01-1	23420-H6T-000	E15	35100-H6T-000	F13
18646-M9Q-000	E01-1	23431-M92-000	E15	35100-HBA-000	F13
18647-H6B-000	E01-1	23432-H6T-000	E15	35150-M38-000	F02
19000		28000		35160-M9Q-000	F02
19505-H5D-000	F04-1	28101-M9Q-000	E09	35170-A45-000	F02
19505-H5D-900	F04-1	28102-M9Q-000	E09	35180-M9Q-000	F02
19510-M92-000	E06	2812A-M92-000	E09	35200-M9Q-000	F02
19613-H6B-000	E07	28230-H6T-000	E10	35340-M9Q-000	F01
1961A-H6B-000	E05	28233-M92-000	E10	3585A-H6T-000	F13
1962A-H6B-000	E05	28250-H6T-000	E10	35870-A3A-000	F13
1962A-H6T-000	E05	28254-M92-000	E10	37000	
1963A-H6B-000	E05	28281-M92-000	E10	37200-HAM-020	F02
1963A-H6T-000	E05	30000		37200-HBF-010	F02
21000		30400-HBD-000	F13	37800-H6T-000	F04-1
21200-H6H-000	E15	3051A-H6T-000	F13	37800-HBA-000	F04-1
21395-H3A-000	E15	3051A-H6T-000	F11	37801-H6T-000	F04-1
22000		3051A-HBA-000	F13	37801-HAA-000	F04-1
22101-M9Q-000	E12	3051A-HBA-000	F11	37830-H5B-000	F16
22102-M92-000	E11	31000		37880-H5B-000	E01
22105-M92-000	E11	31100-H6T-000	E06	38000	
22110-H5B-000	E11	31100-HBA-000	E06	38110-H6T-000	F13
2211A-H5B-000	E11	31110-H3A-010	E06	38301-A31-000	F02
2211A-H6T-000	E11	31110-H6T-000	E06	3850A-HLA-000	F13
22121-M92-000-A	E11	31120-H6T-000	E06	38710-H5B-000	F13
22131-M92-000	E11	31120-HBA-000	E06	38800-H5B-000	F13
22132-H6T-000-A	E11	31200-M92-000	E09	42000	
22132-M92-000-A	E11	31600-M56-000	F13	42601-H2H-000-SH	F12
22300-H6T-000	E12	31600-N28-000	F13	42601-M92-000-SH	F12
22401-H6T-000	E12	32000		42705-M92-000	F07
22530-H3B-000	E12	32100-HAM-000	F13	42705-M92-000-SH	F12
23000		32100-HBF-000	F13	43000	
23010-H6T-000	E12	32412-H6T-000	F13	4312A-H6B-800	F12
23210-H6T-000	E12	32961-M92-000	E07	4312A-H6B-800	F07

號碼索引

MODEL:HN12T/V/VI(悍將125)

2003

產 品 編 號	頁次	產 品 編 號	頁次	產 品 編 號	頁次
43141-HAA-000	F12	50141-H6T-000	F11	53167-H09-900	F01
43410-HAA-900	F12	50301-M9Q-000	F11	53168-H09-000	F01
43415-HAA-000	F12	50302-M9Q-000	F11	53175-H01-010	F03
43450-H6T-000	F01	50306-M9Q-000	F11	53175-T35-001-T1	F01
4347A-HAA-000	F12	50315-HAM-000	F13	53178-GAK-900	F01
44000		50315-HBF-000	F13	53178-H01-010	F01
44301-GW2-900	F07-2	50326-H9A-000	F14	53200-H6T-000	F06
44301-H21-000	F07	50327-H9A-000	F14	53200-HBB-000	F06
44311-H21-000	F07-2	50328-H6T-000	F14	53205-HAM-000-BM	F02
44311-M92-000	F07	5032A-H6T-000	F14	53205-HAM-000-CR	F02
44601-H6C-000-SH	F07-2	50350-H6T-000	F11	53205-HAM-000-KV	F02
44601-M92-000-SH	F07	50350-HBA-000	F11	53205-HAM-000-RY	F02
44620-H6C-000	F07-2	50352-M9Q-000	F11	53205-HAM-000-SO	F02
44620-M92-000	F07	50353-M9Q-000	F11	53205-HAM-000-SZ	F02
44800-H21-900	F07-2	50354-H6T-000	F11	53206-H6T-000-GK	F02
44804-H22-000	F07	50502-GY6-900	F11	53211-M9Q-000	F11-1
44830-H6B-000	F02	50503-GY6-900	F11	53212-M9Q-000	F06
44830-H6C-000	F02	50505-M92-010	F11	53214-M9Q-000	F06
45000		5050A-H6T-000	F11	53215-M9Q-000	F06
45000-H6B-000-SH	F07	50522-M92-000	F11	53271-HAM-000	F02-1
45100-H6B-000-SH	F07	50530-HAA-000	F11	5327A-HAM-000	F02
45100-H7C-000	F03	50612-F02-010-KA	F09	61000	
45105-H7C-000-A	F03	50613-H6T-000	F09	61110-H21-000	F06
4510A-HBF-000-RX	F03	50620-H6T-000	F11-1	61140-H6C-000	F06
45121-HBD-000	F07-2	50621-H6T-000	F11-1	64000	
45126-H6T-800	F03	50621-HBA-000	F11-1	64300-HAM-000-KA	F09
45133-M9Q-900	F12	51000		64301-HAM-000-BM	F05
45133-M9Q-900	F07	5140G-HAM-000	F06	64301-HAM-000-CR	F05
45134-M9Q-000	F07	5140G-HAN-000	F06	64301-HAM-000-KV	F05
45141-H6B-000	F07	5150G-HAM-000	F06	64301-HAM-000-RY	F05
45156-T15-000	F06	5150G-HAN-000	F06	64301-HAM-000-SO	F05
45410-M92-000	F07	52000		64301-HAM-000-SZ	F05
45435-M9Q-000	F07	52400-H6T-000	F11-1	6430H-HAM-000-SO	F05
45450-HBB-000	F01	52400-HAM-000	F11-1	64310-H6T-010-KA	F09
45465-H6T-010	F06	53000		64318-H6B-000-KA	F05
45465-HBB-010	F06	53100-HAM-000	F01	64321-H5B-000	F13
45500-H6T-000	F03	53100-HAN-000	F01	64322-H5B-000	F13
50000		53125-M9Q-000	F06	70000	
50100-HAM-000	F11	53140-HAM-000	F01	70529-M9Q-000	E05
50100-HBF-000	F11	53166-HAM-000	F01	75000	

號碼索引

產 品 編 號	頁次	產 品 編 號	頁次	產 品 編 號	頁次
75581-T53-000	F10	83600-H6T-000-BMS	F10	90114-V02-000	F16
77000		83600-H6T-000-CR	F10	90115-G02-000	F09
77106-L16-000	F09	83600-H6T-000-KV	F10	90115-M9Q-000	F01
77107-G02-000	F09	83600-H6T-000-RY	F10	90116-H6T-000	F04-1
77110-M9Q-000	F08	83600-H6T-000-SO	F10	90116-HAA-000	F04-1
77200-H6T-000	F08	83600-H6T-000-SZ	F10	90116-V02-000	F11-1
77230-H6T-000	F11-1	83620-H6T-000-KA	F10-1	90118-HAA-000	F10-1
77236-HAA-000	F10	83751-H6T-000-KA	F10-1	90145-M9Q-000	F03
77239-T53-000	F10	88000		90185-T31-000	F01
77240-H6T-000	F11-1	88110-H13-000	F01	90201-M9Q-000	E09
77245-HAM-000	F04-1	88112-M9Q-000	F01	90202-M9Q-000	E12
80000		88120-H13-000	F01	90203-M9Q-000	E12
80100-H6T-000-KA	F10	90000		90203-M9Q-000	E11
80102-H6B-010	F11-1	90001-M9Q-000	E03	90206-M9Q-000	E01-1
80104-H6T-000	F10	90012-M9Q-000	E01	90301-M92-000	F15
8010A-H6T-000-KA	F10	90032-M92-300	E01	90302-L03-000	F14
80151-H6T-010-KA	F09	90033-M92-000	E01-1	90302-L03-000	F04-1
81000		90083-X01-000	E03	90302-M9Q-000	F09
81131-HAM-000-KA	F05	90103-H6B-000	F15	90305-M9Q-900	F12
81132-H6T-000-KA	F05	90103-M9Q-000	E13	90306-M9Q-000	F07-2
81134-H6T-000-KA	F05	90104-H6C-000	F06	90306-M9Q-000	F07
81141-H6T-000-KA	F05	90104-HAA-000	F08	90309-M9Q-000	F12
81200-HAM-000-CR	F08	90105-KR3-000	F07-2	90309-M9Q-000	F07
81200-HAM-000-KV	F08	90105-M9Q-000	F08	90381-M92-000	F08
81200-HAM-000-RY	F08	90105-M9Q-900	F08	90403-M92-000	E09
81200-HAM-000-SO	F08	90106-H21-900	F06	90440-M9Q-000	E12
81200-HAM-000-SZ	F08	90106-H2G-000	F05	90440-M9Q-000	E11
81250-H6T-000-KA	F08	90106-M9Q-900	F11-1	90440-M9Q-000	E06
81250-HAA-000-KA	F08	90106-TAA-000	F06	90442-028-000	E01-1
81251-HAA-000	F08	90108-M9Q-000	F11-1	90443-107-000	E01-1
81252-HAA-000	F08	90110-M9Q-300	F12	90451-M9Q-000	E10
81262-HAA-000	F08	90110-M9Q-300	F07	90452-M9Q-000	E10
83000		90110-T53-000	F03	90474-M9Q-000	E13
83500-H6T-000-BMS	F10	90111-A26-000	F09	90501-M9Q-000	F12
83500-H6T-000-CR	F10	90111-M9Q-800	F05	90545-M9Q-000	F03
83500-H6T-000-KV	F10	90111-M9Q-900	F09	90652-M9Q-000	F16
83500-H6T-000-RY	F10	90111-M9Q-900	F08	90702-M9Q-000	E14
83500-H6T-000-SO	F10	90111-M9Q-900	F06	90703-M8Q-000	E15
83500-H6T-000-SZ	F10	90112-M9Q-000	F13-1	90703-M8Q-000	E13
83520-H6T-000-KA	F10	90112-M9Q-000	F11-1	90754-M9Q-000-M2	F07-2

產 品 編 號	頁次	產 品 編 號	頁次	產 品 編 號	頁次
90754-M9Q-000-M2	F07	93892-05010-08	E04	95015-32001	F12
90912-M9Q-000-M1	F07-2	93903-34320	F08	95015-42000	F12
90912-M9Q-000-M1	F07	93903-34320	F05	95701-06018-08	E06
91000		93903-34320	F04-1	95701-06020-00	E03
91001-H6B-300	E14	93903-34320	F01	95701-06028-00	F07-1
91001-M9Q-300	E12	93903-34380	F08	95701-08045-08	E15
91001-X06-911-M1	E14	93903-34380	F05	95701-08050-08	E15
91002-H6B-300	E12	93903-35220	F10-1	95801-06012-08	F04-1
91101-M9Q-000	E14	93903-35320	F09	95801-06016-08	F13-1
91103-M9Q-000	E15	93903-35320	F02-1	95801-06018-07	F13-1
91104-KN7-670	E15	93903-35380	F05	95801-06035-00	F12
91201-GY6-903-M2	E09	93903-45380	F10-1	95801-08012-00	F13-1
91202-G03-010	E11	93903-45380	F09	95801-08038-07	F15
91202-KJ9-003	E15	93904-35280	E05	95801-08040-08	F06
91211-V02-000	E12	94000		95801-10035-08	F11-1
91251-M9Q-000-M2	F07	94001-05070-0S	F01	96000	
91255-M9Q-300	E15	94050-05080	F10-1	96001-06010-00	E03
91256-M9Q-000	F07-1	94050-06000	F07-1	96001-06012-08	E08
91258-M9Q-000-M2	F07-2	94050-06000	E04-1	96001-06016-00	E04
91301-B06-000	E03	94050-06000	E04	96001-06016-08	E09
91302-M9Q-000	E07	94050-06080	F13-1	96001-06016-08	E01-1
91302-M9Q-000	E01-1	94050-06080	F11-1	96001-06020-00	F13-1
91304-M9Q-000	E13	94050-08080	F14	96001-06020-00	F01
91305-M9Q-000	E01-1	94050-08080	F11-1	96001-06020-08	E01-1
91307-M9Q-000	E07	94050-10080	F11-1	96001-06022-08	E06
91308-M9Q-000	E04-1	94050-10080	F06	96001-06025-08	E05
91308-M9Q-000	E04	94050-12000	E06	96001-06030-08	E07
91384-M9Q-000	E12	94101-05800	F10-1	96001-06035-07	E10
92000		94101-10700	F11-1	96001-06045-08	E13
92101-05012-0A	E06	94109-12000	E13	96001-06055-08	E13
92800-12000	E13	94301-08140	E13	96001-06095-08	E07
93000		94301-08140	E07	96001-06100-08	E07
93201-08032-0H	F11-1	94301-10140	E02	96100-62033-00	E15
93404-06012-07	F08	94510-20000	E15	96100-63013-00	E15
93404-06016-08	F10-1	94511-14000	E10	96150-60043-10	E15
93500-06016-0H	E01-1	94520-28000	E12	96211-05000	F11-1
93700-05018-0A	F07-1	94601-15000	E02	96211-08000	F11-1
93700-05018-0A	F02	95000		燃油噴射器	
93891-04018-00	F16	95001-55650-40	F04-1	06414-H5B-000-C	E04
93891-05040-00	F02-1	95014-72204	F11-1	傳動皮帶	

MODEL: **HN12T/V/V1**(悍將 125)

號碼索引

2003

產 品 編 號	頁次	產 品 編 號	頁次	產 品 編 號	頁次
傳動皮帶					
1B01H6T01	E11				
凸輪鏈條					
1C14401-M92-000	E03				
火星塞					
1PCR7E	E01-1				
輪胎					
1T0100108-310A	F12				
1T0100108-310A	F07-2				
1T0100108-310A	F07-1				
電瓶					
1Y01KV701-Y	F14				