



三陽機車

機種顏色

顏色代碼

引擎目錄

車架目錄

號碼索引

150 目錄

# 零件目錄

悍將 4V125

三陽 Attila 悍將 4V 150

Attila 125



HB12T 銀



HB12T 水晶綠



HB12V 銀



HB12V 黑



HB12V 英格藍



HB12V3 綠



HB12V3 銀

[回首頁](#)

# 色碼代號使用說明

★ 色碼代號在零件號碼的最尾端，其字母GK、GL、GN、GY、R 等係色碼的代號，並未直接指示何種顏色，因此需參考零件目錄中“零件名稱”欄中的說明。

★ 訂購色別零件的程序：

- 1、依零件目錄找出所需的零件號碼及零件名稱。
- 2、依下表中“主體色別”，找出所需零件的機種名稱，主體色色碼。
- 3、依上述所得之資料在下表的配色表內，找出所需的零件色碼代號。
- 4、將色碼代號填入所需的零件號碼後面，注意色碼代號前要加一“-”。

例： 8350A-V1C-010 - WF  
                     零件號碼                    色碼代號

§ 配色表：訂購色別零件時，參照下覽表，請在基本零件號碼最後加上色代號，並在色別零件名稱後加上色碼。

註：如零件名稱後之色碼與主體色不同，則為隨主體色之不同而變化色別部品。

項次 NO.	機種名稱 (MDEL)			HB12T悍將125(H6B)		
	主體色(BASIC COLOR)			藍色	銀色	水晶綠
	色碼(CODE)			BL	S	G
	零件名稱(Description)	基本零件號碼 (Parts Number)		BU-3864CA	S-881GNP	GN-5310S
1	RR.WHEEL HUB. COMP 後輪鼓	42601-M92-000		GR	GR	GR
2	WHEEL RIM COMP 輪圈	42705-M92-000		GR	GR	GR
3	FR. HUB. COMP 前輪鼓	44601-M92-000		GR	GR	GR
4	FR. BRAKE PANEL ASSY 前剎車盤總成	45000-H6B-000		GR	GR	GR
5	FR. BRAKE PANEL COMP 前剎車盤	45100-H6B-000		GR	GR	GR
6	BATTERY COVER 電瓶蓋	50326-H6B-000		GK	GK	GK
7	RR. HANDLE COVER 後把手蓋	53206-H6B-000		GK	GK	GK
8	FR. HANDLE COVER ASSY 前把手蓋總成	5320G-H6E-000		BA	SA	NU
9	FR. FENDER 前土除	61100-H6B-000		GK	GK	GK
10	FR. INNER FENDER A 前內土除 A	61101-H6B-000		KA	KA	KA
11	FR. INNER FENDER B 前內土除 B	61102-H6B-000		KA	KA	KA
12	INNER BOX 內箱	64304-H6B-000		GK	GK	GK
13	INNER BOX LID 內箱蓋	64308-H6B-000		GK	GK	GK
14	FR. COVER 前擋板	64301-H6B-000		BA	SA	NU
15	FR. COVER EMBLEM 前擋板蓋(電鍍)	64302-H2B-000				
16	FLOOR PANEL 腳踏板	64310-H6B-000		GK	GK	GK
17	FLOOR MAT 腳踏板墊	64320-H6B-000		GK	GK	GK
18	CENTER COVER 中央護蓋	80152-H6B-000		GK	GK	GK
19	LUGGAGE HOOK 行李箱掛鉤	81132-H12-000		GK	GK	GK
20	RR. CARRIER ASSY 後架總成	8120A-H6B-000		BA	SA	NU
21	R. BODY COVER ASSY 右車體蓋總成	8350G-H6B-000		BA	SA	NU
22	L. BODY COVER ASSY 左車體蓋總成	8360G-H6B-000		BA	SA	NU
23	RR. CENTER UP COVER 後中心上蓋	83650-H6B-000		BA	SA	NU
24	R. SIDE COVER 右側蓋護條	8350C-H6B-000		GK	GA	GK
25	L. SIDE COVER 左側蓋護條	8360C-H6B-000		GK	GA	GK
26	RR. CENTER COVER 後中心蓋	83751-H6B-000		GK	GK	GK

回首頁

下一頁

# 色碼代號使用說明

★ 色碼代號在零件號碼的最尾端，其字母GK、GL、GN、GY、R 等係色碼的代號，並未直接指示何種顏色，因此需參考零件目錄中“零件名稱”欄中的說明。

★ 訂購色別零件的程序：

- 1、依零件目錄找出所需的零件號碼及零件名稱。
- 2、依下表中“主體色別”，找出所需零件的機種名稱，主體色色碼。
- 3、依上述所得之資料在下表的配色表內，找出所需的零件色碼代號。
- 4、將色碼代號填入所需的零件號碼後面，注意色碼代號前要加一“-”。

例：8350A-V1C-010 - WF

零件號碼

色碼代號

§ 配色表：訂購色別零件時，參照下覽表，請在基本零件號碼最後加上色代號，並在色別零件名稱後加上色碼。

註：如零件名稱後之色碼與主體色不同，則為隨主體色之不同而變化色別部品。

項次 NO.	機種名稱 (MODEL)			HB12V悍將125(H6C)			
	主體色(BASIC COLOR)			藍色	銀色	黑色	紅色
	色碼(CODE)			BL	S	BK	R
	零件名稱(Description)	基本零件號碼 (Parts Number)		BU-3864CA	S-880S	BK-0406S	R-1655P
1	RR.WHEEL HUB. COMP 後輪鼓	42601-H2H-000		GR	GR	GR	GR
2	FR. HUB. COMP 前輪鼓	44601-H6C-000		GR	GR	GR	GR
3	BATTERY COVER 電瓶蓋	50326-H6B-000		GK	GK	GK	GK
4	RR. HANDLE COVER 後把手蓋	53206-H6B-000		GK	GK	GK	GK
5	FR. HANDLE COVER ASSY 前把手蓋總成	5320G-H6E-000		BA	SQ	KV	HK
6	FR. FENDER 前土除	61100-H6B-000		GK	GK	GK	GK
7	FR. INNER FENDER A 前內土除 A	61101-H6B-000		KA	KA	KA	KA
8	FR. INNER FENDER B 前內土除 B	61102-H6B-000		KA	KA	KA	KA
9	INNER BOX 內箱	64304-H6B-000		GK	GK	GK	GK
10	INNER BOX LID 內箱蓋	64308-H6B-000		GK	GK	GK	GK
11	FR. COVER 前擋板	64301-H6B-000		BA	SQ	KV	HK
12	FLOOR PANEL 腳踏板	64310-H6B-000		GK	GK	GK	GK
13	FLOOR MAT 腳踏板墊	64320-H6B-000		GK	GK	GK	GK
14	CENTER COVER 中央護蓋	80152-H6B-000		GK	GK	GK	GK
15	LUGGAGE HOOK 行李箱掛鉤	81132-H12-000		GK	GK	GK	GK
16	RR. CARRIER ASSY 後架總成	8120A-H6B-000		BA	SQ	KV	HK
17	R. BODY COVER ASSY 右車體蓋總成	8350G-H6C-000		BA	SQ	KV	HK
18	L. BODY COVER ASSY 左車體蓋總成	8360G-H6C-000		BA	SQ	KV	HK
19	RR. CENTER UP COVER 後中心上蓋	83650-H6B-000		BA	SQ	KV	HK
20	R. SIDE COVER 右側蓋總成	8350C-H6B-000		GK	GA	GK	GK
21	L. SIDE COVER 左側蓋總成	8360C-H6B-000		GK	GA	GK	GK
22	RR. CENTER COVER 後中心蓋	83751-H6B-000		GK	GK	GK	GK

上一頁

回首頁



# 引擎部品目錄

## CONTENTS ENGINE GROUP

### E-01 風扇護蓋

Fan Cover Shroud

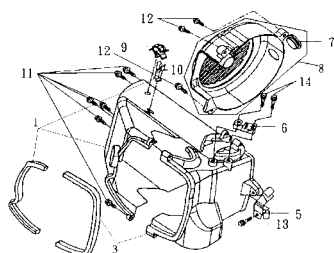

### E-02 汽缸頭

Cylinder Head

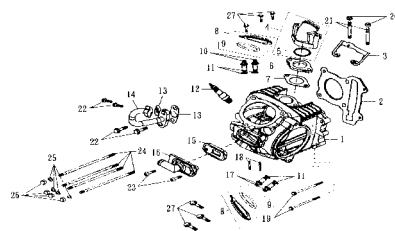

### E-03 汽缸頭左側蓋

Head Side Cover

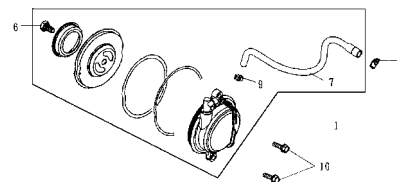

### E-04 門閥

Valve

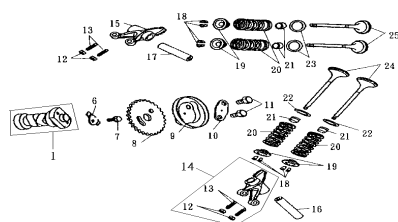

### E-05 內鏈條/拉力桿

Cam Chain/Tensioner

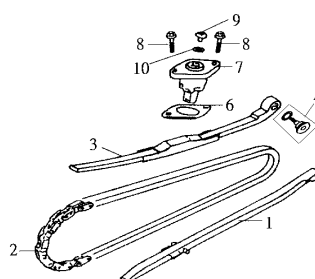

### E-06 汽缸

Cylinder

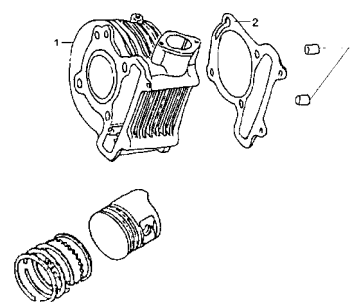

### E-07 右曲軸箱蓋

R Crank Case Cover

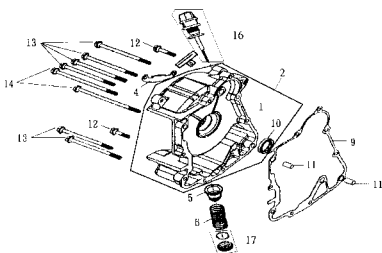

### E-08 發電線圈

A. C. G. Ass'y

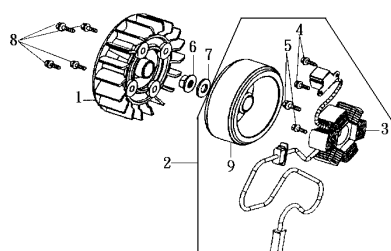

### E-09 機油泵

Oil Pump

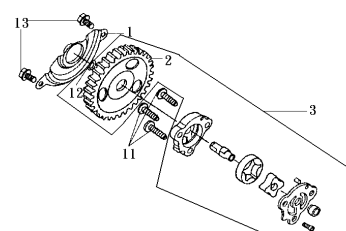

### E-10 起動馬達

Start Motor

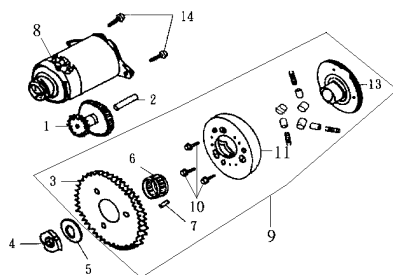

### E-11 左曲軸箱蓋

L Side Cover

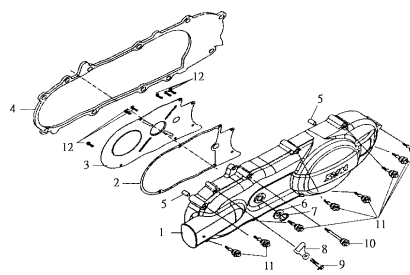

### E-12 驅動盤

Drive Face

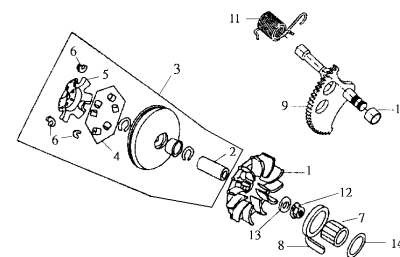

[回首頁](#)

[下一頁](#)

# 引擎部品目錄

## CONTENTS ENGINE GROUP

### E-13 傳動盤

Driven Pulley

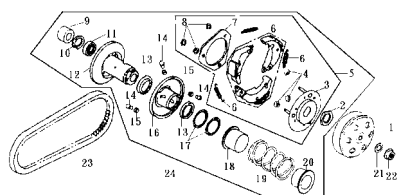

### E-14 傳動機構

Transmission

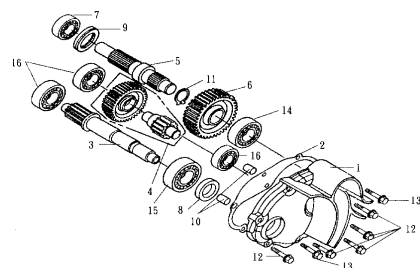

### E-15 曲軸箱

Crank Case

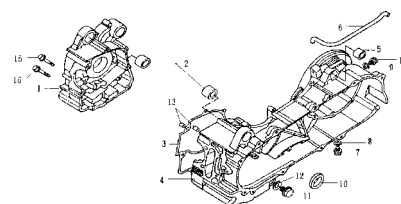

### E-16 曲軸/活塞

Crank /Piston

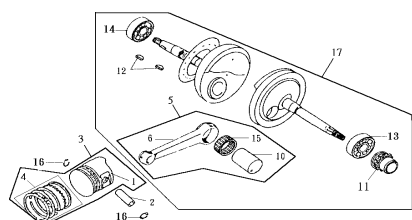

### E-17 化油器

Carburetor

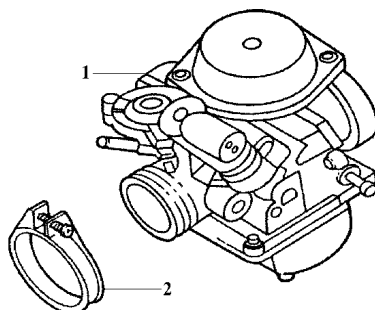

上一頁

回首頁

# 車架部品目錄

## CONTENTS FRAME GROUP

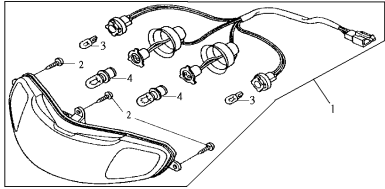
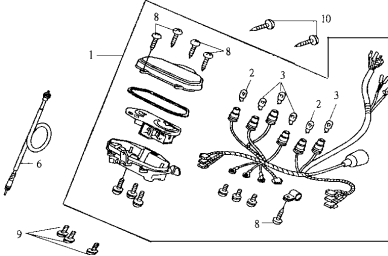
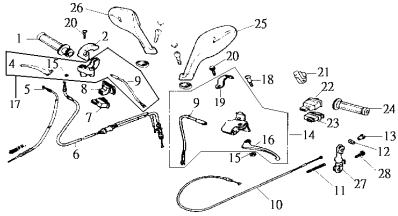
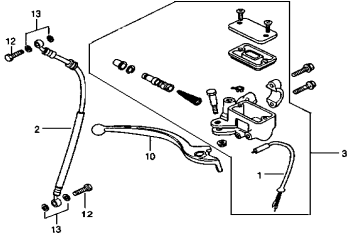
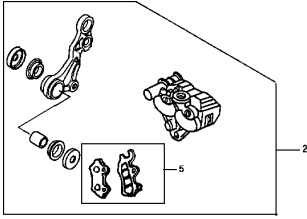
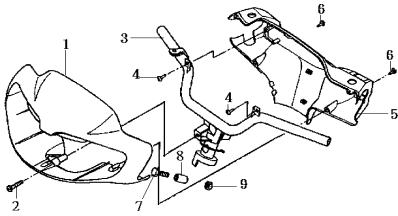
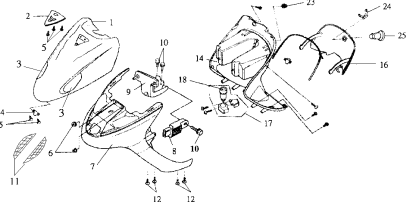
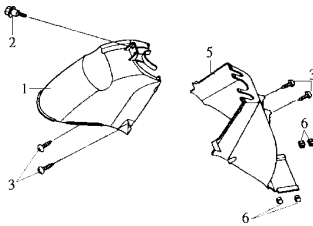
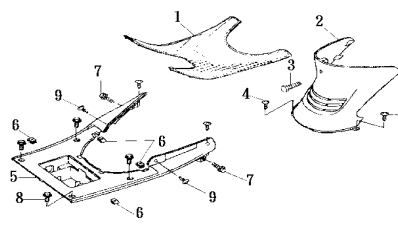
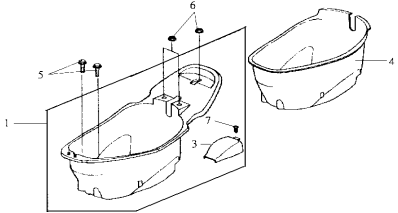
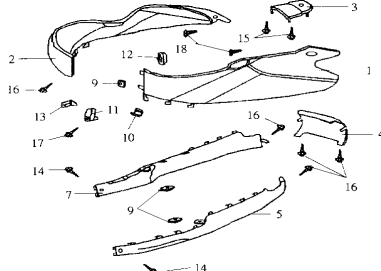
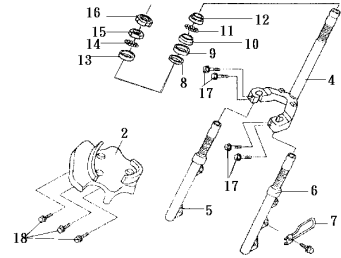
<b>F01 前燈</b> Head Light	<b>F02 速度錶總成</b> Speedometer Assy	<b>F03 把手拉桿/開關/導線</b> Handle lever/Switch/Cable
		
<b>F03-2 前剎車油缸總成</b> Front Brake Master Cylinder	<b>F03-3 前剎車夾具</b> Front Brake Caliper	<b>F04 轉向把手/把手蓋</b> Steering Handle/Handle cover
		
<b>F05 前擋板/置物箱</b> FR Cover/ Inner Box	<b>F06 前擋泥板</b> Front Fender	<b>F07 腳踏板/中心蓋</b> Floor Panel/Cener Cover
		
<b>F08 行李箱</b> Luggage Box	<b>F09 車體蓋</b> Body Cover	<b>F10 轉向主幹/避震器</b> Strg.stem comp/Cushion
		

回首頁

下一頁

# 車架部品目錄

## CONTENTS FRAME GROUP

### F12 前輪

FR Wheel

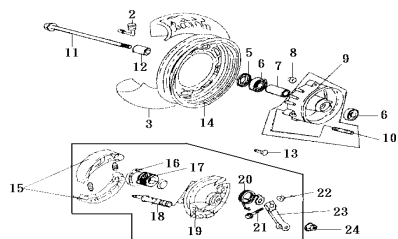

### F12-3 後輪

Rear Wheel

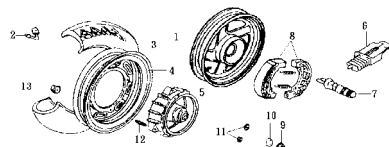

### F13 座墊/後架

Seat/ RRCarrier

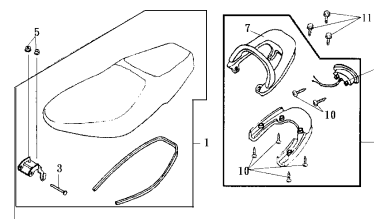

### F14 汽油箱

Fuel Tank

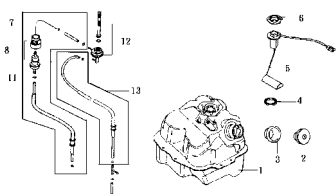

### F15 電瓶

Battery

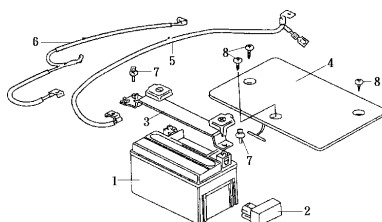

### F16 空氣濾清器

Air Cleaner

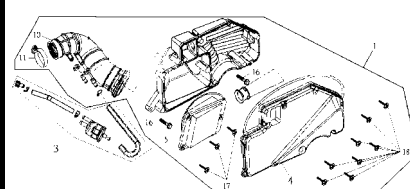

### F17 排氣管

EXH Muffler

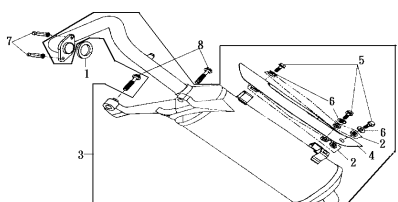

### F18 主腳架/側腳架

Main Stand/Side stand

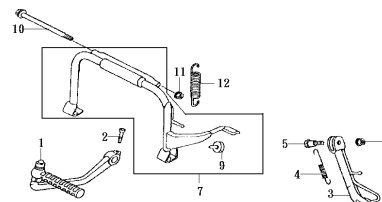

### F19 後燈/後避震器

Tail Light/Rear Cushion

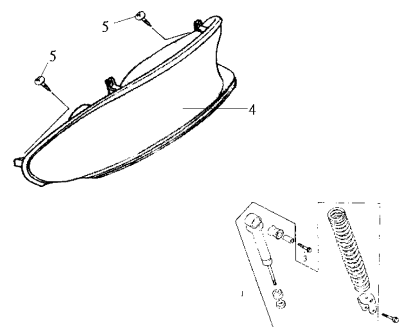

### F21 主配線

Wire Harness

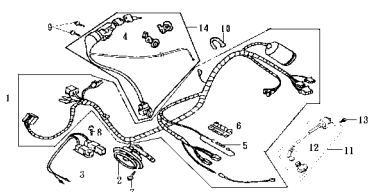

### F22 車架

Frame Body

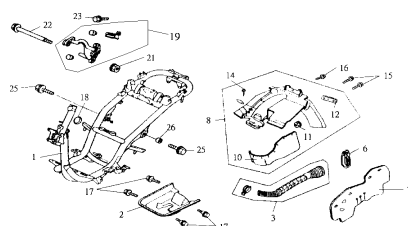

### F23 活性碳罐/空氣噴射切斷閥

P.V.C. Ass'y/AICV Ass'y

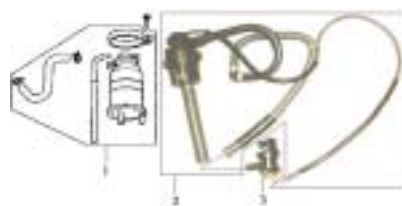

上一頁

回首頁



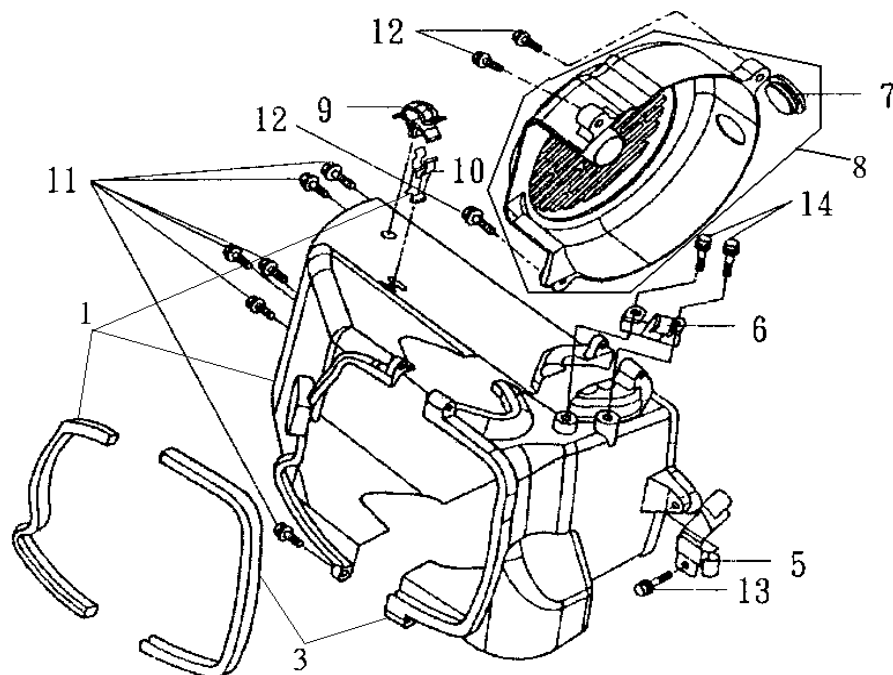

機 種 HB12T/V		設 變	適 用	使 用	說 明	
版 本 NO..A-1		日 期	性	量		
零 件 號 碼	參 考 價					
1. 1962A-H6B-000	95			1	罩蓋 A	Shroud A
3. 1963A-H6B-000	105			1	罩蓋 B	Shroud B
5. 11385-H6B-000	40			1	溢油管夾	Carb. Drain tube clamber
6. 11384-M92-000				1	通氣管夾	Breather tube clamber
7. 70529-M9Q-000				1	橡皮塞	Side panel grommet B
8. 1961A-H6B-000	55			1	冷卻風扇蓋組	Fan cover assy
9. 32161-H6B-000				1	主配線夾	Harness wire clip
10. 19632-V02-000				1	高壓線夾	Hightension cord clip
11. 93904-35380				6	攻絲螺絲 5x16	Tapping screw 5x16
12. 96001-06025-08				3	六角緣面螺栓 6x25	SH flange bolt 6x25
13. 96001-06025-00				1	六角緣面螺栓 6x25	SH flange bolt 6x25
14. 93904-35280				2	攻絲螺絲 5x12	Tapping screw 5x12

註：價格如有變動以新價格為準，恕不另行通知！



鼎豪實業 1999.06

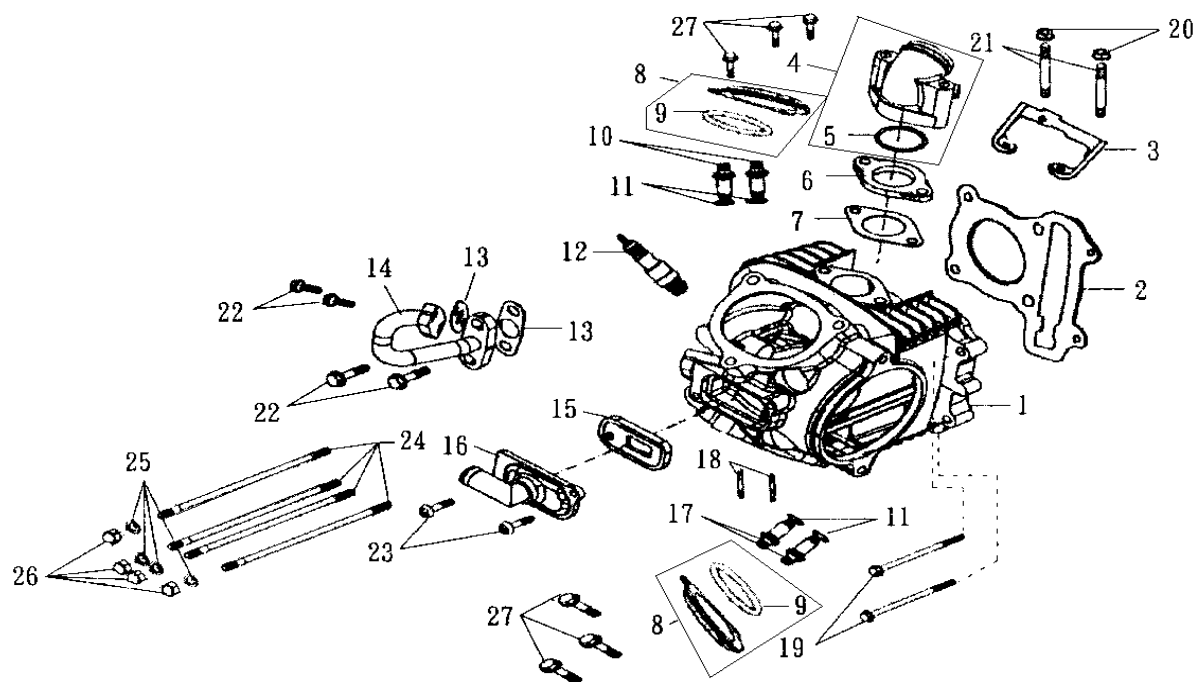

機 種 HB12T/V		設 變 日 期	適 用 性 量	使 用 量	說 明	
版 本 NO. A-4						
零 件 號 碼	參 考 價					
1. 12200-H6B-000	2730	12/7/99	Y	1	汽缸頭組	Cylinder head comp
2. 12251-H6B-000	60			1	汽缸頭墊片	Cylinder head gasket
4. 1711A-H6B-900	185			1	進氣管	Inlet pipe assy
5. 91308-M9Q-000				1	O型環 27x2.0	O-Ring 27x2.0
6. 16211-H6B-000	22			1	化油器隔熱板	Carb. Insulator
7. 16201-GY6-900				1	化油器隔熱板墊片	Carb. Insulator gasket
8. 1236A-H6B-000	110			2	汽門間隙調整孔蓋總	Tappet adj. Hole cap assy
9. 91302-H6B-000				2	汽門間隙調整孔蓋油	Tappet adj. Hole cap seal
10. 12237-H6B-300	45			2	進氣閥門導管	In valve guide
11. 91305-M9Q-000				4	O型環 9x1.6	O-Ring 9x1.6
13. 18646-M9Q-000				2	空氣管墊片	Air pipe gasket
12. 1PC7E	78			1	火星塞	Spark plug (C7E)
14. 18647-H6B-000	110	1	空氣管	Air pipe comp		
15. 18601-M9Q-000	175	1	單向閥	Reed valve comp		
16. 18610-H6B-000	115	1	單向閥墊片	Reed valve gasket		
17. 12245-H6B-300	45	2	排氣閥門導管	Exh. Valve guide		
18. 90032-M92-000	30	88/10/22	N	2	雙頭螺栓 32mm	Special stud bolt 32mm
90032-M92-300	5			2	雙頭螺栓 32mm	Special stud bolt 32mm
19. 96001-06095-08				2	六角緣面螺栓 6x95	SH. Flange bolt 6x95
20. 94050-06000				2	六角緣面螺帽	Flange nut
21. 90033-M92-000				2	雙頭螺栓 6x55	Stud bolt 6x55

註：價格如有變動以新價格為準，恕不另行通知！



鼎豪實業 1999.06

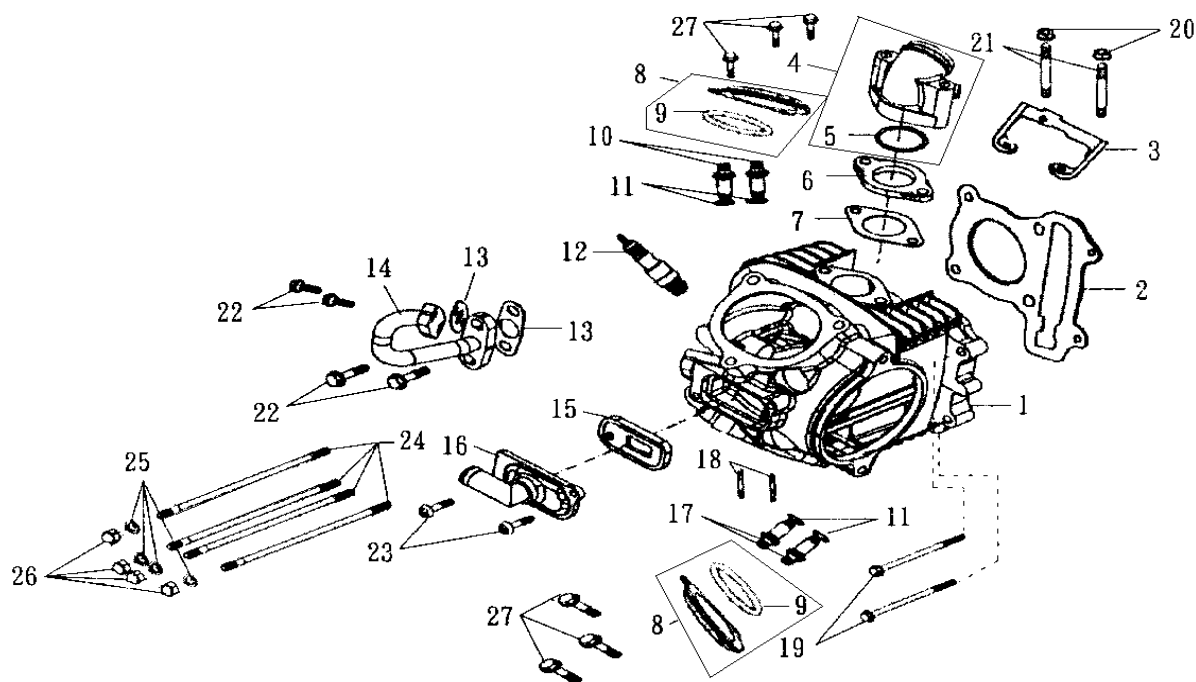

機 種 HB12T/V		設 變 日 期	適 用 性	使 用 量	說 明
零 件 號 碼	參 考 價				
22. 96001-06020-08				4	六角緣面螺栓 6x20 SH. Flange bolt 6x20
23. 93500-06016-0H				2	平面螺絲 6x16 Pan screw 6x16
24. 90031-107-010				4	汽缸六角緣面螺栓 Cylinder stud bolt
25. 90442-028-000				4	墊圈 8mm Sealing washer 8mm
26. 90443-107-000				4	螺帽 8mm Cap nut 8mm
27. 96001-06016-08				6	六角緣面螺栓 6x16 SH. Flange bolt 6x16

註：價格如有變動以新價格為準，恕不另行通知！

鼎豪實業 1999.06

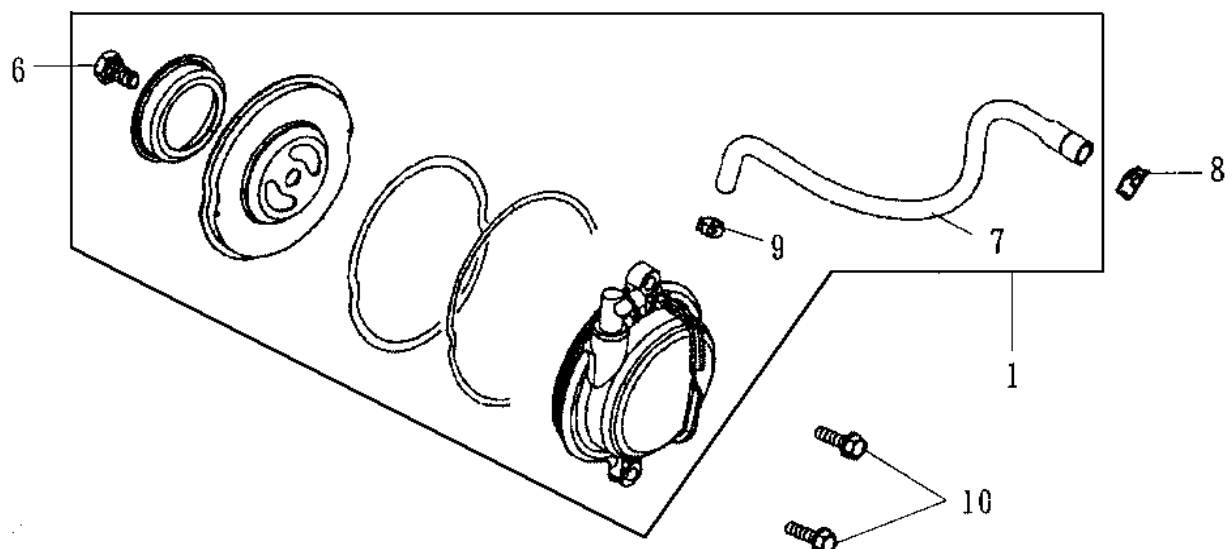

機 種 HB12T/V		設 變 日 期	適 用 性	使 用 量	說 明	
版 本 NO. A-1						
零 件 號 碼	參 考 價					
1. 12300-H6B-000	150				1 汽缸頭左側蓋總成	Cylinder head L side cover
6. 96001-06010-00					1 六角緣面螺栓 6x10	SH. Flange bolt 6x10
7. 11221-H6B-000	20				1 通氣管	Breather tube
8. 90682-V02-900					1 管夾 D11.5	Tube clamber D11.5
9. 95002-40850-08					1 管夾 D8.5	Tube clip D 8.5
10. 95701-06020-00					2 六角緣面螺栓 6x20	Flange bolt 6x20

註：價格如有變動以新價格為準，恕不另行通知！

 鼎豪實業 1999.06

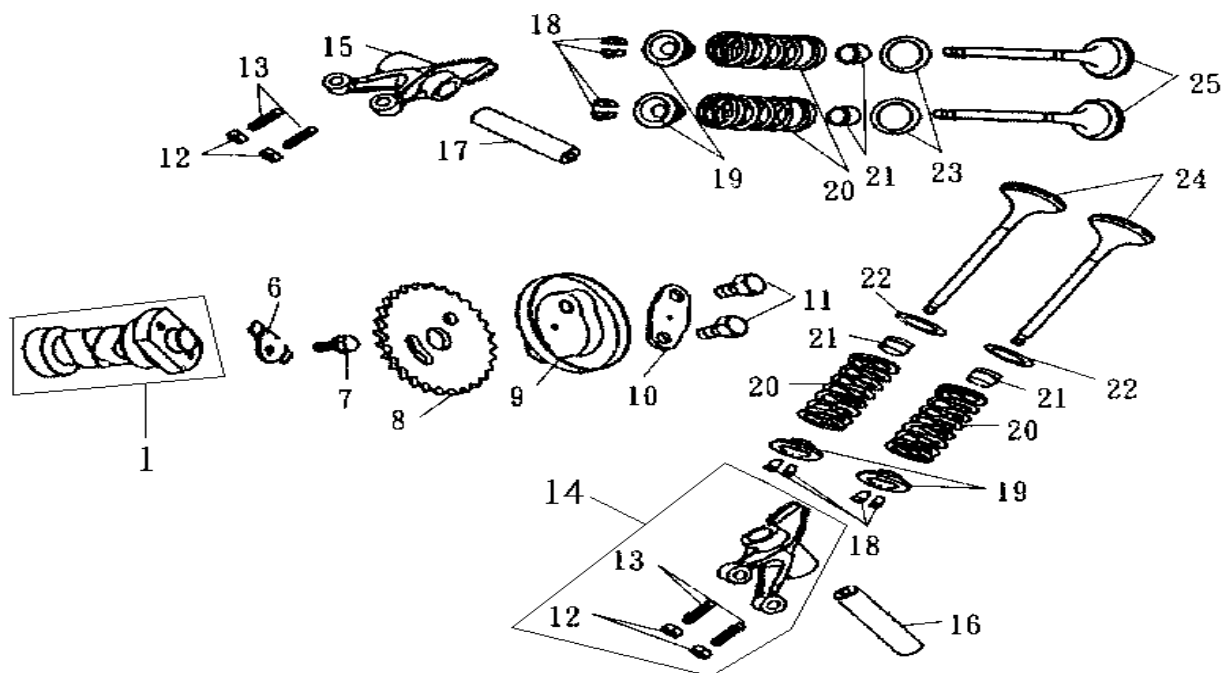

機 種 HB12T/V		設 變 日 期	適 用 性	使 用 量	說 明	
版 本 NO..A-2						
零 件 號 碼	參 考 價					
1. 14100-H6B-000	575	89/7/11	Y	1	凸輪軸組	Cam shaft comp
6. 14457-H6B-000				1	固定板	Cam shaft setting plate
7. 96001-06010-00				1	六角緣面螺栓 6x10	SH. Flange bolt 6x10
8. 14105-A31-000	65			1	齒輪	Cam sprocket
9. 14108-M36-000				1	離心盤	Centrifugal disk
10. 14105-X01-000				1	齒輪墊圈	Cam sprocket washer
11. 90083-X01-000				2	螺栓 6mm	Lock nut 6mm
12. 90206-M9Q-000				4	調整螺絲固定螺帽	Tappet adj. Screw nut
13. 90012-M9Q-000	22			4	挺桿調整螺絲	Tappet adj. Screw
14. 14441-H6B-000-F2	435			1	排氣閥門搖臂	EXH. Valve rocker arm
15. 14431-H6B-000F2	435			1	進氣閥門搖臂	IN. Valve rocker arm
16. 14452-H6B-000	33			1	排氣閥門搖臂軸	EXH. Valve rocker arm shaft
17. 14451-H6B-000	33			1	進氣閥門搖臂軸	IN. Valve rocker arm shaft
18. 14781-M9Q-000				8	閥門栓	Valve cotter
19. 14771-H6B-000	40			4	閥門彈簧保持器	Valve spring retainer
20. 14751-H6B-000	20			4	閥門彈簧	Valve spring
21. 12209-MA6-003(修正後)	30			4	汽門桿油封	Valve stem seal

註：價格如有變動以新價格為準，恕不另行通知！



鼎豪實業 1999.06



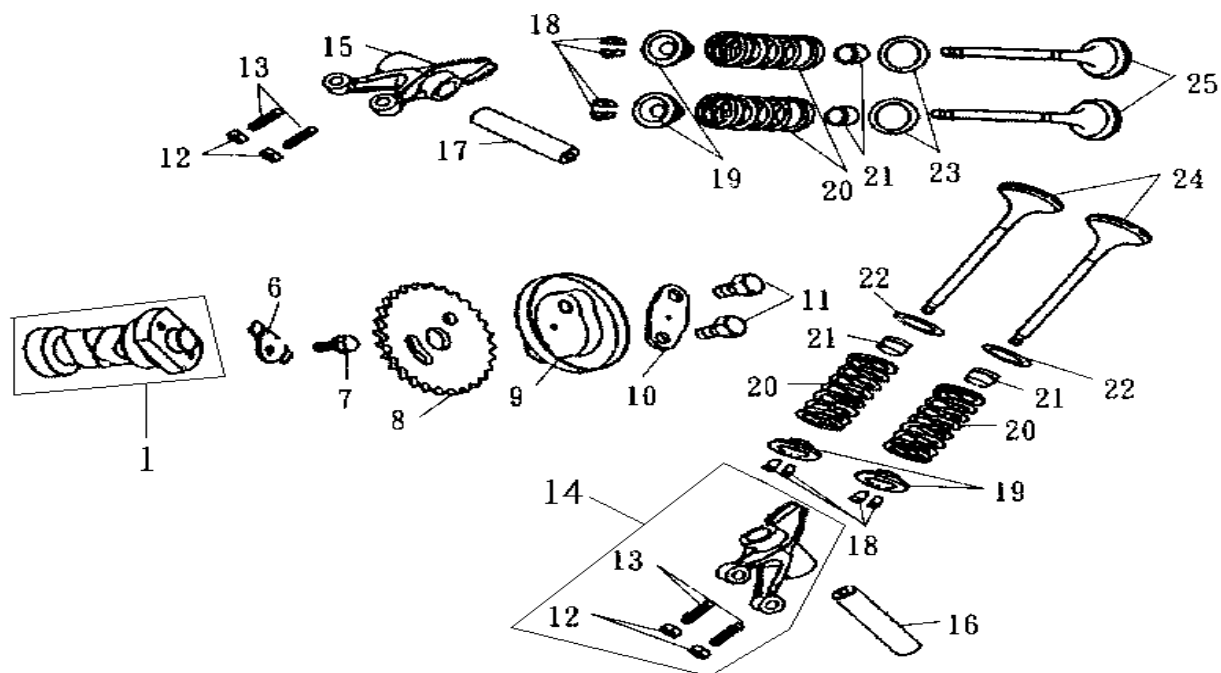

機 種  
HB12T/V

版 本 NO. A-1

零 件 號 碼

參 考 價

設 變  
日 期 性

適 用  
用 量

說 明

22. 12203-H6B-300	75			2	排氣閥門座	EXH. Valve seat
23. 12202-H6B-300	75			2	進氣閥門座	IN. valve seat
24. 14721-H6B-000	195			2	排氣閥	EXH. Valve
25. 14711-H6B-000	120			2	進氣閥	IN. valve

註：價格如有變動以新價格為準，恕不另行通知！

 鼎豪實業 1999.06

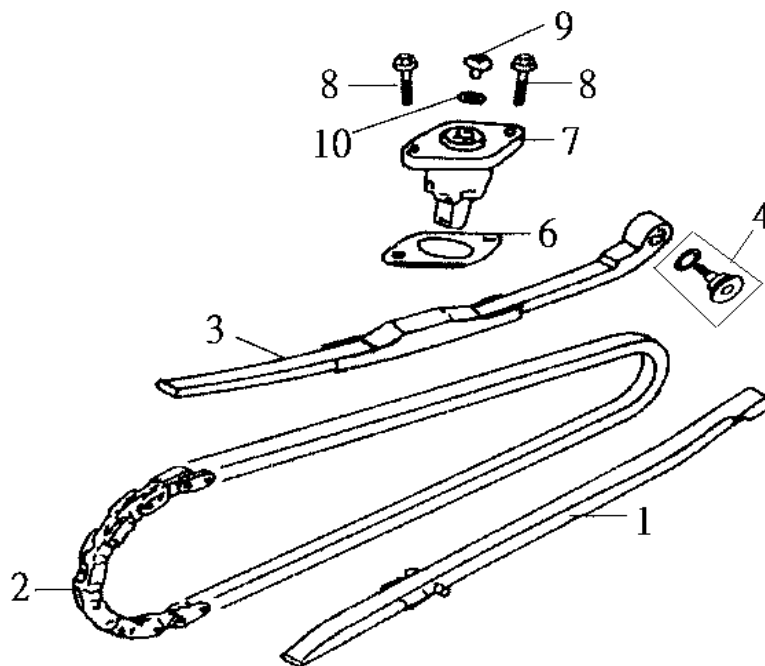

機 種 HB12T/V		設 變 日 期	適 用 性	使 用 量	說 明	
版 本 NO..A-1						
零 件 號 碼	參 考 價					
1. 14610-M92-000	56			1	鏈條導片	Cam chain guide comp
2. 1C14401-M92-000	250			1	凸輪軸鏈條	Cam chain
3. 14510-M92-000	130			1	鏈條張力器	Cam chain tensioner
4. 1453A-M92-000	35			1	張力器螺絲總成	Cam chain tensioner pivot
6. 14523-M9Q-000				1	鏈條調整器墊片	Tensioner lifter gasket
7. 14520-M9Q-000	275			1	鏈條調整器總成	Tensioner lifter assy
8. 90001-M9Q-000				2	六角緣面螺栓 6x22	SH. Flange bolt 6x22
9. 90005-M9Q-000				1	平頭螺絲 6x6	Pan screw 6x6
10. 91306-M9Q-000				1	O型環 9.5x1.5	O-Ring 9.5x1.5

註：價格如有變動以新價格為準，恕不另行通知！

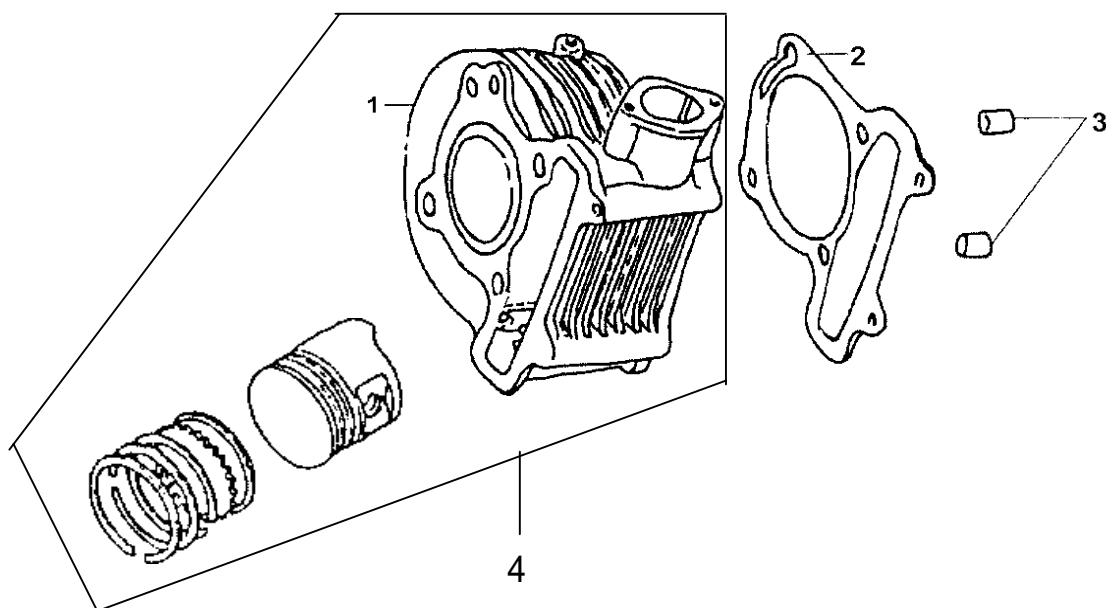

鼎豪實業 1999.06

機 種  
HB12T/V

版 本 NO. A-1

零 件 號 碼

參 考 價

設 變

日 期

適 用 性

使 用 量

說 明

1. 12101-H6B-000

2. 12191-H6B-000

3. 94301-10200

4. 12100-H6B-000-A

2350

1

汽缸

Cylinder

1

汽缸墊片

Cylinder gasket

4

固定梢 10x20

Dowel pin 10x20

1

汽缸整組

Cylinder assy

註：價格如有變動以新價格為準，恕不另行通知！



鼎豪實業 1999.06

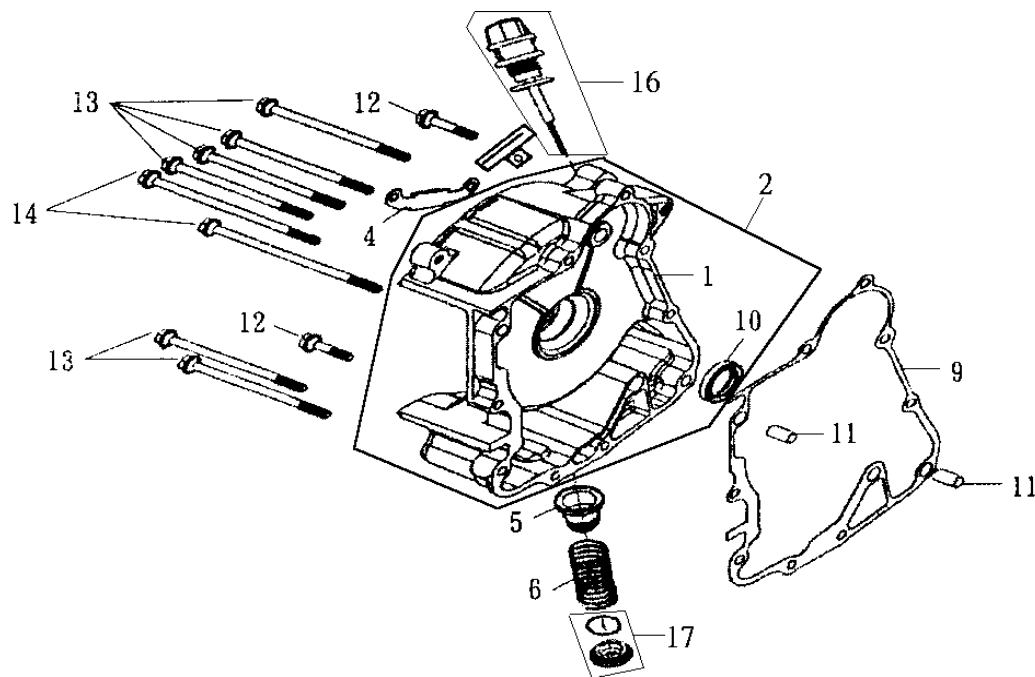

機 種 HB12T/V		設 變 日 期	適 用 性	使 用 量	說 明	
版 本 NO..A-2						
零 件 號 碼	參 考 價					
1. 11331-H6B-000	725	89.1.19	N	1	右曲軸箱蓋	R. crank case cover
2. 1133A-H6B-000				1	右曲軸箱蓋總成	R. crank case cover assy
4. 32961-M92-000				1	發電機線固定片	ACG. Cord clamber
5. 15421-M9Q-000	20			1	濾油網	Oil filter screen
6. 15426-M9Q-000				1	濾油網彈簧	Oil filter screen spring
9. 11394-H6B-000	20			1	右曲軸箱蓋墊片	R. cover gasket
10. 91201-GY6-903-M2				1	油封 19.8x30.5	Oil seal 19.8x30.5
11. 94301-08140				2	固定梢 8x14	Dowel pin 8x14
12. 96001-06030-08				2	六角緣面螺栓 6x30	SH. Flange bolt 6x30
13. 96001-06095-08				6	六角緣面螺栓 6x95	SH. Flange bolt 6x95
14. 96001-06100-08				2	六角緣面螺栓 6x100	SH. Flange bolt 6x100
16. 1565A-M92-000				1	機油尺總成	Oil level gauge
17. 1236A-V02-000	35			1	汽門調整孔蓋總成	Tappet adj hole cap assy

註：價格如有變動以新價格為準，恕不另行通知！

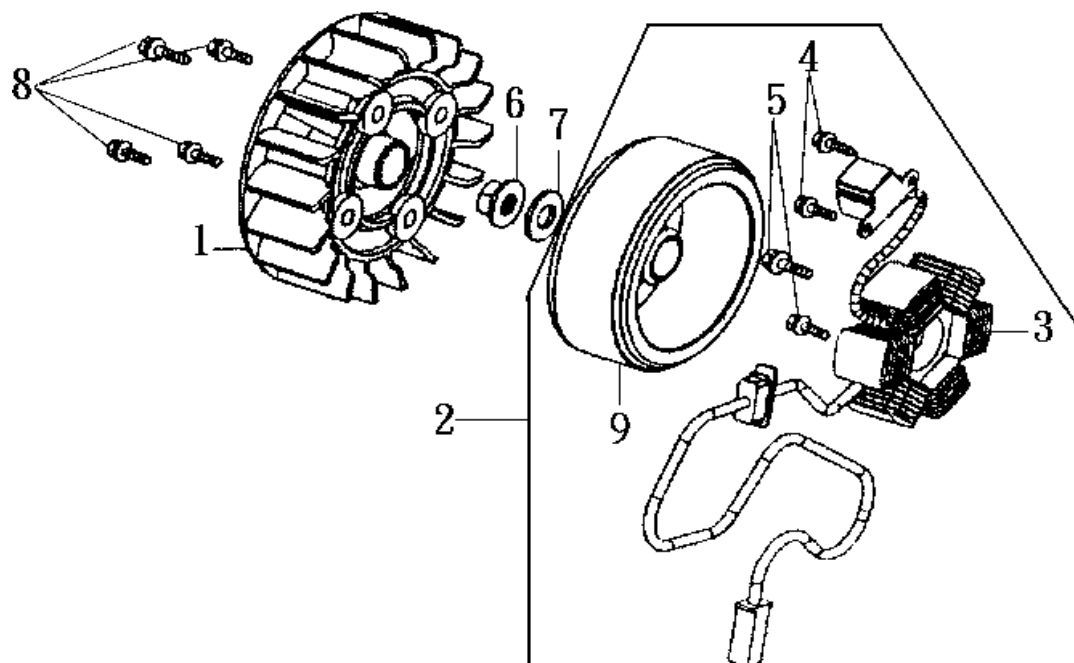

鼎豪實業 1999.06

機 種  
HB12T/V

版 本 NO. A-1

設 變  
日 期 性 量

零 件 號 碼

參 考 價

說 明

1. 19510-M92-000	55
2. 31100-H6B-000	1050
3. 31120-H6B-000	
4. 92101-05012-0A	
5. 96001-06018-08	
6. 94050-12000	
7. 90440-M9Q-000	
8. 95701-06018-08	
9. 31110-M92-000	540

1	冷卻風扇	Cooling fan comp
1	飛輪總成	Fly wheel assy
1	線圈	Stator comp
2	六角螺栓 5x12	Hex. Bolt 5x12
2	六角緣面螺栓 6x18	SH. Flange bolt 6x18
1	六角緣面螺帽 12mm	Flange nut 12mm
1	平面墊圈 12mm	Plain washer 12mm
4	六角緣面螺栓 6x18	Flange bolt 6x18
1	飛輪	Fly wheel assy

註：價格如有變動以新價格為準，恕不另行通知！



鼎豪實業 1999.06



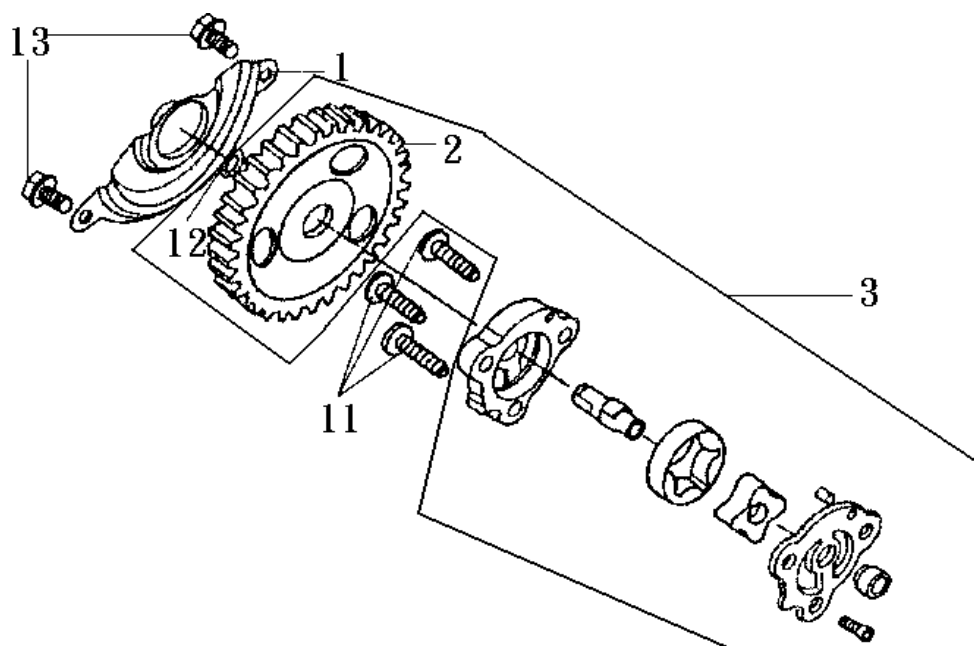

機 種 HB12T/V		設 變 日 期	適 用 性	使 用 量	說 明	
版 本 NO..A-1						
零 件 號 碼	參 考 價					
1. 15711-M92-000				1	機油泵分隔器	Oil pump separator
2. 15133-M92-000	30			1	機油泵驅動齒輪	Oil pump driven gear
3. 15100-M92-000	260			1	油泵總成	Oil pump assy
11. 93600-06025-0A				3	螺栓 6x25	Flange bolt 6x25
12. 90602-N01-000				1	C夾管 8mm	C clip 8mm
13. 96001-06012-08				2	六角緣面螺栓 6x12	SH. Flange bolt 6x12

註：價格如有變動以新價格為準，恕不另行通知！



鼎豪實業 1999.06

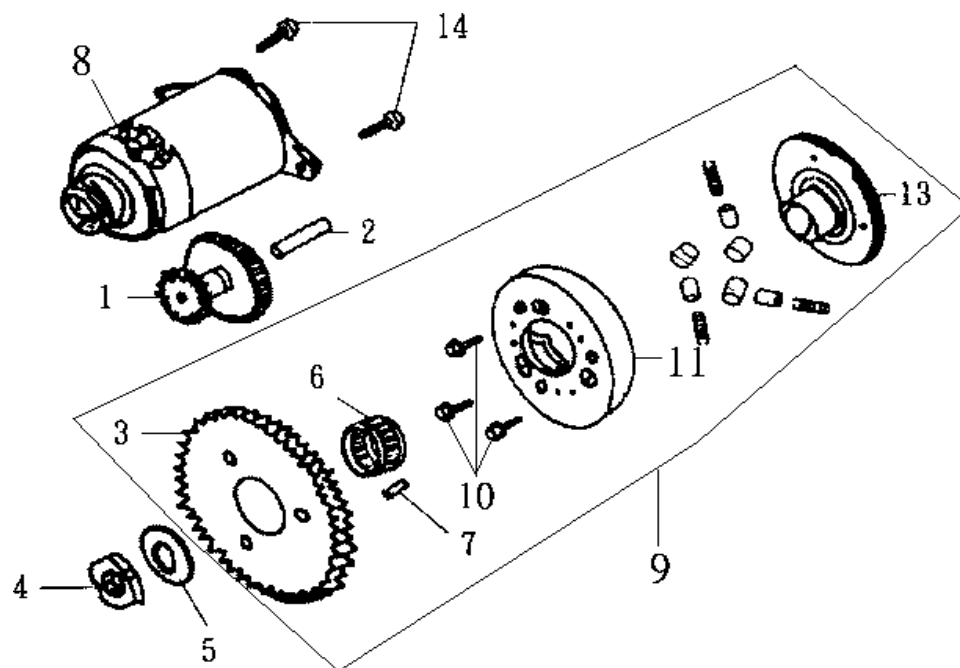

機種 HB12T/V		設	變	適	使	說明	
版本 NO. A-1		日	期	性	量		
零件號碼	參考價						
1. 28101-M9Q-000	185					1	起動減速齒輪 Starter reduction gear
2. 28102-M9Q-000	24					1	起動減速齒輪軸 Starter reduction gear shaft
3. 28110-M9Q-000	270					1	起動離合器齒輪組 Starting clutch gear comp
4. 90201-M9Q-000						1	固定螺帽 22mm Lock nut 22mm
5. 90403-M92-000						1	墊圈 22.2x31x1.5 Thrust washer 22.2x31x1.5
6. 91104-M9Q-000	90					1	滾針軸承 28x32x17 Needle bearing 28x32x17
7. 90701-M9Q-000						1	固定梢 5x6 Dowel pin 5x6
8. 31200-H6B-000	1310					1	起動馬達 Starting motor
9. 2812A-M92-000	1008					1	離合器外套總成 Start clutch outer assy
10. 90002-M9Q-000						3	內六角螺栓 Socket bolt 6x10
11. 28120-M9Q-000						1	起動離合器外套 Starting clutch outer comp
13. 28125-M92-000	330					1	起動離合器凸緣 Starting clutch flange bolt
14. 96001-06016-08						2	六角緣面螺栓 6x16 SH. Flange bolt 6x16

註：價格如有變動以新價格為準，恕不另行通知！



鼎豪實業 1999.06

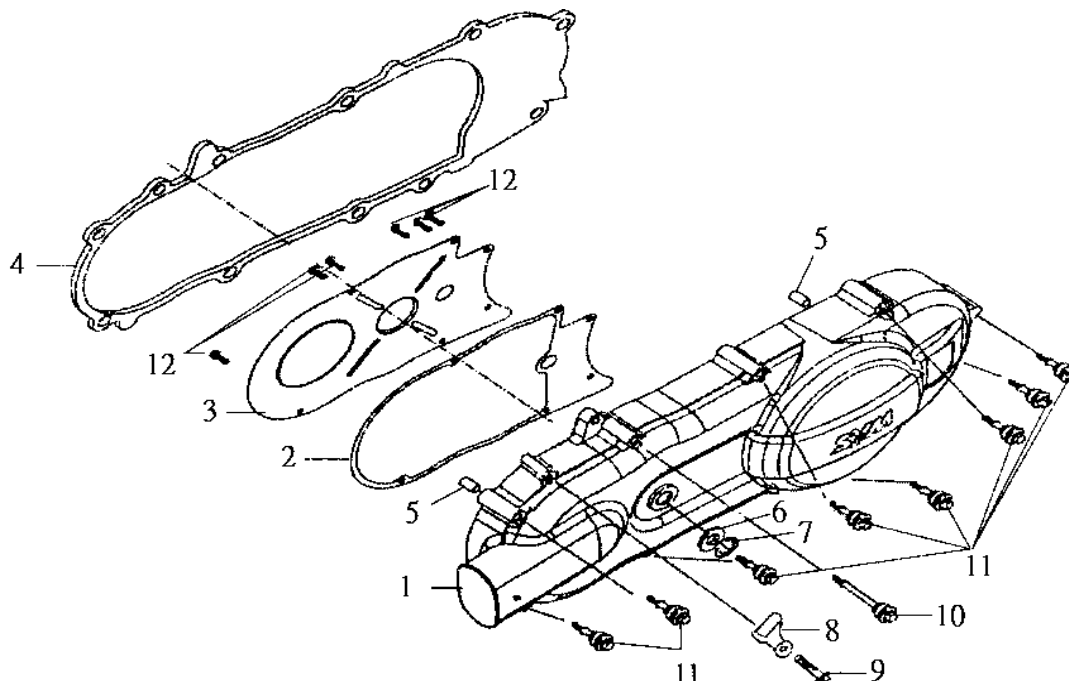

機 種 HB12T/V		設 變	適 用	使 用	說 明
版 本 NO..A-2		日 期	性	量	
零 件 號 碼	參 考 價				
1. 11341-H6B-000	560	90/2/1	否	1	左曲軸箱蓋 L. crank case cover
2. 11343-M92-000				1	左曲軸箱蓋導板墊片 L. cover plate gasket
3. 11342-M92-000	40			1	左曲軸箱蓋導板 L. cover plate
4. 11395-H6B-000	60			1	左曲軸箱蓋墊片 L. cover gasket
5. 94301-10200				2	固定梢 10x20 Dowel pin 10x20
94301-10140				8	固定梢 10x14 DOWEL PIN 10x14
6. 90451-M9Q-000				1	起動桿墊圈 Kick spindle washer
7. 94511-14000				1	扣環 14mm EX. Circle clip 14mm
8. 11382-M92-000				1	剎車導線夾 Brake cable clamp
9. 96001-06012-08				1	六角緣面螺栓 6x12 SH. Flange bolt 6x12
10. 9000A-M9Q-000				1	特殊螺栓 6x57 Special bolt 6x57
11. 9000B-M9Q-000				8	特殊螺栓 6x37 Special bolt 6x37
12. 93500-05012-0H				6	螺絲 5x12 Pan screw 5x12

註：價格如有變動以新價格為準，恕不另行通知！



鼎豪實業 1999.06

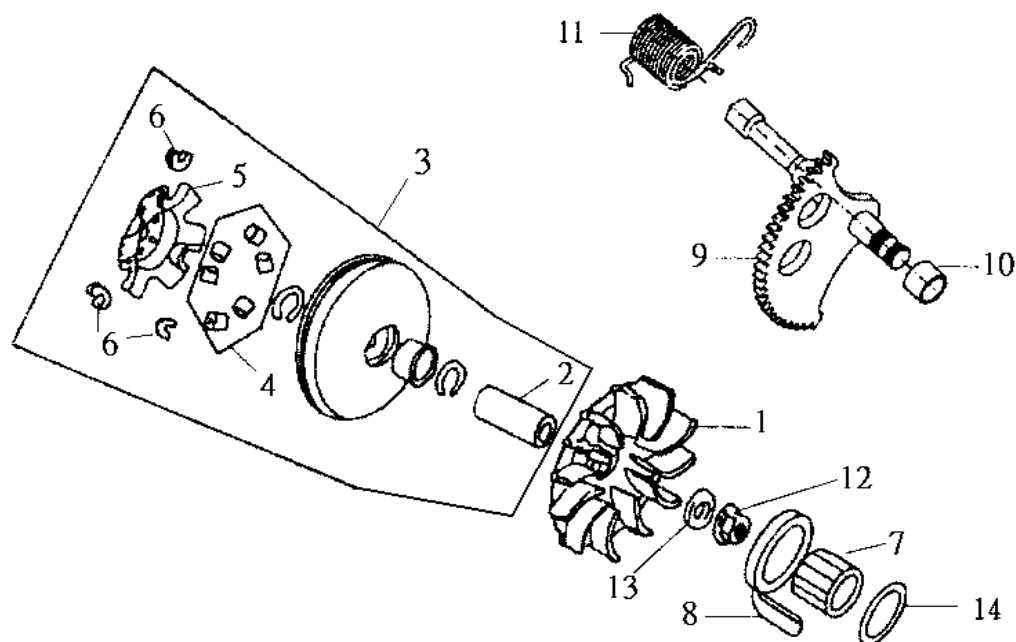

機 種 HB12T/V		設 變 日 期	適 用 性	使 用 量	說 明	
版 本 NO. A-1						
零 件 號 碼	參 考 價					
1. 22102-M92-000	220			1	驅動盤	Drive face comp
2. 22105-M92-000	75			1	驅動盤輪轂	Drive face boss
3. 2211A-M92-000	520			1	滑動驅動盤組	Movable drive face comp
4. 22121-M92-000-A	158			6	配重滾子組	Weight roller comp
5. 22131-M92-000	75			1	斜板	Ramp plate
6. 22132-M92-000-A	24			3	滑動片	Slide piece
7. 28230-M92-000	180			1	起動齒輪組	Kick driven gear comp
8. 28233-M92-000				1	起動桿磨擦彈簧	Kick starter friction spring
9. 28250-M92-000	240			1	起動軸組	Kick starter spindle comp
10. 28254-M92-000				1	起動軸襯套	Kick spindle bush
11. 28281-M92-000	30			1	起動桿為回位彈簧	Kick return spring
12. 90203-M9Q-000				1	六角緣面螺帽 12mm	C flange nut 12mm
13. 90440-M9Q-000				1	墊圈 12mm	Plain washer 12mm
14. 90452-M9Q-000				1	墊圈 12mm	Thrust washer 12mm

註：價格如有變動以新價格為準，恕不另行通知！

鼎豪實業 1999.06

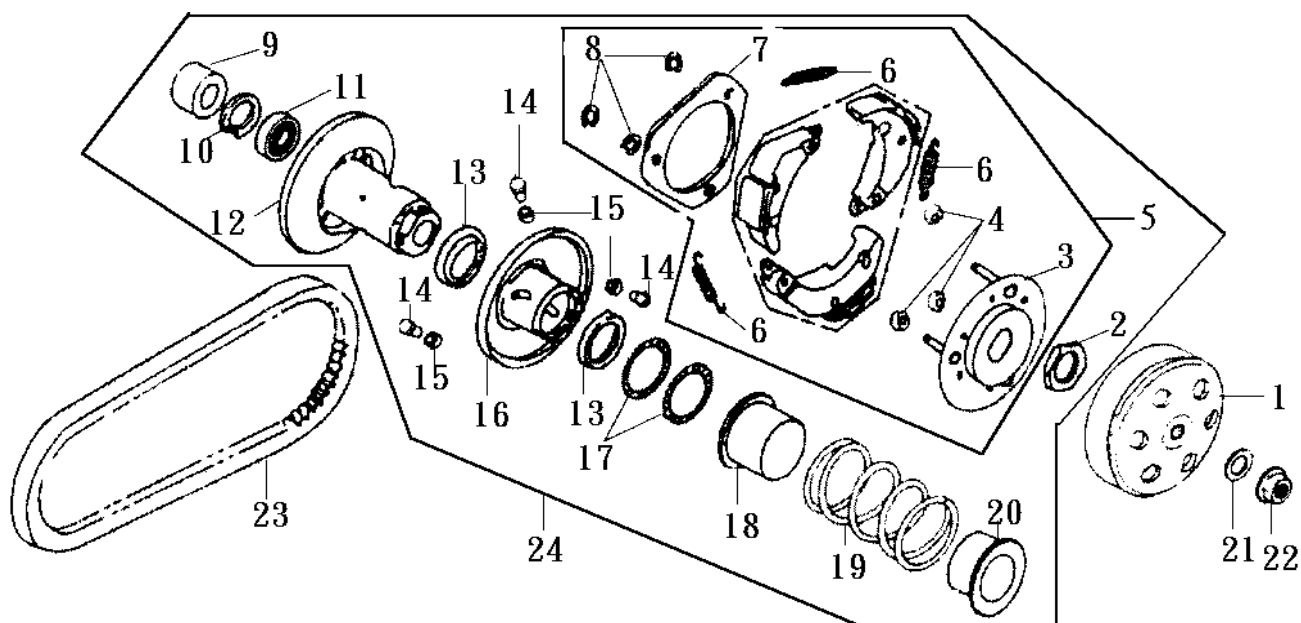

機 種 HB12T/V		設 變 日 期	適 用 性 量	使 用 量	說 明	
版 本 NO..A-2						
零 件 號 碼	參 考 價					
1. 22101-M9Q-000	395	88/11/4	Y	1	離合器外套	Clutch outer
22101-GY6-940	395			1	離合器外套	Clutch outer
2. 90202-M9Q-000				1	特殊螺帽 28mm	Special nut 28mm
3. 22350-M9Q-000	130			1	驅動盤組	Drive plate comp
4. 22804-M9Q-000				3	離合器防震橡膠	Clutch damper rubber
5. 22300-M9A-000				3	離合器配重組	Clutch weight
6. 22401-H6B-000				3	離合器彈簧	Clutch spring
7. 22361-M9Q-000				1	離合器側板	Clutch side plate
8. 90605-M9Q-000				3	夾環 7mm	Circle clip 7mm
9. 91001-M9Q-300	105			1	滾針軸承 20x29x18	Needle bearing 20x29x18
10. 94520-28000				1	夾環 28mm	IN circle 28mm
11. 91002-M9Q-300				1	軸環 6902U	Radial ball bearing 6902U
12. 23210-M92-000	455			1	傳動盤	Driven face comp
13. 91211-V02-000				2	傳動盤組油封	Driven face seal 34x41x4
14. 23225-M9Q-000				3	滾導梢	Roller guide pin
15. 23226-M9Q-000				3	滾子	Guide roller
16. 23220-M92-000	427			1	滑動傳動盤	Movable driven face comp
17. 91384-M9Q-000				2	O型環 38.8x1.9	O-ring 38.8x1.9
18. 23237-M9Q-000	32			1	油封軸環	Seal collar
19. 23233-M9Q-000	60			1	傳動盤彈簧	Driven face spring
20. 23238-M9Q-000				1	彈簧軸環	Spring collar
21. 90440-M9Q-000				1	墊圈 12mm	Plain washer 12mm

註：價格如有變動以新價格為準，恕不另行通知！

鼎豪實業 1999.06



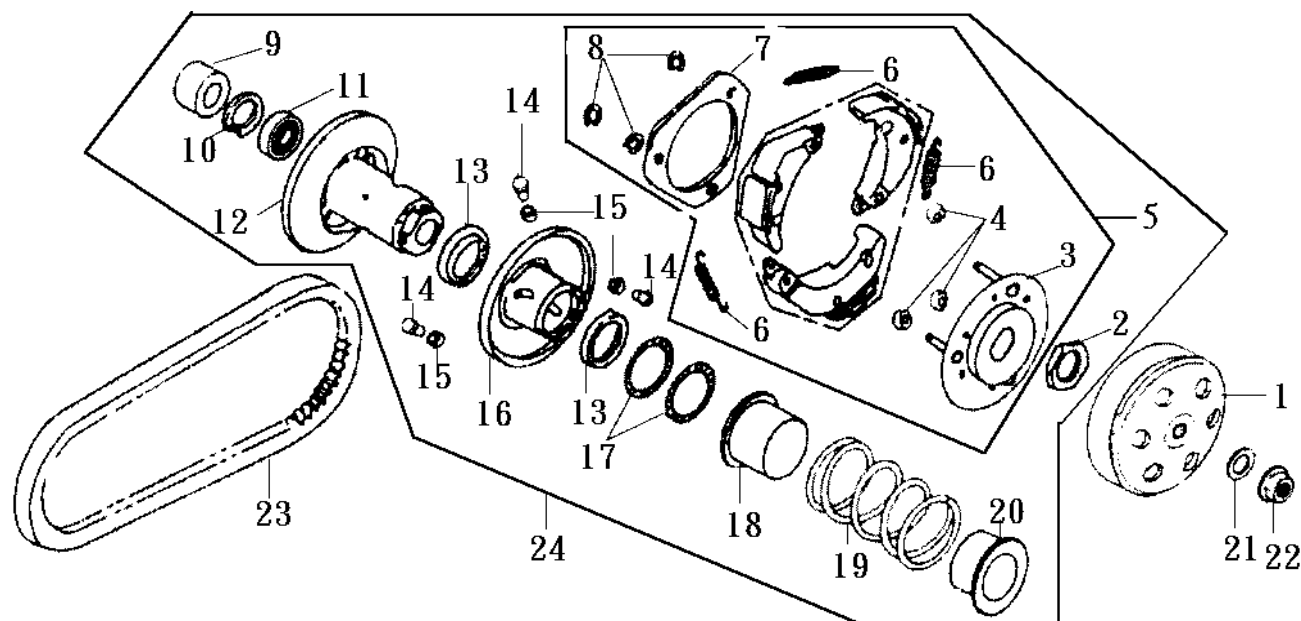

機種  
HB12T/V

版本 NO. A-1

零件號碼

參考價

設 變  
日 期

適 用 性

使 用 量

說 明

22. 90203-M9Q-000			1	六角緣面螺帽 12mm C flange nut 12mm
23. 1B01M9201	310		1	驅動皮帶 Drive belt
24. 23010-H6B-000	1840		1	驅動盤總成 Driven pulley assy

註：價格如有變動以新價格為準，恕不另行通知！



鼎豪實業 1999.06

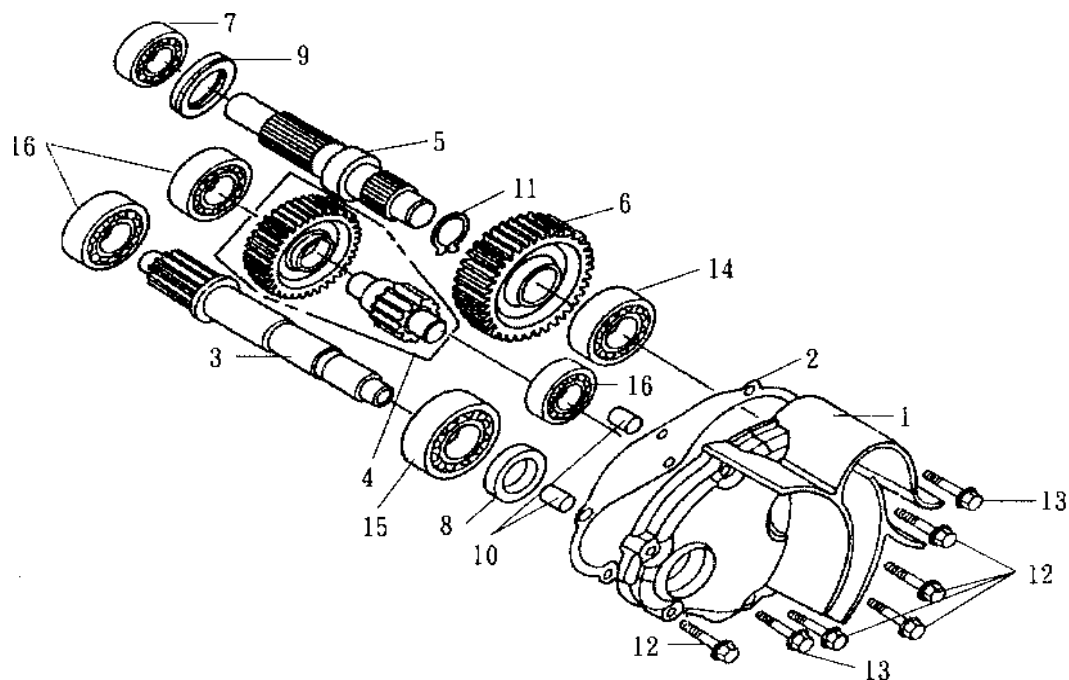

機 種 HB12T/V		設 變	適 用	使 用	說 明	
版 本 NO..A-1		日 期	性	量		
零 件 號 碼	參 考 價					
1. 21301-M92-000	595			1	變速箱蓋	Mission cover
2. 21395-M92-000	20			1	變速箱蓋墊片	Mission cover gasket
3. 23411-M92-000	390			1	驅動軸	Drive shaft
4. 23420-M92-000	450			1	副軸組	Counter shaft comp
5. 23431-M92-000	265			1	最終軸	Final shaft
6. 23432-M92-000	273			1	最終齒輪	Final gear
7. 91009-GE0-003				1	軸承 6004U	Radial ball bearing 6004U
8. 91202-M9Q-300				1	油封 20x32x6	Oil seal 20x32x6
9. 91255-M9Q-300				1	油封 27x42x7	Oil seal 27x42x7
10. 94301-08140				2	固定梢 8x14	Dowel pin 8x14
11. 94510-20000				1	外夾環 20mm	EX. Circle clip 20mm
12. 96001-06025-08				5	六角緣面螺栓 6x25	SH. Flange bolt 6x25
13. 96001-06032-08				2	六角緣面螺栓 6x32	SH. Flange bolt 6x32
14. 96100-62033-00	55			1	軸承 6203C3	Radial ball bearing 6203C3
15. 96100-62043-00	62			1	軸承 6204C3	Radial ball bearing 6204C3
16. 96100-63013-00	65			3	軸承 6301C3	Radial ball bearing 6301C3

註：價格如有變動以新價格為準，恕不另行通知！



鼎豪實業 1999.06

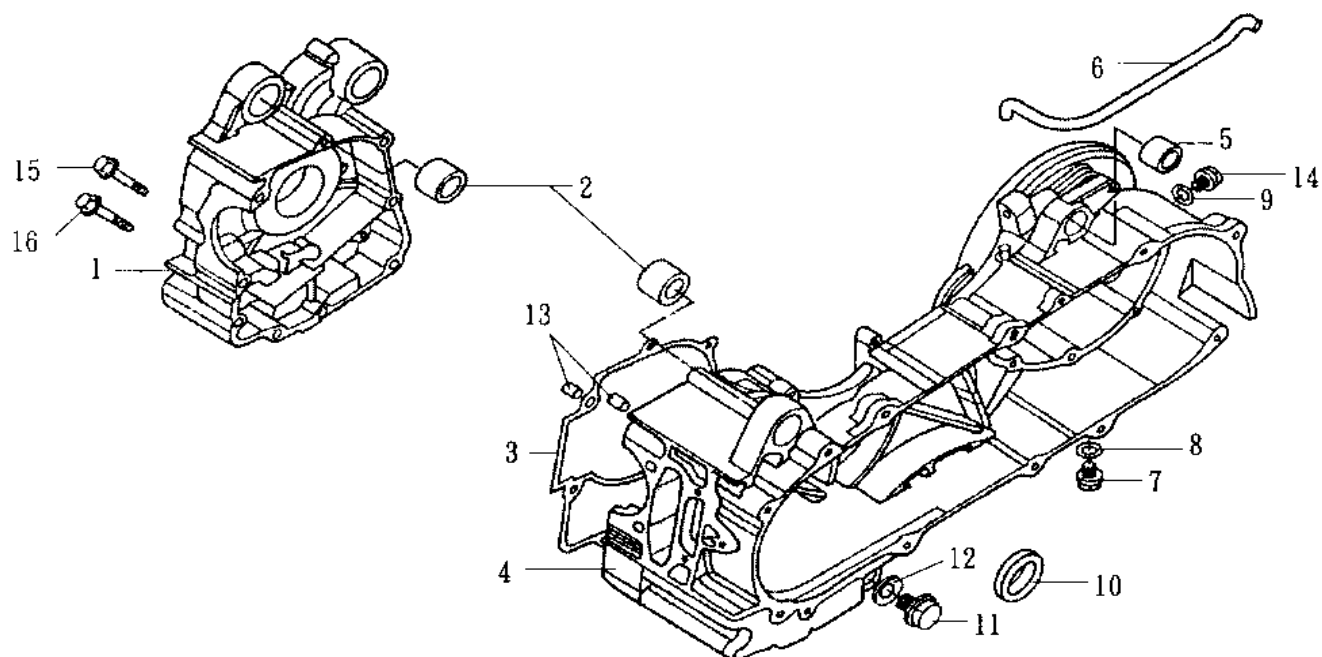

機種  
HB12T/V

版本 NO. A-1

零件號碼	參考價	設 日	變 期	適 用 性	使 用 量	說 明
1. 11100-H6B-000	980				1	右曲軸箱組 R. crank case comp
2. 11102-H6B-300	25				2	引擎吊架橡皮襯套 Engine hanger rubber bush
3. 11192-H6B-000					1	曲軸箱墊片 Crank case gasket
4. 11200-H6B-000					1	左曲軸箱組 L. crank case comp
5. 11203-M9Q-300					1	後緩衝器下端襯套 RR. Cush under rubber bush
6. 11221-H6B-000	20				1	通氣管 Mission breather tube
7. 90103-M9Q-000					1	特殊螺栓 8mm Special bolt 8mm
8. 90474-M9Q-000					1	墊圈 8mm Washer 8mm
9. 90481-M9Q-000					1	墊圈 10.2mm Plain washer 10.2mm
10. 91202-G03-010					1	油封 25x37x6 Oil seal 25x37x6
11. 92800-12000					1	螺栓 12mm Drain plug bolt 12mm
12. 94109-12000					1	墊圈 12mm Drain plug washer 12mm
13. 94301-08140					2	固定梢 8x14 Dowel pin 8x14
14. 95701-10012-08					1	六角緣面螺栓 10x12 Flange bolt 10x12
15. 96001-06045-08					1	六角緣面螺栓 6x45 SH. Flange bolt 6x45
16. 96001-06055-08					1	六角緣面螺栓 6x55 SH. Flange bolt 6x55

註：價格如有變動以新價格為準，恕不另行通知！



鼎豪實業 1999.06

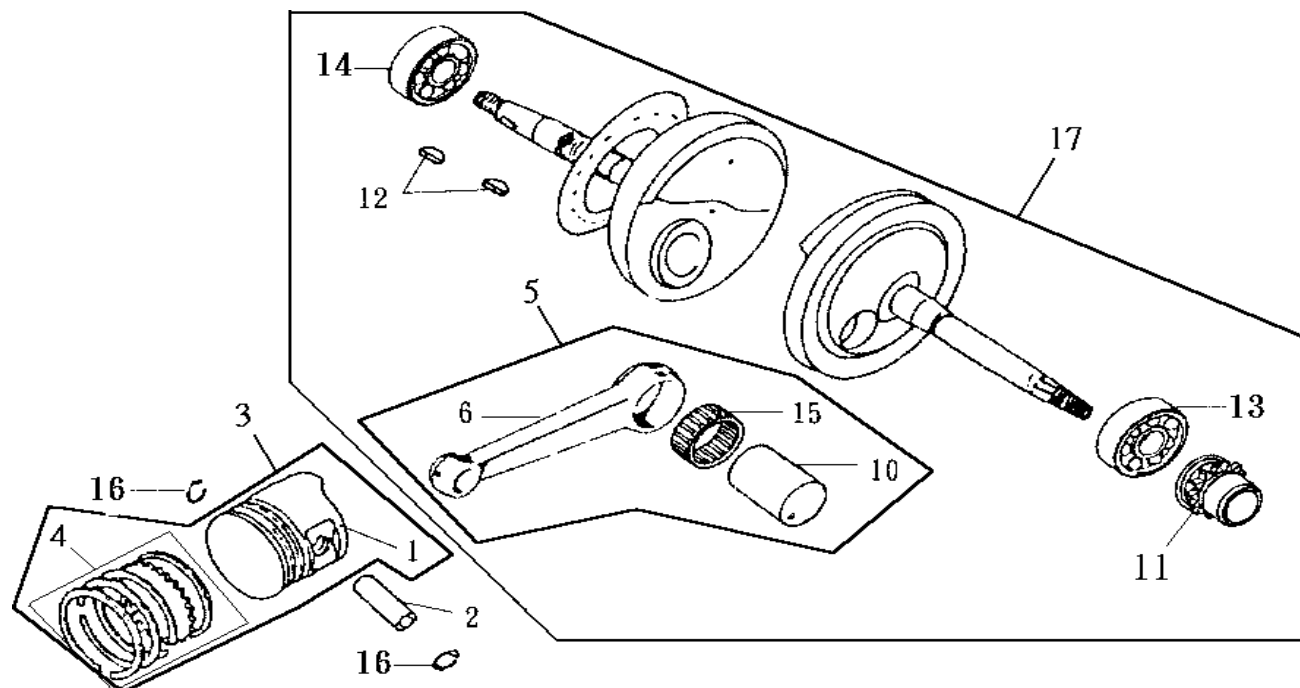

機 種 HB12T/V		設 變 日 期	適 用 性	使 用 量	說 明	
版 本 NO..A-1						
零 件 號 碼	參 考 價					
1. 13101-H6B-000	490			1	活塞	Piston
2. 13111-M9Q-000	25			1	活塞梢	Piston pin
3. 1310A-H6B-000	735			1	活塞總成	Piston piston-ring set
4. 13010-H6B-000	280			1	活塞環組	Piston-ring set
5. 1320A-M92-000	315			1	曲軸連桿總成	Connecting rod set
6. 13201-M92-000	85			1	連桿	Connecting rod
10. 13381-M92-300				1	曲軸梢	Crank pin
11. 14311-M92-300	95			1	正時齒輪	Timing sprocket
12. 90702-M9Q-000				2	半圓鍵 25x14x4	Wood ruffkey 25x14x4
13. 91001-X06-911-M1	345			1	軸承 6305	Radial ball bearing 6305
14. 91002-M92-300	345			1	軸承 TMB3/22	Radial ball bearing TMB3/22
15. 91101-M9Q-000	175			1	連桿軸承	Connecting rod bearing
16. 94601-15000				2	活塞梢夾環 15mm	Piston pin clip 15mm
17. 13000-H6B-000	2600			1	曲軸	Crank shaft comp

註：價格如有變動以新價格為準，恕不另行通知！



鼎豪實業 1999.06

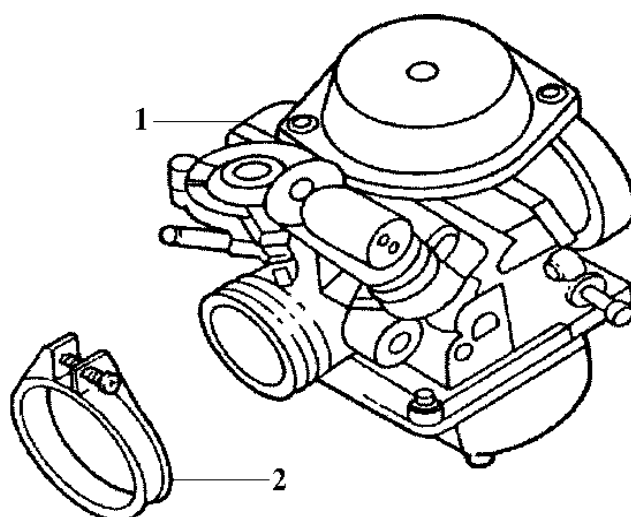

機 種 HB12T/V		設 變 日 期	適 用 性	使 用 量	說 明	
版 本 NO..A-1						
零 件 號 碼	參 考 價					
1. 16100-H6B-000-01	2730			1	化油器	Carburetor
2. 17256-M9Q-000				1	絕緣帶	Insulator band

註：價格如有變動以新價格為準，恕不另行通知！



鼎豪實業 1999.06



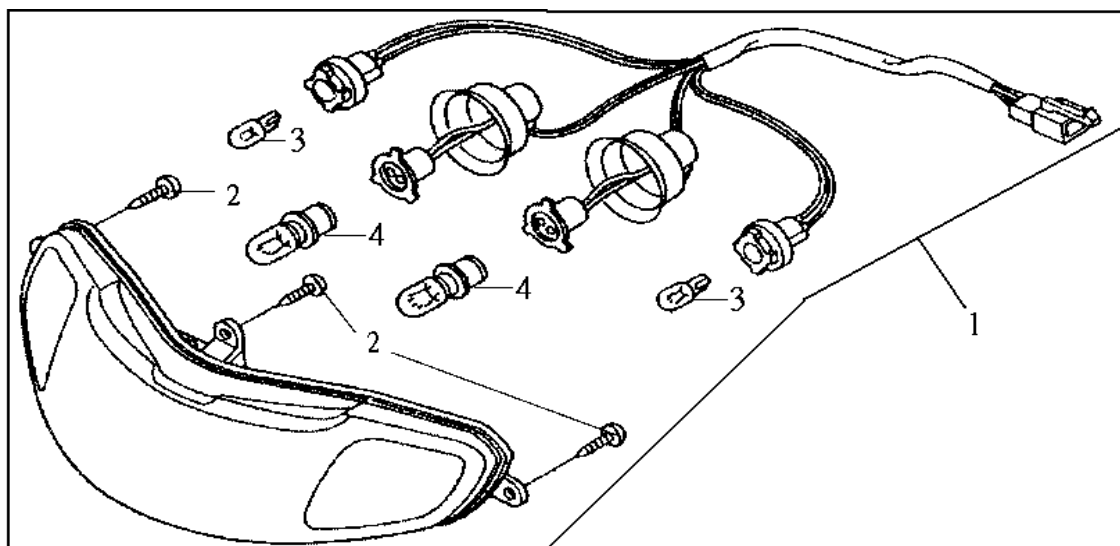

機 種 HB12T/V		設 變	適 用	使 用	說 明	
版 本 NO..A-1		日 期	性	量		
零 件 號 碼	參 考 價					
1. 33100-H6B-000	680			1	大燈總成	Head light assy
2. 93903-25220				3	攻絲螺絲 5x12	Tapping screw 5x12
3. 34905-GM9-003				2	方向燈泡	Winker bulb 12V10W
4. 34902-S18-K	60			2	前燈燈泡	Head light bulb 12V18/18W

註：價格如有變動以新價格為準，恕不另行通知！



鼎豪實業 1999.06

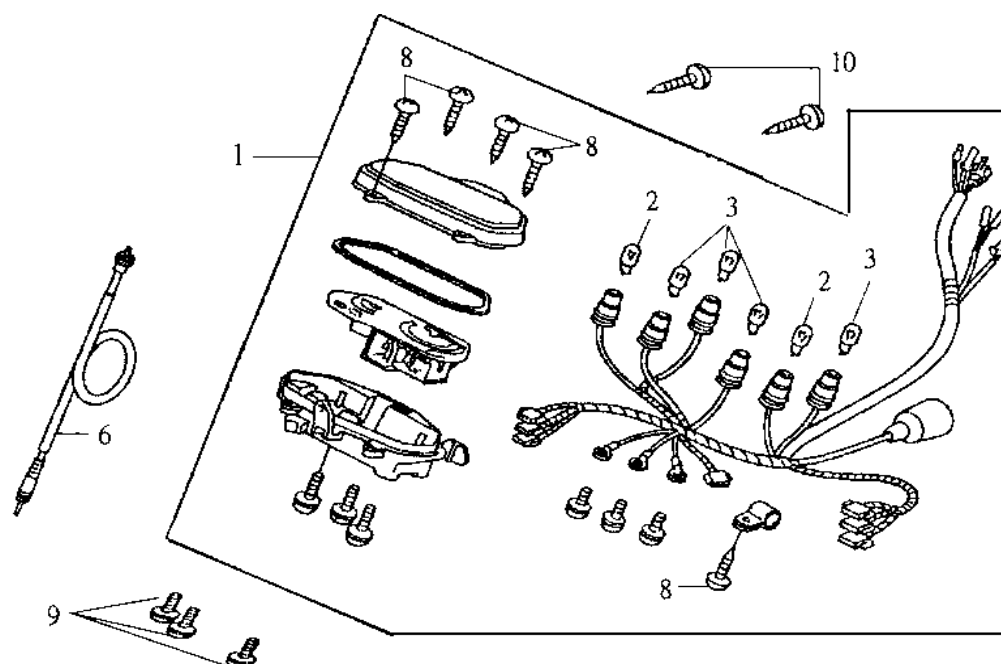

機種  
HB12T/V

版本 NO. A-1

零件號碼		參考價	設 日	變 期	適 用 性	使 用 量	說明	
1.	37200-H6B-010	1360				1	儀錶總成	Speedometer assy
2.	34908-GA7-701					2	燈泡 12v/3.4w	Bulb wedge base 12v/3.4w
3.	34908-MB9-871					4	燈泡 12v/1.7w	Bulb wedge base 12v/1.7w
6.	44830-H6B-000	50				1	速度錶導線組	Speedometer cable comp
8.	93903-24420					5	攻絲螺絲 4x16	Tapping screw 4x16
9.	93903-25320					3	攻絲螺絲 5x16	Tapping screw 5x16
10.	93903-24320					2	攻絲螺絲 4x12	Tapping screw 4x12

註：價格如有變動以新價格為準，恕不另行通知！



鼎豪實業 1999.06

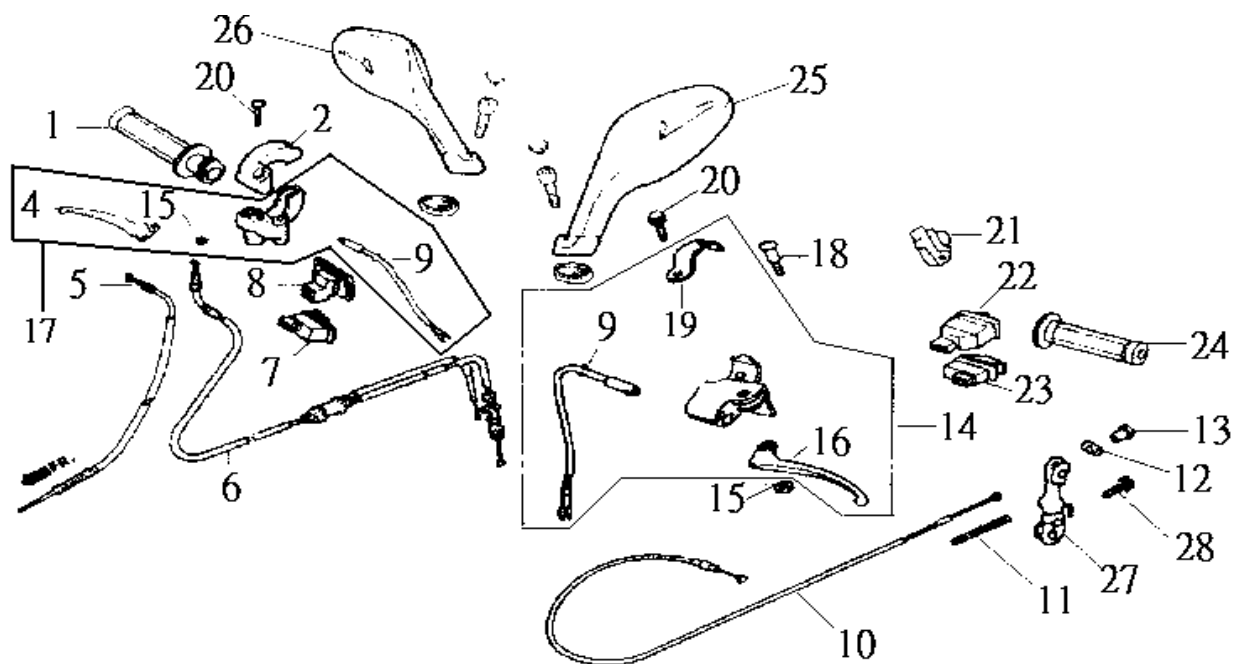

機種 HB12T		設 變	適 用	使 用	說 明	
版 本 NO..A-1		日 期	性	量		
零 件 號 碼	參 考 價					
1. 53140-H6B-000	45			1	節流管	Throt grip comp
2. 53167-GY6-920	30			1	節流管上座	Housing up throt
4. 53175-M92-010	50			1	右剎車拉桿	R. strg. Handle level
5. 45450-H6B-000	95			1	前剎車線	FR. Brake cable comp
6. 17910-H6B-000	145			1	加油線	Throt cable comp
7. 35160-M9Q-000	40			1	起動開關	Start switch unit
8. 35150-M38-000	85			1	前燈開關	Light switch unit
9. 35340-M9Q-000	37			2	右剎車開關	FR. Stop switch assy
10. 43450-H6B-000	90			1	後剎車線	RR. Brake cable comp
11. 43472-H6B-000				1	後剎車彈簧	RR. Brake return spring
12. 95015-32001				1	接頭	Brake arm joint B
13. 95015-42000				1	調整螺帽	Adj. Nut B
14. 5317B-H12-800	170			1	左剎車拉桿總成	L. strg. Handle level assy
15. 94001-05000-0S				2	六角緣面螺帽 5mm	Hex. Nut 5mm
16. 53178-V02-800	38			1	左把手拉桿	L. handle level
17. 5317A-V02-800				1	右剎車拉桿總成	R. strg. Handle level assy
18. 90115-M9Q-000				1	螺栓	Handle level pivot screw
19. 53173-GY6-920				1	方向把手托架固定帶	Band handle brake
20. 96001-06020-00				2	緣面螺栓 6x20	Flange bolt 6x20
21. 35170-M9Q-000	75			1	遠近燈開關	Dimmer switch unit

註：價格如有變動以新價格為準，恕不另行通知！



鼎豪實業 1999.06

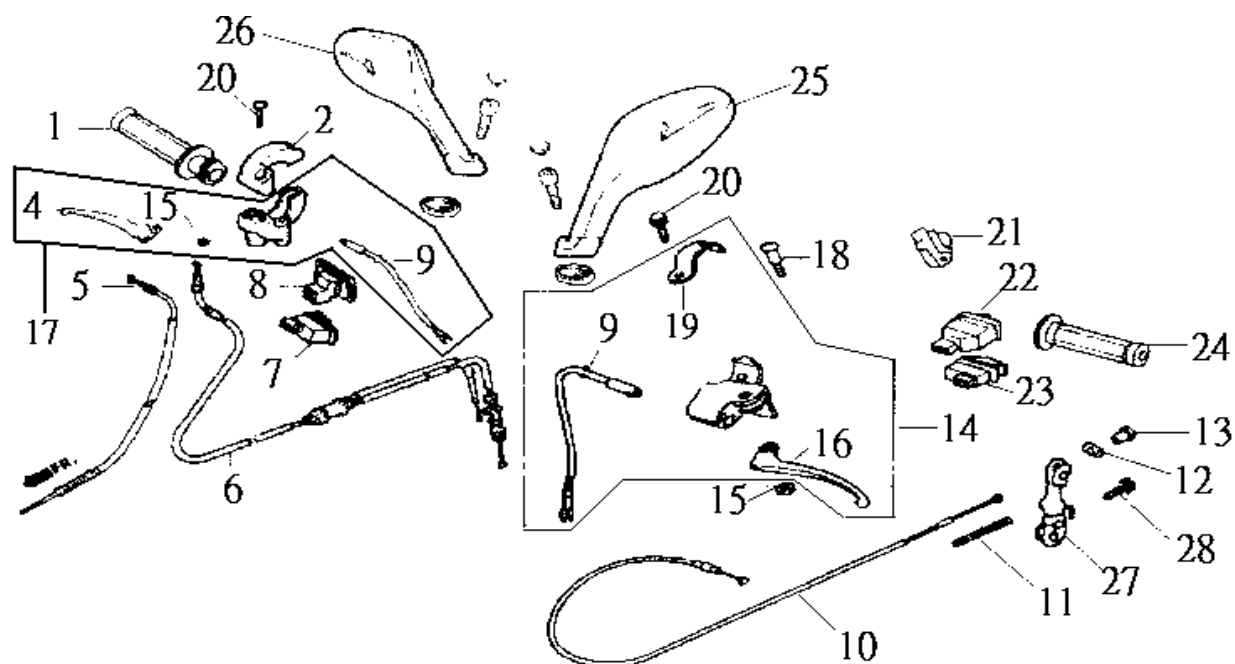

機種  
HB12T

版本 NO. A-1

零件號碼	參考價	設 日	變 期	適 用 性	使 用 量	說明	
						說	明
22. 35200-M9Q-000	50				1	方向燈開關	Winker switch unit
23. 35180-M9Q-000	41				1	喇叭開關組	Horn switch unit
24. 53166-H6B-000	25				1	左把手管	L. handle grip
25. 88110-H13-000	140				1	右後視鏡	R. back mirror assy
26. 88120-H13-000	140				1	左後視鏡	L. back mirror assy
27. 43410-M92-000	50				1	後剎車臂	RR. Brake arm
28. 95701-06032-00					1	緣面螺栓 6x32	Flange bolt 6x32

註：價格如有變動以新價格為準，恕不另行通知！



鼎豪實業 1999.06

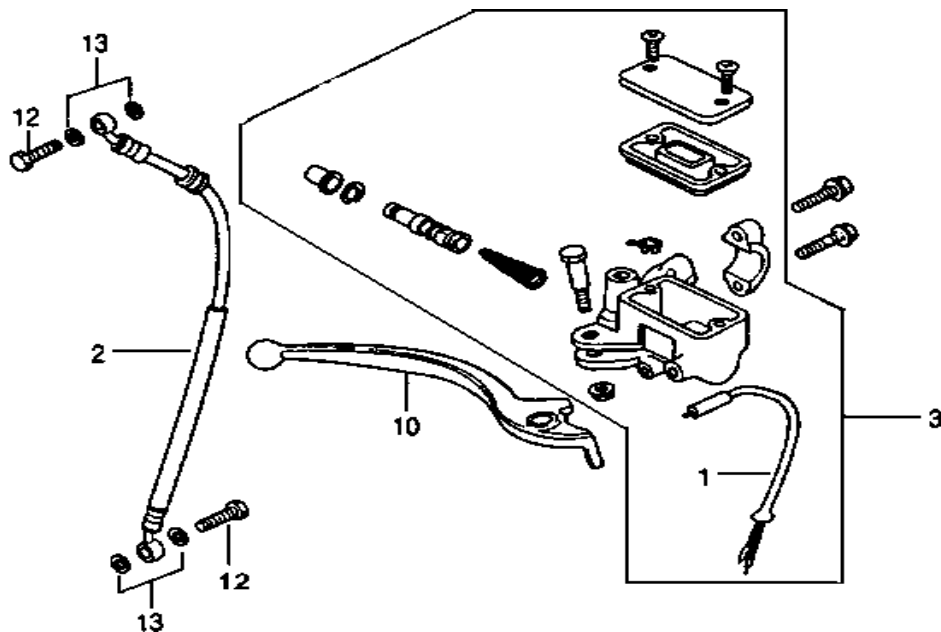

機 種 HB12V		設 變 日 期	適 用 性	使 用 量	說 明	
版 本 NO..A-1						
零 件 號 碼	參 考 價					
1. 35340-M9Q-000	37			1	前剎車開關	FR. Stop sw.
2. 45126-H6C-000	550			1	前剎車油管總成	FR. brake hose assy
3. 45500-H6C-305	870			1	前剎車總泵	FR. master cylinder assy
10. 53175-H6C-000	80			1	右把手拉桿	R. steering handle lever
12. 90145-M9Q-000				2	螺栓	Oil bolt
13. 90545-M9Q-000				4	墊圈螺栓	Oil bolt washer



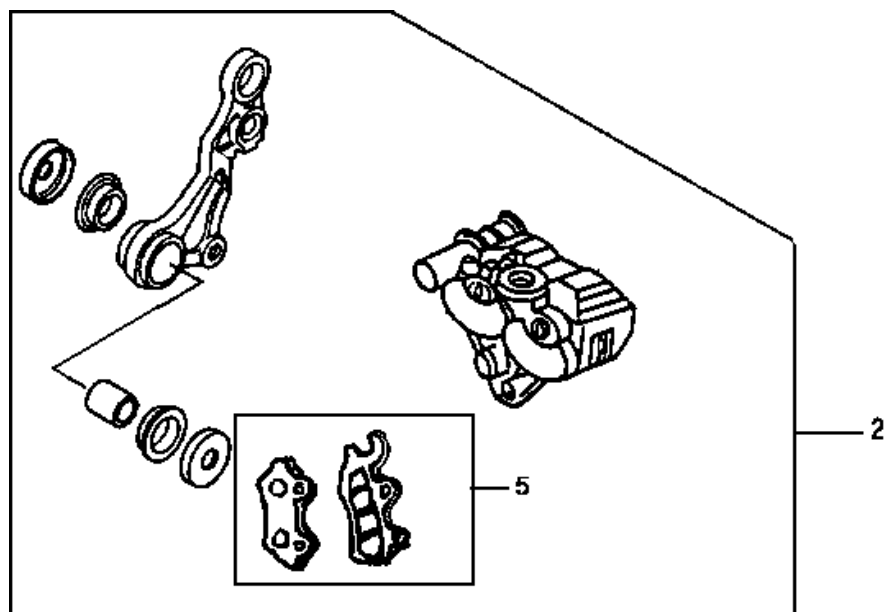

機種  
HB12V

版本 NO..A-1

零件號碼

參考價

設 變  
日 期

適 用 性

使 用 量

說 明

2. 45100-H6C-000

5. 45105-H13-000-AC

231

1

左前剎車夾具

L front calliper assy

1

碟式剎車皮組

Brake Pad comp

註：價格如有變動以新價格為準，恕不另行通知！



鼎豪實業 1999.06

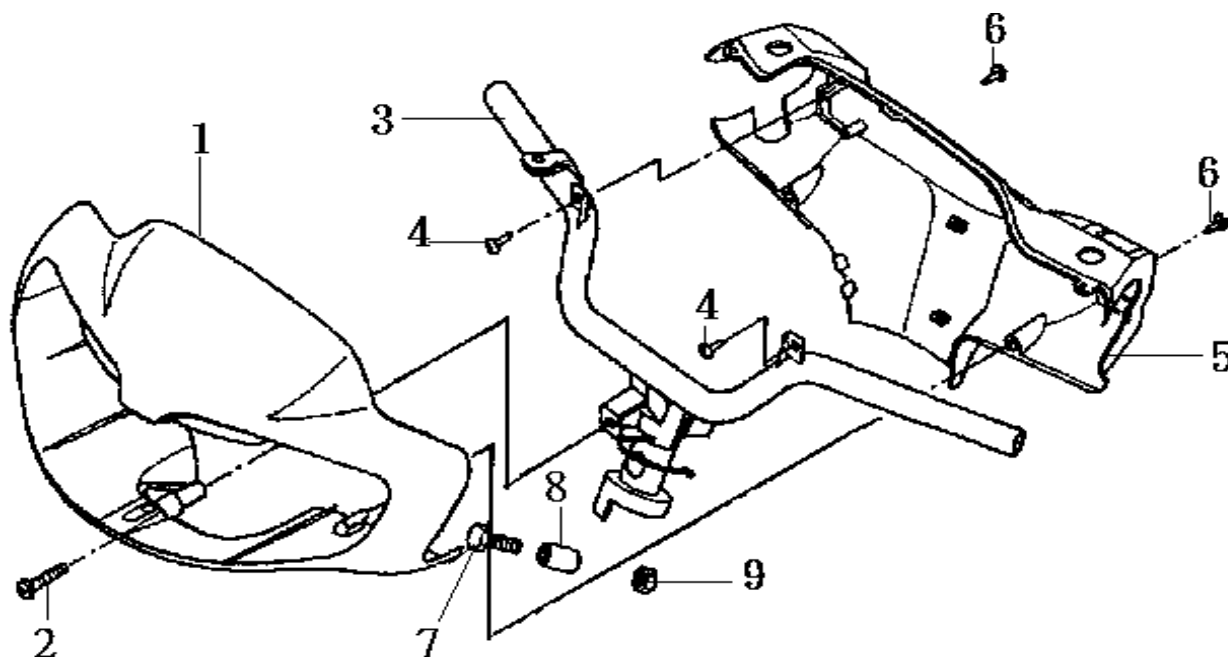

機 種 HB12T/V		設 變	適 用	使 用	說 明
版 本 NO..A-1		日 期	性	量	
零 件 號 碼	參 考 價				
1. 5320G-H6E-000-BA(鼓/碟)	390			1	前把手蓋總成 FR. Handle cover assy(BU-3864CA)
5320G-H6E-000-NU(鼓)	390			1	前把手蓋總成 FR. Handle cover assy(GN-5310S)
5320G-H6E-000-SQ(鼓/碟)	390			1	前把手蓋總成 FR. Handle cover assy(S-880S)
5320G-H6E-000-HK(碟)	390			1	前把手蓋總成 FR. Handle cover assy(R-1655P)
5320G-H6E-000-KV(碟)	390			1	前把手蓋總成 FR. Handle cover assy(BK-0406S)
2. 93891-05050-07				1	墊圈螺絲 5x50 Washer screw 5x50
3. 53100-H6B-000	450			1	把手(鼓剎) Strang handle comp
53100-H6C-000	450			1	把手(碟剎) Strang handle comp
4. 93903-24320				2	攻絲螺釘 4x12 Tapping screw 4x12
5. 53206-H6B-000-GK	180			1	後把手蓋 RR. Handle cover(GY-426U)
6. 93903-44380				6	攻絲螺釘 4x12 Tapping screw 4x12
7. 90106-M9Q-000				1	緣面螺栓 10x50 Flange bolt 10x50
8. 53125-M9Q-000	33			1	把手架襯套 Handle setting collar
9. 90304-M9Q-000				1	U型緣面螺帽 Flange U nut 10mm

註：價格如有變動以新價格為準，恕不另行通知！



鼎豪實業 1999.06

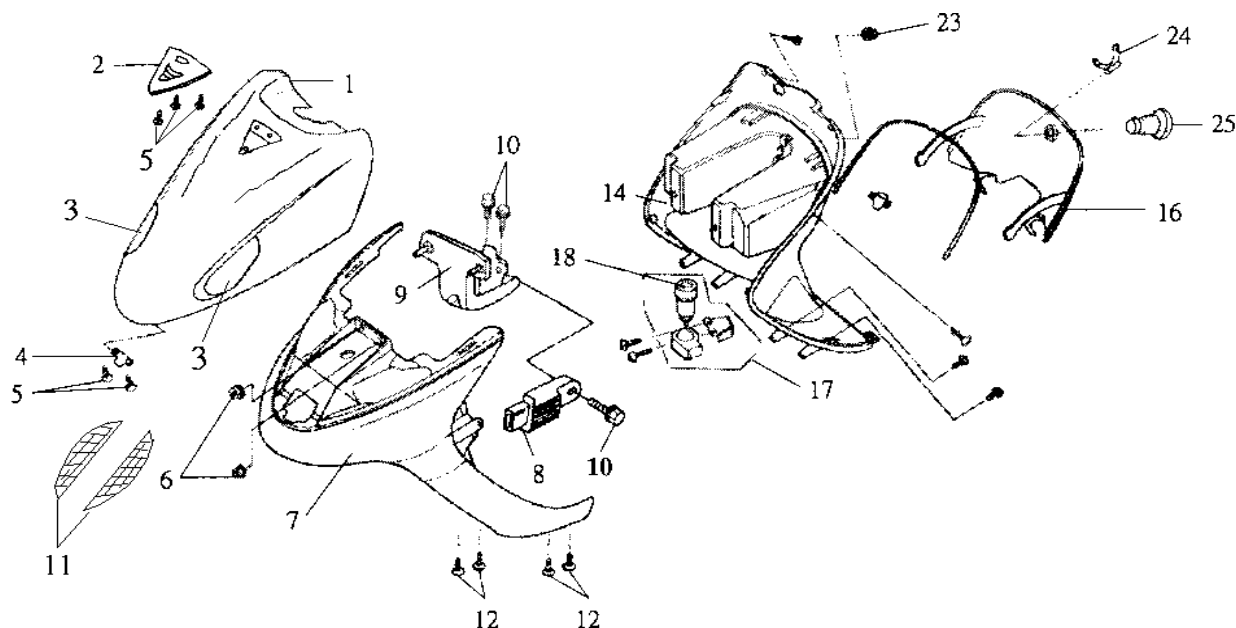

機種  
HB12T/V

版本 NO.A-4

零件號碼

參考價

設

變

日

期

適

用

性

使

用

量

說

明

1. 64301-H6B-000-BA(鼓/碟)	640	88/7/16	Y	1	前擋板	FR. Cover(BU-3864CA)
64301-H6B-000-NU(鼓)	640			1	前擋板	FR. Cover(GN-5310S)
64301-H6B-000-SQ(鼓/碟)	640			1	前擋板	FR. Cover(S-880S)
64301-H6B-000-HK(碟)	640			1	前擋板	FR. Cover(R-1655P)
64301-H6B-000-KV(碟)	640			1	前擋板	FR. Cover(BK-0406S)
2. 6430G-H6E-000		88/7/16	Y	1	前擋板標誌	FR. Cover emblem
3. 3314A-H6B-000		89/2/22		1	左右位置燈總成	R. position lamp assy
4. 64305-H12-000				1	前擋板托架	FR. Cover stay
5. 93903-24320				3	攻絲螺釘 4x12	Tapping screw 4x12
6. 94050-06080				2	緣面螺帽 6mm	Flange nut 6mm
7. 61100-H6B-000-GK	270	90/8/20	可	1	前土除	FR. Fender(GY-426U)
8. 31600-KBN-920	210			1	整流調整器	REG. Rec comp
<b>31600-A39-000</b>						
9. 50315-H6B-000	110			1	前擋板支架	FR. Fender stay
10. 95701-06012-08				3	緣面螺栓 6x12	Flange bolt 6x12
11. 33145-H6B-000		89/2/22		1	右位置燈殼	R. position lens
33245-H6B-000		89/2/22		1	左位置燈殼	L. position lens
12. 93903-44380				4	攻絲螺釘 4x12	Tapping screw 4x12
14. 64304-H6B-000-GK	355			1	內箱	Inner box(GY-426U)
16. 64308-H6B-000-GK	125			1	內箱蓋	Inner box lid(GY-426U)
17. 38300-M34-010	165			1	閃光器總成	Winker relay assy
18. 38301-A31-000	125			1	閃光器	Relay comp ap winker
23. 90301-M9Q-900				1	螺帽 6mm	Open stay nut 6mm
24. 75581-M9Q-000				1	鎖匙彈簧	Lock key set unit
25. 77233-M9Q-900	81			1	內箱鎖	Inner box lock assy

註：價格如有變動以新價格為準，恕不另行通知！



鼎豪實業 1999.06

PAGE:028

上一頁

下一頁

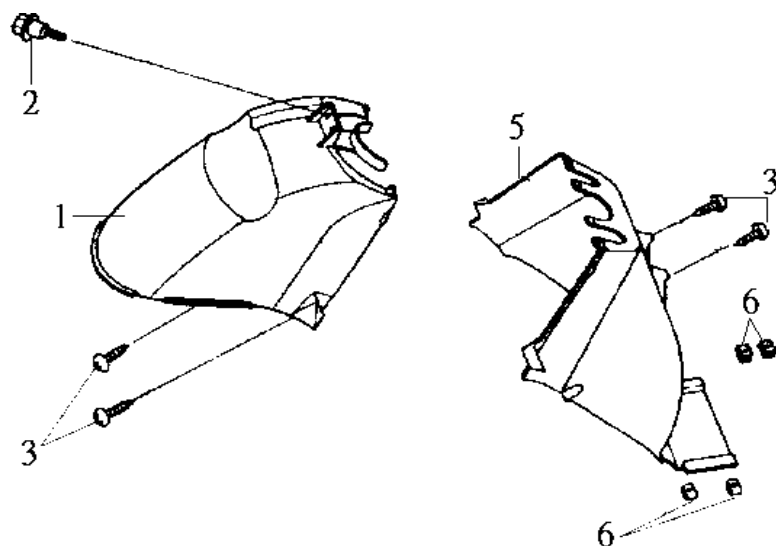

機 種 HB12T/V		設 變	適 用	使 用	說 明	
版 本 NO..A-1		日 期	性	量		
零 件 號 碼	參 考 價					
1. 61101-H6B-000-KA	185			1	前內土除 A	FR. Inner fender A
2. 90111-M9Q-900				2	緣面螺栓 6mm	Flange bolt 6mm
3. 93903-24320				4	攻絲螺釘 4x12	Tapping screw 4x12
5. 61102-H6B-000-KA	185			1	前內土除 B	FR. Inner fender B
6. 90302-V02-000				4	彈簧螺帽 4mm	Spring nut 4mm

註：價格如有變動以新價格為準，恕不另行通知！

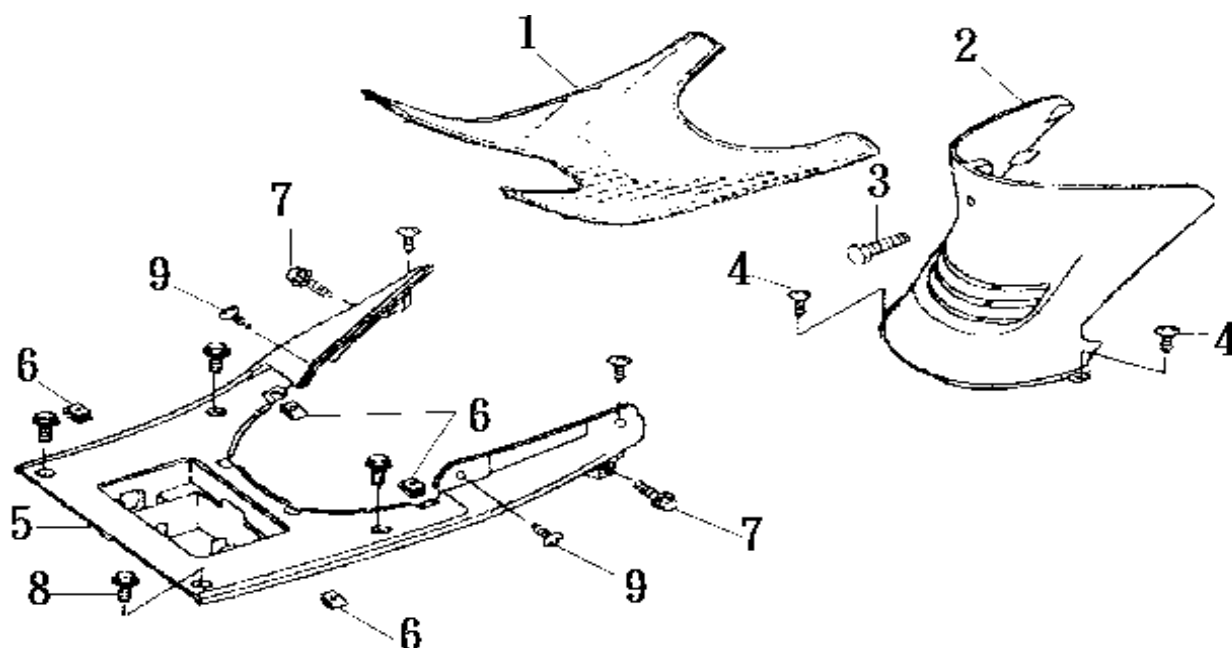

鼎豪實業 1999.06

機種  
HB12T/V

版 本 NO. A-1

零 件 號 碼

參 考 價

設 變  
日 期

適 用 性

使 用 量

說

明

1. 64320-H6B-000-GK	140
2. 80152-H6B-000-GK	120
3. 93891-05014-07	
4. 93903-44320	
5. 64310-H6B-000-GK	330
6. 90302-V02-000	
7. 90302-M9Q-000	
8. 90111-M9Q-000	
9. 90118-T15-000	

1	腳踏板墊	Floor mat(GY-426U)
1	中央護蓋	Center cover(GY-426U)
1	墊圈螺絲 5x50	Washer screw 5x50
2	攻絲螺釘 4x12	Tapping screw 4x12
1	腳踏板	Floor panel(GY-426U)
4	彈簧螺帽 4mm	Spring nut 4mm
2	緣面螺栓 5x12	Washer bolt 5x12
5	緣面螺栓 6mm	Flange bolt 6mm
2	墊圈螺絲 5x14	Washer screw 5x14

註：價格如有變動以新價格為準，恕不另行通知！



鼎豪實業 1999.06

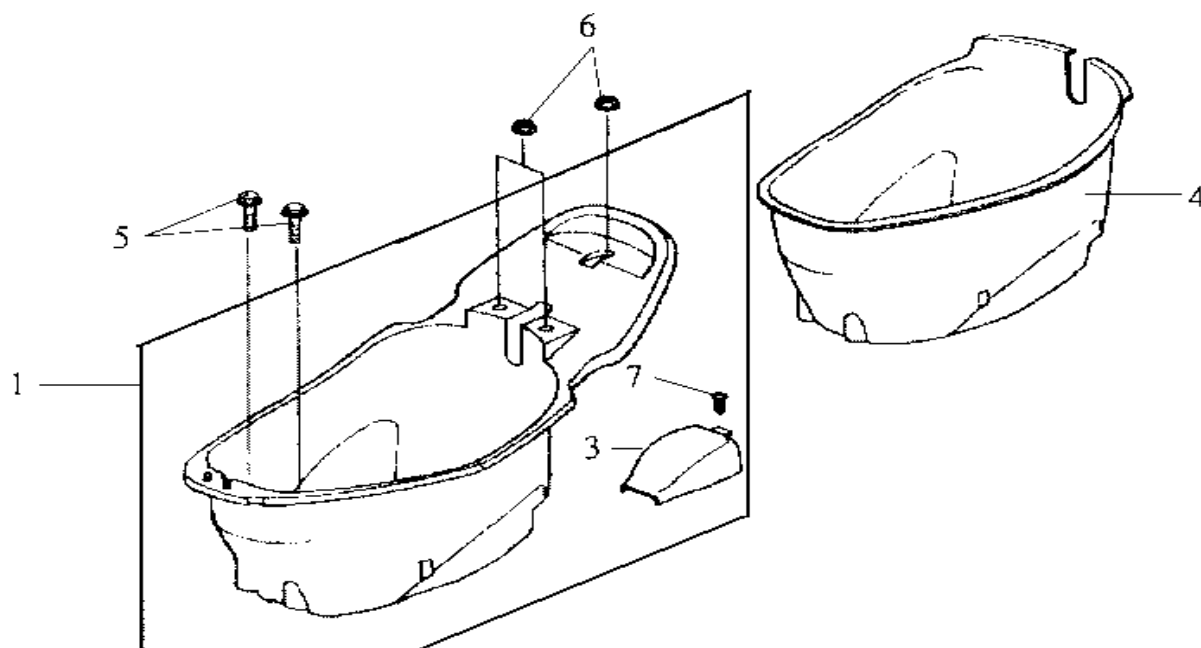

機 種 HB12T/V		設 變	適 用	使 用	說 明	
版 本 NO..A-1		日 期	性	量		
零 件 號 碼	參 考 價					
1. 8126A-H6B-000	415			1	行李箱總成	Luggage box assy
3. 81251-M9Q-000	50			1	化油器防護蓋	Carb. Main cover
4. 83630-H6B-000	270			1	行李箱內襯	Luggage box mat
5. 90111-M9Q-900				2	緣面螺栓 6mm	Flange bolt 6mm
6. 90301-M9Q-900				3	螺帽 6mm	Open stay nut 6mm
7. 90381-M92-000				1	特殊螺絲 6x10	Special screw 6x10

註：價格如有變動以新價格為準，恕不另行通知！

鼎豪實業 1999.06

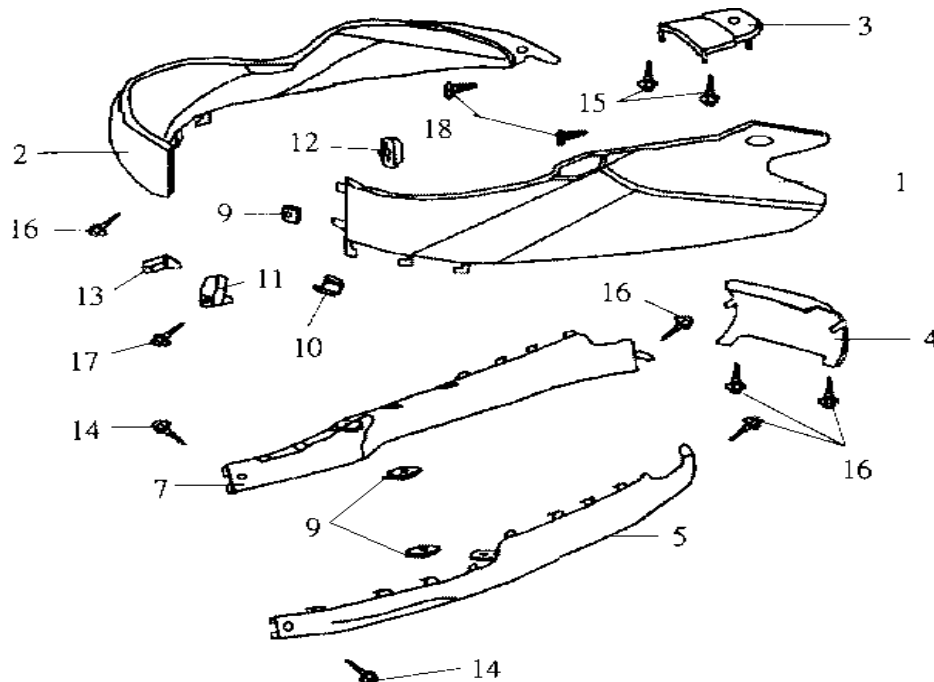
機 種  
HB12T/V

版 本 NO. A-1

設 變

適 用

使 用

日 期

性

量

零 件 號 碼

參 考 價

說

明

1. 8360G-H6B-000-BA(鼓)	620			1	左車體蓋總成	L. body cover assy(BU-3864CA)
8360G-H6B-000-NU(鼓)	620			1	左車體蓋總成	L. body cover assy(GN-5310S)
8360G-H6B-000-SQ(鼓)	620			1	左車體蓋總成	L. body cover assy(S-880S)
8360G-H6C-000-BA(碟)	620			1	左車體蓋總成	L. body cover assy(BU-3864CA)
8360G-H6C-000-HK(碟)	620			1	左車體蓋總成	L. body cover assy(R-1655P)
8360G-H6C-000-KV(碟)	620			1	左車體蓋總成	L. body cover assy(BK-0406S)
8360G-H6C-000-SQ(碟)	620			1	左車體蓋總成	L. body cover assy(S-880S)
2. 8350G-H6B-000-BA(鼓)	620			1	右車體蓋總成	R. body cover assy(BU-3864CA)
8350G-H6B-000-NU(鼓)	620			1	右車體蓋總成	R. body cover assy(GN-5310S)
8350G-H6B-000-SQ(鼓)	620			1	右車體蓋總成	R. body cover assy(S-880S)
8350C-H6C-000-BA(碟)	620			1	右車體蓋總成	R. body cover assy(BU-3864CA)
8350G-H6C-000-HK(碟)	620			1	右車體蓋總成	R. body cover assy(R-1655P)
8350G-H6C-000-KV(碟)	620			1	右車體蓋總成	R. body cover assy(BK-0406S)
8350G-H6C-000-SQ(碟)	620			1	右車體蓋總成	R. body cover assy(S-880S)
3. 83650-H6B-000-BA(鼓/碟)	115			1	後中央上蓋	RR.Center upper cover(BU-3864CA)
83650-H6B-000-NU(鼓)	115			1	後中央上蓋	RR.Center upper cover(GN-5310S)
83650-H6B-000-SQ(鼓/碟)	115			1	後中央上蓋	RR.Center upper cover(S-880S)
83650-H6B-000-HK(碟)	115			1	後中央上蓋	RR.Center upper cover(R-1655P)
83650-H6B-000-KV(碟)	115			1	後中央上蓋	RR.Center upper cover(BK-0406S)
4. 83751-H6B-000-GK	85			1	後中心蓋	RR.Center lower cover(GY-426U)
5. 83601-H6B-000-GA	210			1	左側蓋	L. side cover (GY-423U)

註：價格如有變動以新價格為準，恕不另行通知！



鼎豪實業 1999.06

PAGE:032

上一頁

下一頁

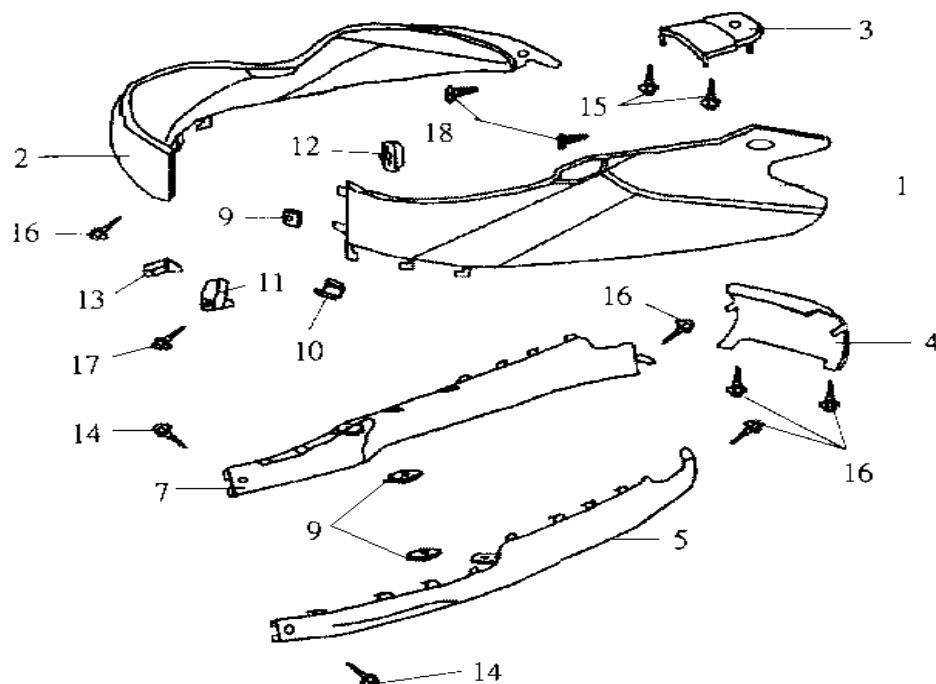

機種 HB12T/V		設 變	適 用	使 用	說 明	
版 本 NO..A-1		日 期	性	量		
零 件 號 碼	參 考 價					
5. 83601-H6B-000-GK	210	89.04.01	N	1	左側蓋	L. side cover (GY-426U)
7. 83501-H6B-000-GK	210			1	右側蓋	R. side cover (GY-426U)
9. 90302-V02-000				3	彈簧螺帽 4mm	Spring nut 4mm
10. 90320-GC3-000				1	彈簧螺帽 5mm	Spring nut 5mm
11. 81132-H12-000-GK				1	行李箱掛鉤	Luggage hook(GY-426U)
12. 77107-H12-000				1	安全帽托架	Helmet hook brake
77107-G02-000				1	安全帽托架	Helmet hook brake
13. 81133-H12-000				1	制止器	Luggage hook stopper
14. 90118-T15-000				2	墊圈螺絲 5x12	Screw washer 5x12
15. 93903-24320				2	攻絲螺釘 4x12	Tapping screw 4x12
16. 93903-44320				5	攻絲螺釘 4x12	Tapping screw 4x12
17. 90164-M9Q-000				1	螺栓 6mm	Special screw 6mm
18. 93903-25220				2	攻絲螺釘 5x12	Tapping screw 5x12

註：價格如有變動以新價格為準，恕不另行通知！

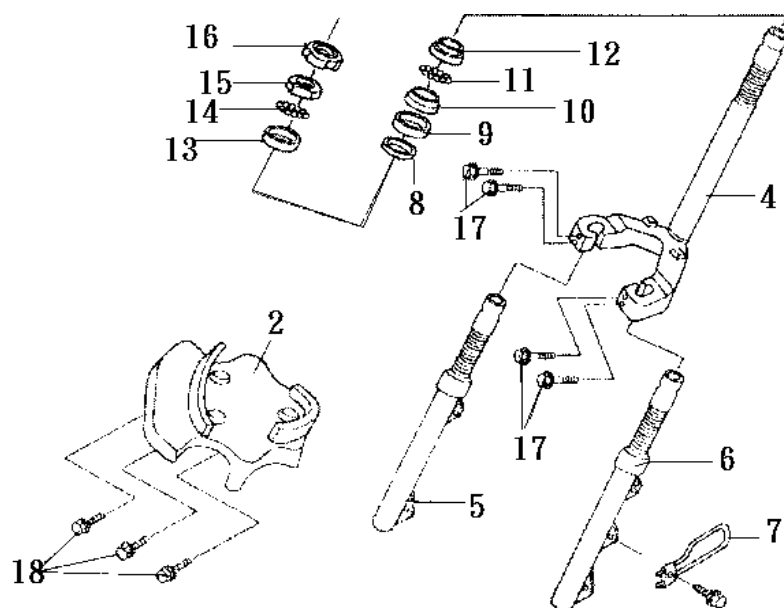

鼎豪實業 1999.06

機種  
HB12T/V

版本 NO. A-1

設 變  
日 期 性 量

零件號碼

參考價

說 明

2. 61110-H21-000	48			1	前擋泥護板	FR. Mud. Guard
4. 53200-H22-000	640			1	三角台(鼓煞)	Steering stem comp
53200-H6C-000	900			1	三角台(碟煞)	Steering stem comp
5. 5140A-H6B-000	1065			1	右前避震器(鼓/碟煞)	R. FR. Cushion assy
6. 5150A-H6B-000	1065			1	左前避震器(鼓煞)	L. FR. Cushion assy
5150A-H6C-000				1	左前避震器(碟煞)	L. FR. Cushion assy
7. 45465-H22-000				1	導線夾	Cable guide clamp
8. 53215-M9Q-000				1	墊圈	Strg. Dust seal washer
9. 53214-M9Q-000				1	防塵圈	Strg. Head dust seal
10. 53212-M9Q-000	40			1	下錐體座圈	Cone race (STRG.BOT TOM)
11. 96211-08000				19	鋼珠 8mm	Steel ball 8mm
12. 50302-M9Q-000	40			1	下珠碗	Race strg. Bot ball
13. 50301-M9Q-000	35			1	上滾珠座圈	Race up strg. Ball
14. 96211-05000				26	鋼珠 #5	Steel ball #5
15. 53211-M9Q-000	35			1	上錐體座圈	Race strg. Top cone
16. 50306-M9Q-000	25			1	方向桿固定螺帽	Strg. Stcm lock nut
17. 95801-08040-08				4	緣面螺栓 8x40	Flange bolt 8x40
18. 90111-M9Q-900				3	緣面螺栓 6mm	Flange bolt 6mm

註：價格如有變動以新價格為準，恕不另行通知！



鼎豪實業 1999.06



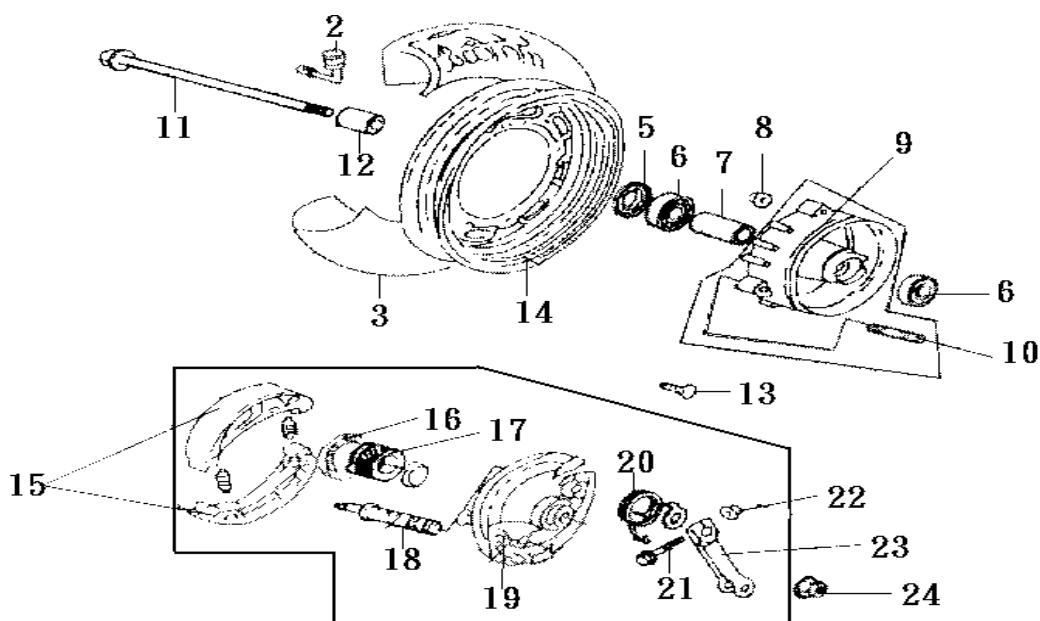

機 種 HB12T		設 變 日 期	適 用 性 量	使 用 量	說 明	
版 本 NO..A-1						
零 件 號 碼	參 考 價					
2. 42753-KJ9-000				1	打氣嘴	Rim valve
3. 1T0100108-308				1	輪胎總成	Tire assy
4. 42705-M92-000	550			1	輪圈	Rim comp wheel
5. 90754-M9Q-000-M2				1	防塵油封	Dust seal 20x32x5
6. 90912-M9Q-000-M1	63			2	軸承	Radial ball bearing 6201U
7. 44620-M92-000	25			1	前輪軸間隔軸環	FR axle distance collar
8. 90309-M9Q-000				4	六角緣面螺帽	Flange nut 8mm
9. 44601-M92-000-GR	495			1	前輪轂組	FR hub comp(GY-1406S)
10. 90110-M9Q-300				4	雙頭螺栓	Bolt stud II 8x22
11. 44301-H21-000	60			1	前輪軸	FR wheel axle
12. 44311-M92-000				1	前輪軸環	FR wheel collar
13. 93700-05016-0A				1	十字螺絲	Oval screw 5x16
14. 45000-H6B-000-GR				1	前剎車盤總成	FR brake panel assy
15. 43120-H6B-000	65			2	前剎車片	FR brake shoe comp
16. 91251-M9Q-000-M2				1	油封	Oil seal 41x51x5
17. 44804-H22-000	57			1	碼錶齒輪	Speedometer gear comp
18. 45141-H6B-000				1	前剎車臂	FR. Brake cam
19. 45100-H6B-000-GR	370			1	前剎車盤組	FR brake panel comp
20. 45435-M9Q-000				1	剎車臂回位彈簧	Brake arm return spring
21. 95701-06028-00				1	六角緣面螺栓 6x28	Flange bolt 6x28
22. 94050-06000				1	六角緣面螺帽	Flange nut 6mm

註：價格如有變動以新價格為準，恕不另行通知！



鼎豪實業 1999.06

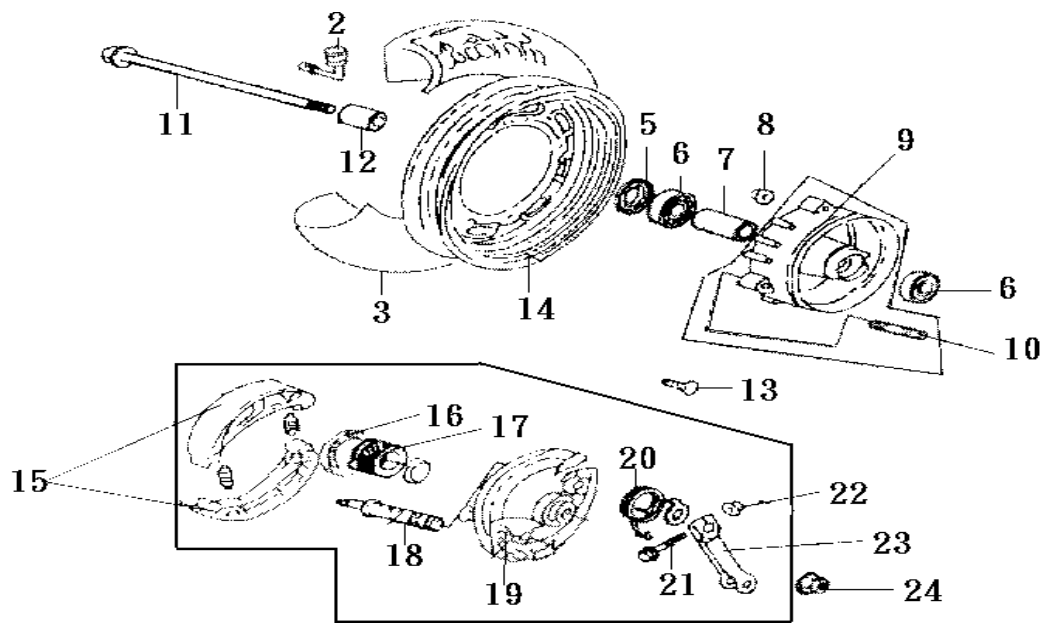

機 種 HB12T		設 變 日 期	適 用 性	使 用 量	說 明	
版 本 NO..A-1						
零 件 號 碼	參 考 價					
23. 45410-M92-000	35			1	前剎車臂	FR arm brake
24. 90306-M9Q-000				1	六角緣面螺栓	Flange U nut 12mm

註：價格如有變動以新價格為準，恕不另行通知！

 鼎豪實業 1999.06

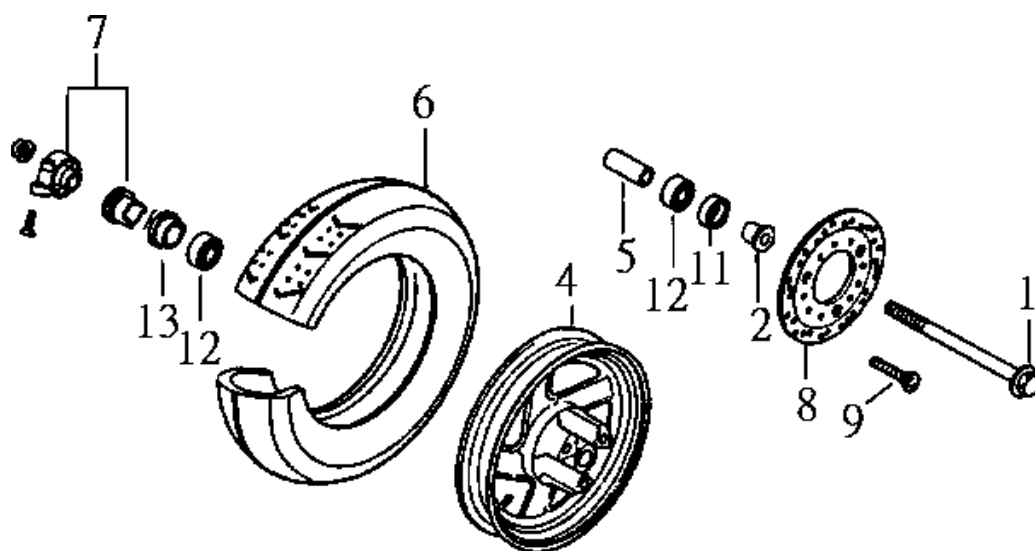

機 種 HB12V		設 變 日 期	適 用 性	使 用 量	說 明	
版 本 NO..A-1						
零 件 號 碼	參 考 價					
1. 44301-GW2-900	48			1	前輪輪軸	FR.axle wheel
2. 44311-H21-000	30			1	前輪軸環	Collar fr. wheel side
4. 44601-H6C-000-GR	1470			1	前輪圈	Wheel FR.Rim comp
5. 44620-H6C-000				1	軸環	FR.axle distance collar
6. 1T0100108-308				1	輪胎	Tire 100-90-10 8PR
7. 44800-H21-000	240			1	速度錶齒輪	Gear box assy
8. 45121-H01-020	535			1	碟刹盤	Disk fr. brake
9. 90106-H09-000	27			3	前刹車盤螺栓 8x24	FR.disk bolt 8×24
10. 90306-GW0-901-M1	32			1	U型緣面螺帽 12mm	Nut u flange 12mm
11. 90754-M9Q-000-M2				1	塵封 20x32x5	Dust seal 20×32×5
12. 90912-M9Q-000-M1	63			2	軸承 6201U	Radila ball brg. 6201 U
13. 91258-M9Q-000-M2				1	速度錶齒輪盒油封	Speedometer gear box seal

註：價格如有變動以新價格為準，恕不另行通知！

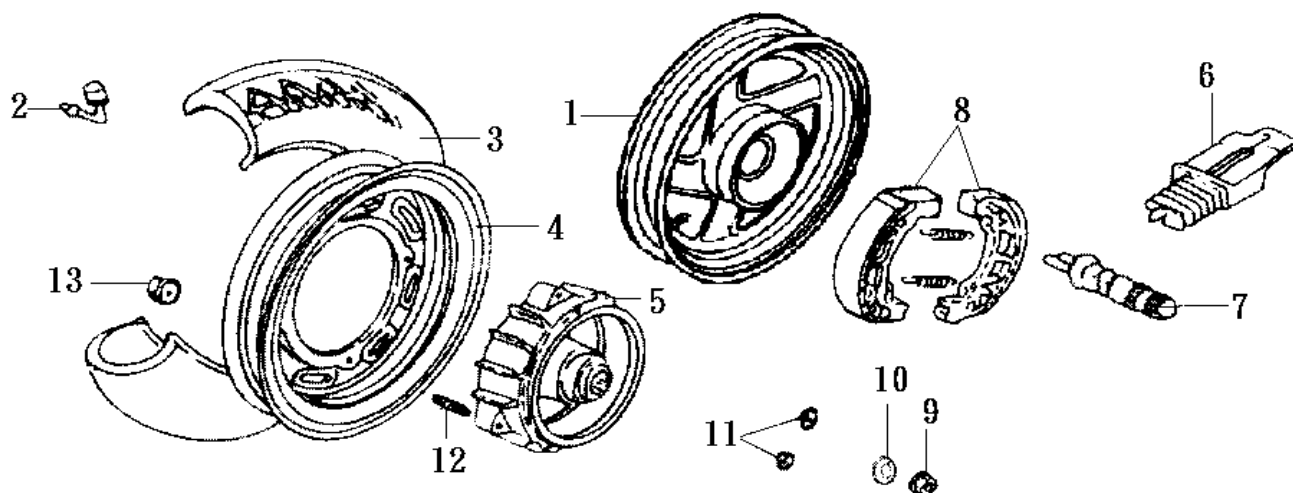

鼎豪實業 1999.06

機種  
HB12T/V

版本 NO. A-1

零件號碼

參考價

設 變

日 期

適 用 性

使 用 量

說 明

1. 42601-H2H-000-GR	1450			1	輪圈(碟刹)	RR. Wheel cast.(GY-1406S)
2. 42753-KJ9-000				1	打氣嘴	Rim valve
3. 1T0135108-308	340			1	前輪胎	FR. Tire assy
4. 42705-M92-000	550			1	輪圈(鼓刹)	Wheel rim comp
5. 42601-M92-000-GR	505			1	後輪轂(鼓刹)	RR.Wheel hub (GY-1406S)
6. 43415-M92-000				1	後刹車臂	RR. Brake arm cover
7. 43141-H6B-010	46			1	後刹車凸輪	RR. Brake cam
8. 43120-H6B-000	65			1	刹車皮	RR. Brake shoe comp
9. 90305-M9Q-900				1	螺帽 16mm	U nut 16mm
10. 90501-M9Q-000				1	墊圈 16mm	Washer 16mm
11. 11202-M92-000				2	橡膠彈簧導梢	Guide rubber spring
12. 90110-M9Q-300				4	雙頭螺栓 8x22	Stud bolt 8x22
13. 90309-M9Q-000				4	緣面螺帽 8mm	Flange nut 8mm

註：價格如有變動以新價格為準，恕不另行通知！



鼎豪實業 1999.06

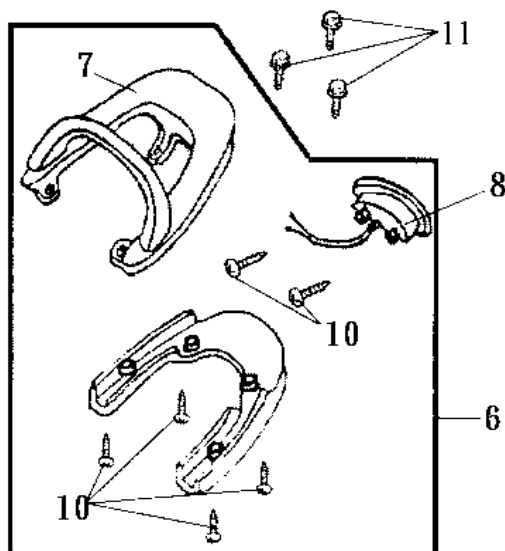
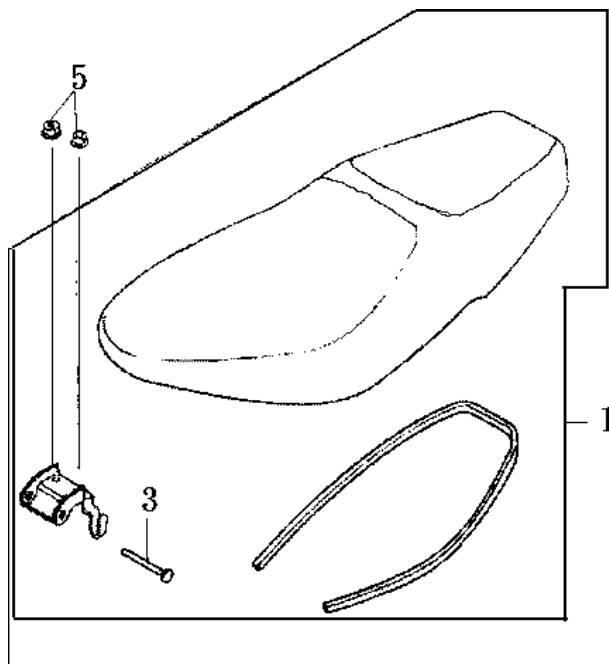

機種 HB12T/V		設 變	適 用	使 用	說 明	
版 本 NO.A-2		日 期	性	量		
零 件 號 碼	參 考 價					
1. 77100-H6B-000	693	90/6/21	否	1	座墊	Double seat assy
3. 90105-M9Q-900(錯誤)				1	特殊螺絲	Seat hinge pin
<b>90105-M9Q-000</b>				1	座墊鍵板插梢	Seat hinge pin
5. 94050-06000				2	緣面螺帽 6mm	Flange nut 6mm
6. 8120A-H6B-000-BA(鼓/碟)	690			1	後架總成(BU-3864CA)	RR. Carrier assy
8120A-H6B-000-NU(鼓)	690			1	後架總成(GN-5310S)	RR. Carrier assy
8120A-H6B-000-SQ(鼓/碟)	690			1	後架總成(S-880S)	RR. Carrier assy
8120A-H6B-000-HK(碟)	690			1	後架總成(R-1655P)	RR. Carrier assy
8120A-H6B-000-KV(碟)	690			1	後架總成(BK-0406S)	RR. Carrier assy
7. 81200-H6B-000-BA(鼓/碟)				1	後架(BU-3865CA)	RR. Carrier
81200-H6B-000-NU(鼓)				1	後架(GN-5311S)	RR. Carrier
81200-H6B-000-SQ(鼓/碟)				1	後架(S-881S)	RR. Carrier
81200-H6B-000-HK(碟)				1	後架(R-1655P)	RR. Carrier
81200-H6B-000-KV(碟)				1	後架(BK-0406S)	RR. Carrier
8. 33730-H6B-000				1	後架尾燈	RR. Up stop light
10. 93903-24320				6	攻絲螺釘 4x12	Tapping screw 4x12
11. 90105-M9Q-900				3	特殊螺絲 8mm	Special bolt 8mm

註：價格如有變動以新價格為準，恕不另行通知！



鼎豪實業 1999.06

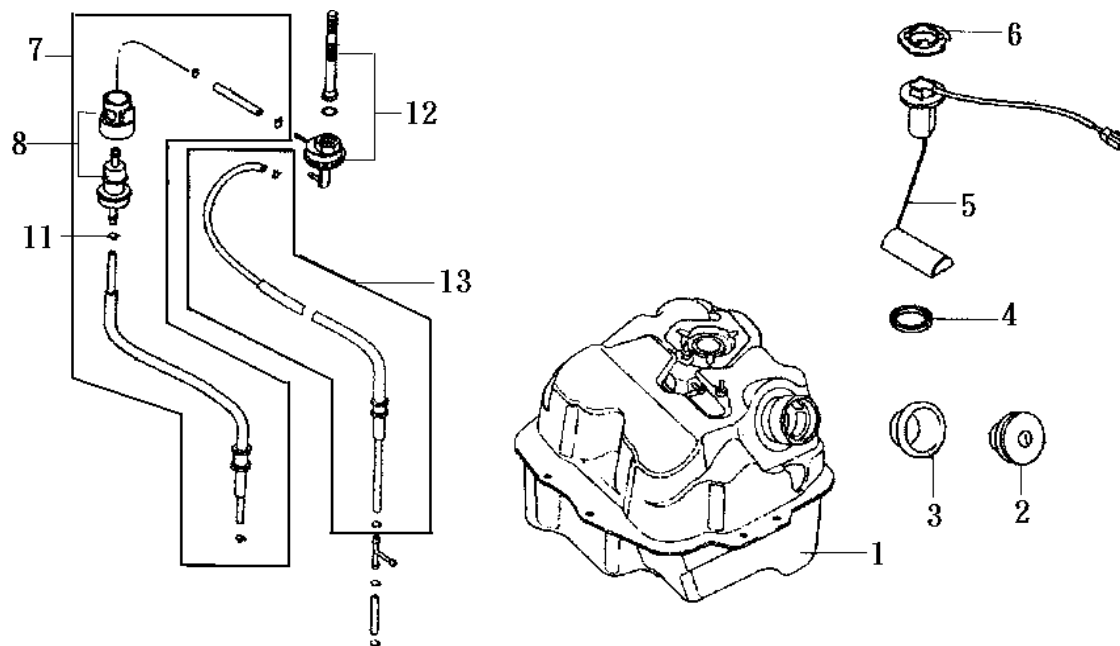

機 種 HB12T/V		設 變	適 用	使 用	說 明	
版 本 NO.A-2		日 期	性	量		
零 件 號 碼	參 考 價					
1. 17500-H6B-000		90/3/7	否	1	油箱	Fuel tank comp
17500-H6B-900				1	油箱	Fuel tank comp
2. 17620-H12-000	260			1	油箱蓋	Fuel filler cap comp
3. 17509-H12-000	24			1	加油孔橡皮	Fuel tank cap rubber
4. 37801-M9Q-000				1	基座墊片	Base packing
5. 37800-H6B-010	185			1	汽油油量計	Fuel unit
6. 37802-M9Q-000				1	量計固定蓋	Set fuel
7. 1691A-M92-000	95			1	汽油濾清器總成	Fuel strainer assy
8. 16905-M9Q-000	53			1	汽油過濾器總成	Strainer assy
11. 95002-02080				4	夾管 B8	Tube clip B8
12. 16950-M9Q-000	110			1	油杯	Fuel cock assy
13. 1768A-M92-000	28			1	燃料油管總成	Vaccum tube assy

註：價格如有變動以新價格為準，恕不另行通知！



鼎豪實業 1999.06

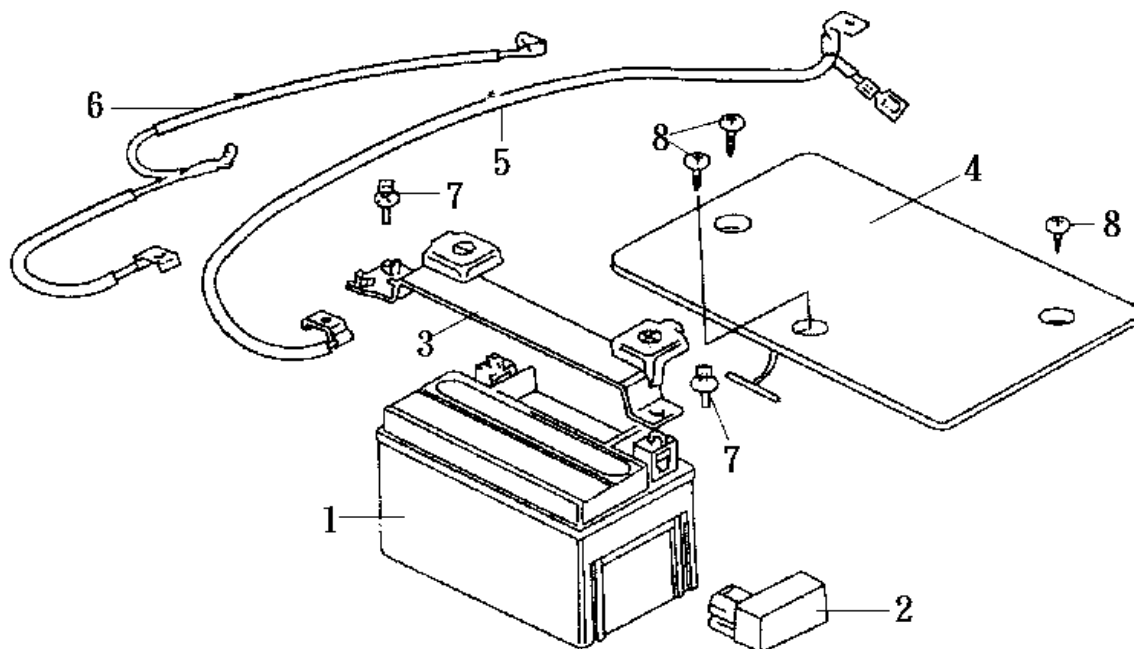

機種 HB12T/V		設 變	適 用	使 用	說 明	
版 本 NO..A-1		日 期	性	量		
零 件 號 碼	參 考 價					
1. 1Y01GY601-Y	520			1	電池	Battery (YTX7A-BS)
2. 30410-M92-000	335			1	C.D.I組	C.D.I. Unit comp
3. 5032A-M9Q-000				1	電瓶蓋總成	Battery band assy
4. 50326-H6B-000-GK	40			1	電瓶蓋	Battery cover(GY-426U)
5. 32411-GY6-920	67			1	電瓶導線	Battery cable
6. 32412-GY6-920	90			1	電瓶接地線	Earth cable
7. 93903-44320				2	攻絲螺釘 4x12	Tappig screw 4x12
8. 93903-25320				3	攻絲螺釘 5x16	Tappig screw 5x16

註：價格如有變動以新價格為準，恕不另行通知！



鼎豪實業 1999.06



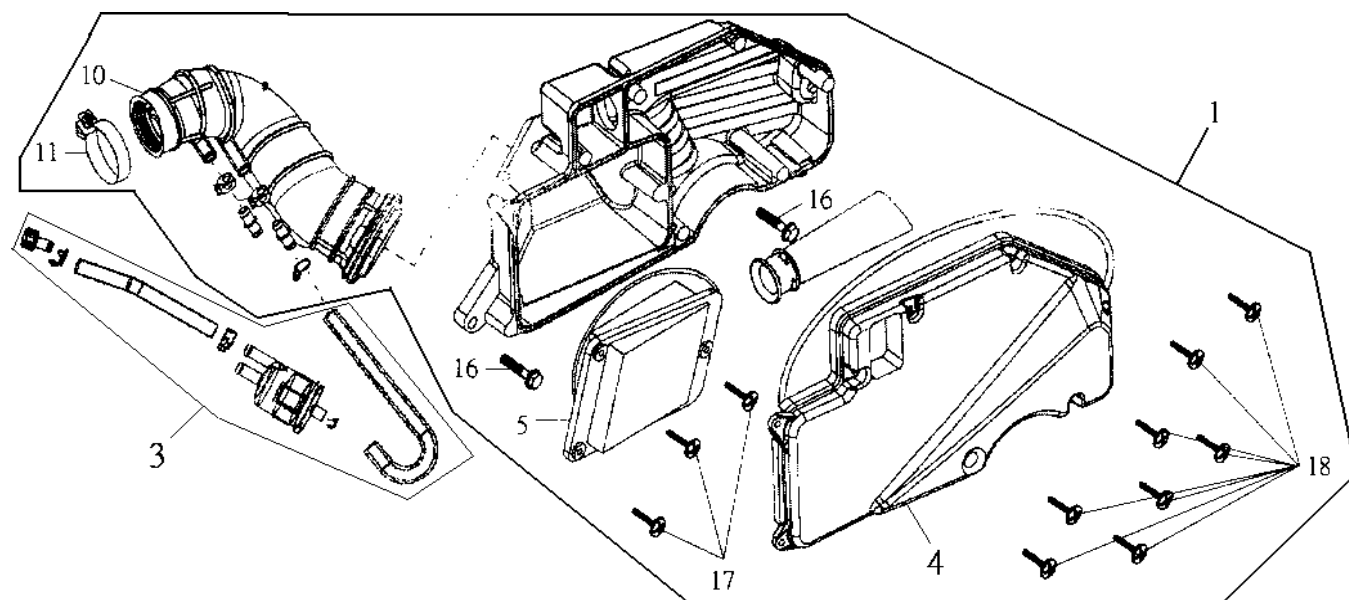

機種 HB12T/V		設 變	適 用	使 用	說 明	
版 本 NO.A-2		日 期	性	量		
零 件 號 碼	參 考 價					
1. 17200-H6B-000	460	90/8/20	可	1	空氣濾清器總成	Air cleaner assy
3. 17300-H6B-000	140			1	活性炭罐總成	Breather chamber assy
4. 17231-H6B-000	55			1	空氣濾清器蓋	AIR/C cover
5. 17211-H6B-000	160			1	空氣濾清器組	Air/c element comp
10. 17253-H6A-000				1	空氣濾清器連接管	Air cleaner connection tube
16. 90114-V02-000				2	六角緣面螺栓 6x25	Flange bolt 6x25
<b>95701-06025-07</b>				3	墊圈螺絲	Screw washer
17. 93891-05012-08				8	攻絲螺絲 5x20	Tapping screw 5x20
18. 93903-25480						

註：價格如有變動以新價格為準，恕不另行通知！



鼎豪實業 1999.06

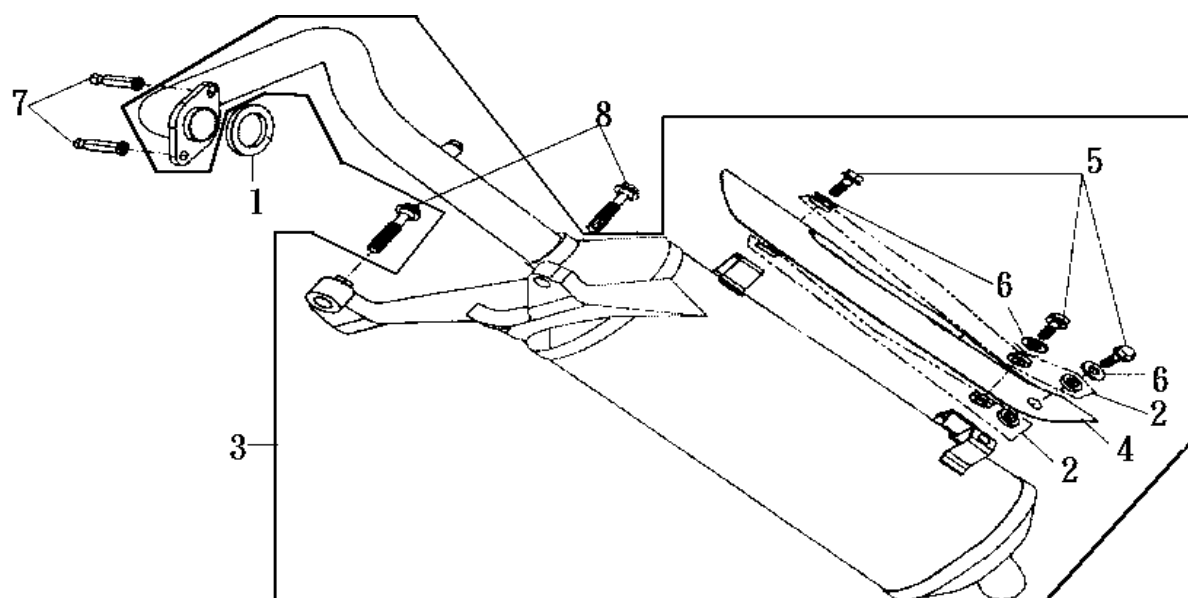

機 種 HB12T/V		設 變	適 用	使 用	說 明	
版 本 NO..A-1		日 期	性	量		
零 件 號 碼	參 考 價					
1. 18291-M9Q-000				1	排氣管墊圈	Exh. Pipe gasket
2. 18293-H12-000				6	護板墊圈	Protector packing
3. 18000-H6B-000	2950			1	排氣管總成	Exh. Muffler comp
4. 18318-H6B-000	230			1	排氣管護板	Muffler protector
5. 90103-H13-000				3	六角緣面螺栓 6x16	SH. Flange bolt 6x16
6. 90107-V02-000				3	墊圈 6mm	Plain washer 6mm
7. 90301-M92-000				2	六角螺帽蓋 M7	Muffler joint nut M7
8. 95801-08038-07				2	六角緣面螺栓 8x38	Flange bolt 8x38

註：價格如有變動以新價格為準，恕不另行通知！

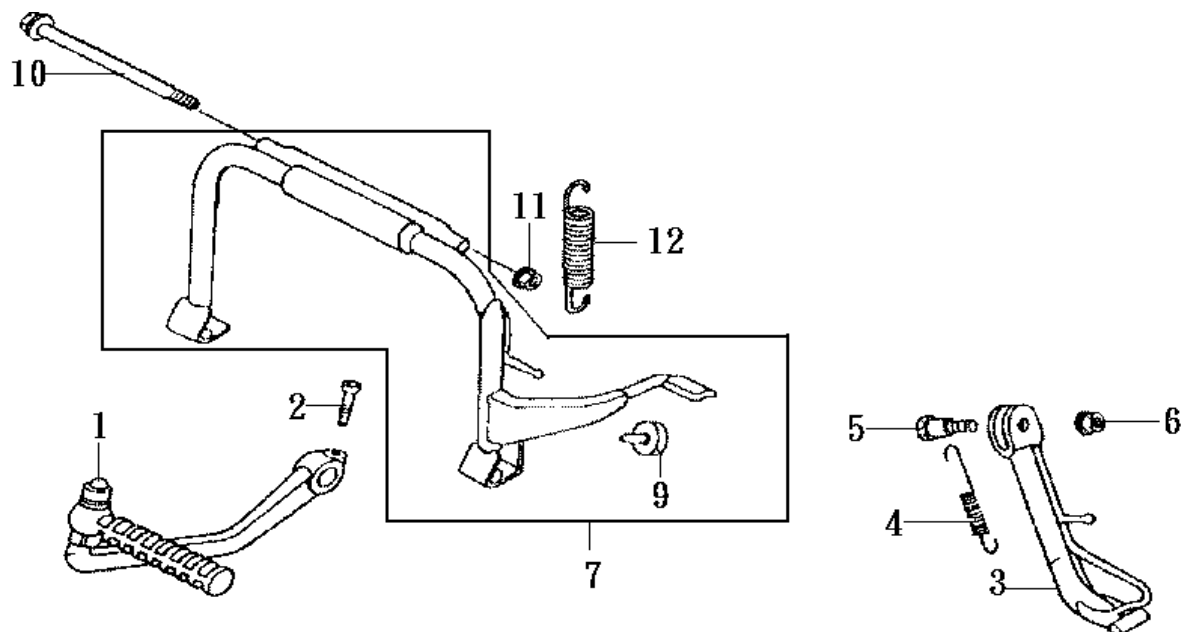

鼎豪實業 1999.06

機種  
HB12T/V

版本 NO. A-1

零件號碼	參考價	設 日	變 期	適 用 性	使 用 量	說 明
1. 28300-M92-000	120				1	起動桿總成 Kick starter arm assy
2. 95701-06022-07					1	緣面螺栓 6x22 Flange bolt 6x22
3. 50530-V02-010	70				1	側支架 Side stand comp
4. 95014-72204	20				1	側支架彈簧 Side stand spring
5. 90108-M9Q-000					1	側支架螺絲 Side stand screw
6. 90309-M9Q-000					1	緣面螺帽 8mm Flange nut 8mm
7. 5050A-H6B-000	350				1	主腳架總成 Main stand assy
9. 50505-M92-010					1	主腳架橡皮 Main stand stopper rubber
10. 50512-H6B-000	40				1	後剎車主軸 Main stand pivot bolt
11. 90304-M9Q-000					1	U型緣面螺帽 10mm Nut U flange 10mm
12. 50522-M92-000	20				1	主腳架彈簧 Main stand spring

註：價格如有變動以新價格為準，恕不另行通知！



鼎豪實業 1999.06

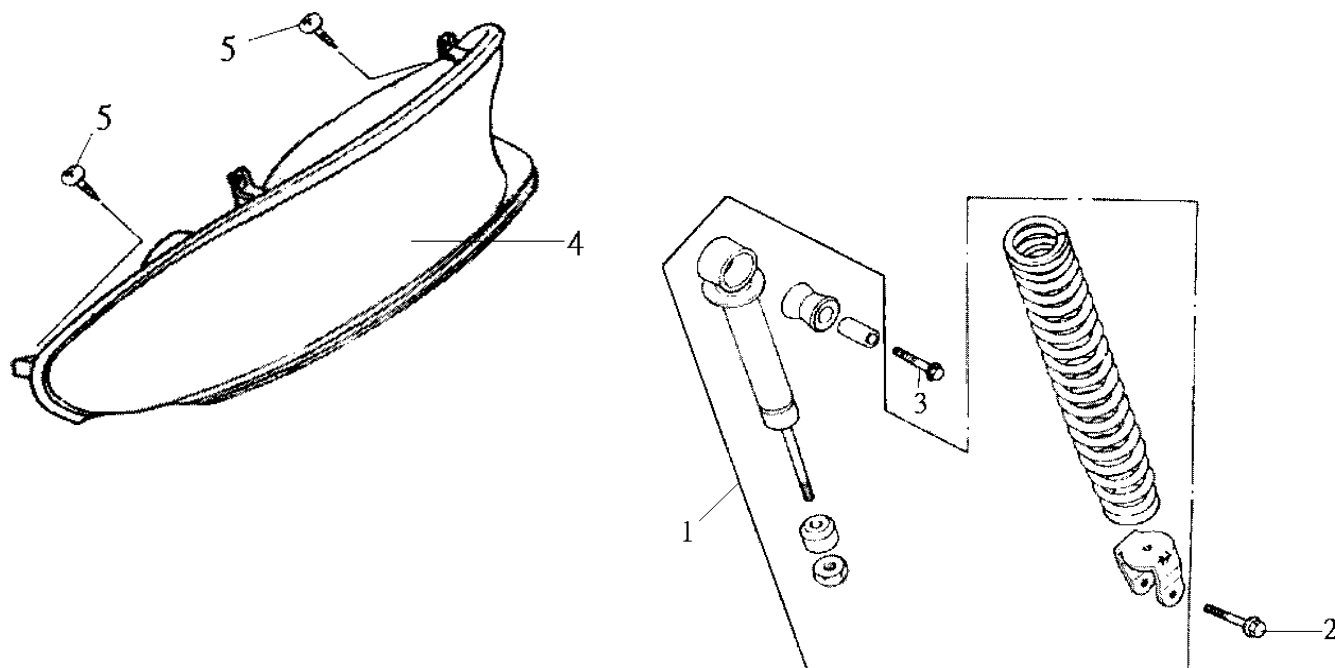

機 種		設 變 日 期	適 用 性	使 用 量	說 明	
版 本 NO..A-1						
零 件 號 碼	參 考 價					
1. 52400-H6B-010	595			1	後避震器	RR. Cushion assy
2. 93201-08032-0H				1	六角螺栓	Hex. Bolt 8x32
3. 95801-10035-08				1	六角緣面螺栓	Flange bolt 10x35
4. 33700-H6B-000	460			1	後燈總成	Tail light assy
5. 93903-25220				4	攻絲螺釘	Tapping screw 5x12

註：價格如有變動以新價格為準，恕不另行通知！



鼎豪實業 1999.06

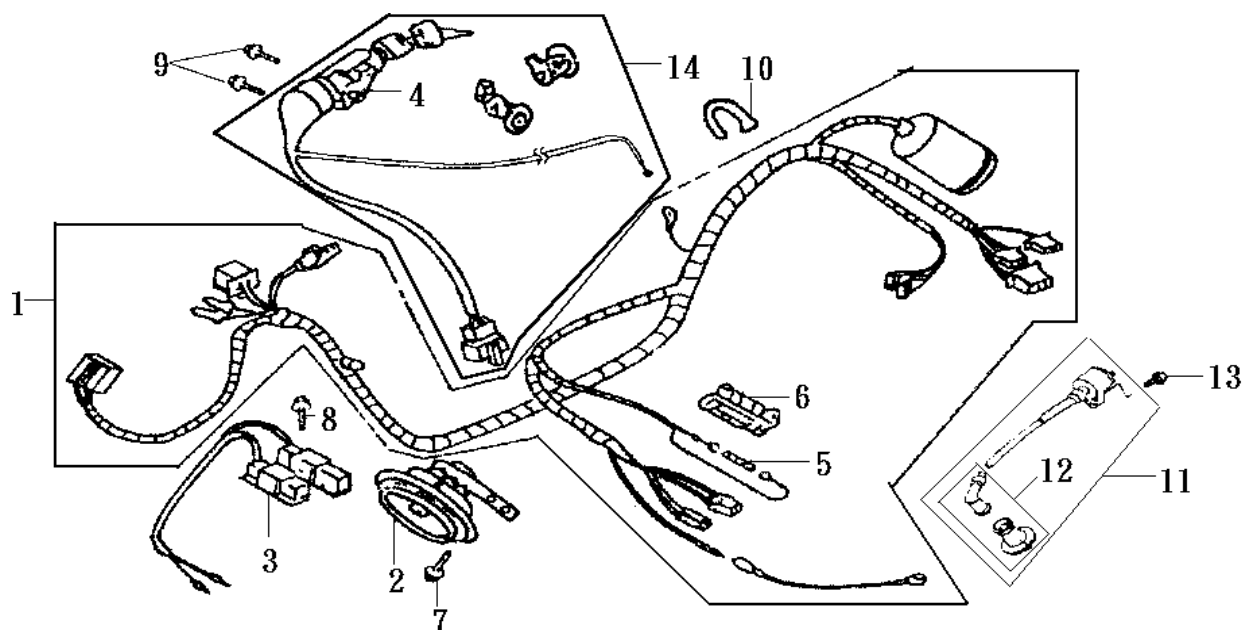

機種  
HB12T/V

版本 NO. A-1

零件號碼	參考價	設 日	變 期	適 用 性	使 用 量	說明	
						說	明
1. 32100-H6B-010	420				1	配線	Wire harness
2. 38110-M9A-000	95				1	喇叭總成	Horn comp
3. 35400-M9Q-000	66				1	電阻器總成	Resistor comp
4. 35100-H6B-010					1	主開關	Comb.&Lock switch assy
5. 98200-10700					1	保險絲	Fuse A (7A)
6. 32120-M9Q-000					1	保險絲盒	Case 7A fuse
7. 95701-08012-00					1	緣面螺栓 8x12	Flange bolt 8x12
8. 95701-06012-08					1	緣面螺栓 6x12	Flange bolt 6x12
9. 96700-06018-07					2	六角緣面螺栓 6x18	Flange bolt 6x18
10. 32161-M9Q-000					1	表帶	Band wire
11. 3051A-H6B-000	240				1	點火線圈總成	Ignition coil assy
12. 30700-H6B-000	70				1	火星塞蓋	Noise suppresor cap assy
13. 90112-M9Q-000					1	緣面螺栓 5x22	Flange bolt 5x22
14. 35010-H6B-000	950				1	鎖全組	Key set

註：價格如有變動以新價格為準，恕不另行通知！



鼎豪實業 1999.06

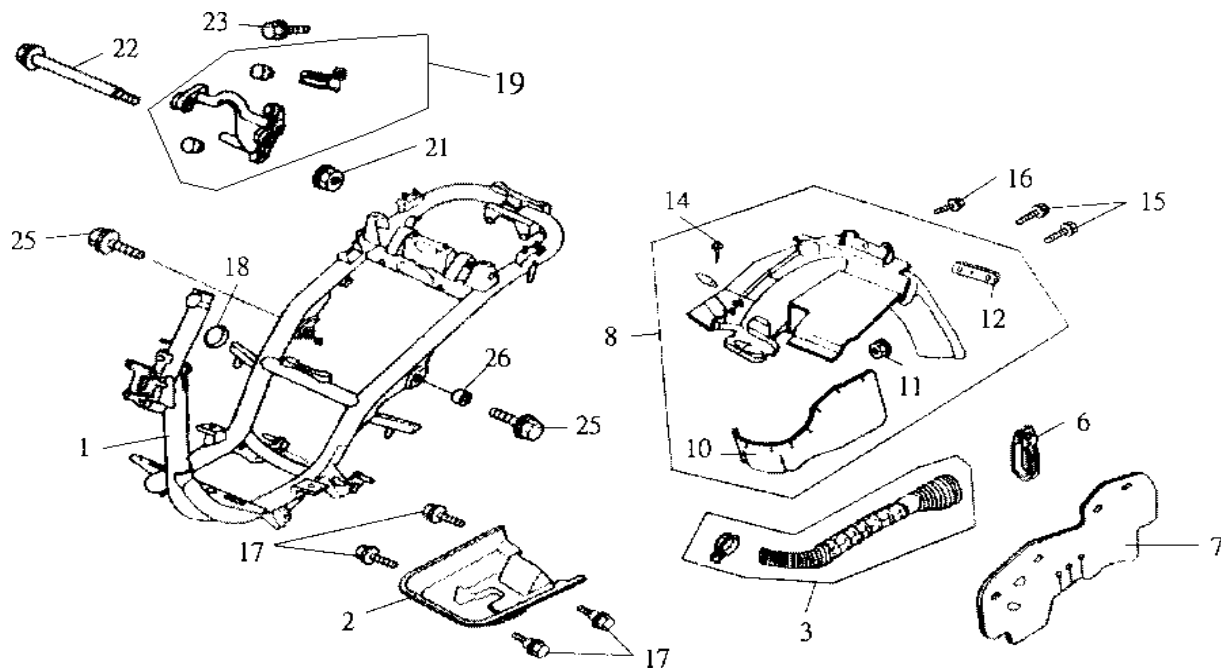

機種 HB12T/V		設 變	適 用	使 用	說 明	
版 本 NO.A-2		日 期	性	量		
零 件 號 碼	參考價					
1. 50100-H6B-000	3950			1	車台(鼓刹)	Frame body comp
50100-H6C-000	3950			1	車台(碟刹)	Frame body comp
2. 50613-H6B-000				1	下蓋	Under cover
3. 1134B-H6B-000	98			1	左曲軸箱導管總成	L. cover duct assy
6. 11346-M9Q-000				1	左曲軸箱導管固定帶	L. cover duct band
7. 80102-H6B-010	40			1	防濺板	Splash board plate
8. 8010A-H6B-000	120			1	後擋板總成	RR. Fender assy
10. 80104-M92-000				1	防濺板	Splash guard plate
11. 94050-05080				1	緣面螺帽 5mm	Flange nut 5mm
12. 33741-G02-000	40			1	後反射板	Reflex reflector
14. 93903-34320				1	攻絲螺釘	Tapping screw
15. 93404-06016-08				2	墊圈螺絲 6x16	Washer bolt 6x16
16. 95701-06012-08				1	緣面螺絲 6x12	Flange bolt 6x12
17. 90111-M9Q-000				4	緣面螺栓 6mm	Flange bolt 6mm
18. 64307-M9Q-800				1	管蓋子	Pipe end cap
19. 5035A-H6B-000	850			1	引擎懸架	Eng. Hanger comp
21. 90304-M9Q-000				1	U型緣面螺帽 10mm	Flange nut U 10mm
22. 90105-H6B-000				1	緣面螺栓 10x204	Flange bolt 10x204
90105-H6B-900		89/9/18	Y	1	緣面螺栓 10x204	Flange bolt 10x204
23. 95701-06012-08				2	緣面螺栓 6mm	Flange bolt 6mm
25. 90106-M9Q-900				2	緣面螺栓 10x55	Flange bolt 10x55
26. 90121-M9Q-000				1	後叉樞扭螺栓	Collar distance

註：價格如有變動以新價格為準，恕不另行通知！



鼎豪實業 1999.06

# F-23 活性炭罐CANISTER/P.C.V.ASSY空氣噴射切斷閥A.I.C.V.ASSY

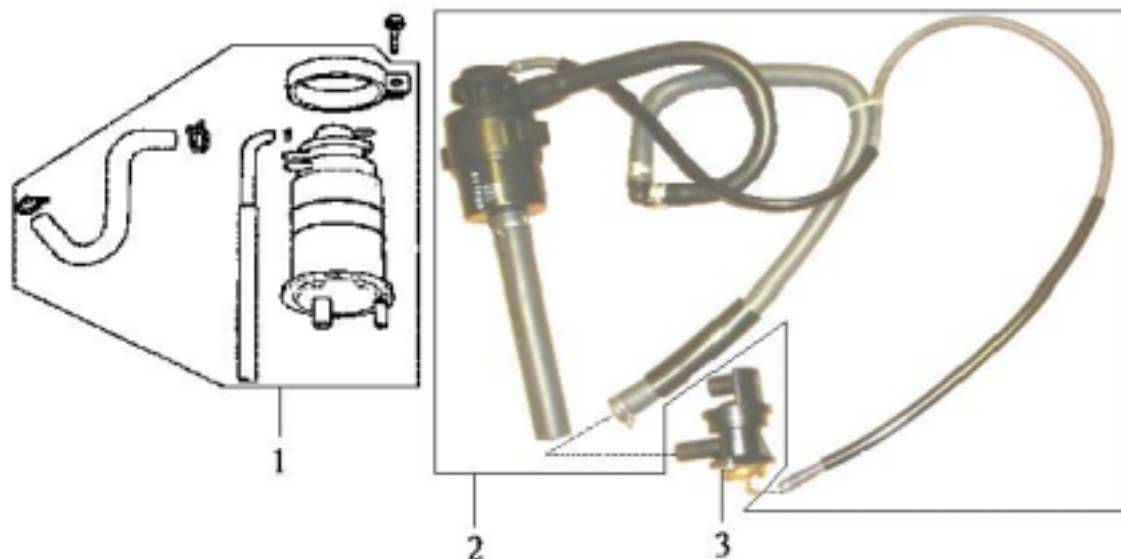

機 種		設 變 日 期	適 用 性	使 用 量	說 明	
版 本 NO.A-2						
零 件 號 碼	參 考 價					
1. 1730B-H6A-800 2. 1865A-H6B-010 <b>1865A-H6B-014</b> 3. 18650-H6B-010		90/6/8	否	1 1 1 1	1 1 1 1	活性碳罐 空氣噴射切斷閥總成 空氣噴射切斷閥總成 空氣噴射切斷閥 Canister assy A.I.C.V. assy A.I.C.V. assy A.I.C.V. comp

註：價格如有變動以新價格為準，恕不另行通知！



鼎豪實業 1999.06



PARTS NO.	NO.		PARTS NO.	NO.		PARTS NO.	NO.	
<b>11000</b>			13111-M9Q-000	E16		1711A-H7C-000	E02	
11100-H6B-000	E15		13201-M92-000	E16		17200-H6B-000	F16	
11102-H6B-300	E15		1320A-M92-000	E16		17211-H6B-000	F16	
11192-H6B-000	E15		13381-M92-300	E16		17231-H6B-000	F16	
11200-H6B-000	E15		<b>14000</b>			17253-H6A-000	F16	
11202-M92-000	F12-3		14100-H6B-000	E04		17256-M9Q-000	E17	
11203-M9Q-300	E15		14105-A31-000	E04		17300-H6B-000	F16	
11221-H6B-000	E03		14105-X01-000	E04		1730B-H6A-800	F23	
11221-H6B-000	E15		14108-M36-000	E04		17500-H6B-000	F14	
11331-H6B-000	E07		14311-M92-300	E16		17509-H12-000	F14	
1133A-H6B-000	E07		14431-H6B-000-F2	E04		17620-H12-000	F14	
11341-H6B-000	E11		14441-H6B-000-F2	E04		1768A-M92-000	F14	
11342-M92-000	E11		14451-H6B-000	E04		17910-H6B-000	F03	
11343-M92-000	E11		14452-H6B-000	E04		<b>18000</b>		
11346-M9Q-000	F22		14457-H6B-000	E04		18000-H6B-000	F17	
1134B-H6B-000	F22		14510-M92-000	E05		18291-M9Q-000	F17	
11382-M92-000	E11		14520-M9Q-000	E05		18293-H12-000	F17	
11384-M92-000	E01		14523-M9Q-000	E05		18318-H6B-000	F17	
11385-H6B-000	E01		1453A-M92-000	E05		18601-M9Q-000	E02	
11394-H6B-000	E07		14610-M92-000	E05		18610-H6B-000	E02	
11395-H6B-000	E11		14711-H6B-000	E04-1		18646-M9Q-000	E02	
<b>12000</b>			14721-H6B-000	E04-1		18647-H6B-000	E02	
12100-H6B-000-A	E06		14751-H6B-000	E04		18650-H6B-010	F23	
12101-H6B-000	E06		14771-H6B-000	E04		1865A-H6B-014	F23	
12191-H6B-000	E06		14781-M9Q-000	E04		<b>19000</b>		
12200-H6B-000	E02		<b>15000</b>			19510-M92-000	E08	
12202-H6B-300	E04-1		15100-M92-000	E09		1961A-H6B-000	E01	
12203-H6B-300	E04-1		15133-M92-000	E09		1962A-H6B-000	E01	
12209-MA6-003	E04		15421-M9Q-000	E07		19632-V02-000	E01	
12237-H6B-300	E02		15426-M9Q-000	E07		1963A-H6B-000	E01	
12245-H6B-300	E02		1565A-M92-000	E07		<b>21000</b>		
12251-H6B-000	E02		15711-M92-000	E09		21301-M92-000	E14	
12300-H6B-000	E03		<b>16000</b>			21395-M92-000	E14	
1236A-H6B-000	E02		16100-H6B-000-01	E17		<b>22000</b>		
1236A-V02-000	E07		16201-GY6-900	E02		22101-GY6-940	E13	
<b>13000</b>			16211-H6B-000	E02		22102-M92-000	E12	
13000-H6B-000	E16		16905-M9Q-000	F14		22105-M92-000	E12	
13010-H6B-000	E16		1691A-M92-000	F14		2211A-M92-000	E12	
13101-H6B-000	E16		16950-M9Q-000	F14		22121-M92-000-A	E12	
1310A-H6B-000	E16		<b>17000</b>			22131-M92-000	E12	

回首頁

下一頁

# 號碼索引

PARTS NO.	NO.		PARTS NO.	NO.		PARTS NO.	NO.	
22132-M92-000-A	E12		31200-H6B-000	E10		<b>42000</b>		
22300-M9A-000	E13		31600-A39-000	F05		42601-H2H-000-GR	F12-3	
22350-M9Q-000	E13		<b>32000</b>			42601-M92-000-GR	F12-3	
22361-M9Q-000	E13		32100-H6B-010	F21		42705-M92-000	F12	
22401-M9Q-000	E13		32120-M9Q-000	F21		42705-M92-000	F12-3	
22804-M9Q-000	E13		32161-H6B-000	E01		42753-KJ9-000	F12	
<b>23000</b>			32161-M9Q-000	F21		42753-KJ9-000	F12-3	
23010-H6B-000	E13-1		32411-GY6-920	F15		<b>43000</b>		
23210-M92-000	E13		32412-GY6-920	F15		43120-H6B-000	F12	
23220-M92-000	E13		32961-M92-000	E07		43120-H6B-000	F12-3	
23225-M9Q-000	E13		<b>33000</b>			43141-H6B-010	F12-3	
23226-M9Q-000	E13		33100-H6B-000	F01		43410-M92-000	F03-1	
23233-M9Q-000	E13		33700-H6B-000	F19		43415-M92-000	F12-3	
23237-M9Q-000	E13		33730-H6B-000	F13		43450-H6B-000	F03	
23238-M9Q-000	E13		33741-G02-000	F22		43472-H6B-000	F03	
23411-M92-000	E14		<b>34000</b>			<b>44000</b>		
23420-M92-000	E14		34902-S18-K	F01		44301-GW2-900	F12-2	
23431-M92-000	E14		34905-GM9-003	F01		44301-H21-000	F12	
23432-M92-000	E14		34908-GA7-701	F02		44311-H21-000	F12-2	
<b>28000</b>			34908-MB9-871	F02		44311-M92-000	F12	
28101-M9Q-000	E10		<b>35000</b>			44601-H6C-000-GR	F12-2	
28102-M9Q-000	E10		35010-H6B-000	F21		44601-M92-000-GR	F12	
28110-M9Q-000	E10		35100-H6B-010	F21		44620-H6C-000	F12-2	
28120-M9Q-000	E10		35150-M38-000	F03		44620-M92-000	F12	
28125-M92-000	E10		35160-M9Q-000	F03		44800-H21-000	F12-2	
2812A-M92-000	E10		35170-M9Q-000	F03		44804-H22-000	F12	
28230-M92-000	E12		35180-M9Q-000	F03-1		44830-H6B-000	F02	
28233-M92-000	E12		35200-M9Q-000	F03-1		<b>45000</b>		
28250-M92-000	E12		35340-M9Q-000	F03		45000-H6B-000-GR	F12	
28254-M92-000	E12		35340-M9Q-000	F03-2		45100-H6B-000-GR	F12	
28281-M92-000	E12		35400-M9Q-000	F21		45100-H6C-000	F03-3	
28300-M92-000	F18		<b>37000</b>			45105-H13-000-AC	F03-3	
<b>30000</b>			37200-H6B-010	F02		45121-H01-020	F12-2	
30410-M92-000	F15		37800-H6B-010	F14		45126-H6C-000	F03-2	
3051A-H6B-000	F21		37801-M9Q-000	F14		45141-H6B-000	F12	
30700-H6B-000	F21		37802-M9Q-000	F14		45410-M92-000	F12-1	
<b>31000</b>			38110-M9A-000	F21		45435-M9Q-000	F12	
31100-H6B-000	E08		<b>38000</b>			45450-H6B-000	F03	
31110-M92-000	E08		38300-M34-010	F05		45465-H22-000	F10	
31120-H6B-000	E08		38301-A31-000	F05		45500-H6C-305	F03-2	

[上一頁](#)
[下一頁](#)

PARTS NO.	NO.		PARTS NO.	NO.		PARTS NO.	NO.	
<b>50000</b>			5320G-H6E-000-HK	F04		<b>81000</b>		
50100-H6B-000	F22		5320G-H6E-000-KV	F04		81132-H12-000-GK	F09-1	
50100-H6C-000	F22		5320G-H6E-000-NU	F04		81133-H12-000	F09-1	
50301-M9Q-000	F10		5320G-H6E-000-SQ	F04		81200-H6B-000-BA	F13	
50302-M9Q-000	F10		53211-M9Q-000	F10		81200-H6B-000-HK	F13	
50306-M9Q-000	F10		53212-M9Q-000	F10		81200-H6B-000-KV	F13	
50315-H6B-000	F05		53214-M9Q-000	F10		81200-H6B-000-NU	F13	
50326-H6B-000-GK	F15		53215-M9Q-000	F10		81200-H6B-000-SQ	F13	
5032A-M9Q-000	F15		<b>61000</b>			8120A-H6B-000-BA	F13	
5035A-H6B-000	F22		61100-H6B-000-GK	F05		8120A-H6B-000-HK	F13	
50505-M92-010	F18		61100-H6B-000-GK	F05		8120A-H6B-000-KV	F13	
5050A-H6B-000	F18		61101-H6B-000-KA	F06		8120A-H6B-000-NU	F13	
50512-H6B-000	F18		61102-H6B-000-KA	F06		8120A-H6B-000-SQ	F13	
50522-M92-000	F18		61110-H21-000	F10		81251-M9Q-000	F08	
50530-V02-010	F18		<b>64000</b>			8126A-H6B-000	F08	
50613-H6B-000	F22		64301-H6B-000-BA	F05		<b>83000</b>		
<b>51000</b>			64301-H6B-000-HK	F05		83501-H6B-000-GA	F09-1	
51400-H01-900	F10		64301-H6B-000-KV	F05		83501-H6B-000-GK	F09-1	
5140A-H6B-000	F10		64301-H6B-000-NU	F05		8350G-H6B-000-BA	F09	
5150A-H6C-000	F10		64301-H6B-000-SQ	F05		8350G-H6B-000-NU	F09	
5150A-H6B-000	F10		6430G-H6E-000	F05		8350G-H6B-000-SQ	F09	
<b>52000</b>			64304-H6B-000-GK	F05		8350G-H6C-000-BA	F09	
52400-H6B-010	F19		64305-H12-000	F05		8350G-H6C-000-HK	F09	
<b>53000</b>			64307-M9Q-800	F22		8350G-H6C-000-KV	F09	
53100-H6B-000	F04		64308-H6B-000-GK	F05		8350G-H6C-000-SQ	F09	
53100-H6C-000	F04		64310-H6B-000-GK	F07		83601-H6B-000-GA	F09	
53125-M9Q-000	F04		64320-H6B-000-GK	F07		83601-H6B-000-GK	F09-1	
53140-H6B-000	F03		<b>70000</b>			8360G-H6B-000-BA	F09	
53166-H6B-000	F03-1		70529-M9Q-000	E01		8360G-H6B-000-NU	F09	
53167-GY6-920	F03		<b>75000</b>			8360G-H6B-000-SQ	F09	
53173-GY6-920	F03		75581-M9Q-000	F05		8360G-H6C-000-BA	F09	
53175-H6C-000	F03-2		<b>77000</b>			8360G-H6C-000-HK	F09	
53175-M92-010	F03		77100-H6B-000	F13		8360G-H6C-000-KV	F09	
53178-V02-800	F03		77107-G02-000	F09-1		8360G-H6C-000-SQ	F09	
5317A-V02-800	F03		77233-M9Q-000	F05		83630-H6B-000	F08	
5317B-H12-800	F03		<b>80000</b>			83650-H6B-000-BA	F09	
53200-H22-000	F10		80102-H6B-010	F22		83650-H6B-000-HK	F09	
53200-H6C-000	F10		80104-M92-000	F22		83650-H6B-000-KV	F09	
53206-H6B-000-GK	F04		8010A-H6B-000	F22		83650-H6B-000-NU	F09	
5320G-H6E-000-BA	F04		80152-H6B-000-GK	F07				

上一頁

下一頁

# 號碼索引

PARTS NO.	NO.		PARTS NO.	NO.		PARTS NO.	NO.	
83650-H6B-000-SQ	F09		90145-M9Q-000	F03-2		90702-M9Q-000	E16	
83751-H6B-000-GA	F09		90164-M9Q-000	F09-1		90754-M9Q-000-M2	F12	
83751-H6B-000-GK	F09		90201-M9Q-000	E10		90754-M9Q-000-M2	F12-2	
<b>88000</b>			90202-M9Q-000	E13		90912-M9Q-000-M1	F12	
88110-H13-000	F03-1		90203-M9Q-000	E12		90912-M9Q-000-M1	F12-2	
88120-H13-000	F03-1		90203-M9Q-000	E13-1		<b>91000</b>		
<b>90000</b>			90206-M9Q-000	E04		91001-M9Q-300	E13	
90001-M9Q-000	E05		90301-M92-000	F17		91001-X06-911-M1	E16	
90002-M9Q-000	E10		90301-M9Q-900	F05		91002-M92-300	E16	
90005-M9Q-000	E05		90301-M9Q-900	F08		91002-M9Q-300	E13	
9000A-M9Q-000	E11		90302-M9Q-000	F07		91009-GE0-003-M1	E14	
9000B-M9Q-000	E11		90302-V02-000	F06		91101-M9Q-000	E16	
90012-M9Q-000	E04		90302-V02-000	F07		91104-M9Q-000	E10	
90031-107-010	E02-1		90302-V02-000	F09-1		91201-GY6-903-M2	E07	
90032-M92-300	E02		90304-M9Q-000	F04		91202-G03-010	E15	
90033-M92-000	E02		90304-M9Q-000	F18		91202-M9Q-300	E14	
90083-X01-000	E04		90304-M9Q-000	F22		91211-V02-000	E13	
90103-H13-000	F17		90305-M9Q-900	F12-3		91251-M9Q-000-M2	F12	
90103-M9Q-000	E15		90306-GWO-901-M1	F12-2		91255-M9Q-300	E14	
90105-H6B-900	F22		90306-M9Q-000	F12-1		91258-M9Q-000-M2	F12-2	
90105-M9Q-900	F13		90309-M9Q-000	F12-3		91302-M9Q-000	E02	
90105-M9Q-000	F13		90309-M9Q-000	F18		91305-M9Q-000	E02	
90106-M9Q-000	F04		90320-GC3-000	F09-1		91306-M9Q-000	E05	
90106-M9Q-900	F22		90381-M92-000	F08		91308-M9Q-000	E02	
90107-V02-000	F17		90403-M92-000	E10		91384-M9Q-000	E13	
90108-M9Q-000	F18		90440-M9Q-000	E08		<b>92000</b>		
90110-M9Q-300	F12		90440-M9Q-000	E12		92101-05012-0A	E08	
90110-M9Q-300	F12		90440-M9Q-000	E13		92800-12000	E15	
90110-M9Q-300	F12-3		90442-028-000	E02-1		<b>93000</b>		
90111-M9Q-000	F07		90443-107-000	E02-1		93201-08032-0H	F19	
90111-M9Q-000	F22		90451-M9Q-000	E11		93404-06016-08	F22	
90111-M9Q-900	F06		90452-M9Q-000	E12		93500-05012-0H	E11	
90111-M9Q-900	F08		90474-M9Q-000	E15		93500-06016-0H	E02-1	
90111-M9Q-900	F10		90481-M9Q-000	E15		93600-06025-0A	E09	
90112-M9Q-000	F21		90501-M9Q-000	F12-3		93700-05016-0A	F12	
90114-V02-000	F16		90545-M9Q-000	F03-2		93891-05012-08	F16	
90115-M9Q-000	F03		90602-N01-000	E09		93891-05014-07	F07	
90118-T15-000	F07		90605-M9Q-000	E13		93891-05050-07	F04	
90118-T15-000	F09-1		90682-V02-900	E03		93903-24320	F02	
90121-M9Q-000	F22		90701-M9Q-000	E10		93903-24320	F04	

上一頁

下一頁

PARTS NO.	NO.		PARTS NO.	NO.		PARTS NO.	NO.	
93903-24320	F05		95014-72204	F18		96211-05000	F10	
93903-24320	F06		95015-32001	F03		96211-08000	F10	
93903-24320	F09-1		95015-42000	F03		96700-06018-07	F21	
93903-24320	F13		95701-06012-08	F05		<b>98000</b>		
93903-24420	F02		95701-06012-08	F21		98200-10700	F21	
93903-25220	F01		95701-06012-08	F22		<b>皮帶</b>		
93903-25220	F09-1		95701-06012-08	F22		1B01M9201	E13-1	
93903-25220	F19		95701-06018-08	E08		<b>鏈條</b>		
93903-25320	F02		95701-06020-00	E03		1C14401-M92-000	E05	
93903-25320	F15		95701-06022-07	F18		<b>火星塞</b>		
93903-25480	F16		95701-06028-00	F12		1PC7E	E02	
93903-34320	F22		95701-06032-00	F03-1		<b>輪胎</b>		
93903-44320	F07		95701-08012-00	F21		1T0100108-308	F12	
93903-44320	F09-1		95701-10012-08	E15		1T0100108-308	F12-2	
93903-44320	F15		95801-08038-07	F17		1T0135108-308	F12-3	
93903-44380	F04		95801-08040-08	F10		<b>電池</b>		
93903-44380	F05		95801-10035-08	F19		1Y01GY601-Y	F15	
93904-35280	E01		<b>96000</b>					
93904-35380	E01		96001-06010-00	E03				
<b>94000</b>			96001-06010-00	E04				
94001-05000-0S	F03		96001-06012-08	E09				
94050-05080	F22		96001-06012-08	E11				
94050-06000	E02		96001-06016-08	E02-1				
94050-06000	F12		96001-06016-08	E10				
94050-06000	F13		96001-06018-08	E08				
94050-06080	F05		96001-06020-00	F03				
94050-12000	E08		96001-06020-08	E02				
94109-12000	E15		96001-06025-00	E01				
94301-08140	E07		96001-06025-08	E01				
94301-08140	E14		96001-06025-08	E14				
94301-08140	E15		96001-06030-08	E07				
94301-10200	E06		96001-06032-08	E14				
94301-10200	E11		96001-06045-08	E15				
94510-20000	E14		96001-06055-08	E15				
94511-14000	E11		96001-06095-08	E02				
94520-28000	E13		96001-06095-08	E07				
94601-15000	E16		96001-06100-08	E07				
<b>95000</b>			96100-62033-00	E14				
95002-02080	F14		96100-62043-00	E14				
95002-40850-08	E03		96100-63013-00	E14				

[上一頁](#)
[回首頁](#)



三陽機車

機種顏色

顏色代碼

引擎目錄

車架目錄

回首頁

# 零件目錄

三陽 *Attack* 悍將 4V 150



# HB15V3(悍將150)

## 黑色



- 1 53205-H7A-000-KV 前把手蓋(黑色)
- 2 5327G-H7A-000-T1 遮陽板
- 3 61100-H6B-000-GK 前土除
- 4 64301-H6B-000-KV 前擋板(黑色)
- 5 64304-H6B-000-GK 內箱
- 6 6430G-H7A-900-T1 前擋板標誌
- 7 64310-H6B-000-GK 腳踏板
- 8 77100-H6B-900 座墊
- 9 8120A-H7A-010-KV 後架總成(黑色)
- 10 81220-H7A-010 後靠背
- 11 83501-H6B-000-GK 右側蓋  
83601-H6B-000-GK 左側蓋
- 12 8350G-H7A-010-KV 右車體蓋總成(黑色)  
8360G-H7A-010-KV 左車體蓋總成(黑色)

## 銀色



- 1 53205-H7A-000-SQ 前把手蓋(銀色)
- 2 5327G-H7A-000-T1 遮陽板
- 3 61100-H6B-000-GK 前土除
- 4 64301-H6B-000-SQ 前擋板(銀色)
- 5 64304-H6B-000-GK 內箱
- 6 6430G-H7A-900-T1 前擋板標誌
- 7 64310-H6B-000-GK 腳踏板
- 8 77100-H6B-900 座墊
- 9 8120A-H7A-010-SQ 後架總成(銀色)
- 10 81220-H7A-010 後靠背
- 11 83501-H6B-000-GA 右側蓋  
83601-H6B-000-GA 左側蓋
- 12 8350G-H7A-010-SQ 右車體蓋總成(銀色)  
8360G-H7A-010-SQ 左車體蓋總成(銀色)

回首頁



# 色碼代號使用說明

★ 色碼代號在零件號碼的最尾端，其字母GK、GL、GN、GY、R 等係色碼的代號，並未直接指示何種顏色，因此需參考零件目錄中“零件名稱”欄中的說明。

★ 訂購色別零件的程序：

- 1、依零件目錄找出所需的零件號碼及零件名稱。
- 2、依下表中“主體色別”，找出所需零件的機種名稱，主體色色碼。
- 3、依上述所得之資料在下表的配色表內，找出所需的零件色碼代號。
- 4、將色碼代號填入所需的零件號碼後面，注意色碼代號前要加一“-”。

例：8350A-V1C-010 - WF  
                     零件號碼                    色碼代號

§ 配色表：訂購色別零件時，參照下覽表，請在基本零件號碼最後加上色代號，並在色別零件名稱後加上色碼。

註：如零件名稱後之色碼與主體色不同，則為隨主體色之不同而變化色別部品。

項次 NO.	機種名稱 (MODEL)			HB15V3悍將150(H7A)		
	主體色(BASIC COLOR)			銀色	黑色	
	色碼(CODE)			SILVER	BLACK	
	零 件 名 稱(Description)		基本零件號碼 (Parts Number)	S-880S	BK-0406S	
1	RR.WHEEL HUB. COMP	後輪鼓	42601-H2H-000	GR	GR	
2	FR. HUB. COMP	前輪鼓	44601-H6C-000	GR	GR	
3	BATTERY COVER	電瓶蓋	50326-H6B-000	GK	GK	
4	FR. HANDLE COVER	前把手蓋	53205-H7A-000	SQ	KV	
5	RR. HANDLE COVER	後把手蓋	53206-H6B-000	GK	GK	
6	METER VISOR ASSY	遮陽板	5327G-H7A-000	T1	T1	
7	FR. FENDER	前土除	61100-H6B-000	GA	GK	
8	FR. INNER FENDER A	前內土除 A	61101-H6B-000	KA	KA	
9	FR. INNER FENDER B	前內土除 B	61102-H6B-000	KA	KA	
10	FR. COVER	前擋板	64301-H6B-000	SQ	KV	
11	INNER BOX	內箱	64304-H6B-000	GK	GK	
12	INNER BOX LID	內箱蓋	64308-H6B-000	GK	GK	
13	FR. COVER EMBLEM	前擋板徽飾	6430G-H7A-900	T1	T1	
14	FLOOR PANEL	腳踏板	64310-H6B-000	GK	GK	
15	FLOOR MAT	腳踏板墊	64320-H6B-000	GK	GK	
16	CENTER COVER	中央護蓋	80152-H6B-000	GK	GK	
17	LUGGAGE HOOK	行李箱掛鉤	81132-H12-000	GK	GK	
18	RR. CARRIER ASSY	後架總成	8120A-H7A-010	SQ	KV	
19	R. SIDE COVER	右側蓋護條	83501-H6B-000	GA	GK	
20	R. BODY COVER ASSY	右車體蓋總成	8350G-H7A-010	SQ1	KV1	
21	L. SIDE COVER	左側蓋護條	83601-H6B-000	GA	GK	
22	L. BODY COVER ASSY	左車體蓋總成	8360G-H7A-010	SQ1	KV1	
23	RR. CENTER UP COVER	後中心上蓋	83650-H6B-000	SQ	KV	
24	RR. CENTER COVER	後中心蓋	83751-H6B-000	GA	GK	

回首頁

# 引擎部品目錄

## CONTENTS ENGINE GROUP

**E-02 汽缸頭**  
Cylinder Head

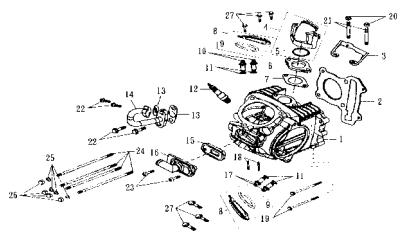

**E-04 門閥**  
Valve

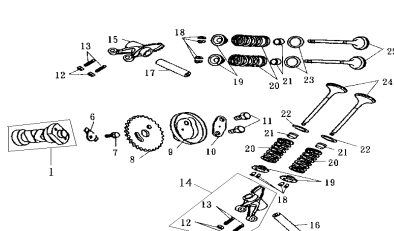

**E-06 汽缸**  
Cylinder

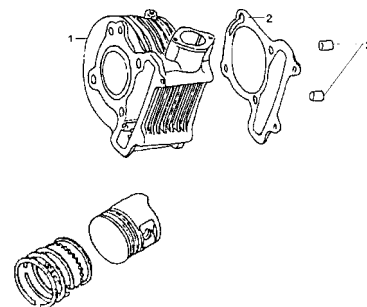

**E-08 發電線圈**  
A. C. G. Ass'y

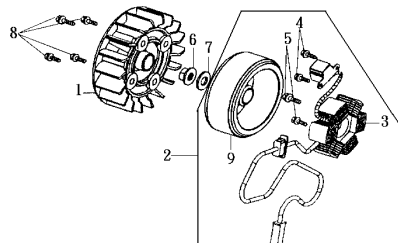

**E-09 機油泵**  
Oil Pump

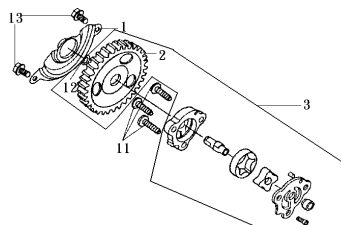

**E-12 驅動盤**  
Drive Face

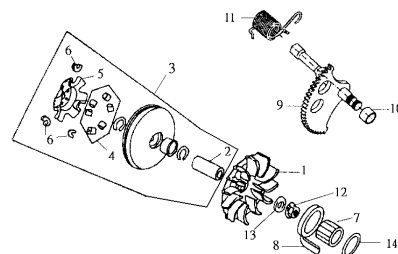

**E-13 傳動盤**  
Driven Pulley

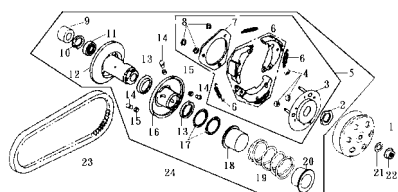

**E-14 傳動機構**  
Transmission

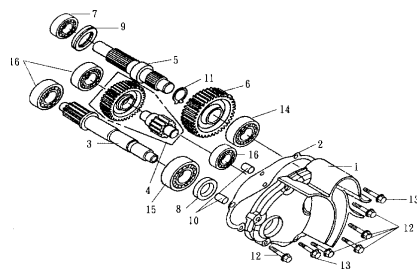

**E-16 曲軸/活塞**  
Crank /Piston

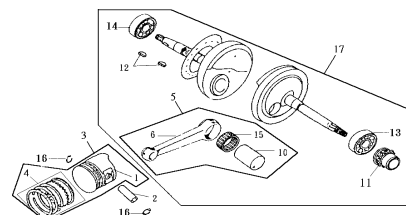

**E-17 化油器**  
Carburetor

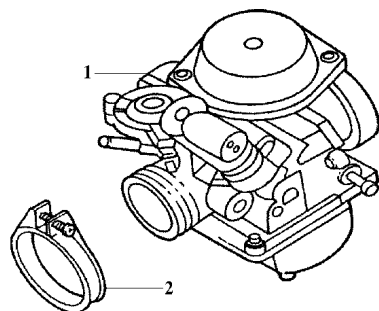

[回首頁](#)

[下一頁](#)

# 車架部品目錄

## CONTENTS FRAME GROUP

**F02 速度錶總成**  
Speedometer Assy

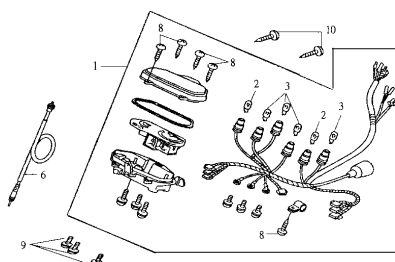

**F03 把手拉桿/開關/導線**  
Handle lever/Switch/Cable

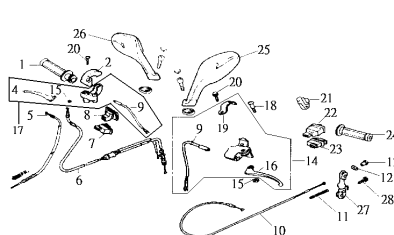

**F04 轉向把手/把手蓋**  
Steering Handle/Handle cover

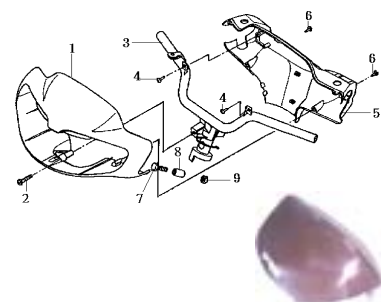

**F05 前擋板/置物箱**  
FR Cover/ Inner Box

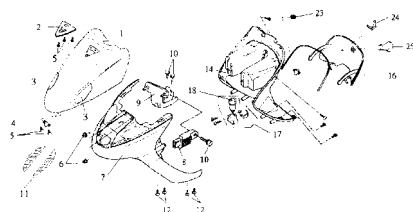

**F09 車體蓋**  
Body Cover

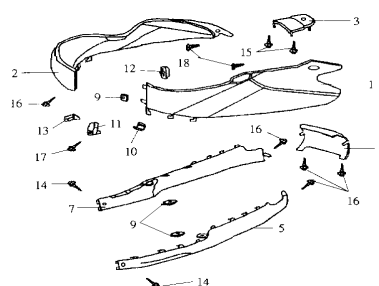

**F13 座墊/後架**  
Seat/ RRCarrier

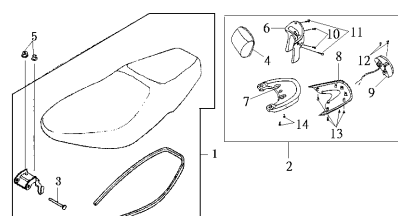

**F14 汽油箱**  
Fuel Tank

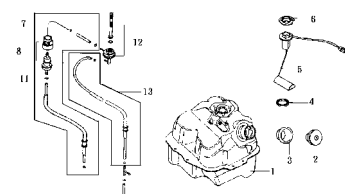

**F16 空氣濾清器**  
Air Cleaner

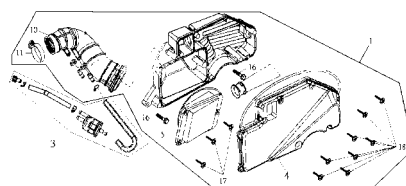

**F17 排氣管**  
EXH Muffler

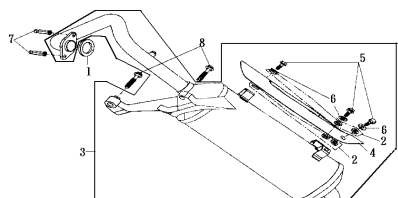

**F21 主配線**  
Wire Harness

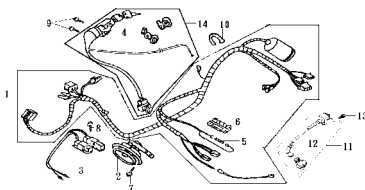

**F23 活性炭罐/空氣噴射切斷閥**  
P.V.C. Ass'y/AICV Ass'y



上一頁

回首頁

# E02 汽缸頭 CYLINDER HEAD

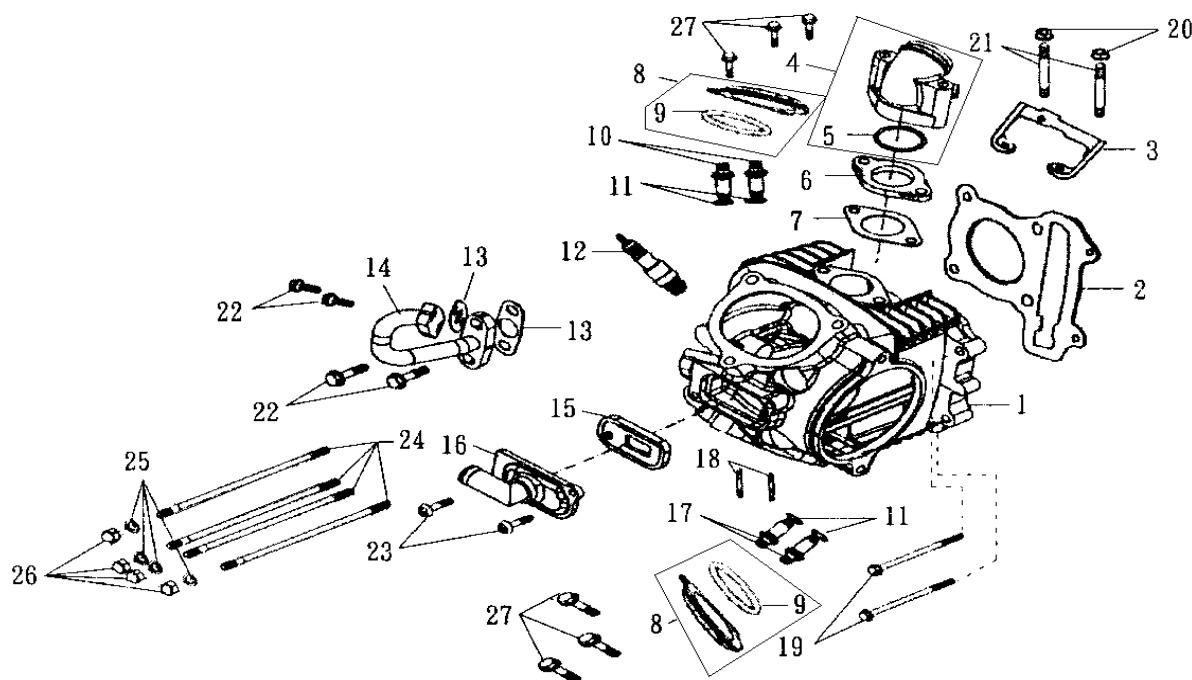

機 種 HB15V3(ATTILA 悍將4V 150)		設 變 日 期	適 用 性 量	使 用 量	說 明	
版 本 NO. A-3						
零 件 號 碼	參考價					
1. 12200-H7A-000		89/6/1	N	1	汽缸頭組	Cylinder head comp
2. 12251-H7A-000	60			1	汽缸頭墊片	Cylinder head gasket
4. 1711A-H6B-900	185			1	進氣管	Inlet pipe assy
1711A-H7C-000				1	進氣管	Inlet pipe assy
5. 91308-M9Q-000				1	O型環 27x2.0	O-Ring 27x2.0
6. 16211-M92-000				1	化油器隔熱板	Carb. Insulator
7. 16201-M92-000				1	化油器隔熱板墊片	Carb. Insulator gasket
8. 1236A-H6B-000	110			2	汽門間隙調整孔蓋	Tappet adj. Hole cap assy
9. 91302-M9Q-000				2	汽門間隙調整蓋油環	Tappet adj. Hole cap seal
10. 12237-H6B-300	45			2	進氣閥門導管	In valve guide
11. 91305-M9Q-000				4	O型環 9x1.6	O-Ring 9x1.6
12. 1PC7E	80			1	火星塞	Spark plug (C7E)
1PCR7E				1	火星塞	Spark plug (CR7E)
13. 18646-M9Q-000				2	空氣管墊片	Air pipe gasket
14. 18647-H6B-000	110			1	空氣管	Air pipe comp
15. 18601-M9Q-000	175			1	單向閥	Reed valve comp
16. 18610-H6B-000	115			1	單向閥墊片	Reed valve gasket
17. 12245-H6B-300	45	2	排氣閥門導管	Exh. Valve guide		
18. 90032-M92-300		2	雙頭螺栓 32mm	Special stud bolt 32mm		
19. 96001-06095-08		2	六角緣面螺栓 6x95	SH. Flange bolt 6x95		
20. 94050-06000		2	六角緣面螺帽	Flange nut		
21. 90033-M92-000		2	雙頭螺栓 6x55	Stud bolt 6x55		
22. 96001-06020-08		4	六角緣面螺栓 6x20	SH. Flange bolt 6x20		

註：價格如有變動以新價格為準，恕不另行通知！



鼎豪實業 2000.02

PAGE:002

回首頁

下一頁

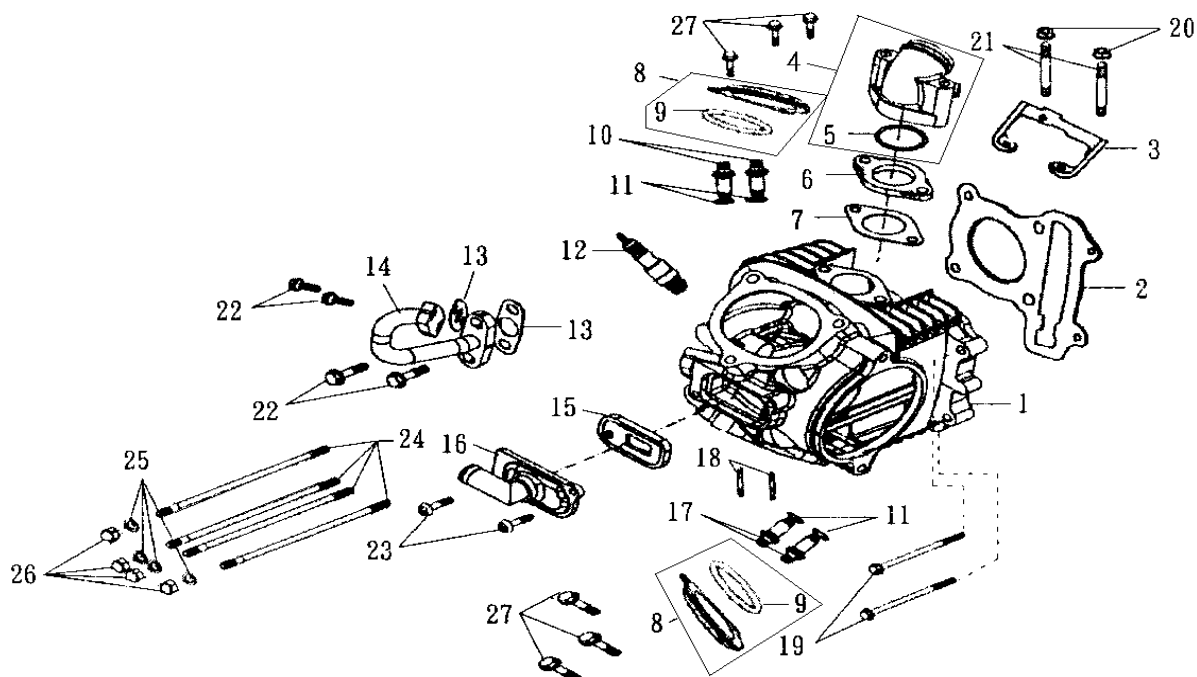

機 種 HB15V3(ATTILA 悍將4V 150)		設 變 日 期	適 用 性	使 用 量	說 明	
版 本 NO.A-1						
零 件 號 碼	參考價					
23. 93500-06016-0H				2	平面螺絲 6x16	Pan screw 6x16
24. 90031-107-010				4	汽缸六角緣面螺栓	Cylinder stud bolt
25. 90442-028-000				4	墊圈 8mm	Sealing washer 8mm
26. 90443-107-000				4	螺帽 8mm	Cap nut 8mm
27. 96001-06016-08				6	六角緣面螺栓 6x16	SH. Flange bolt 6x16

註：價格如有變動以新價格為準，恕不另行通知！



鼎豪實業 2000.02

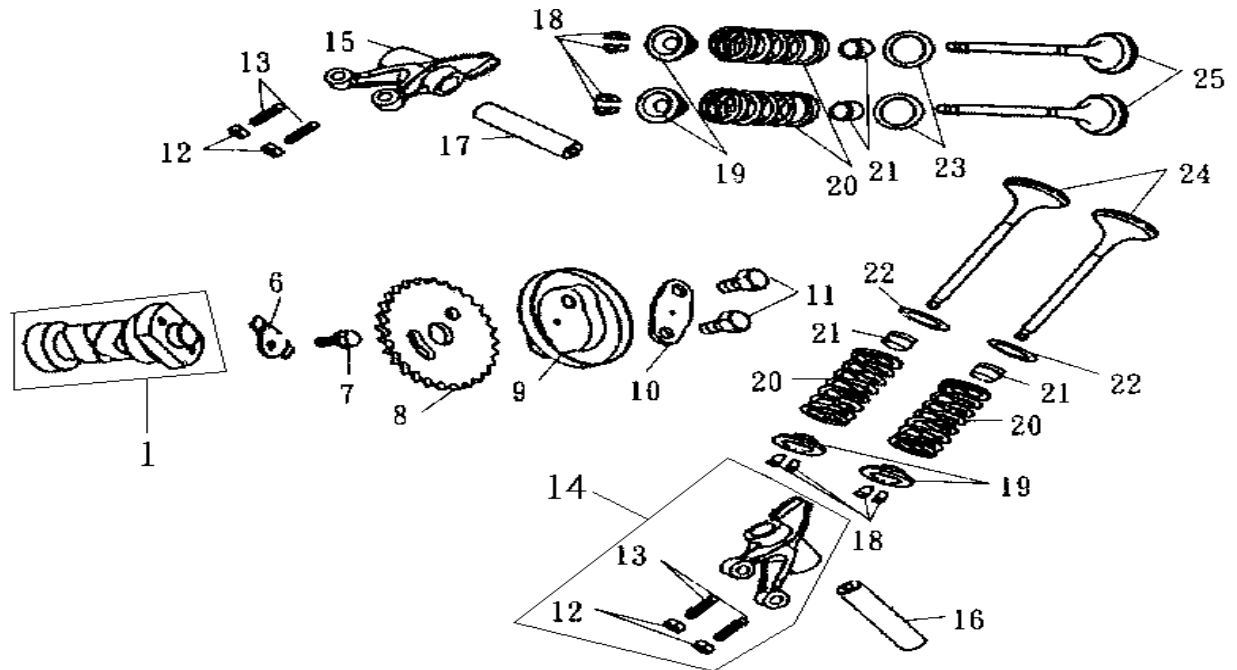

機 種 HB15V3(ATTILA 悍將4V 150)		設 變 日 期	適 用 性 量	使 用 量	說 明
版 本 NO .A-2					
零 件 號 碼	參 考 價				
1. 14100-H7A-000	65	89/7/11	Y	1	凸輪軸組 Cam shaft comp
6. 14457-H7A-000				1	固定板 Cam shaft setting plate
7. 96001-06010-00				1	六角緣面螺栓 6x10 SH. Flange bolt 6x10
8. 14105-A31-000				1	齒輪 Cam sprocket
9. 14108-M36-000				1	離心盤 Centrifugal disk
10. 14105-X01-000	22			1	齒輪墊圈 Cam sprocket washer
11. 90083-X01-000				2	螺栓 6mm Lock nut 6mm
12. 90206-M9Q-000				4	調整螺絲固定螺帽 Tappet adj. Screw nut
13. 90012-M9Q-000				4	挺桿調整螺絲 Tappet adj. Screw
14. 14441-H7A-000-F2	435			1	排氣閥門搖臂 EXH. Valve rocker arm
15. 14431-H7A-000-F2				1	進氣閥門搖臂 IN. Valve rocker arm
16. 14452-H6B-000				1	排氣閥門搖臂軸 EXH. Valve rocker arm shaft
17. 14451-H6B-000	33			1	進氣閥門搖臂軸 IN. Valve rocker arm shaft
18. 14781-M9Q-000	40			8	閥門栓 Valve cotter
19. 14771-H6B-000				4	閥門彈簧保持器 Valve spring retainer
20. 14751-H6B-000				4	閥門彈簧 Valve spring
21. 12209-MA6-003(修正後)	30			4	汽門桿油封 Valve stem seal

註：價格如有變動以新價格為準，恕不另行通知！



鼎豪實業 2000.02



# E04-1 凸輪軸 閥門 CAM SHAFT VALVE

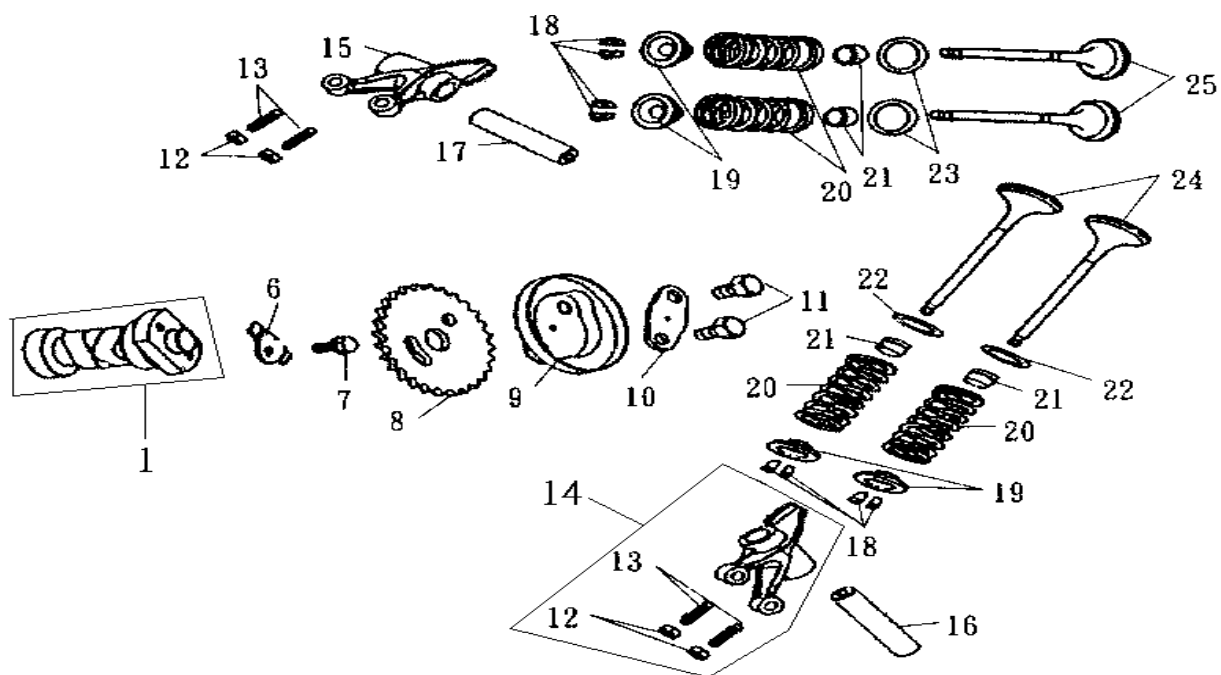

機 種 HB15V3(ATTILA 悍將4V 150)		設 變 日 期	適 用 性	使 用 量	說 明	
版 本 NO. A-1						
零 件 號 碼	參 考 價					
22. 12203-H6B-300	75			2	排氣閥門座	EXH. Valve seat
23. 12202-H6B-300	75			2	進氣閥門座	IN. valve seat
24. 14721-H6B-000	195			2	排氣閥	EXH. Valve
25. 14711-H6B-000	120			2	進氣閥	IN. valve

註：價格如有變動以新價格為準，恕不另行通知！



鼎豪實業 2000.02



# E06 汽缸 CYLINDER

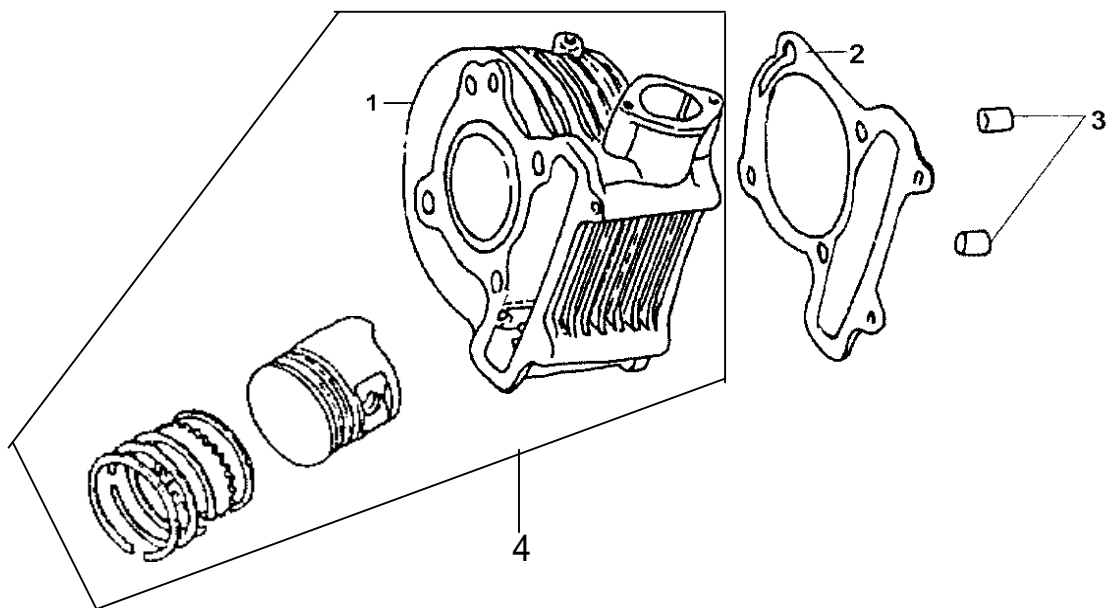

機 種 HB15V3(ATTILA 悍將4V 150)		設 變 日 期	適 用 性 量	使 用 量	說 明	
版 本 NO..A-1						
零 件 號 碼	參 考 價					
1. 12101-H7C-000				1	汽缸	Cylinder
2. 12191-H6B-000				1	汽缸墊片	Cylinder gasket
3. 94301-10200				2	固定梢 10x20	Dowel pin 10x20
4. 12100-H7C-000-A				1	汽缸整組	Cylinder assy

註：價格如有變動以新價格為準，恕不另行通知！



鼎豪實業 2000.02

# E08 發電機 AC. GENERATOR

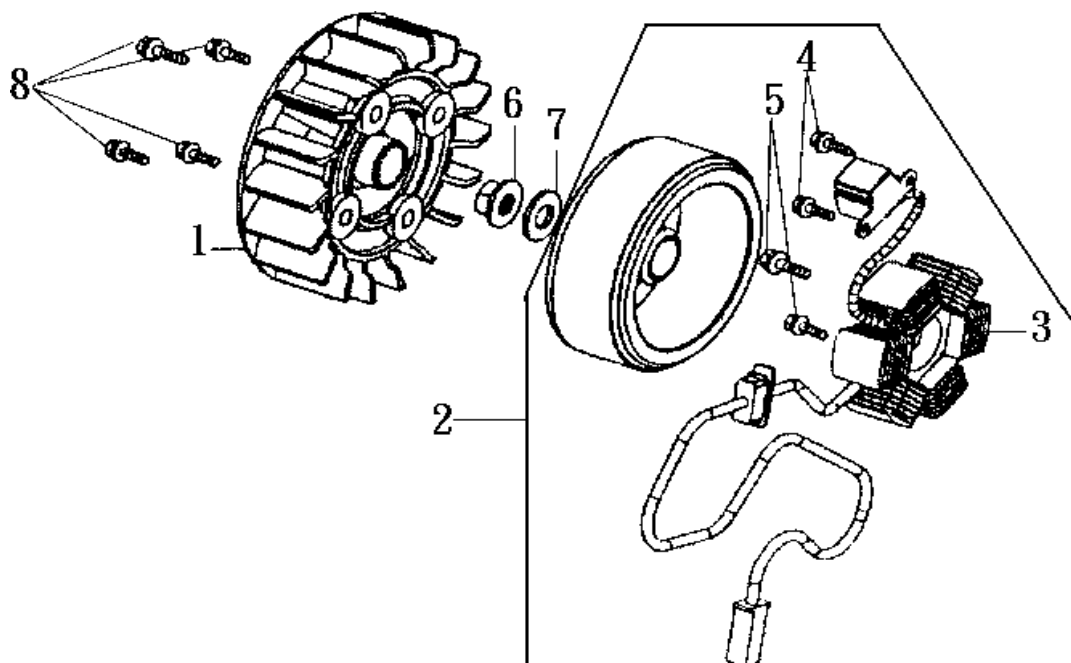

機 種 HB15V3(ATTILA 悍將4V 150)		設 變 日 期	適 用 性	使 用 量	說 明	
版 本 NO.A-2						
零 件 號 碼	參 考 價					
1. 19510-M92-000	55	90/5/16	否	1	冷卻風扇	Cooling fan comp
2. 31100-H7A-000	505			1	飛輪總成	Fly wheel assy
31100-H6B-000				1	飛輪總成	Fly wheel assy
3. 31120-H6B-000				1	線圈	Stator comp
4. 92101-05012-0A				2	六角螺栓 5x12	Hex. Bolt 5x12
5. 96001-06018-08				2	六角緣面螺栓 6x18	SH. Flange bolt 6x18
6. 94050-12000				1	六角緣面螺帽 12mm	Flange nut 12mm
7. 90440-M9Q-000				1	平面墊圈 12mm	Plain washer 12mm
8. 95701-06018-08					4	六角緣面螺栓 6x18

註：價格如有變動以新價格為準，恕不另行通知！



鼎豪實業 2000.02

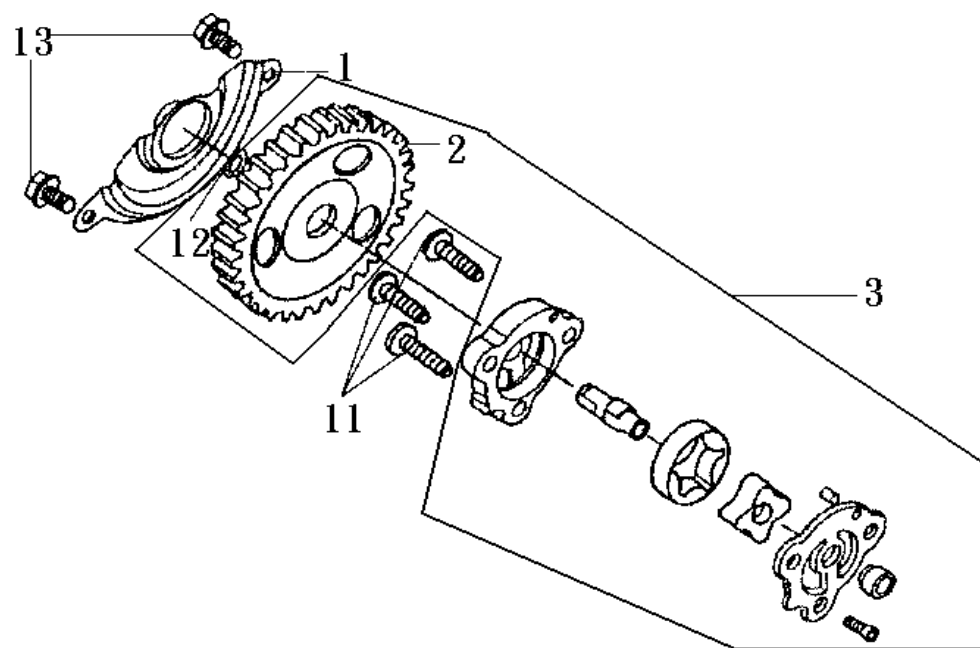

機 種 HB15V3(ATTILA 悍將4V 150)		設 變 日 期	適 用 性	使 用 量	說 明	
版 本 NO. A-1						
零 件 號 碼	參 考 價					
1. 15711-M92-000	30			1	機油泵分隔器	Oil pump separator
2. 15133-M92-000				1	機油泵驅動齒輪	Oil pump driven gear
3. 15100-H7A-000				1	油泵總成	Oil pump assy
11. 93600-06025-0A				3	螺栓 6x25	Flange bolt 6x25
12. 90602-N01-000				1	C夾管 8mm	C clip 8mm
13. 96001-06012-08				2	六角緣面螺栓 6x12	SH. Flange bolt 6x12

註：價格如有變動以新價格為準，恕不另行通知！



鼎豪實業 2000.02

# E-12 驅動盤 DRIVE FACE

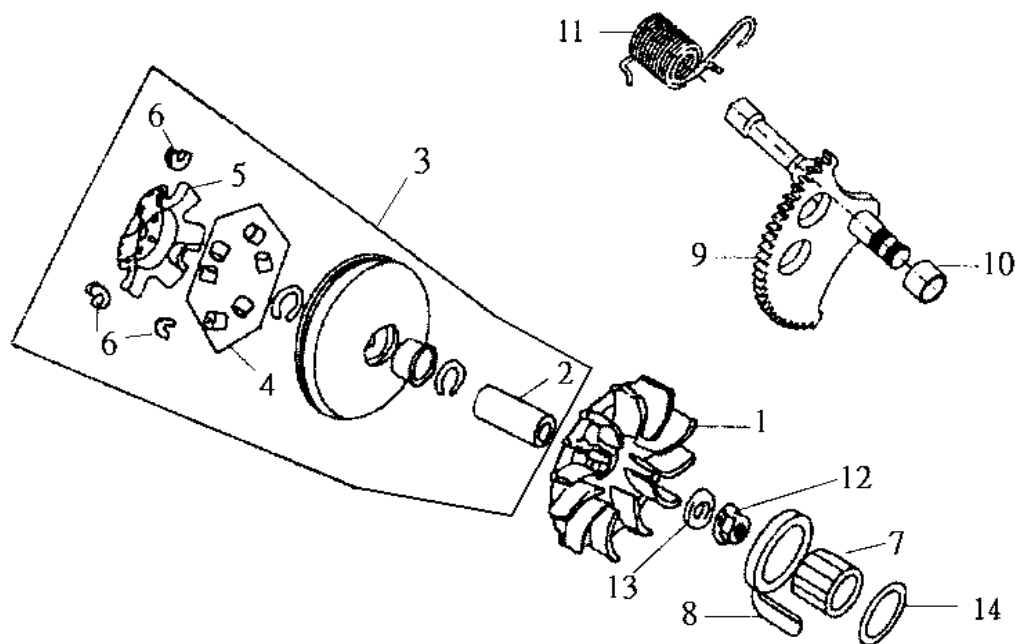

機 種 HB15V3(ATTILA 悍將4V 150)		設 變 日 期	適 用 性	使 用 量	說 明	
版 本 NO .A-1						
零 件 號 碼	參 考 價					
1. 22102-M92-000	220			1	驅動盤	Drive face comp
2. 22105-M92-000	75			1	驅動盤輪轂	Drive face boss
3. 2211A-H7A-000	540			1	滑動驅動盤組	Movable drive face comp
4. 22121-H7A-000-A				6	配重滾子組	Weight roller set
5. 22131-M92-000	75			1	斜板	Ramp plate
6. 22132-M92-000-A	24			3	滑動片組	Slide piece set
7. 28230-M92-000	180			1	起動齒輪組	Kick driven gear comp
8. 28233-M92-000				1	起動桿磨擦彈簧	Kick starter friction spring
9. 28250-M92-000	240			1	起動軸組	Kick starter spindle comp
10. 28254-M92-000				1	起動軸襯套	Kick spindle bush
11. 28281-M92-000	30			1	起動桿回位彈簧	Kick return spring
12. 90203-M9Q-000				1	六角緣面螺帽 12mm	C flange nut 12mm
13. 90440-M9Q-000				1	墊圈 12mm	Plain washer 12mm
14. 90452-M9Q-000				1	墊圈 12mm	Thrust washer 12mm

註：價格如有變動以新價格為準，恕不另行通知！



鼎豪實業 2000.02

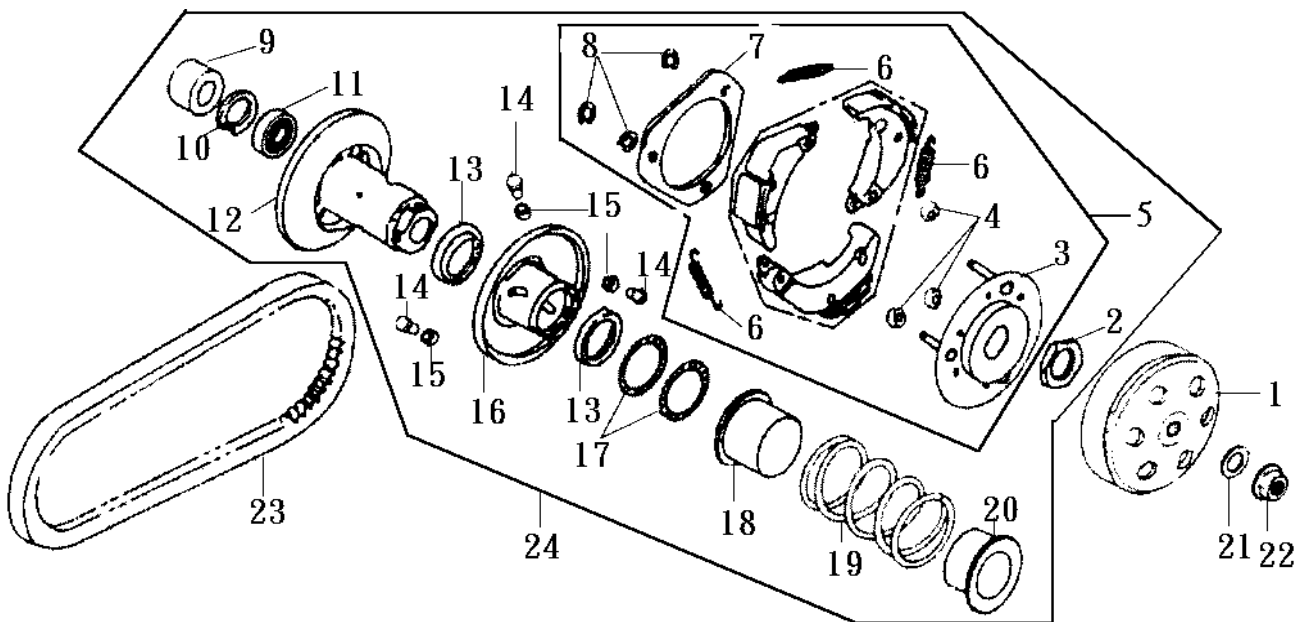

機 種 HB15V3(ATTILA 悍將4V 150)		設 變 日 期	適 用 性 量	使 用 量	說 明	
版 本 NO..A-1						
零 件 號 碼	參 考 價					
1. 22101-M9Q-000	395			1	離合器外套	Clutch outer
22101-GY6-940	395			1	離合器外套	Clutch outer
2. 90202-M9Q-000				1	特殊螺帽 28mm	Special nut 28mm
3. 22350-M9Q-000	130			1	驅動盤	Drive plate comp
4. 22804-M9Q-000				3	離合器防震橡膠	Clutch damper rubber
5. 22300-M9Q-000	390			3	離合器配重組	Clutch weight set
6. 22401-M9Q-000				3	離合器彈簧	Clutch spring
7. 22361-M9Q-000				1	離合器側板	Clutch side plate
8. 90605-M9Q-000				3	夾環 7mm	Circle clip 7mm
9. 91001-M9Q-300	105			1	滾針軸承 20x29x18	Needle bearing 20x29x18
10. 94520-28000				1	夾環 28mm	IN circle 28mm
11. 91002-M9Q-300				1	軸環 6902U	Radial ball bearing 6902U
12. 23210-M92-000	455			1	傳動盤	Driven face comp
13. 91211-V02-000				2	傳動盤油封	Driven face seal 34x41x4
14. 23225-M9Q-000				3	滾導梢	Roller guide pin
15. 23226-M9Q-000				3	滾子	Guide roller
16. 23220-H7A-000				1	滑動傳動盤	Movable driven face comp
17. 91384-M9Q-000				2	O型環 38.8x1.9	O-ring 38.8x1.9
18. 23237-M9Q-000	32			1	油封軸環	Seal collar
19. 23233-H7A-000				1	傳動盤彈簧	Driven face spring
20. 23238-M9Q-000				1	彈簧軸環	Spring collar
21. 90440-M9Q-000				1	墊圈 12mm	Plain washer 12mm

註：價格如有變動以新價格為準，恕不另行通知！



鼎豪實業 2000.02

PAGE:015

上一頁

下一頁

# E-13-1 傳動盤 DRIVEN PULLEY

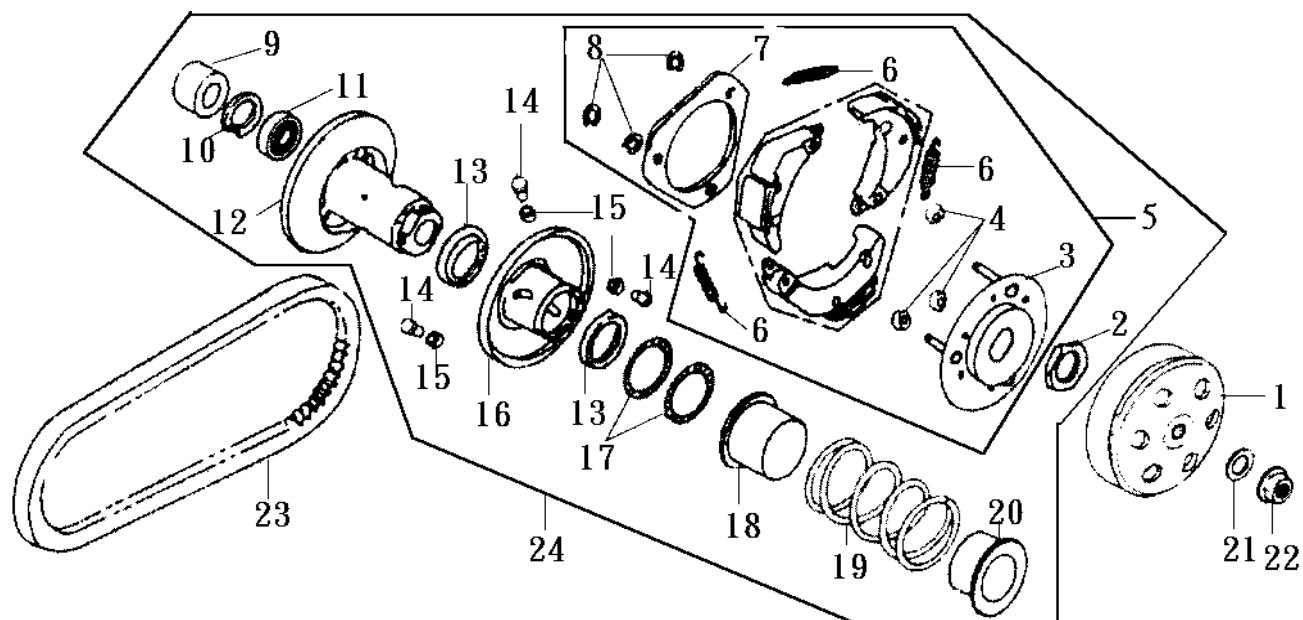

機 種 HB15V3(ATTILA 悍將4V 150)		設 變 日 期	適 用 性	使 用 量	說 明
版 本 NO. A-1					
零 件 號 碼	參 考 價				
22. 90203-M9Q-000	1840			1	六角緣面螺帽 12mm C flange nut 12mm
23. 1B01H7A01				1	驅動皮帶 Drive belt
24. 23010-H7A-000				1	驅動盤總成 Driven pulley assy

註：價格如有變動以新價格為準，恕不另行通知！



鼎豪實業 2000.02

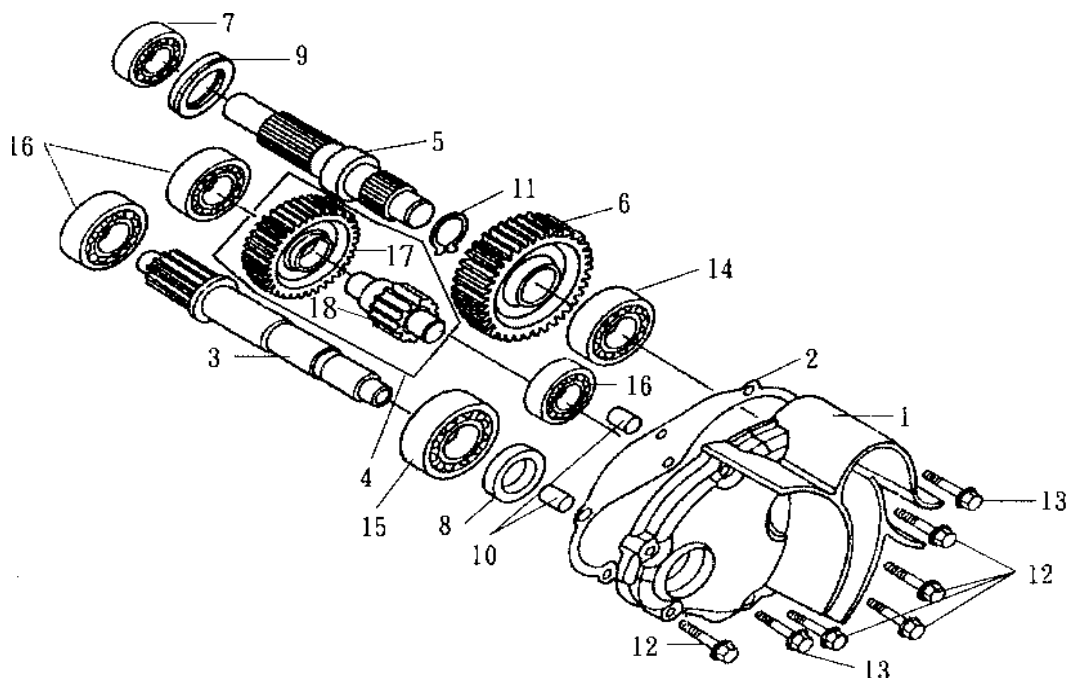

機 種 HB15V3(ATTILA 悍將4V 150)		設 變 日 期	適 用 性	使 用 量	說 明	
版 本 NO. A-1						
零 件 號 碼	參 考 價					
1. 21301-M92-000	595			1	變速箱蓋	Mission cover
2. 21395-M92-000	20			1	變速箱蓋墊片	Mission cover gasket
3. 23411-H7A-000				1	驅動軸	Drive shaft
4. 23420-H7A-000				1	副軸組	Counter shaft comp
5. 23431-M92-000	265			1	最終軸	Final shaft
6. 23432-M92-000	273			1	最終齒輪	Final gear
7. 96150-60043-10	100			1	軸承 6004U	Radial ball bearing 6004U
8. 91202-M9Q-300				1	油封 20x32x6	Oil seal 20x32x6
9. 91255-M9Q-300				1	油封 27x42x7	Oil seal 27x42x7
10. 94301-08140				2	固定梢 8x14	Dowel pin 8x14
11. 94510-20000				1	外夾環 20mm	EX. Circle clip 20mm
12. 96001-06025-08				5	六角緣面螺栓 6x25	SH. Flange bolt 6x25
13. 96001-06032-08				2	六角緣面螺栓 6x32	SH. Flange bolt 6x32
14. 96100-62033-00	55			1	軸承 6203C3	Radial ball bearing 6203C3
15. 96100-62043-00	62			1	軸承 6204C3	Radial ball bearing 6204C3
16. 96100-63013-00	65			3	軸承 6301C3	Radial ball bearing 6301C3
17. 23422-H7A-300				1	副軸齒輪	Counter gear
18. 23421-M92-300				1	副軸齒輪軸	Count shaft

註：價格如有變動以新價格為準，恕不另行通知！



鼎豪實業 2000.02



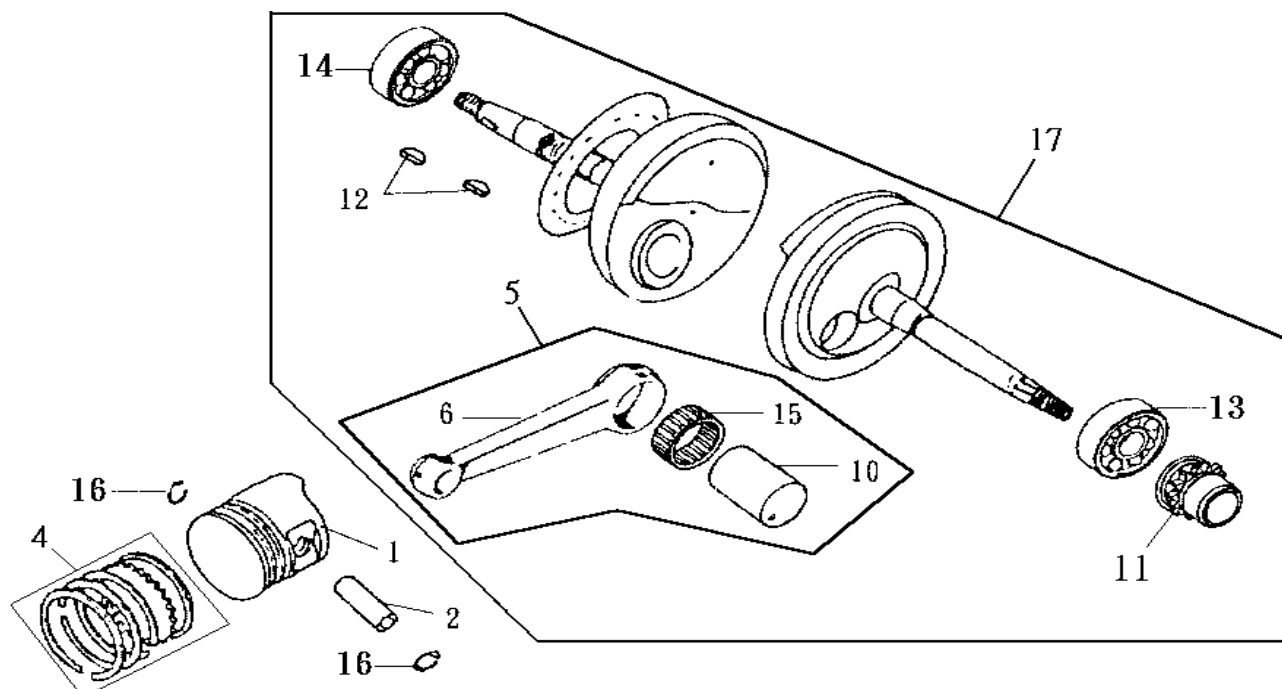

機 種 HB15V3(ATTILA 悍將4V 150)		設 變 日 期	適 變 用 性	使 用 量	說 明			
版 本 NO..A-1								
零 件 號 碼	參 考 價							
1. 13101-H7C-000	30			1	活塞	Piston		
2. 13111-KJ9-000				1	活塞梢	Piston pin		
4. 13010-H7C-000				1	活塞環組	Piston-ring set		
5. 1320A-H7A-000	95			1	曲軸連桿總成	Connecting rod set		
6. 13201-H7A-000				1	連桿	Connecting rod		
10. 13381-M92-300				1	曲軸梢	Crank pin		
11. 14311-M92-300	345			1	正時齒輪	Timing sprocket		
12. 90702-M9Q-000				2	半圓鍵 25x14x4	Wood ruffkey 25x14x4		
13. 91001-X06-911-M1				1	軸承 6305	Radial ball bearing 6305		
14. 91002-M92-300	175			1	軸承 TMB3/22	Radial ball bearing TMB3/22		
15. 91101-M9Q-000				1	連桿軸承	Connecting rod bearing		
16. 94601-15000				2	活塞梢夾環 15mm	Piston pin clip 15mm		
17. 13000-H7C-000						1	曲軸	Crank shaft comp

註：價格如有變動以新價格為準，恕不另行通知！



鼎豪實業 2000.02

## E17 化油器 CARBURETOR

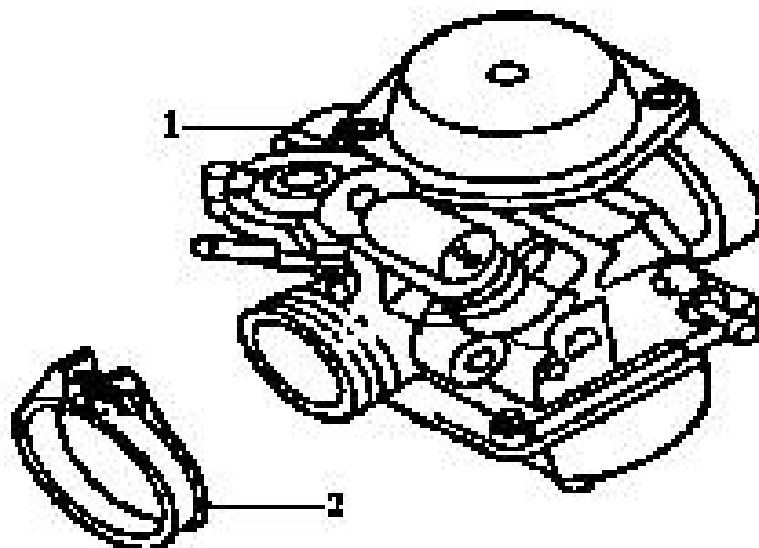

機 種 HB15V3(ATTILA 悍將4V 150)		設 變 日 期	適 用 性	使 用 量	說 明	
版 本 NO ..A-1						
零 件 號 碼	參 考 價					
1. 16100-H7A-000-01	2250			1	化油器	Carburetor comp
2. 17256-M9Q-000				1	絕緣帶	Insulator band

註：價格如有變動以新價格為準，恕不另行通知！



鼎豪實業 2000.02

# F02 儀錶組 SPEEDOMETER

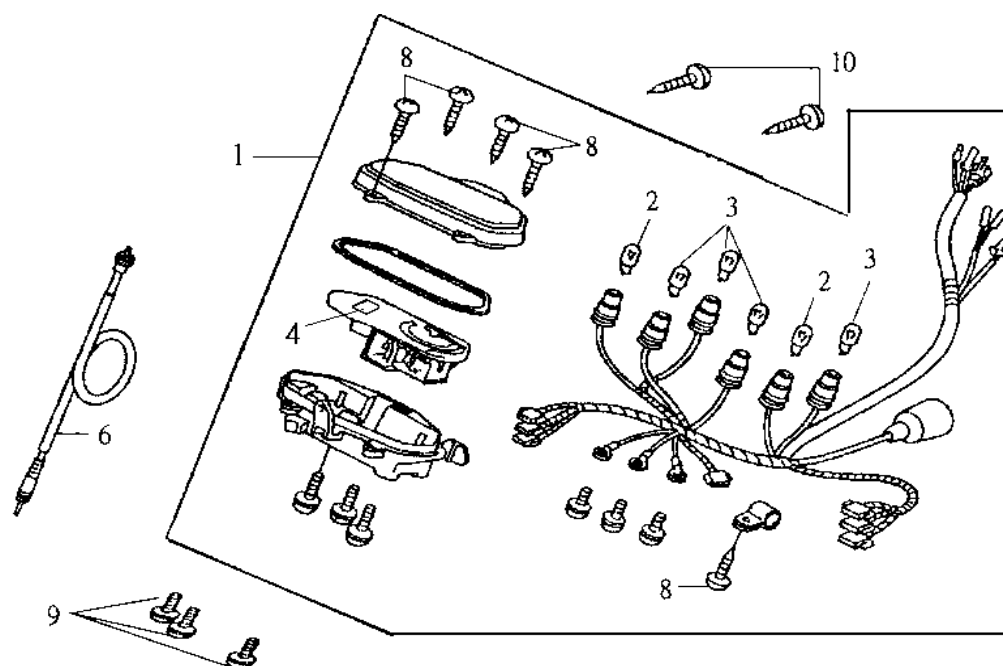

機 種 HB15V3(ATTILA 悍將4V 150)		設 變 日 期	適 用 性	使 用 量	說 明	
版 本 NO..A-1						
零 件 號 碼	參 考 價					
1. 37200-H7A-000	1360			1	儀錶總成	Speedometer assy
2. 34908-M9Q-000				2	燈泡 12v/3.4w	Bulb wedge base 12v/3.4w
3. 34908-M9Q-100				4	燈泡 12v/1.7w	Bulb wedge base 12v/1.7w
4. 37310-T53-000				1	電子油錶	Fuel meter & clock comp
6. 44830-H6C-000	50			1	速度錶導線組	Speedometer cable comp
8. 93903-24420				5	攻絲螺絲 4x16	Tapping screw 4x16
9. 93903-25320				3	攻絲螺絲 5x16	Tapping screw 5x16
10. 93903-24320				2	攻絲螺絲 4x12	Tapping screw 4x12

註：價格如有變動以新價格為準，恕不另行通知！



鼎豪實業 2000.02

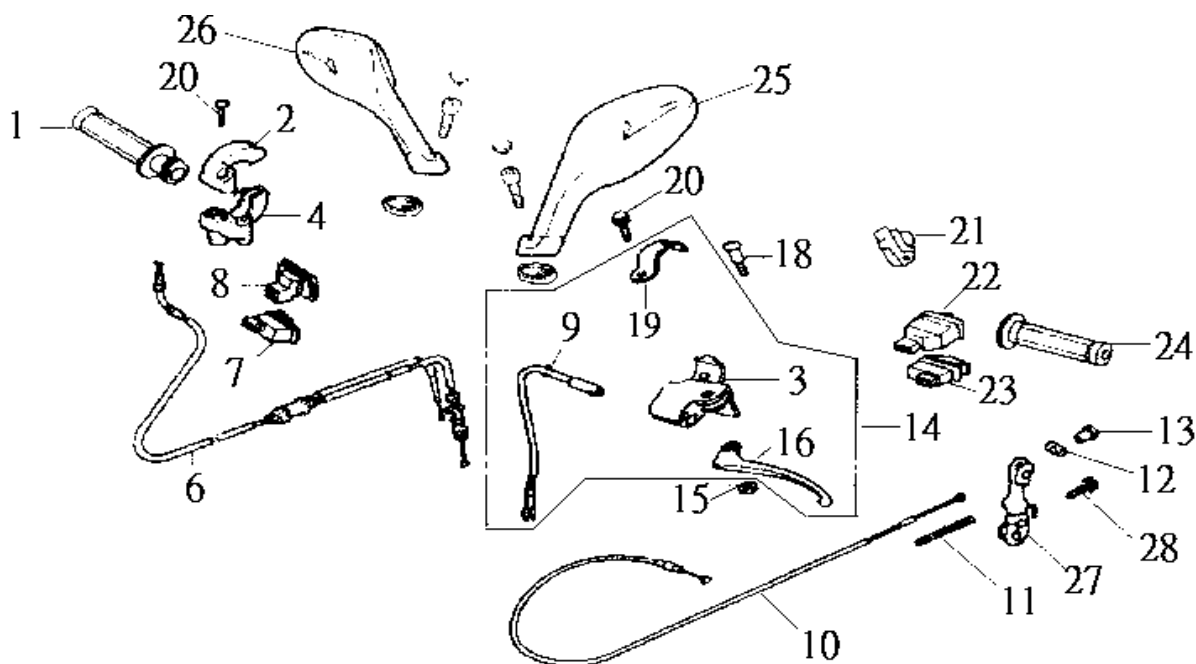

機 種 HB15V3(ATTILA 悍將4V 150)		設 變 日 期	適 用 性 量	使 用 量	說 明	
版 本 NO. A-1						
零 件 號 碼	參 考 價					
1. 53140-H6B-000	45			1	節流管(一體式)	Throt grip comp
2. 53167-H09-000	30			1	節流管上座	Housing up throt
3. 53172-V02-900	65			1	手拉桿座	Handle level braket
4. 53168-H09-000	32			1	右剎車拉桿	R. strg. Handle level
6. 17910-H6B-000	145			1	加油線	Throt cable comp
7. 35160-M9Q-000	40			1	起動開關	Start switch unit
8. 35150-M38-000	85			1	前燈開關	Light switch unit
9. 35340-M9Q-000	37			1	右剎車開關	FR. Stop switch
10. 43450-H6B-000	90			1	後剎車線	RR. Brake cable comp
11. 43472-H6B-000				1	後剎車彈簧	RR. Brake return spring
12. 95015-32001				1	接頭	Brake arm joint B
13. 95015-42000				1	調整螺帽	Adj. Nut B
14. 5317B-H12-800	170			1	左剎車拉桿總成	L. strg. Handle level assy
15. 94001-05000-0S				2	六角緣面螺帽 5mm	Hex. Nut 5mm
16. 53178-V02-800	38			1	左把手拉桿	L. handle level
18. 90115-M9Q-000				1	螺栓	Handle level pivot screw
19. 53173-GY6-920				1	方向把手托架固定帶	Band handle brake
20. 96001-06020-00				2	緣面螺栓 6x20	Flange bolt 6x20
21. 35170-M9Q-000	75			1	遠近燈開關	Dimmer switch unit

註：價格如有變動以新價格為準，恕不另行通知！



鼎豪實業 2000.02

PAGE:023

上一頁

下一頁

# F-03-1 導線 開關 手柄拉桿 CABLE SWITCH HANDLE LEVEL

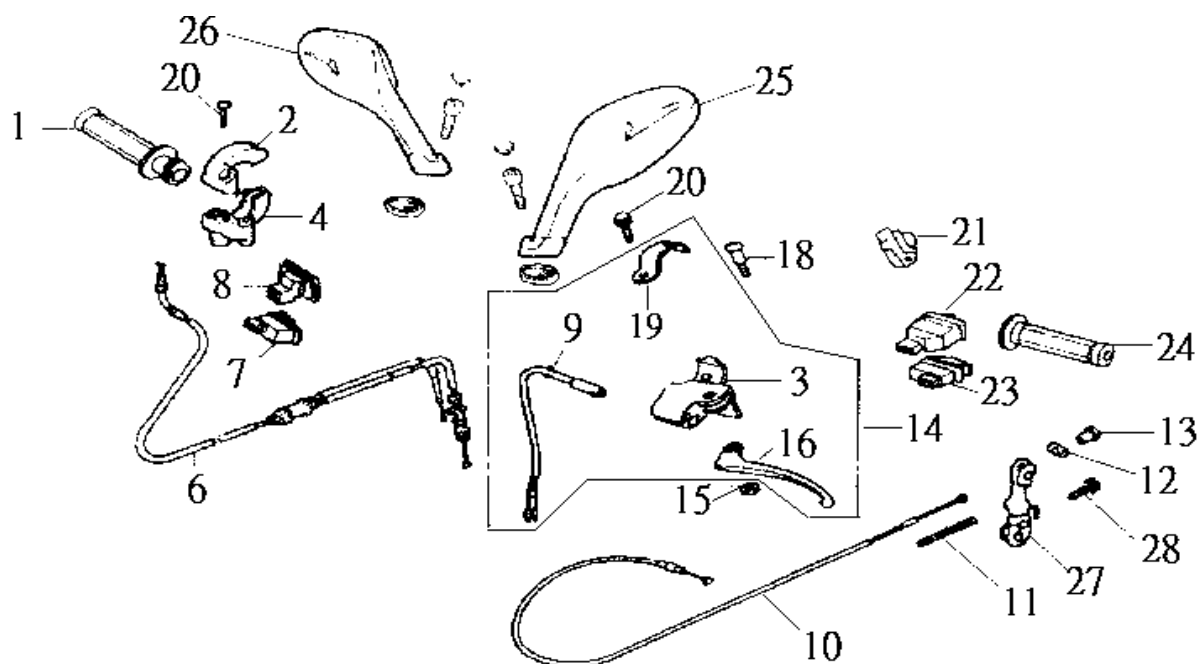

機 種 HB15V3(ATTILA 悍將4V 150)		設 變 日 期	適 用 性	使 用 量	說 明	
版 本 NO..A-1						
零 件 號 碼	參 考 價					
22. 35200-M9Q-000	50			1	方向燈開關	Winker switch unit
23. 35180-M9Q-000	41			1	喇叭開關組	Horn switch unit
24. 53166-H6B-000	25			1	左把手管	L. handle grip
25. 88110-H13-000	140			1	右後視鏡	R. back mirror assy
26. 88120-H13-000	140			1	左後視鏡	L. back mirror assy
27. 43410-M92-000	50			1	後剎車臂	RR. Brake arm
28. 95701-06032-00				1	緣面螺栓 6x32	Flange bolt 6x32

註：價格如有變動以新價格為準，恕不另行通知！



鼎豪實業 2000.02

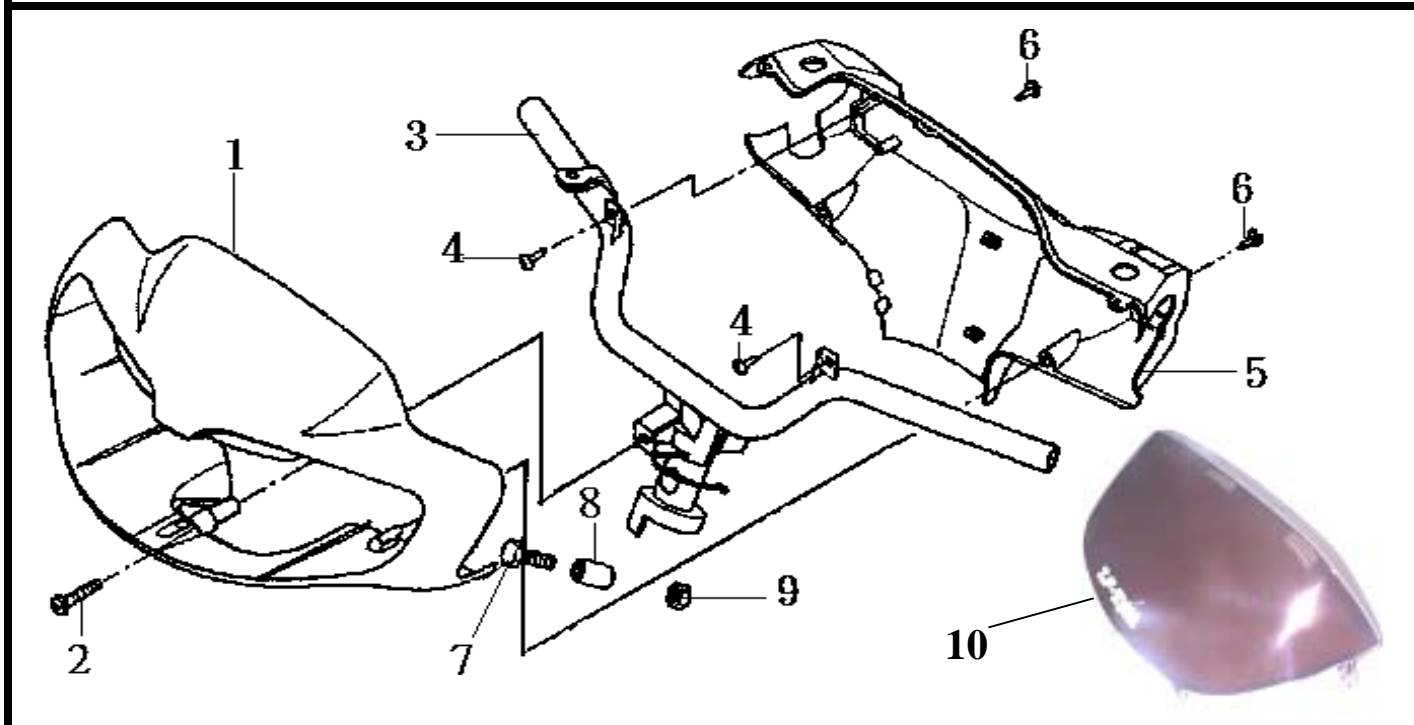

機 種 HB15V3(ATTILA 悍將4V 150)		設 變 日 期	適 用 性	使 用 量	說 明	
版 本 NO..A-1						
零 件 號 碼	參 考 價					
1. 53205-H7A-000-SQ	390			1	前把手蓋(銀色)	FR. Cover(S-880S)
53205-H7A-000-KV	390			1	前把手蓋(黑色)	FR. Cover(BK-0406S)
2. 93891-05050-07				1	墊圈螺絲 5x50	Washer screw 5x50
3. 53100-H6C-000	450			1	把手	Strang handle comp
4. 93903-24320				2	攻絲螺釘 4x12	Tapping screw 4x12
5. 53206-H6B-000-GK	180			1	後把手蓋	RR. Handle cover(GY-426U)
6. 93903-44380				6	攻絲螺釘 4x12	Tapping screw 4x12
7. 90106-M9Q-000				1	緣面螺栓 10x50	Flange bolt 10x50
8. 53125-M9Q-000	33			1	把手架襯套	Handle setting collar
9. 90304-M9Q-000				1	U型緣面螺帽	Flange U nut 10mm
10. 5327G-H7A-000-T1	85			1	遮陽板	Meter visor assy.

註：價格如有變動以新價格為準，恕不另行通知！



鼎豪實業 2000.02

# F-05 前擋板 前置物箱 FRONT COVER INNER BOX

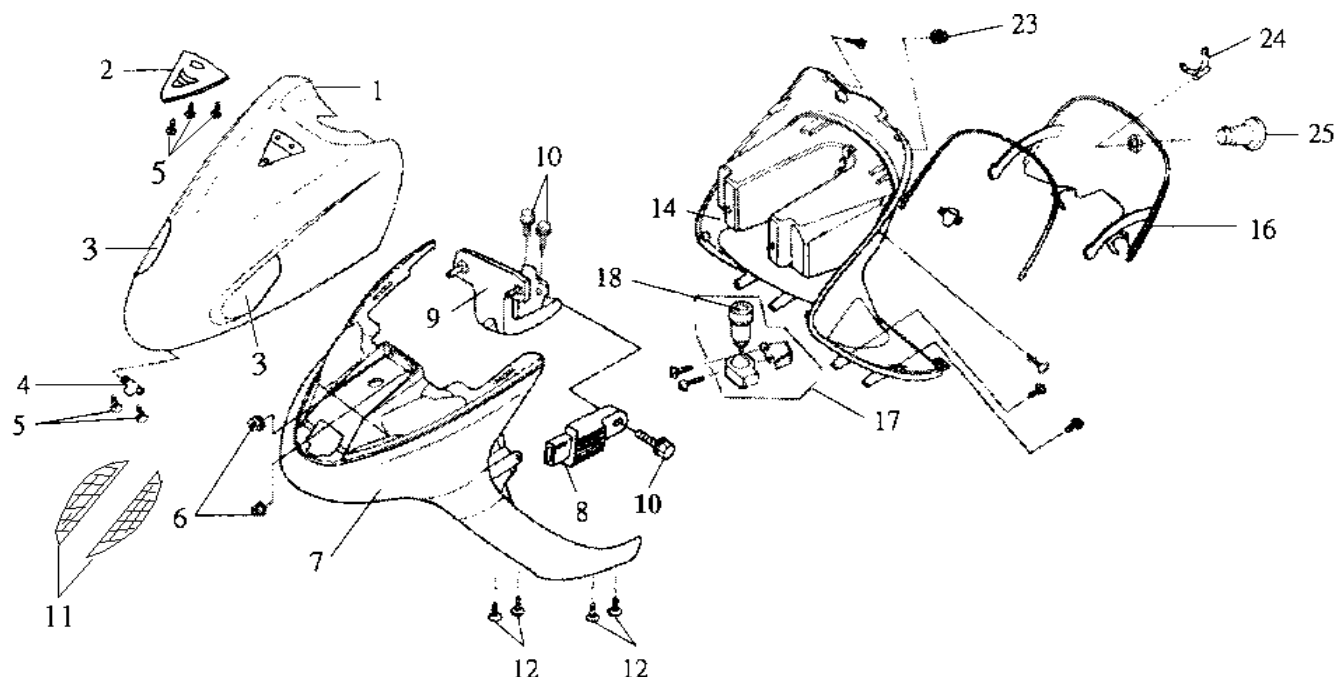

機 種 HB15V3(ATTILA 悍將4V 150)		設 變 日 期	適 用 性 量	使 用 量	說 明	
版 本 NO.A-2						
零 件 號 碼	參 考 價					
1. 64301-H6B-000-SQ	640	89/11/16	N	1	前擋板(銀色)	FR. Cover(S-880S)
64301-H6B-000-KV	640			1	前擋板(黑色)	FR. Cover(BK-0406S)
2. 6430G-H6E-000(錯誤)	195			1	前擋板標誌	FR. Cover emblem
6430G-H7A-900-T1	260			1	前擋板標誌	FR. Cover emblem
3. 3314A-H6B-000				1	左右位置燈	L/R. Position lamp
4. 64305-H12-000				1	前擋板托架	FR. Cover stay
5. 93903-24320				3	攻絲螺釘 4x12	Tapping screw 4x12
6. 94050-06080				2	緣面螺帽 6mm	Flange nut 6mm
7. 61100-H6B-000-GK	270			1	前土除	FR. Fender(GY-426U)
8. 31600-KBN-920	210			1	整流調整器	REG. Rec comp
9. 50315-H6B-000	110			1	前土除支架	FR. Fender stay
10. 95701-06012-08				3	緣面螺栓 6x12	Flange bolt 6x12
11. 33145-H6B-000				1	右位置燈殼	R. position lamp lens
33245-H6B-000				1	左位置燈殼	L. position lamp lens
12. 93903-44380				4	攻絲螺釘 4x12	Tapping screw 4x12
14. 64304-H6B-000-GK	355			1	內箱	Inner box(GY-426U)
16. 64308-H6B-000-GK	125			1	內箱蓋	Inner box lid(GY-426U)
17. 38300-M34-010	165			1	閃光器總成	Winker relay assy
18. 38301-A31-000	125			1	閃光器	Relay comp ap winker
23. 90301-M9Q-900				1	螺帽 6mm	Open stay nut 6mm
24. 75581-M9Q-000				1	鎖匙彈簧	Lock key set unit
25. 77233-M9Q-900	81			1	內箱鎖	Inner box lock assy

註：價格如有變動以新價格為準，恕不另行通知！

PAGE:028



鼎豪實業 2000.02

上一頁

下一頁



# F-09 車體蓋 BODY COVER

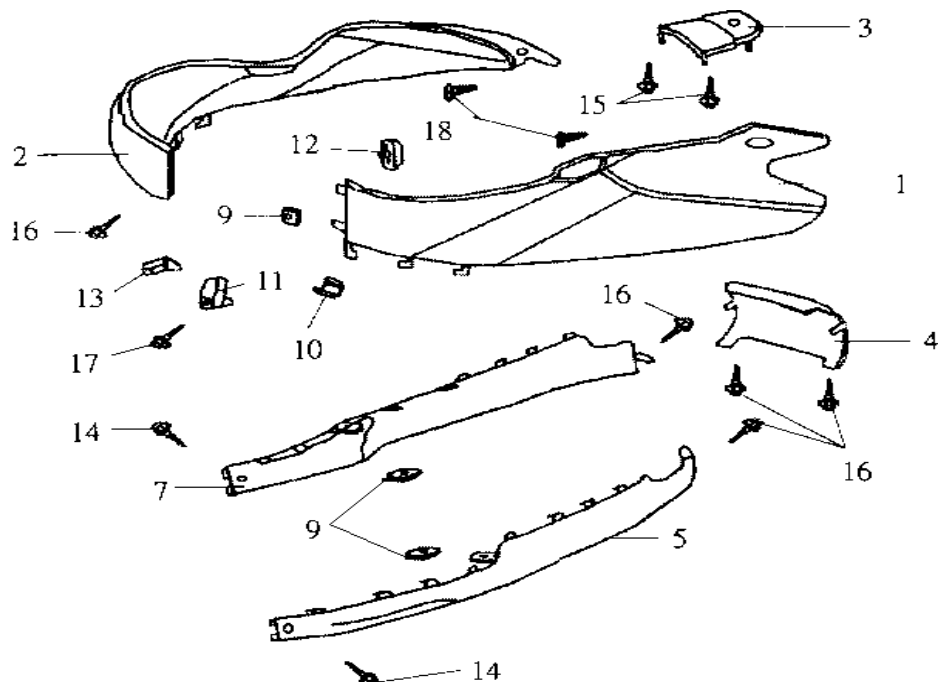

機 種 HB15V3(ATTILA 悍將4V 150)		設 變 日 期	適 用 性 量	使 用 量	說 明
版 本 NO .A-1					
零 件 號 碼	參 考 價				
1. 8360G-H7A-010-SQ1	620	89.05.20	N	1	左車體蓋總成(銀色) L. body cover assy(S-880S)
8360G-H7A-010-KV1	620				左車體蓋總成(黑色) L. body cover assy(BK-0406S)
2. 8350G-H7A-010-SQ1	620			1	右車體蓋摠成(銀色) R. body cover assy(S-880S)
8350G-H7A-010-KV1	620			1	右車體蓋摠成(黑色) R. body cover assy(BK-0406S)
3. 83650-H6B-000-SQ	115			1	後中央上蓋(銀色) RR.Center upper cover(S-880S)
83650-H6B-000-KV	115			1	後中央上蓋(黑色) RR.Center upper cover(BK-0406S)
4. 83751-H6B-000-GK	85			1	後中心蓋 RR.Center lower cover(GY-426U)
5. 83601-H6B-000-GA	210			1	左側蓋 L. side cover (GY-423U)
83601-H6B-000-GK	210			1	左側蓋 L. side cover (GY-426U)
7. 83501-H6B-000-GA	210			1	右側蓋 R. side cover (GY-423U)
83501-H6B-000-GK	210			1	右側蓋 R. side cover (GY-426U)
9. 90302-V02-000				3	彈簧螺帽 4mm Spring nut 4mm
10. 90320-GC3-000				1	彈簧螺帽 5mm Spring nut 5mm
11. 81132-H12-000-GK				1	行李箱掛鉤 Luggage hook(GY-426U)
12. 77107-H12-000				1	安全帽托架 Helmet hook brake
77107-G02-000				1	安全帽托架 Helmet hook brake
13. 81133-H12-000				1	制止器 Luggage hook stopper
14. 90118-T15-000				2	墊圈螺絲 5x12 Screw washer 5x12
15. 93903-24320		2	攻絲螺釘 4x12 Tapping screw 4x12		
16. 93903-44320		5	攻絲螺釘 4x12 Tapping screw 4x12		
17. 90164-M9Q-000		1	螺栓 6mm Special screw 6mm		
18. 93903-25220		2	攻絲螺釘 5x12 Tapping screw 5x12		

註：價格如有變動以新價格為準，恕不另行通知！

PAGE:032



鼎豪實業 2000.02

上一頁

下一頁

# F-13 座墊 後架 SEAT RR. CARRIER

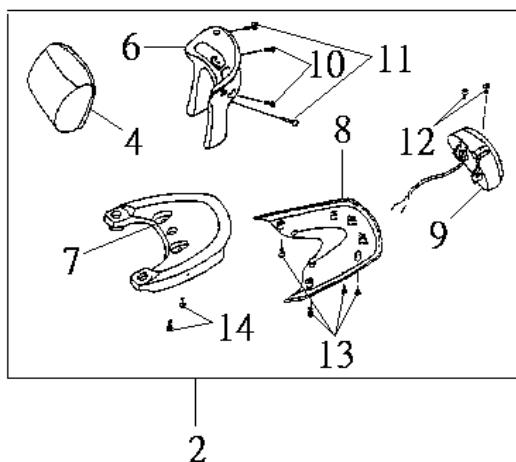
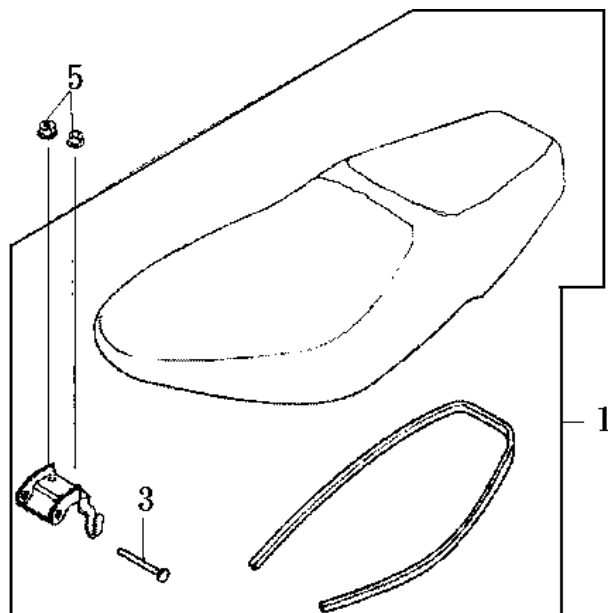

機 種 HB15V3(ATTILA 悍將4V 150)		設 變 日 期	適 用 性	使 用 量	說 明	
版 本 NO.A-2						
零 件 號 碼	參 考 價					
1. 77100-H6B-900		90/6/21	否	1	座墊	Double seat assy
2. 8120A-H7A-010-SQ	1300			1	後架總成(銀色)	RR. Carrier assy(S-880S)
8120A-H7A-010-KV	1300			1	後架總成(黑色)	RR. Carrier assy(BK-0406S)
3. 90105-M9Q-900				1	特殊螺絲	Seat hinge pin
90105-M9Q-000				1	座墊鍵板插梢	Seat hinge pin
4. 81220-H7A-010	395			1	後靠背	RR. Carrier seat assy
5. 94050-06000				2	緣面螺帽 6mm	Flange nut 6mm
6. 81210-H7A-020-SQ	295			1	後架固定片(銀色)	Carrier seat holder(S-880S)
81210-H7A-020-KV	295			1	後架固定片(黑色)	Carrier seat holder(BK-0406S)
7. 81200-H7A-010-SQ	295			1	後架(銀色)	RR. Carrier(S-880S)
81200-H7A-010-KV	295			1	後架(黑色)	RR. Carrier(BK-0406S)
8. 81211-H7A-010-SQ	165			1	後架下蓋(銀色)	RR. Carrier under cover(S-880S)
81211-H7A-010-KV	165			1	後架下蓋(黑色)	RR. Carrier under cover(BK-0406S)
9. 33730-H7A-000				1	後架剎車燈	RR. Up stop light comp
10. 90110-GZ0-000		2	特殊螺絲	Special bolt 6x14mm		
11. 90111-H7A-000		2	特殊螺絲	Special bolt 6x28mm		
12. 93903-25120		2	攻絲螺釘	Tapping screw 5x10		
13. 93903-24320		4	攻絲螺釘	Tapping screw 4x12		
14. 93404-08016-00		2	緣面螺栓	Flange bolt 8x16		

註：價格如有變動以新價格為準，恕不另行通知！



鼎豪實業 2000.02

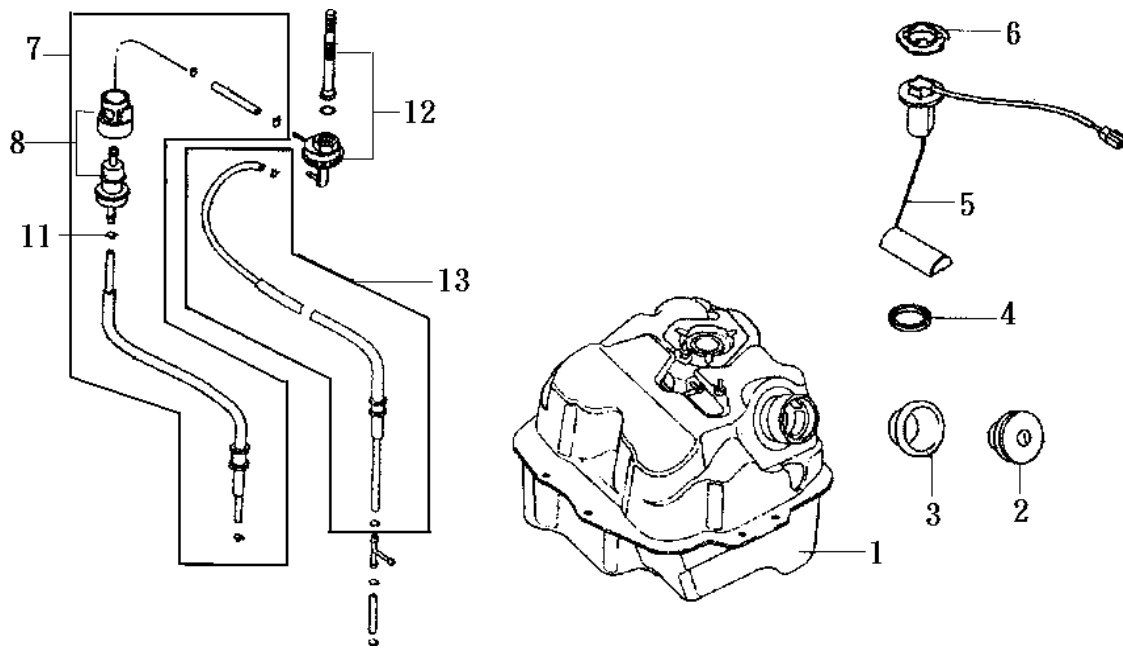

機 種 HB15V3(ATTILA 悍將4V 150)		設 變	適 用	使 用	說 明	
版 本 NO.A-2		日 期	性	量		
零 件 號 碼	參 考 價					
1. 17500-H6B-000	1150	90/3/7	否	1	油箱	Fuel tank comp
17500-H6B-900				1	油箱	Fuel tank comp
2. 17620-H12-020				1	油箱蓋	Fuel filler cap comp
3. 17509-H12-000	24			1	加油孔橡皮	Fuel tank cap rubber
4. 37801-M9Q-000				1	基座墊片	Base packing
5. 37800-H7A-000				1	汽油油量計	Fuel unit
6. 37802-M9Q-000				1	量計固定蓋	Set fuel
7. 1691A-M92-000	95			1	汽油濾清器總成	Fuel strainer assy
8. 16905-M9Q-000	53			1	汽油過濾器總成	Strainer assy
11. 95002-02080				4	夾管 B8	Tube clip B8
12. 16950-M9Q-000	110			1	油杯	Fuel cock assy
13. 1768A-M92-000	28			1	燃料油管總成	Vaccum tube assy

註：價格如有變動以新價格為準，恕不另行通知！



鼎豪實業 2000.02

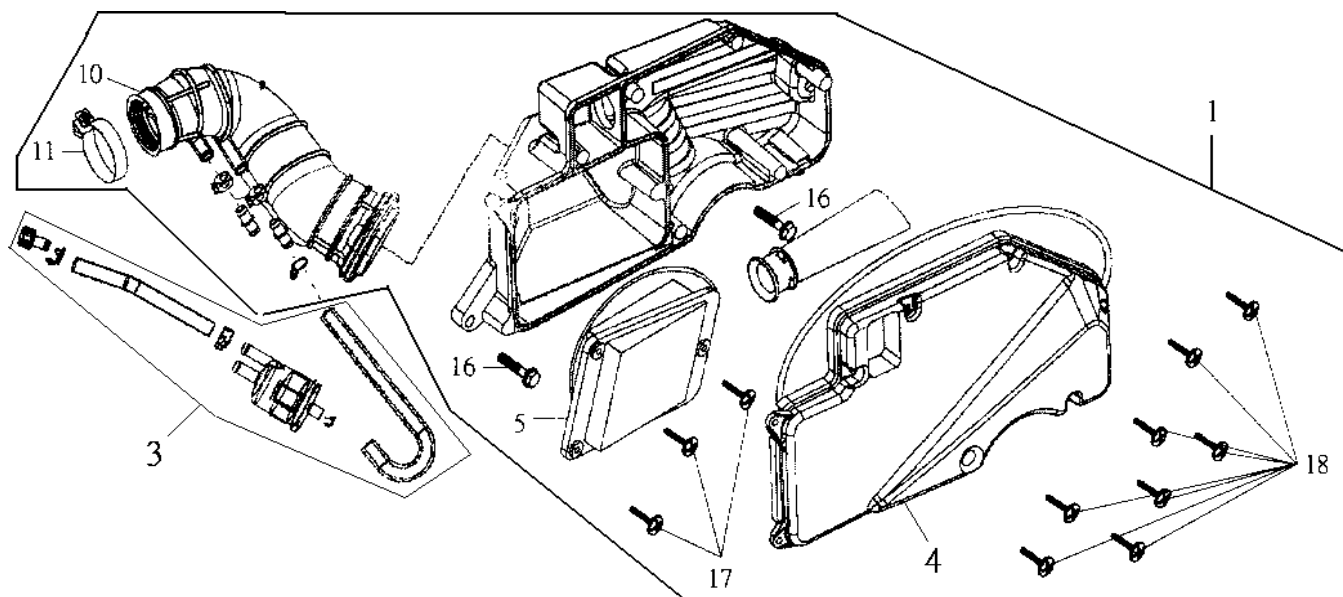

機 種 HB15V3(ATTILA 悍將4V 150)		設 變 日 期	適 用 性	使 用 量	說 明	
版 本 NO.A-2						
零 件 號 碼	參 考 價					
1. 17200-H7A-000		90/8/20	可	1	空氣濾清器總成	Air cleaner assy
3. 17300-H6B-000	140			1	活性碳罐總成	Breather chamber assy
4. 17231-H6B-000	55			1	空氣濾清器蓋	AIR/C cover
5. 17211-H6B-000	160			1	空氣濾清器組	Air/c element comp
10. 17253-H6A-000				1	空氣濾清器連接管	Air cleaner connection tube
16. 90114-V02-000				2	六角緣面螺栓 6x25	Flange bolt 6x25
95701-06025-07				3	墊圈螺絲	Screw washer
17. 93891-05012-08				8	攻絲螺絲 5x20	Tapping screw 5x20
18. 93903-25480						

註：價格如有變動以新價格為準，恕不另行通知！



鼎豪實業 2000.02

# F-17 排汽管 EXHAUST MUFFLER

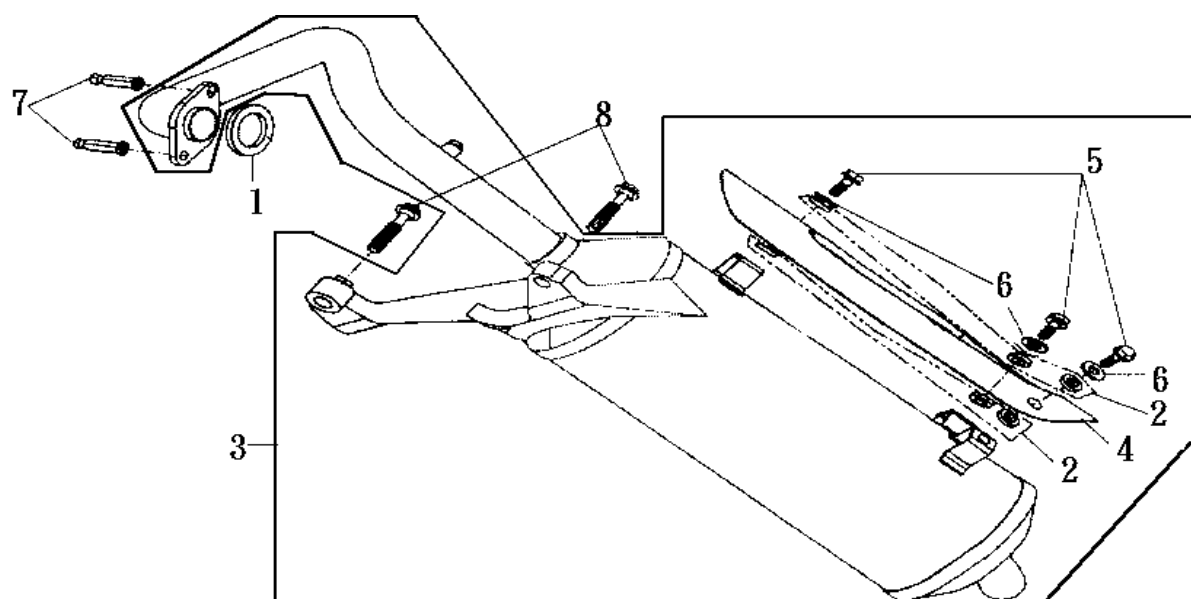

機 種 HB15V3(ATTILA 悍將4V 150)		設 變 日 期	適 用 性	使 用 量	說 明	
版 本 NO..A-1						
零 件 號 碼	參考價					
1. 18291-M9Q-000	230			1	排氣管墊圈	Exh. Pipe gasket
2. 18293-F3E-000				6	護板墊圈	Protector packing
3. 18000-H7A-000				1	排氣管總成(含觸媒)	Exh. Muffler assy
4. 18318-H7A-000				1	排氣管護板	Muffler protector
5. 90103-H13-000				3	六角緣面螺栓 6x16	SH. Flange bolt 6x16
6. 90107-V02-000				3	墊圈 6mm	Plain washer 6mm
7. 90301-M92-000				2	六角螺帽蓋 M7	Muffler joint nut M7
8. 95801-08038-07				2	六角緣面螺栓 8x38	Flange bolt 8x38

註：價格如有變動以新價格為準，恕不另行通知！



鼎豪實業 2000.02

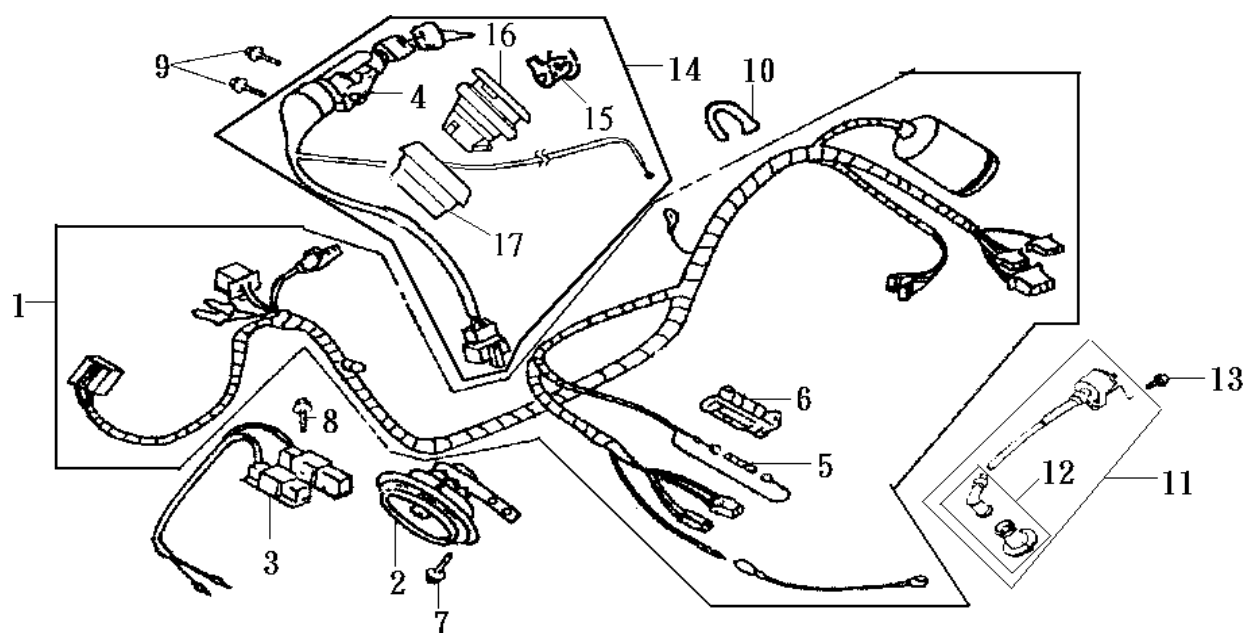

機 種 HB15V3(ATTILA 悍將4V 150)		設 變 日 期	適 用 性 量	使 用 量	說 明	
版 本 NO.A-2						
零 件 號 碼	參考價					
1. 32100-H7A-000	420	90/5/25	可	1	配線	Wire harness
2. 38110-M9A-000	95			1	喇叭總成	Horn comp
3. 35400-M92-000	66			1	電阻器總成	Resistor comp
4. 35100-H6B-010	490			1	主開關	Comb.&Lock switch assy
5. 98200-10700				1	保險絲	Fuse A (7A)
6. 32120-M9Q-000				1	保險絲盒	Case 7A fuse
7. 95701-08012-00				1	緣面螺栓 8x12	Flange bolt 8x12
8. 95701-06012-08				1	緣面螺栓 6x12	Flange bolt 6x12
9. 96700-06018-07				2	六角緣面螺栓 6x18	Flange bolt 6x18
10. 32161-M9Q-000				1	表帶	Band wire
11. 3051A-H6B-000	240			1	點火線圈(含cap)	Ignition coil assy
12. 30700-M92-000	65			1	火星塞蓋	Noise suppresor cap assy
13. 90112-M9Q-000				1	緣面螺栓 5x22	Flange bolt 5x22
14. 35010-H6B-000	950			1	鎖全組	Key set
35010-H61-000		1	鎖全組	Key set		
15. 77233-GY6-900	81	1	內箱鎖	Inner box lock		
16. 17620-H12-020		1	油箱蓋	Cap comp fuel filler		
17. 17509-H12-000	24	1	油箱蓋橡皮	Fuel tank cap rubber		
18. 77240-H61-000		90/5/25		1	座墊鎖線	Seat lock cable comp.

註：價格如有變動以新價格為準，恕不另行通知！



鼎豪實業 2000.02

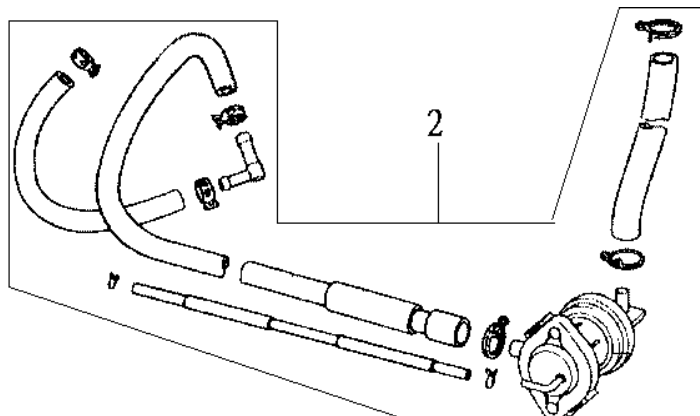
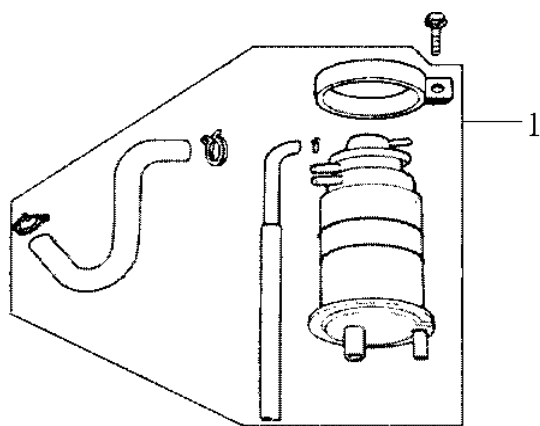

機 種 HB15V3(ATTILA 悍將4V 150)		設 變 日 期	適 用 性	使 用 量	說 明	
版 本 NO.A-2						
零 件 號 碼	參 考 價					
1. 1730B-H6A-800	375	90/6/8	否	1	活性碳罐	Canister assy
2. 1865A-H6B-000				1	空氣噴射切斷閥	A.I.C.V. assy
<b>1865A-H7A-000</b>				1	空氣噴射切斷閥	A.I.C.V. assy

註：價格如有變動以新價格為準，恕不另行通知！



鼎豪實業 2000.02