



三陽機車

機種顏色

顏色代碼

引擎目錄

車架目錄

號碼索引

零件目錄

金甌 100



金旺 100



[回首頁](#)

色碼代號使用說明

★ 色碼代號在零件號碼的最尾端，其字母 KA、SH、NQ、RE、 等係色碼的代號，並未直接指示何種顏色，因此需參考零件目錄中“零件名稱”欄中的說明。

★ 訂購色別零件的程序：

- 1、依零件目錄找出所需的零件號碼及零件名稱。
- 2、依下表中“主體色別”，找出所需零件的機種名稱，主體色色碼。
- 3、依上述所得之資料在下表的配色表內，找出所需的零件色碼代號。
- 4、將色碼代號填入所需的零件號碼後面，注意色碼代號前要加一“-”。

例： 8350G-MKA-000 - RE (R-4C)
 零件號碼 色碼代號 色碼

§ 配色表：訂購色別零件時，參照下覽表，請在基本零件號碼最後加上色代號，並在色別零件名稱後加上色碼。



註：如零件名稱後之色碼與主體色不同，則為隨主體色之不同而變化色別部品。

項 次 NO.	機種名稱 (MODEL)			MB10A(MKD)金旺100		
	主體色 (BASIC COLOR)			紅色	新變綠	
	色碼 (CODE)			RED	GREEN	
	零 件 名 稱 (Description)	基本零件號碼 (Parts Number)		R-4C	GN-5914S	
1	FRAME BODY COMP 車台	50100-MKA-000		RE	NQ	
2	FRAME BODY LID 車台護蓋	50751-K31-010		RE	NQ	
3	RR. FORK ASSY 後叉總成	5210A-MKA-000		RE	NQ	
4	FR. HANDLE COVER 前把手蓋	53205-M51-000		RE	NQ	
5	RR. HANDLE COVER 後把手蓋	53206-M51-000		KA	KA	
6	FR. FORK SET 前叉組	5320A-MKA-000		SH	SH	
7	RR. INNER FENDER 後內土除	61101-MKA-000		KA	KA	
8	FR. FENDER A ASSY 前土除A	6110A-MKA-000		RE	NQ	
9	FR. FENDER B ASSY 前土除B	6120A-MKA-000		RE	NQ	
10	TOP COVER ASSY 頂蓋總成	6430G-MKA-000		RE	NQ	
11	TOP COVER ASSY 頂蓋	64310-X21-000		RE	NQ	
12	SEAT COMP 座墊	77100-K31-000		BK	BK	
13	PILLION SEAT 後座墊	77300-A13-000		BK	BK	
14	RR. FENDER 後擋泥板	80100-MKA-000		RE	NQ	
15	R. SIDE COVER ASSY 右側蓋總成	8350G-MKA-000		RE	NQ	
16	L. SIDE COVER ASSY 左側蓋總成	8360G-MKA-000		RE	NQ	
17	R. BODY COVER SUB ASSY 右車體蓋總成	8370G-MKA-000		RE	NQ	
18	L. BODY COVER SUB ASSY 左車體蓋總成	8380G-MKA-000		RE	NQ	
19	TOP COVER STRIPE 頂蓋貼紙	87121-MKA-000		T1	T2	
20	SIDE COVER STRIPE 側蓋貼紙	87122-MKA-000		T1	T2	
21	R.UP BODY HALF COVER 右車體上半蓋貼紙	87125-MKA-000		T1	T2	
22	L.UP BODY HALF COVER 左車體上半蓋貼紙	87126-MKA-000		T1	T2	
23	R. BODY COVER STRIPE 右車體蓋貼紙	87127-MKA-000		T1	T2	
24	R. BODY COVER STRIPE 右車體蓋貼紙	87128-MKA-000		T1	T2	
25	R. UP BODY HALF COVER 右車體上半蓋	8712G-MKA-000		RE	NQ	
26	L. UP BODY HALF COVER 左車體上半蓋	8722G-MKA-000		RE	NQ	
27	DRIVE CAUTION MARK 駕駛注意標誌	87560-A16-010		T2	T2	

回首頁

引擎部品目錄

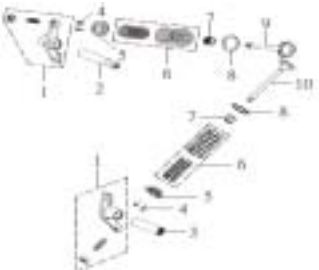
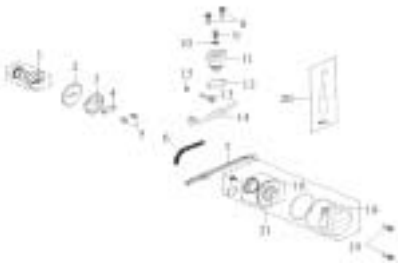
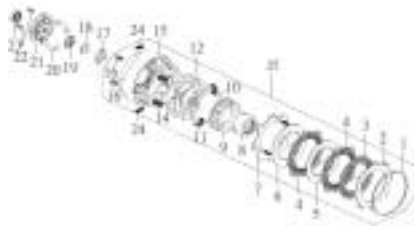
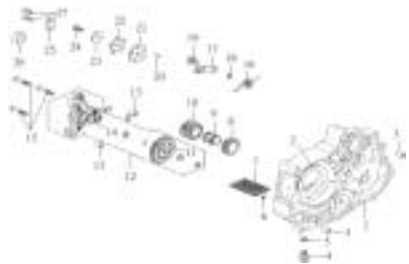
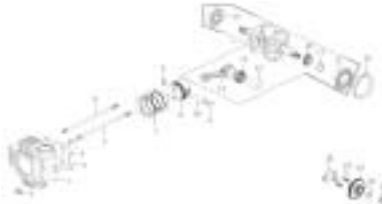
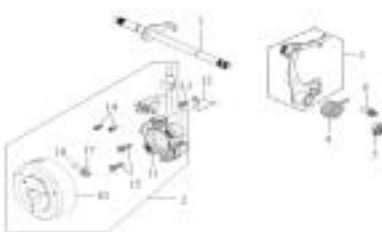
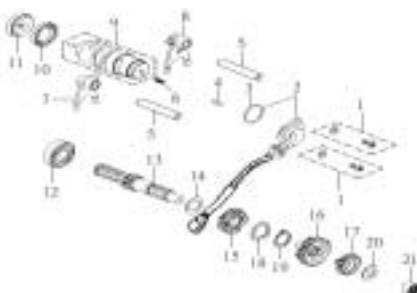
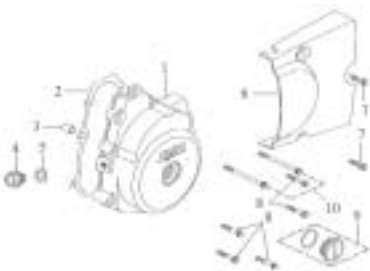
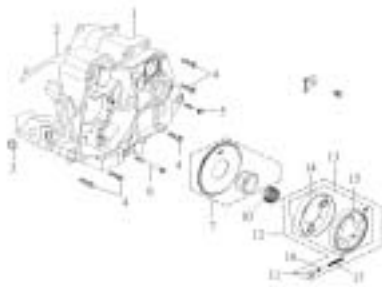
CONTENTS ENGINE GROUP

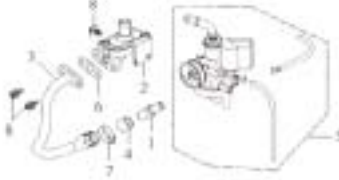
E-01 汽缸頭 SYLINDER HEAD COMP	E-02 進排氣門閥搖臂軸 VALVE ROCKER ARM SHAFT	E-03 凸輪軸 張力器 CAM SHAFT TENSIONER LIFTER
		
E-04 離合器總成 CLUTCH ASSY	E-05 油泵總成 右曲軸箱 OIL PUMP ASSY. R CRANK CASE	E-06 汽缸單體 曲軸 CYLINDER CRANK SHAFT COMP
		
E-07 變速軸 發電機 GEAR SHIFT.FLYWHEEL&STATOR	E-08 變速鼓總成 變速主軸 SHIFT DRUM COMP MAIN SHAFT	E-09 左曲軸箱蓋 L CRANK CASE COVER
		
E-10 左曲軸箱 離合器蓋 L. CRANK CASE CLUTCH OUTER	E-11 右曲軸箱 R. CRANK CASE COVR	E-12 化油器 控制閥 CARBURETOR REED VALVE ASSY
		

[回首頁](#)
[車架目錄](#)
[下一頁](#)

車架部品目錄

CONTENTS FRAME GROUP

F-01 前燈組
HEAD LIGHT

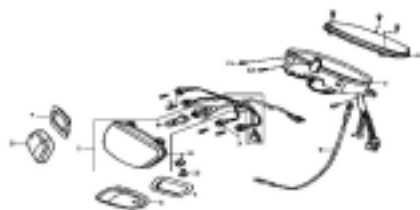

F02 導線 開關 手柄拉桿
CABLE SWITCH LEVEL

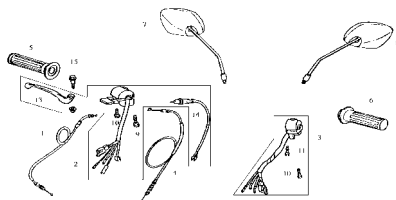

F-03 把手 把手蓋
HANDLE PIPE HANDLE COVER

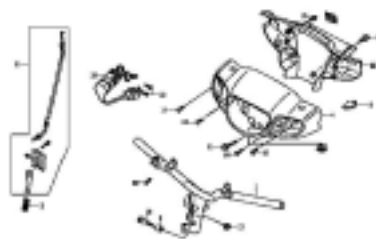

F04 前土除總成
FR. FENDER A ASSY

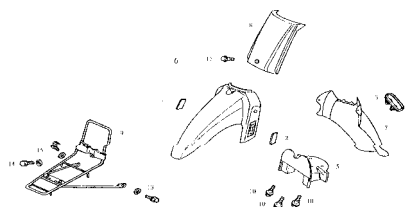

F05 前擋板 側蓋
FR. COVER SIDE COVER

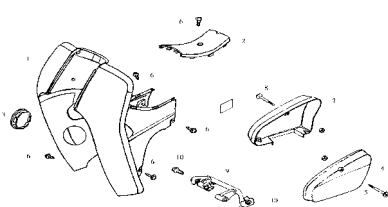

F06 前叉組
FR. FORK SET

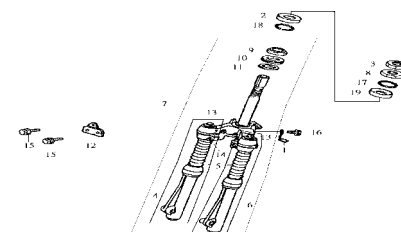

F-07 前輪
FR. WHEEL

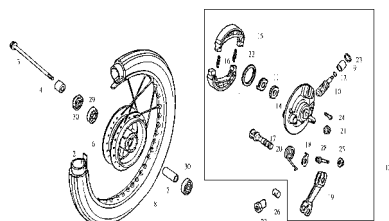

F08 後輪
RR. WHEEL

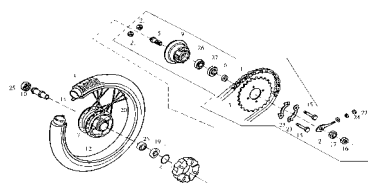

F-09 後剎車盤
RR. BRK. PANEL

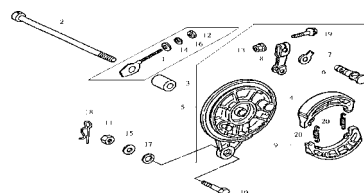

F-10 座墊 後架
SEAT COMP LUGGAGE CARRIER

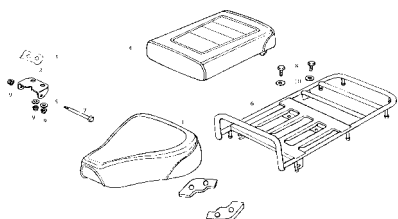

F-11 油箱
FUEL TANK

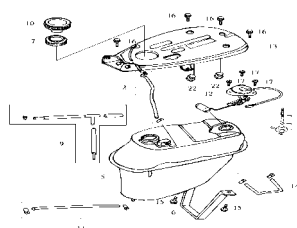

F-13 後擋泥板 車體蓋
RR. FENDER BODY COVER

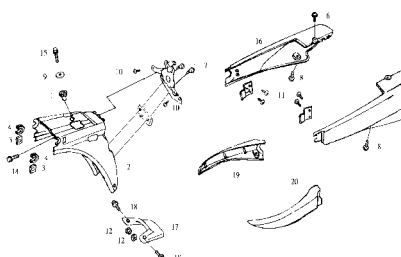

[回首頁](#)

[引擎目錄](#)

[下一頁](#)

車架部品目錄

CONTENTS FRAME GROUP

F-14 排氣管
EXH. MUFFLER

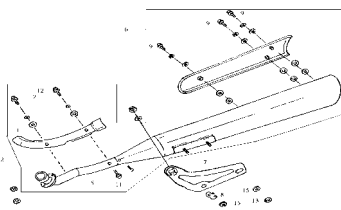

F-15 主腳架 後剎車踏桿
MAIN STAND BRAKE PEDAL

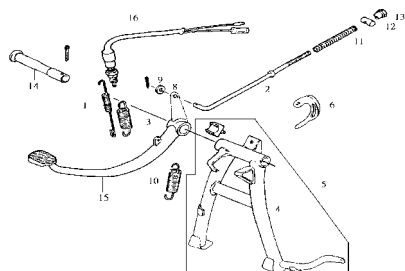

F-16 變速踏板 起動桿
CHANGE PEDAL KICK ARM

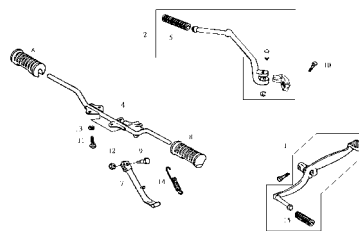

F-17 後避震器總成
RR. CUSH. ASSY

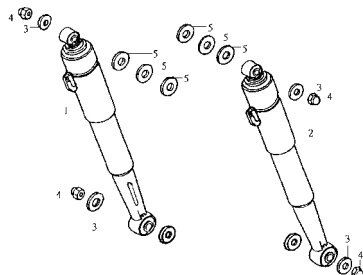

F-18 後叉 鍊條蓋
RR. FORK COMP CHAIN CASE

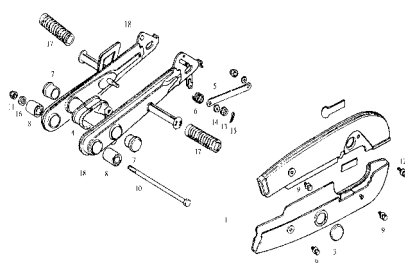

F-19 後燈總成
RR. COMB. LIGHT ASSY

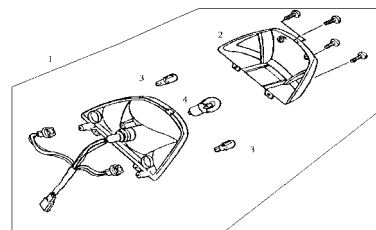

F-20 配線
WIRE HARNESS

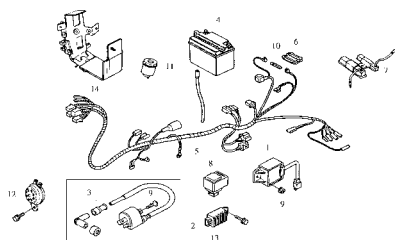

F-21 車台
FRAME BODY COMP

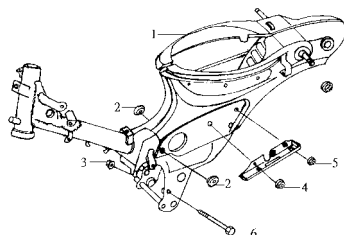

F-22 空氣濾清器總成
AIR CLEANER ASSY

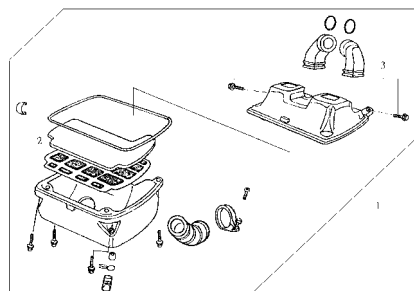

F-23 切斷閥組 油汽清除控制閥
A.I.A.C. SET CANISTER/P.C.V.SET

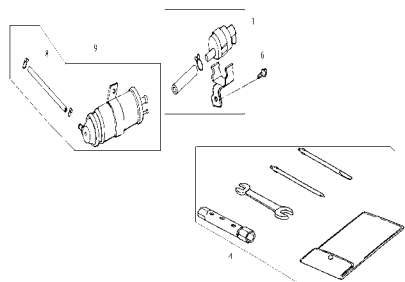

F-24 空氣噴射切斷閥 濾油器
A.I.C.V. UNIT FUEL STRAINER

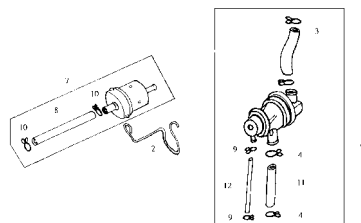

[回首頁](#)

[引擎目錄](#)

[上一頁](#)

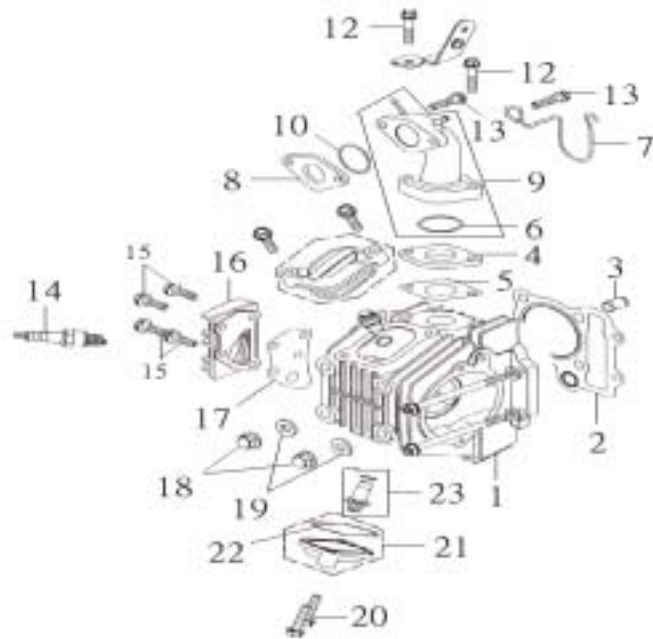

機 種 MB10A1(金旺100)		設 變 日 期	適 用 性 量	使 用 量	說 明	
版 本 NO .A-1						
零 件 號 碼		參 考 價				
1. 12200-MKA-000		2350		1	汽缸頭	CYLINDER HEAD COMP
2. 12251-M3B-000				1	汽缸頭墊片	CYL.HEAD GASKET ASSY
3. 90703-M8Q-000				4	固定梢 10X14	DOWEL PIN 10X14
4. 16212-M36-000				1	化油器絕緣片	HEAD/IN. PIPE INSULATOR
5. 16201-M36-000				1	化油器絕熱板緣片	HEAD/IN. PIPE INS. GASKET
6. 91308-M9Q-000				1	油環	O RING 27X2
8. 16211-M36-000				1	化油器絕緣片	CARBURETOR INSULATOR
9. 17100-MKA-000				1	進氣管	INLET PIPE COMP
10. 91308-M9Q-000				1	油環	O RING 27X2
12. 96001-06030-00				2	緣面螺栓 6X25	FLANGE BOLT SH 6X30
13. 96001-06025-00				2	緣面螺栓 6X25	FLANGE BOLT SH 6X25
14. 1P3010163				1	火星塞	SPARK PLUG (C6HSA)
* 98056-56713-00				1	火星塞	SPARK PLUG (C6HSA)
15. 96001-06020-00				4	緣面螺栓 6X25	FLANGE BOLT SH 6X25
16. 12331-MKA-000				1	汽缸頭右側蓋	CYL. HEAD R SIDE COVER
17. 12394-M36-010				1	汽缸頭右側墊片	CYL.HEAD R SIDE COV. GAS.
18. 90443-M36-00				4	墊圈油封	CAP NUT 8MM
19. 90442-M8Q-000				4	油封墊圈 8MM	SEALING WASHER 8MM
20. 95801-06025-01				4	緣面螺栓 6X25	FLANGE BOLT M6X25
21. 12360-X01-010		60		2	汽門調整孔蓋總成	TAPPET ADJ. HOLE CAP
22. 91302-X01-000				1	油環	O-RING
23. 12245-M8Q-300		45		1	排氣閥導管	EXH. VALVE GUIDE

註:有打 * 者為三陽零件編號。

價格如有變動以新價格為準，恕不另行通知！



鼎豪實業 2000.03

PAGE:001

引擎目錄

上一頁

下一頁

E-02 VALVE ROCKER ARM SHAFT進排氣門閥搖臂軸

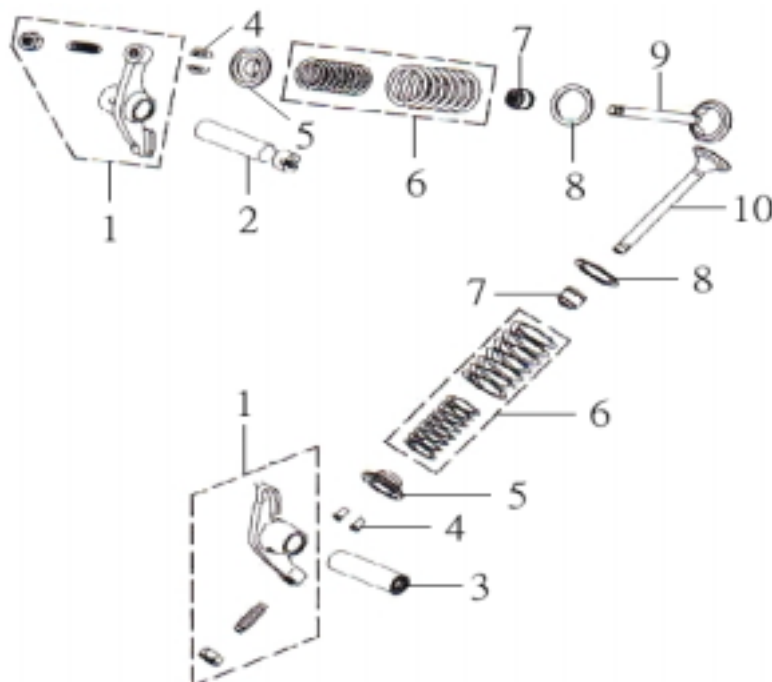

機 種 MB10A1(金旺100)	設 變 日 期	適 用 性	使 用 量		
版 本 NO .A-2					
零 件 號 碼 參考價				說 明	
1. 14430-M36-000	89/7/11	Y	2	門閥搖臂	VALVE ROCKER ARM
2. 14451-M36-000					

註:有打 * 者為三陽零件編號。

價格如有變動以新價格為準，恕不另行通知！

PAGE:002



鼎豪實業 2000.03

引擎目錄

上一頁

下一頁

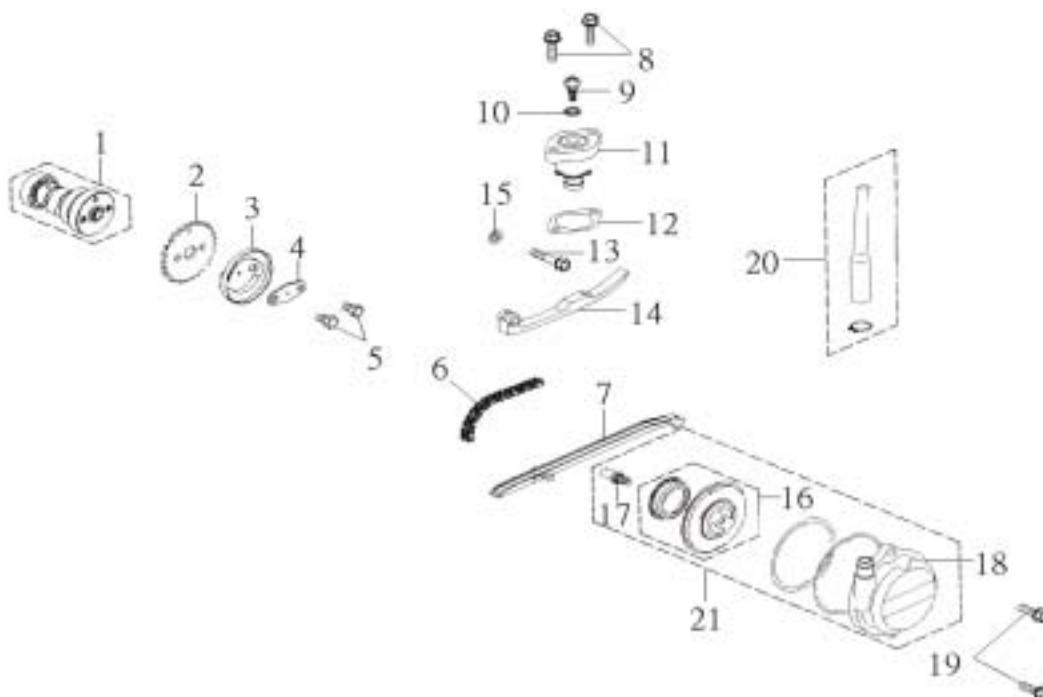

機 種 MB10A1(金旺100)	設 變 日 期	適 用 性 量	使 用 量	說 明	
零 件 號 碼	參 考 價				
1. 14100-M36-000	615		1	凸輪軸	CAM SHAFT COMP
2. 14321-M3B-000			1	凸輪軸齒輪	CAM SPROCKET
3. 14108-M36-000			1	離心式剎車片	CENTRIFUGAL DISK
4. 14105-X01-000			1	凸輪軸墊圈	CAM SPROCKET WASHER
5. 90083-X01-000			2	固定螺栓 5MM	LOCK BOLT 6MM
6. 1C14401-A31-000	210		1	凸輪鏈條	CAM CHAIN
* 14401-A31-0002			1	凸輪軸	CAM SHAFT COMP
7. 14610-M3B-000	60		1	凸輪鏈條滾輪	CAM CHAIN GUIDE COMP
8. 90001-M9Q-000			2	緣面螺栓	FLANGE SHF BOLT 6X22
9. 90005-KW1-900			1	盆狀螺栓	PAN SCREW 6X6
10. 91306-105-690			1	油環	O-RING 1.5X9.5
11. 14520-M3F-000			1	張力器	TENSIONER LIFTER ASSY
13. 14535-X01-000			1	張力器螺栓	TENSIONER BOLT
14. 14500-M3B-000	115		1	張力器	CAM CHAIN TENSIONER
15. 90483-X01-000			1	華司	WASHER 6MM
16. 12320-M3B-000			1	環軸	COLLECTOR COMP
18. 12310-MKA-000			1	汽缸頭左側蓋	CYL.HEAD L SIDE COVER
19. 95801-06020-00			2	緣面螺栓(白鋅)	FLANGE BOLT 6X20MM
20. 1576A-M36-010	40		1	通氣管總成	BREATHER TUBE ASSY
21. 12300-MKA-000			1	汽缸頭側蓋	CYL.HEAD SIDE COVER

註:有打 * 者為三陽零件編號。

價格如有變動以新價格為準，恕不另行通知！



鼎豪實業 2000.03

PAGE:003

引擎目錄

上一頁

下一頁

E-04 CLUTCH ASSY離合器總成

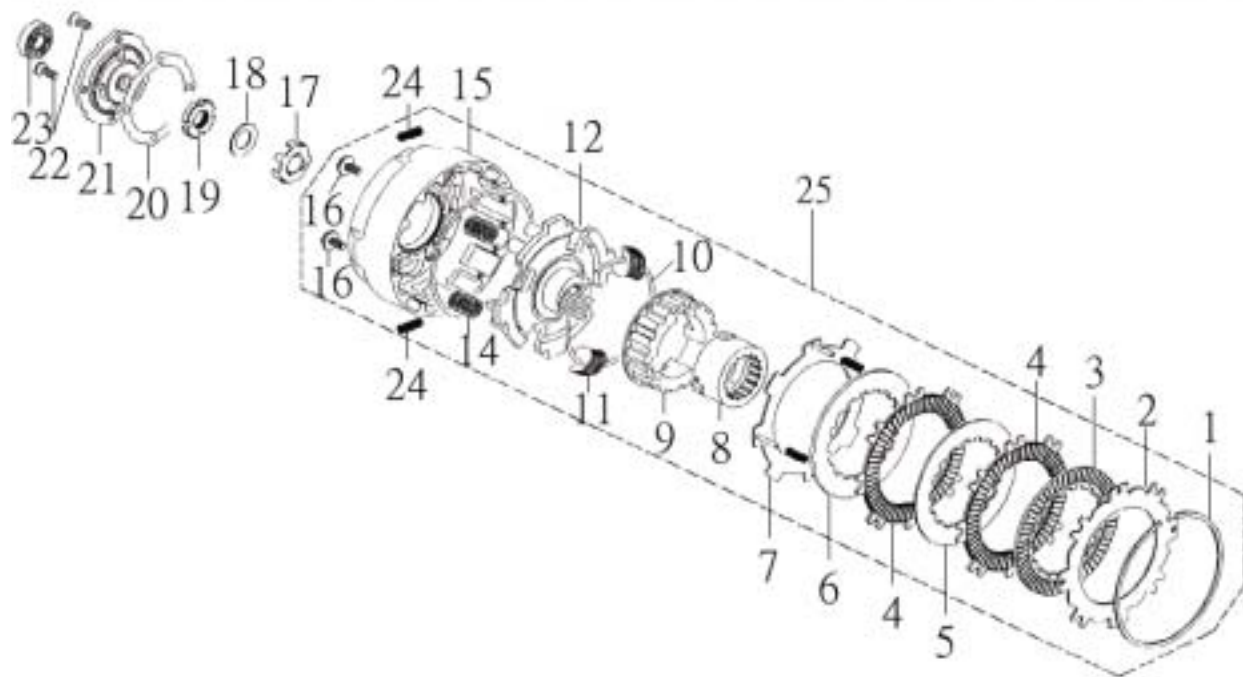

機 種 MB10A1(金旺100)		設 變 日 期	適 用 性 量	使 用 量	說 明	
版 本 NO .A-1						
零 件 號 碼	參 考 價					
1. 22901-M8Q-000				1	固定環 101.5MM	SET RING 101.5MM
2. 22321-M8Q-000	38			1	離合器片	CLUTCH PLATE B
4. 22331-M3F-000				2	離合器片組B	CLUTCH FRICTION DISK B
5. 22341-M36-000				1	離合器片	CLUTCH PLATE C
6. 22201-M51-000	70			2	離合器片組	CLUTCH FRICTION DISK A
7. 22310-M36-000	55			1	離合器鐵片A	CLUTCH PLATE COMP A
8. 23112-M36-010	70			1	驅動齒輪外套	DRIVE GEAR OUTER
9. 22121-M36-000				1	離合器	CLUTCH CENTER
10. 22535-M8Q-000				1	離合器彈簧	CLUTCH WEIGHT RING
11. 22531-M8Q-000				2	離合器配重	CLUTCH WEIGHT
12. 22351-M36-000				1	驅動板	DRIVE PLATE
13. 22536-M8Q-000				1	離合器停止環	CLUTCH WEIGHT STOP RIM
14. 22401-M51-000				4	離合器彈簧	CLUTCH SPRING
15. 22101-M36-000	115			1	離合器外套	CLUTCH OUTER
16. 9048A-K32-000				4	墊圈 螺栓	WASHER BOLT 5X10
17. 90431-M8Q-000				1	齒緊墊圈 14MM	LOCK WASHER 14MM
18. 90432-M8Q-000				1	齒緊墊圈 B	LOCK WASHER B
19. 90231-A02-000				1	齒緊螺帽 14MM	LOCK NUT 14MM
20. 22119-M8Q-000				1	離合器外套蓋墊片	CLUTCH OUTER CO.GASKET
21. 22111-M8Q-000	60			1	離合器蓋	CLUTCH OUTER COVER
22. 93600-05010-0H				4	平頭螺絲(五彩)	FLAT SCREW 5X10

註:有打 * 者為三陽零件編號。

價格如有變動以新價格為準，恕不另行通知！

PAGE:004



鼎豪實業 2000.03

引擎目錄

上一頁

下一頁

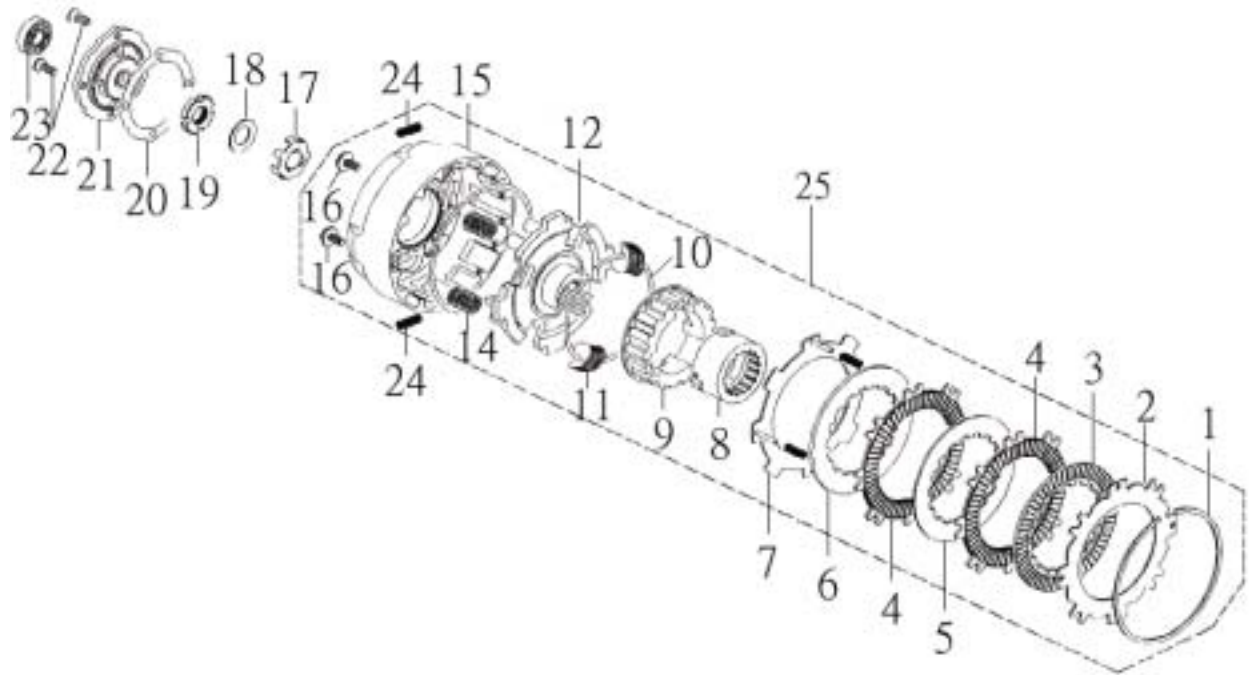

機 種 MB10A1(金旺100)	設 變	適 用	使 用	說 明	
版 本 NO .A-1	日 期	性 量			
零 件 號 碼 參考價					
23. 96100-60000-00 64			1	軸承 6000CM	RADIAL BALL BRG. 6000
24. 22421-M8Q-000			2	離合器緩衝彈簧	CLUTCH DAMPER SPRING
25. 22100-M36-010 1050			1	離合器總成	CLUTCH ASSY

註:有打 * 者為三陽零件編號。

價格如有變動以新價格為準，恕不另行通知！

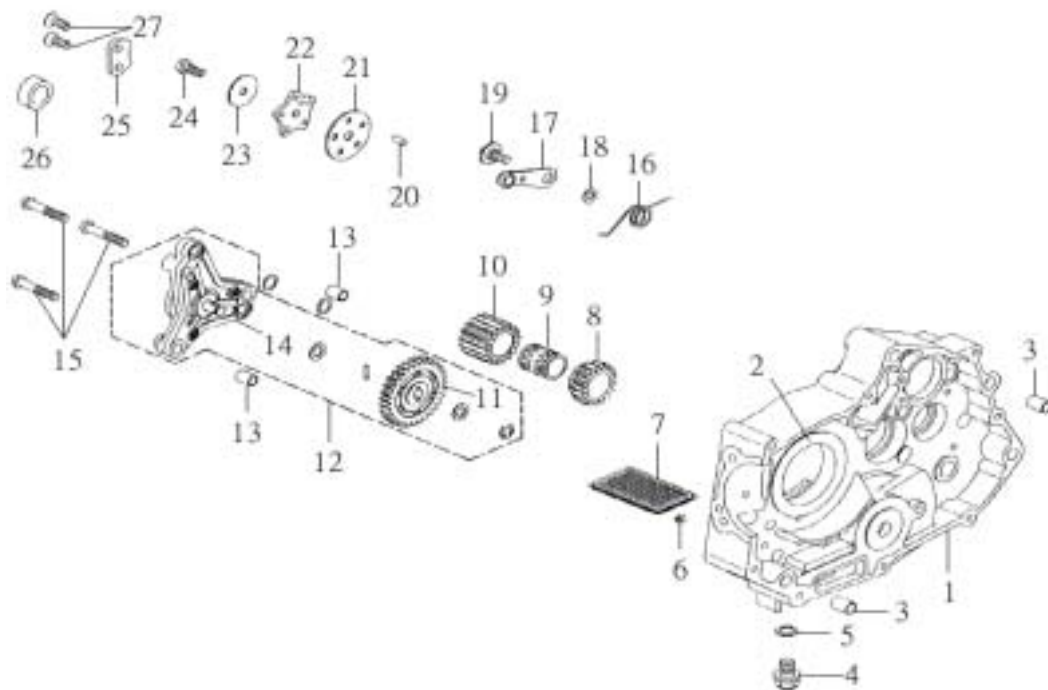

鼎豪實業 2000.03

E-05 OIL PUMP ASSY. R CRANK CASE 油泵總成 右曲軸箱

機 種 MB10A1(金旺100)		設 變 日 期	適 用 性 量	使 用 量	說 明	
版 本 NO .A-1						
零 件 號 碼	參 考 價					
1. 11100-MKA-000				1	右曲軸箱	R. CRANK CASE COMP
2. 11102-M36-300	35			1	右曲軸箱襯套	R.CRANK CASE BUSH52mm
3. 90703-M8Q-000				2	固定梢	DOWEL PIN 10X14
4. 95701-10012-08				1	緣面螺栓(五彩)	FLANGE BOLT 10X12
5. 90481-M8Q-000				1	華司 17MM	PLAIN WASHER 10.2MM
6. 11133-M36-300				1	油泵節流口	OIL ORIFICE 6X5
7. 15421-M36-000				1	機油濾網	OIL FILTER SCREN
8. 15104-M3B-000				1	油泵驅動齒輪	OIL PUMP DRIVE GEAR
9. 22131-M36-000	60			1	中樞導體	CLUTCH CENTER GUIDE
10. 23120-X11-010	230			1	主驅動齒輪	PRIMARY DRIVE GEAR
11. 15131-X01-000	55			1	油泵驅動齒輪	OIL PUMP DRIVEN GEAR
12. 15100-M3B-000	350			1	油泵總成	OIL PUMP ASSY
13. 94301-09120				2	定位梢	DOWEL PIN 9X12MM
14. 15110-M3B-000				1	座板組	OIL PUMP SET
16. 24435-M36-000				1	變速筒制止器彈簧	SHIFT DRUM STOP SPRING
17. 24430-M3B-000				1	變速筒制止器	SHIFT DRUM STOPPER
18. 90479-X01-000				1	華司	WASHER 6MM
19. 90023-M36-000				1	變速筒定位臂螺絲	STOPPER ARM PIVOT BOLT
20. 24421-M8Q-000				5	變速筒梢	GEAR SHIFT DRUM PIN
21. 24413-M51-010				1	制止器梢導片	STOPPER PIN GUIDE
22. 24411-M3B-000				1	變速凸輪	SHIFT DRUM CAM

註:有打 * 者為三陽零件編號。

價格如有變動以新價格為準，恕不另行通知！

PAGE:006



鼎豪實業 2000.03

引擎目錄

上一頁

下一頁

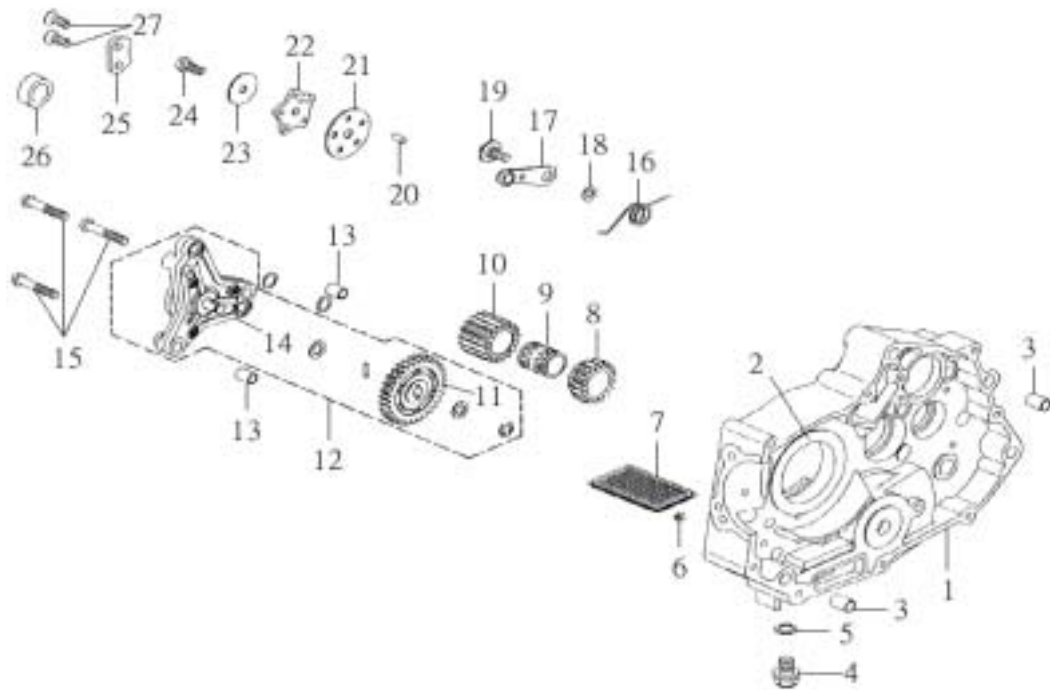

機 種 MB10A1(金旺100)	設 變 日 期	適 用 性 量	使 用 量	說 明	
版 本 NO .A-1					
零 件 號 碼	參 考 價				
23. 24415-M51-000			1	制動器	STOPPER 20.5MM
24. 93301-06030-0A			1	內六角螺栓	HEX BOLT 6X30MM
25. 24416-X01-000	30		1	變速筒	SHIFT DRUM RETAINER
26. 23212-M3B-000	30		1	襯套	COLLAR
27. 93600-06016-0A			4	平頭螺絲	SCREW FLAT 6X16

註:有打 * 者為三陽零件編號。

價格如有變動以新價格為準，恕不另行通知！



鼎豪實業 2000.03

PAGE:007

引擎目錄

上一頁

下一頁

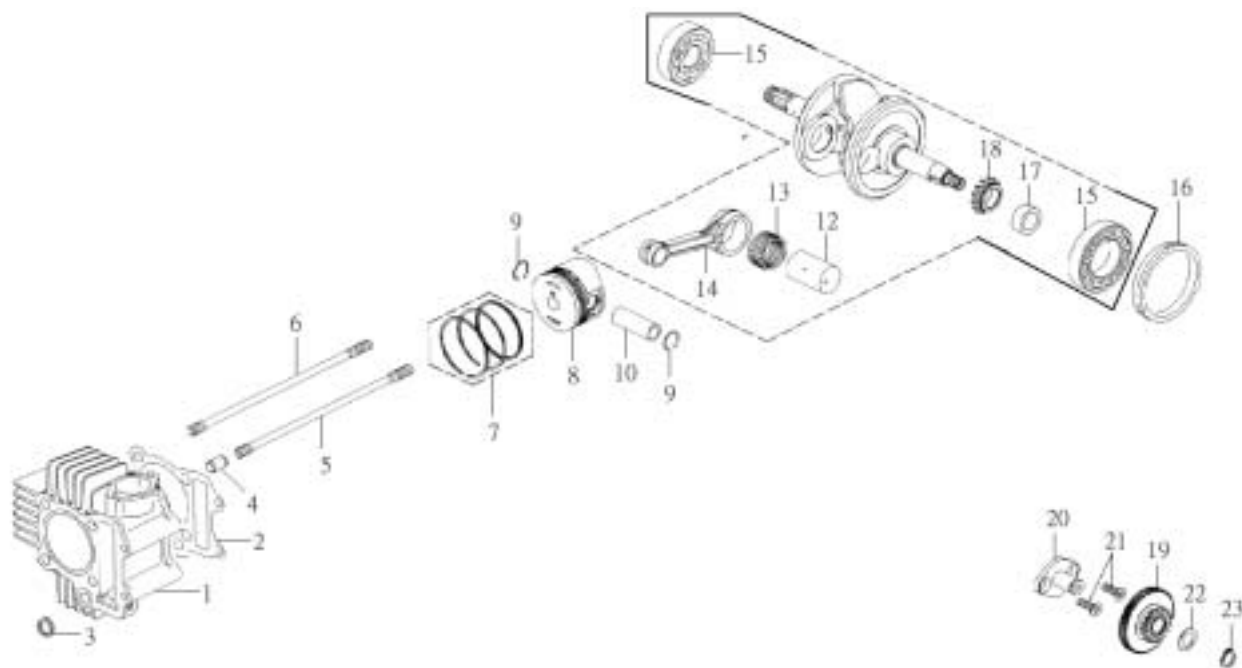

機 種 MB10A1(金旺100)	設 變 日 期	適 用 性 量	使 用 量	說 明	
				零 件 號 碼	參 考 價
版 本 NO .A-1					
1. 12101-M3B-000			1	汽缸單體	CYLINDER
2. 12191-M3B-000			1	汽缸墊片	CYLINDER GASKET
3. 91304-M3F-000			1	油環	O-RING 11X2.3MM
4. 90703-M8Q-000			1	固定梢	DOWEL PIN 10X14
5. 90032-M36-000			2	汽缸雙頭螺栓	CYLINDER STUD BOLT B
6. 90031-M36-000			2	汽缸雙頭螺栓	CYLINDER STUD BOLT A
7. 13010-M92-000			1	活塞環	PISTON RING SET
8. 13101-M36-000			1	活塞	PISTON
9. 94601-15000			2	活塞梢夾	PISTON PIN CLIP 15MM
10. 13111-M9Q-000			1	活塞梢	PISTON PIN
11. 13000-M3B-000			1	曲軸	CRANK SHAFT COMP
12. 13381-X01-000			1	曲軸梢	CRANK PIN
13. 91002-X01-000			1	連桿軸承	CONN ROD BIG END BEAR
14. 13201-M3B-000			1	連桿	CONN. ROD
15. 96100-60071-00			2	軸承	BALL RADIAL BRG. 6007C2
16. 11202-X01-000			1	左曲軸箱襯套	L. CRANK CASE BUSH 62MM
17. 28115-M3B-000			1	中央齒輪調整桿	GEAR CENTER GUIDE
18. 14311-M3B-300			1	時規齒輪	TIMING SPROCKET
19. 28133-M36-000			1	起動鏈輪	STATER REDUCTION GEAR
20. 28132-X01-000			1	起動減速齒輪軸	STARTER REDUCTION GEAR
21. 93600-06016-0A			4	平頭螺絲	SCREW FLAT 6*16
22. 90473-X01-000			1	墊圈	THRUST WASHER 13MM
23. 94510-13000			1	環夾	EX CIRCLIP 13MM

註:有打 * 者為三陽零件編號。

價格如有變動以新價格為準，恕不另行通知！

PAGE:008



鼎豪實業 2000.03

引擎目錄

上一頁

下一頁

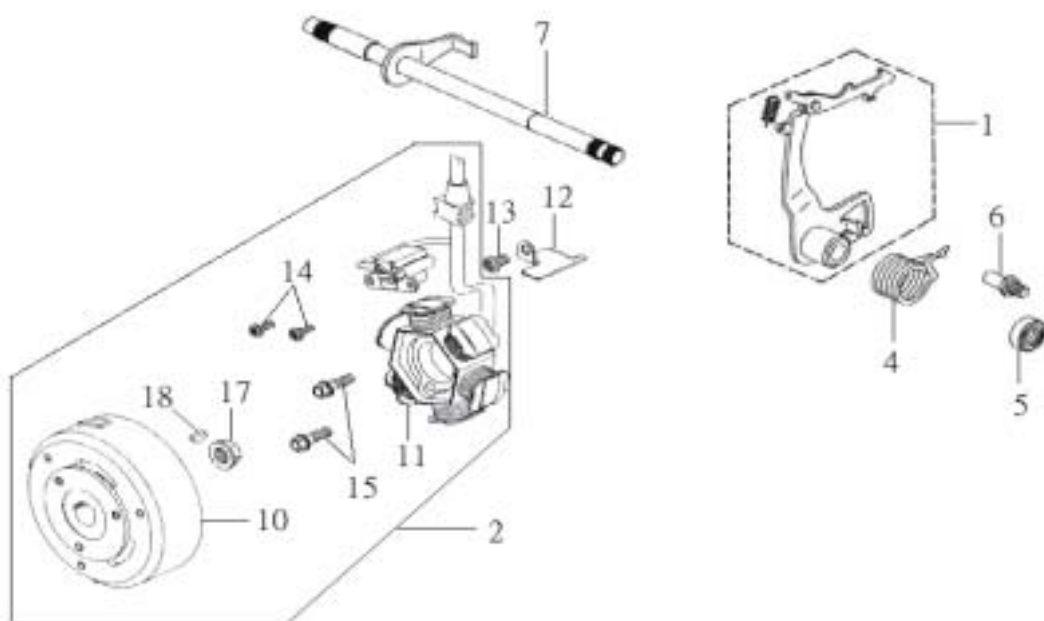

機 種 MB10A1(金旺100)		設 變 日 期	適 用 性 量	使 用 量	說 明	
版 本 NO .A-1						
零 件 號 碼	參 考 價					
1. 24630-M36-010	150			1	變速臂	GEAR SHIFT ARM COMP
2. 31100-M36-001				1	發電機	A.C.G. ASSY
4. 24651-M8Q-000				1	變速臂回位彈簧	GEAR SHIFT RETURN SPRG.
5. 91204-M36-000				1	油封	OIL SEAL TC 12X22X9MM
6. 24652-M36-000	25			1	變速器停止器梢	SHIFT ARM STOPPER PIN
7. 2460A-M3B-000				1	變速軸	GEAR SHIFT SPINDLE ASSY
10. 31110-M36-000				1	飛輪	FLYWHEEL COMP
11. 31120-M36-000	600			1	發電線圈	STATOR COMP
12. 31125-X01-000				1	夾子	CLAMP
13. 93500-06010-0A				1	盆狀螺絲	SCREW PAN 6X10
14. 93500-05012-0A				2	盆狀螺絲	PAN SCREW 5X12
15. 96001-06020-00				2	緣面螺栓	FLANGE BOLT SH 6X20
17. 94050-10000				1	緣面螺帽	FLANGE NUT 10MM
18. 90741-X01-000				1	固定梢	WOODRUFF KEY 3MM

註:有打 * 者為三陽零件編號。

價格如有變動以新價格為準，恕不另行通知！



鼎豪實業 2000.03

PAGE:009

引擎目錄

上一頁

下一頁

E-08 SHIFT DRUM COMP MAIN SHAFT變速鼓總成 變速主軸

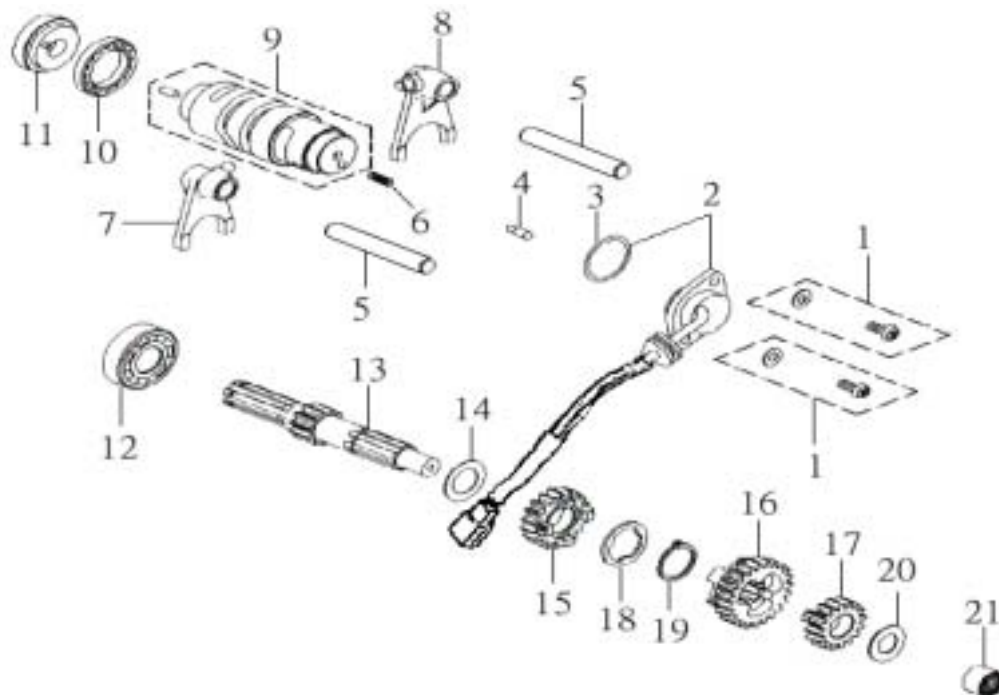

機 種 MB10A1(金旺100)		設 變 日 期	適 用 性 量	使 用 量	說 明	
版 本 NO .A-1						
零 件 號 碼	參 考 價					
1. 9048A-M36-000				2	墊圈螺栓	BOLT WASHER SET C
2. 35759-M3C-000	170			1	變換開關總成	CHANGE SW. ASSY
3. 91323-X01-000				1	油環	O-RING
4. 24323-R02-000				1	變速指示器	GEAR INDICATION DRILL
5. 24241-X01-000	30			2	變速叉導軸	GEAR SHIFT FORK GUIDE
6. 24319-R02-000				1	彈簧	GEAR INDICAT. DRILL SPG.
7. 24221-M36-000	180			1	左變速叉	L. SHIFT FORK
8. 24211-M36-000	180			1	右變速叉	R. SHIFT FORK
9. 24300-M3B-000	295			1	變速鼓總成	SHIFT DRUM COMP
10. 96100-68050-00	225			1	軸承6805	RADIAL BALL BEARING
11. 24302-M3B-000	55			1	變速筒	SHIFT DRUM PLATE
12. 96100-62030-00	55			1	軸承	BALL BRG. 6203
13. 23211-M3B-000				1	變速主軸	MAIN SHAFT
14. 90451-M36-000				1	止推墊圈	THRUST WASHER 17MM
15. 23461-M36-000	250			1	副軸三檔齒輪	M-3 GEAR
17. 23441-M36-000	140			1	副軸二檔齒輪	M-2 GEAR
18. 90461-A08-000				1	華司	SPLINE WASHER 17MM
19. 90601-A08-000				1	環夾	CIR CLIP 17MM
20. 90451-N01-000				1	止推墊圈	THRUST WASHER 12.5MM
21. 90010-X01-000				1	滾針軸承	NEEDLE BRG. HK1312

註:有打 * 者為三陽零件編號。

價格如有變動以新價格為準，恕不另行通知！

PAGE:010



鼎豪實業 2000.03

引擎目錄

上一頁

下一頁

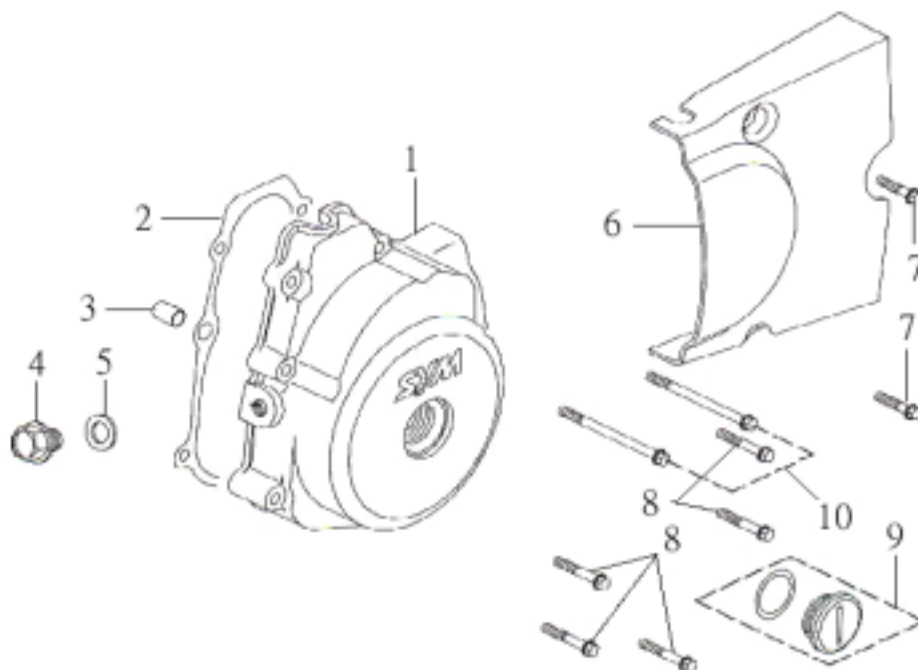

機 種 MB10A1(金旺100)		設 變 日 期	適 用 性 量	使 用 量	說 明		
版 本 NO .A-1							
零 件 號 碼		參 考 價					
1. 11341-MKA-000					1	左曲軸箱蓋	L. CRANK CASE COVER
2. 11395-M36-010					1	右曲軸箱蓋墊片	L.CRANK CASE COVER GAS.
3. 90703-M8Q-000					1	固定梢 10X14	DOWEL PIN 10X14
4. 95701-12012-00					1	緣面螺栓(白鋅)	FLANGE BOLT 12X12
5. 94109-12000					1	洩油孔墊圈	DRAIN PLUG WASHER 12MM
6. 11361-MKA-000					1	左曲軸箱後蓋	L.CRANK CASE REAR COV.
7. 96001-06030-00					2	緣面螺栓(白鋅)	FLANGE BOLT SH 6X30
8. 96001-06040-00					5	緣面螺栓(白鋅)	FLANGE BOLT SH 6X40
9. 9008A-X01-000					1	氣門調整孔蓋	A.C.G.CAP SET
10. 96001-06090-00					3	緣面螺栓(白鋅)	FLANGE SH BOLT 6X90

註:有打 * 者為三陽零件編號。

價格如有變動以新價格為準，恕不另行通知！



鼎豪實業 2000.03

E-10 L. CRANK CASE CLUTCH OUTER左曲軸箱 離合器蓋

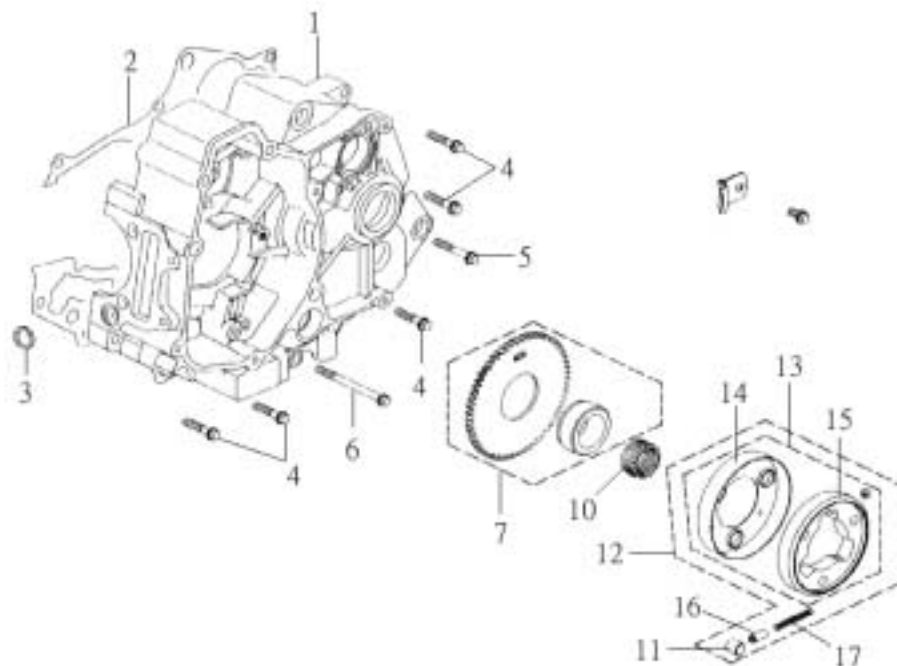

機 種 MB10A1(金旺100)		設 變 日 期	適 用 性 量	使 用 量	說 明	
版 本 NO .A-1						
零 件 號 碼 參考價						
1. 11200-MKA-000				1	左曲軸箱	L. CRANK CASE COMP
2. 11191-M3B-000	30			1	曲軸箱墊片	CRANK CASE GASKET
3. 91301-X01-000				1	油環	O-RING 11X2.3MM
4. 96001-06030-00				5	緣面螺栓(白鋅)	FLANGE BOLT SH 6X30
5. 96001-06040-00				2	緣面螺栓(白鋅)	FLANGE BOLT SH 6X40
6. 96001-06075-00				1	緣面螺栓(白鋅)	FLANGE BOLT SH 6X75
7. 28110-M3B-000	230			1	起動鏈輪	STARTER CLUTCH GEAR
10. 28112-N01-000	130			1	滾針軸承	NEEDLE BEARING 22X28X17
11. 91101-X01-000				1	滾輪	ROLLER 9x10
12. 2812A-X01-000	490			1	起動離合器總成	STARTING CLUTCH ASSY
13. 28120-X01-000				1	起動離合器	STARTING CLUTCH
14. 28122-X01-000				1	離合器蓋	CLUTCH OUTER COVER
15. 28121-X01-000				1	離合器外套	CLUTCH OUTER BODY
16. 28126-X01-000				1	離合器滾輪	STARTING CLUTCH ROLLER
17. 28125-S04-000				1	離合器彈簧	STARTING CLUTCH SPRING

註:有打 * 者為三陽零件編號。

價格如有變動以新價格為準，恕不另行通知！

PAGE:012



鼎豪實業 2000.03

引擎目錄

上一頁

下一頁

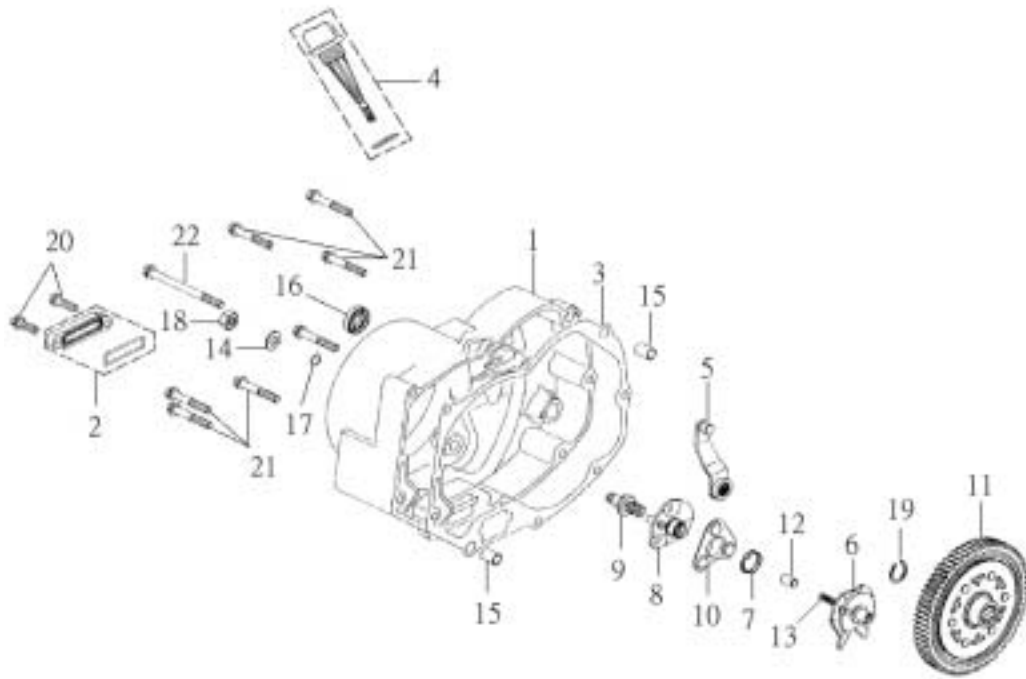

機 種 MB10A1(金旺100)		設 變 日 期	適 用 性 量	使 用 量	說 明
版 本NO .A-1					
零 件 號 碼	參 考 價				
1. 11330-MKA-000				1	右曲軸箱蓋 R. CRANK CASE COVR
2. 11334-MKA-000	45			1	機油濾清器蓋總成 OIL FILTER COVER ASSY
3. 11394-M3B-000	20			1	右曲軸箱蓋墊片 R.CRANK CASE COVER GAS.
4. 1565A-M96-000				1	量油尺總成 OIL LEVEL GAUGE ASSY
5. 22811-M36-020	85			1	離合器拉桿 CLUTCH LEVER COMP
6. 22820-M51-000				1	離合器凸輪板 CLUTCH CAM PLATE
7. 22825-M8Q-000				1	凸輪板彈簧 CAM PLATE SIDE SPRING
8. 22830-M8Q-000	40			1	離合器提動板 CLUTCH LIFTER PLATE
9. 22846-X11-010				1	離合器調整螺絲 CLUTCH ADJUSTING BOLT
10. 22860-M8Q-000				1	鋼珠支撐 BALL RETAINER COMP
11. 23110-M36-000	520			1	驅動齒輪 PRIM. DRIVEN GEAR COMP
12. 25551-M8Q-000				1	導油管 OIL THROUGH
13. 25555-M8Q-000				1	導油管彈簧 OIL THROUGH SPRING
14. 90485-A08-000				1	墊圈 8MM WASHER 8MM
15. 90703-M8Q-000				1	固定梢 10X14 DOWEL PIN 10X14
16. 91201-M36-000				1	油封 OIL SEAT KC 14X24X6MM
17. 91303-M8Q-000				1	油環 8X1.6 O-RING 8X1.6
18. 94030-08000				1	六角螺帽 8MM HEX NUT 8MM
19. 94510-17000				1	環夾 EX. CIR CLIP 17MM
20. 96001-06020-00				4	緣面螺栓(白鋅) FLANGE BOLT SH 6X20
21. 96001-06040-00				6	緣面螺栓(白鋅) FLANGE BOLT SH 6X40
22. 96001-06090-00				3	緣面螺栓(白鋅) FLANGE SH BOLT 6X90

註:有打 * 者為三陽零件編號。

價格如有變動以新價格為準，恕不另行通知！



鼎豪實業 2000.03

E-12 CARBURETOR REED VALVE ASSY化油器 控制閥

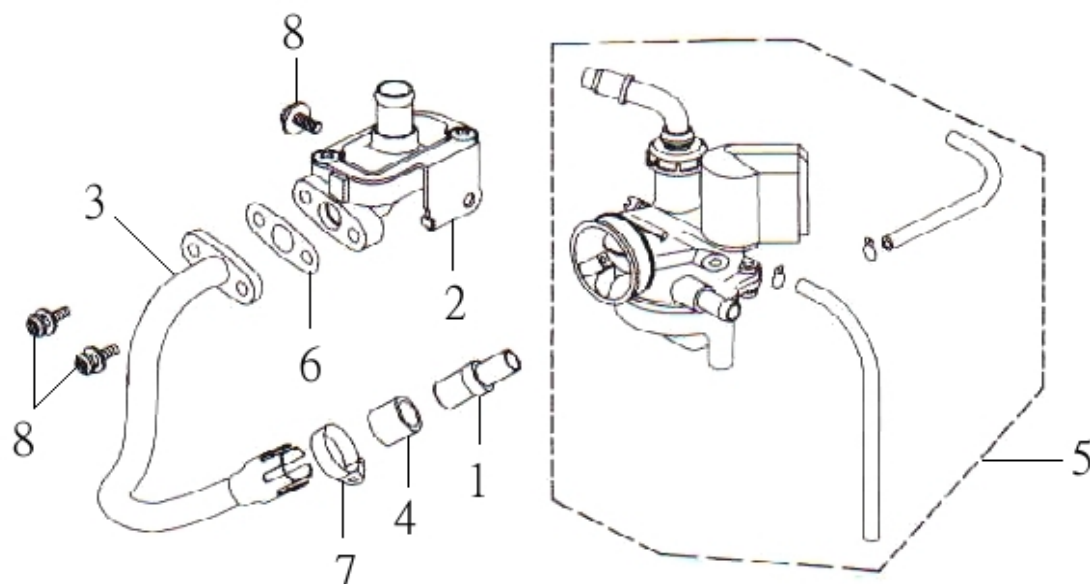

機 種 MB10A1(金旺100)		設 變 日 期	適 用 性 量	使 用 量	說 明	
版 本NO .A-1						
零 件 號 碼	參 考 價					
1. 12228-MKA-000				1	A.I.管總成	A.I. PIPE
2. 15500-K3A-000	168			1	控制閥總成	REED VALVE ASSY
3. 15514-MKA-000				1	通氣管	AIR PIPE COMP
4. 15516-MKA-000				1	通氣管墊片	AIR PIPE GASKET
5. 16100-MKA-000	1650			1	化油器總成	CARBURETOR ASSY
6. 18654-N14-000				1	墊片	AIR PIPE GASKET
7. 19505-KS6-700				1	水管夾	WATER HOSE CLAMP A
8. 93892-06016-08				3	墊圈螺絲(五彩)	SCREW WASHER 6X16

註:有打 * 者為三陽零件編號。

價格如有變動以新價格為準，恕不另行通知！

PAGE:014



鼎豪實業 2000.03

引擎目錄

上一頁

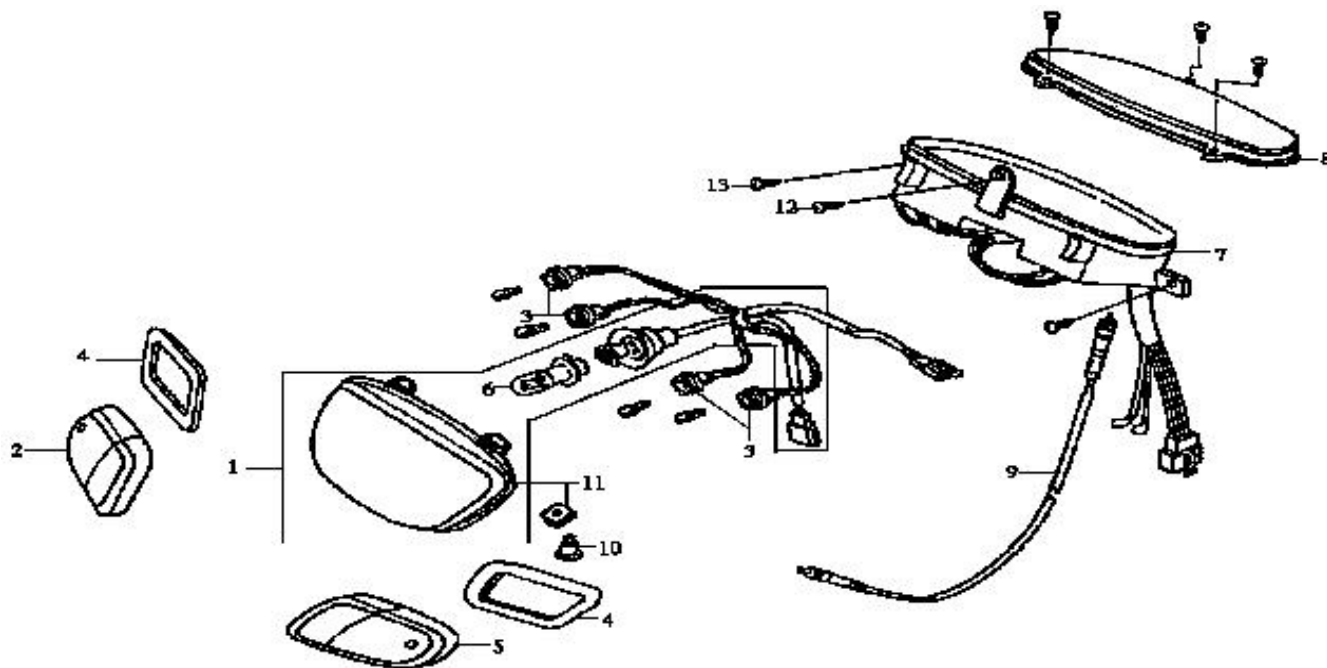

機 種 MB10A1(金旺100)	設 變	適 用	使 用	說 明	
版 本NO .A-2 零 件 號 碼 參 考 價	日 期	性 量			
1. 33100-M51-000 320 2. 33402-M51-000 3. 33406-M51-000 4. 33410-M51-000 5. 33452-M51-000 6. 34901-066-003(錯誤) 34901-T45-000(正確) 7. 37200-MKA-000 1120 8. 37211-MKA-000 9. 44830-M51-010 55 10. 90101-M51-000 11. 90307-GJ6-003 12. 93903-24220 13. 93903-34320	89/12/12	否		1 前燈總成 1 右前方向燈殼 1 前方向燈插座 2 前方向燈殼墊片 1 左前方向燈殼 1 前燈燈泡12V25W/ 1 前燈燈泡12V35/30W 1 碼錶全組 1 碼錶蓋 1 速度錶導線 1 調整螺絲 1 鎖緊墊圈 1 攻絲螺釘 2 攻絲螺釘	HEAD LIGHT ASSY R. FR. WINKER LENS FR. WINKER SOCKET COMP FR. WINKER LENS PACKING L. FR. WINKER LENS HEAD LIGHT BULB HEAD LIGHT BULB COMB. METER ASSY COMB. METER LENS SPDMT. CABLE COMP ADJUST BOLT LOCK WASHER 6MM TAPPING SCREW 4X10 TAPPING SCREW 4X12

註:有打 * 者為三陽零件編號。

價格如有變動以新價格為準，恕不另行通知！



鼎豪實業 2000.03

F02 SW. MIRROR CABLE 開關 後視鏡 導線

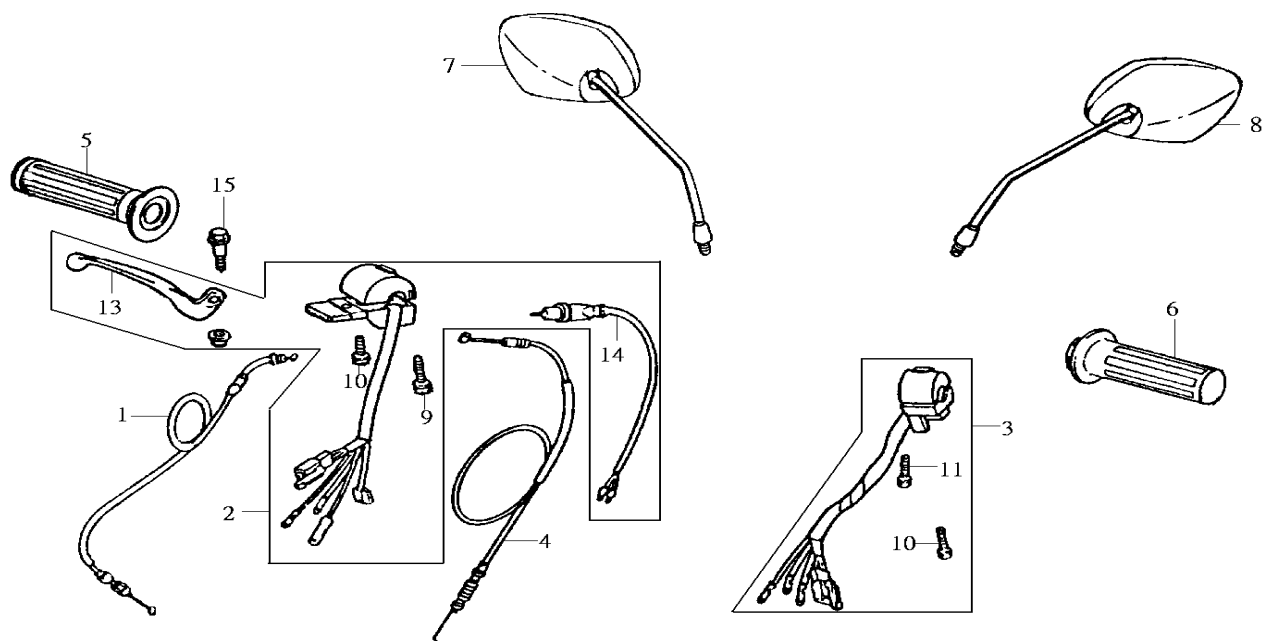

機 種 MB10A1(金旺100)		設 變 日 期	適 用 性 量	使 用 量	說 明	
版 本 NO .A-1						
零 件 號 碼	參 考 價					
1. 17910-MKA-000	55			1	加油線	THROTTLE CABLE COMP
2. 35150-MKA-000	385			1	起動開關總成	R. HANDLE SW. ASSY
3. 35200-MKA-000	375			1	方向燈開關總成	L. HANDLE SW. ASSY
4. 45450-M51-000	75			1	前剎車線	FR. BRAKE CABLE COMP
5. 53140-M9Q-000	32			1	加油管組	THROT. GRIP COMP
6. 53166-M9Q-000	20			1	左把手管	GRIP L HANDLE
7. 88110-M51-000	85			1	右後視鏡	R. BACK MIRROR ASSY
8. 88120-M51-000	85			1	左後視鏡	L. BACK MIRROR ASSY
9. 93500-05025-0A				1	盆狀螺絲	PAN SCREW 5X25
10. 93500-05030-04				1	盆狀螺絲	PAN SCREW 5X30
11. 93500-05040-0H				1	盆狀螺絲	PAN SCREW 5X40
13. 53174-M36-000				1	右拉桿	R. HANDLE LEVEL
14. 35340-MKA-000				1	前剎車開關	FR. STOP SWITCH
15. 90115-170-700				1	拉桿螺栓	HDL. LEVEL PIVOT SCREW

註:有打 * 者為三陽零件編號。

價格如有變動以新價格為準，恕不另行通知！

PAGE:016



鼎豪實業 2000.03

車架目錄

上一頁

下一頁

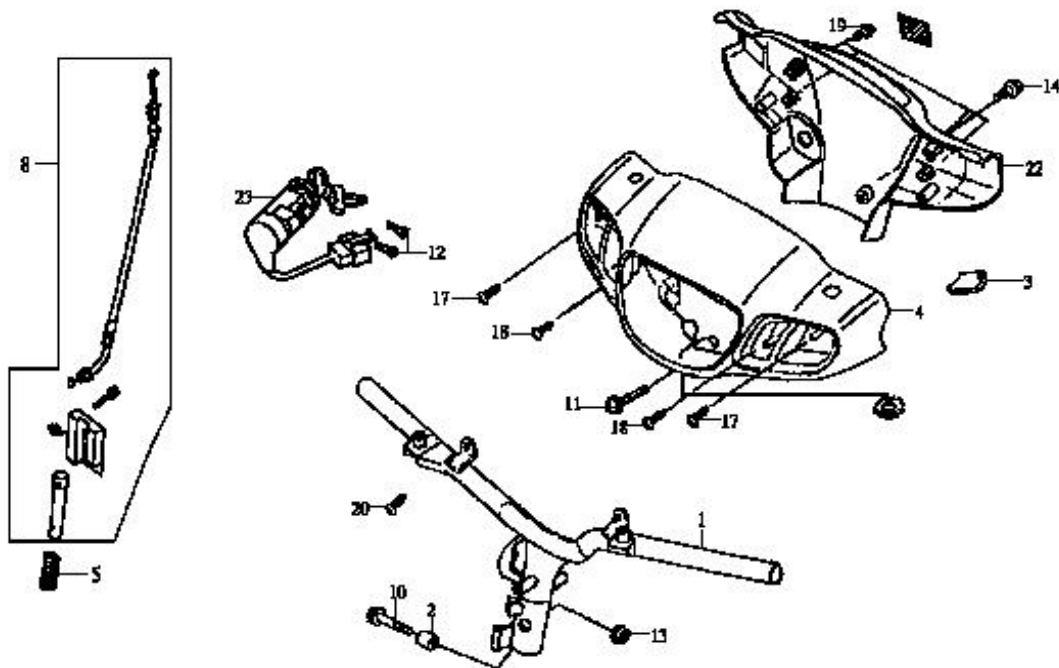

機 種 MB10A1(金旺100)	設 變	適 用	使 用	說 明	
版 本 NO .A-3	日 期	性 量			
零 件 號 碼 參考價					
1. 53100-M36-001	89/12/21		1	把手	HANDLE PIPE COMP
2. 53125-M9Q-000			1	把手襯套	HANDLE SET COLLAR
3. 53204-MKA-000			1	吸入端子	CHOKE PLUG
4. 53205-M51-000-NQ			1	前把手蓋	FR. HANDLE COVER
53205-M51-000-RE			1	前把手蓋	FR. HANDLE COVER
5. 53233-M36-010			1	把手鎖彈簧	HANDLE LOCK BAR SPG.
8. 5323A-M36-010			1	頂樑橡皮座總成	HANDLE LOCK BAR ASSY
10. 90106-M9Q-000			1	緣面螺栓	FLANGE BOLT 10X50
11. 90113-M51-000			1	特殊螺栓	SPECIAL SCREW 6MM
12. 90164-X01-000			2	齒緊平頭螺絲 6X12	FLAT LOCK SCREW 6X12
13. 90304-M9Q-000			1	U型緣面螺栓	NUT U FLANGE 10MM
14. 90509-L15-000			1	緣面螺栓	FLANGE BOLT 5X14
17. 93901-32510			2	攻絲螺釘	TAPPING SCREW 3X20
18. 93901-32610			2	攻絲螺釘	TAPPING SCREW 3X25
19. 93903-34480			4	攻絲螺釘	TAPPING SCREW 4X16
20. 93903-35220			2	攻絲螺釘	TAPPING SCREW 5X12
22. 53206-M51-000-KA			1	後把手蓋	RR. HANDLE COVER
23. 35111-H12-000			1	鎖匙組	KEY COMP
35100-M36-000			1	鎖匙組	KEY COMP
(錯誤)	89/9/29				
(正確)					

註:有打 * 者為三陽零件編號。

價格如有變動以新價格為準，恕不另行通知！

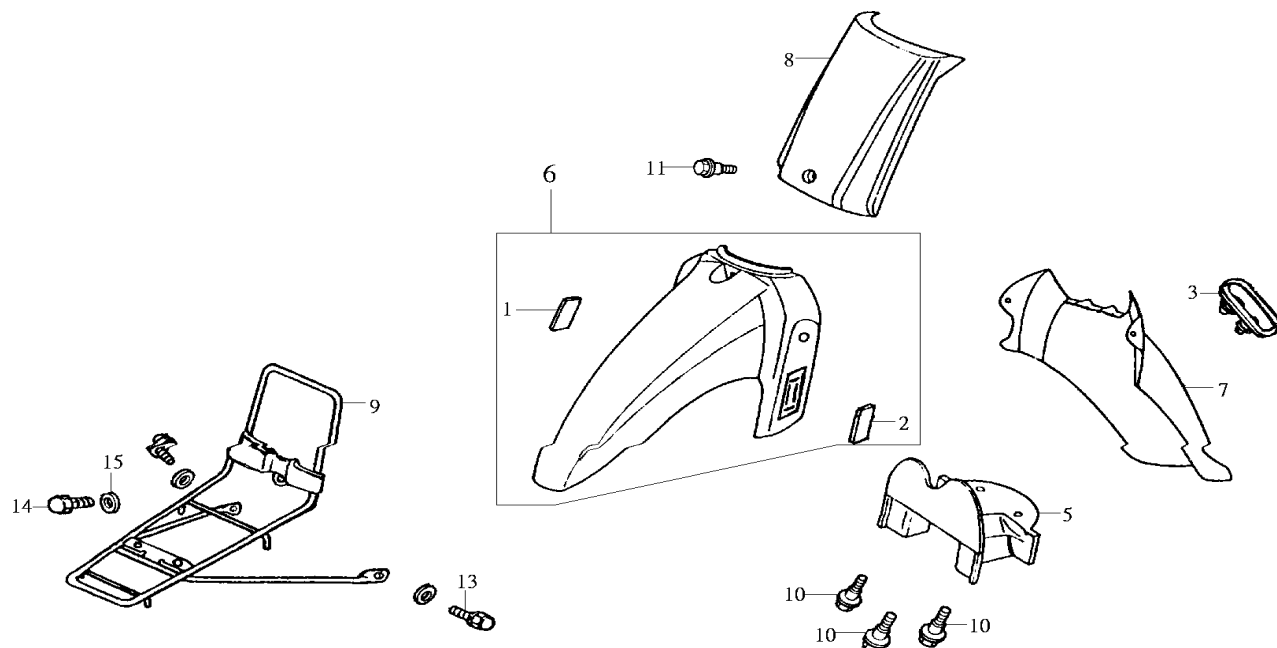

鼎豪實業 2000.03

F04 FR. FENDER A ASSY前土除總成

機 種 MB10A1(金旺100)		設 變 日 期	適 用 性 量	使 用 量	說 明	
版 本 NO .A-1						
零 件 號 碼	參 考 價					
1. 33741-M51-000	28			1	右反射片	R. FR. REFLEX REFLECTOR
2. 33841-M51-000	28			1	左反射片	L. FR. REFLEX REFLECTOR
3. 45451-N01-010				1	導線套圈	WIRE GROMMET
5. 61101-MKA-000-KA				1	前內土除	FR. INNER FENDER
6. 6110A-MKA-000-NQ				1	前內土除	FR. INNER FENDER
6110A-MKA-000-RE				1	前土除總成	FR. FENDER A ASSY
7. 6120A-MKA-000-NQ				1	前土除B	FR. FENDER B
6120A-MKA-000-RE				1	前土除B	FR. FENDER B
8. 64310-X21-000				1	前叉上蓋	TOP COVER
9. 81100-MKA-000				1	前載貨架	FR. CARRIER
10. 90111-GA6-680				3	緣面螺栓	FLANGE BOLT 6MM
11. 90113-GF0-000				1	特殊螺栓	SPECIAL SCREW 6MM
13. 92501-06016-0B				2	袋型螺栓	HEX CAP BOLT 6X16
14. 92501-06020-0B				1	袋型螺栓	HEX CAP BOLT 6X20
15. 94101-06000				1	平面墊圈	PLAIN WASHER 6MM

註:有打 * 者為三陽零件編號。

價格如有變動以新價格為準，恕不另行通知！

PAGE:018



鼎豪實業 2000.03

車架目錄

上一頁

下一頁

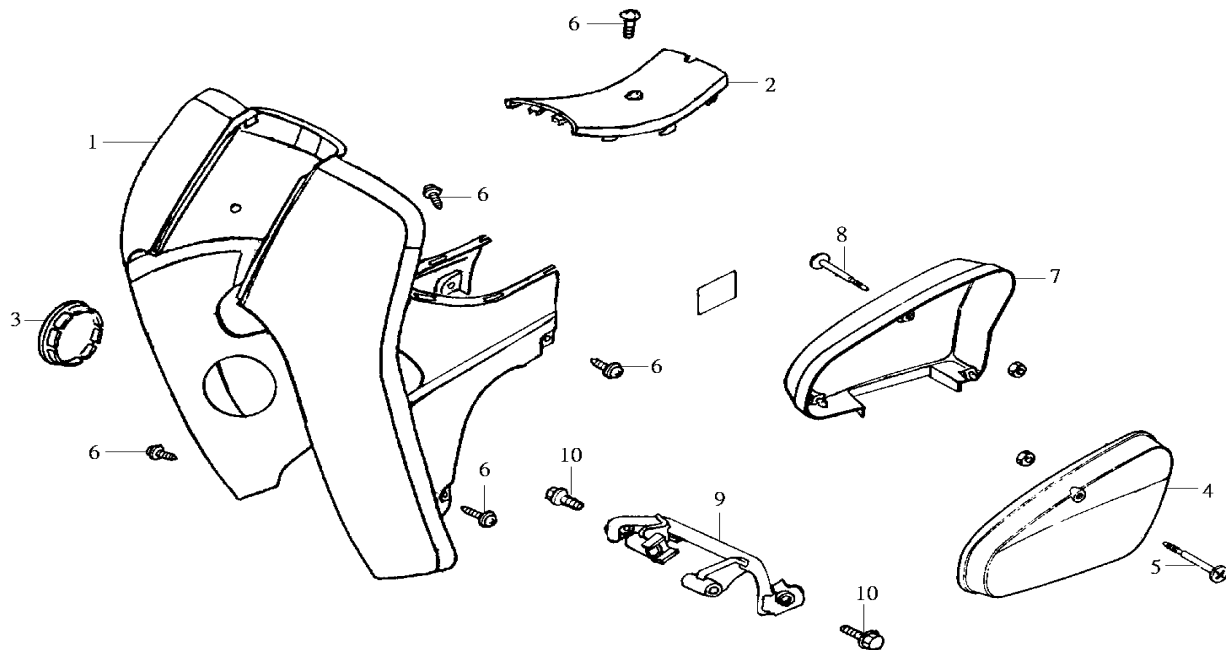

機 種	設 變	適 用	使 用		
MB10A1(金旺100)					
版 本 NO .A-1	日 期	性 量			
零 件 號 碼	參 考 價			說 明	
1. 64301-MKA-000	190		1	前擋板	FR. COVER
2. 64302-MKA-000	30		1	前擋板護蓋	FR. COVER PROTECTOR
3. 64365-M8Q-000			1	前擋板蓋	FR. COVER CAP
4. 8360G-MKA-000-NQ			1	左側蓋	L. SIDE COVER
8360G-MKA-000-RE			1	左側蓋	L. SIDE COVER
5. 83650-A13-000			1	左側蓋門鎖	L SIDE COVER LATCH
6. 90110-GZ0-000			8	特殊螺栓	SCREW SPECIAL 6X14
7. 8350G-MKA-000-NQ			1	右側蓋	R. SIDE COVER
8350G-MKA-000-RE			1	右側蓋	R. SIDE COVER
8. 83550-A13-000			1	右側蓋門鎖	R SIDE COVER LATCH
9. 64403-MKA-000			1	前檔板支架	FR. COVER BRACKET
10. 95801-08032-08			2	六角緣面螺栓	FLANGE BOLT 8x32

註：有打 * 者為三陽零件編號。

價格如有變動以新價格為準，恕不另行通知！



鼎豪實業 2000.03

PAGE:019

車架目錄

[上一頁](#)

下一頁

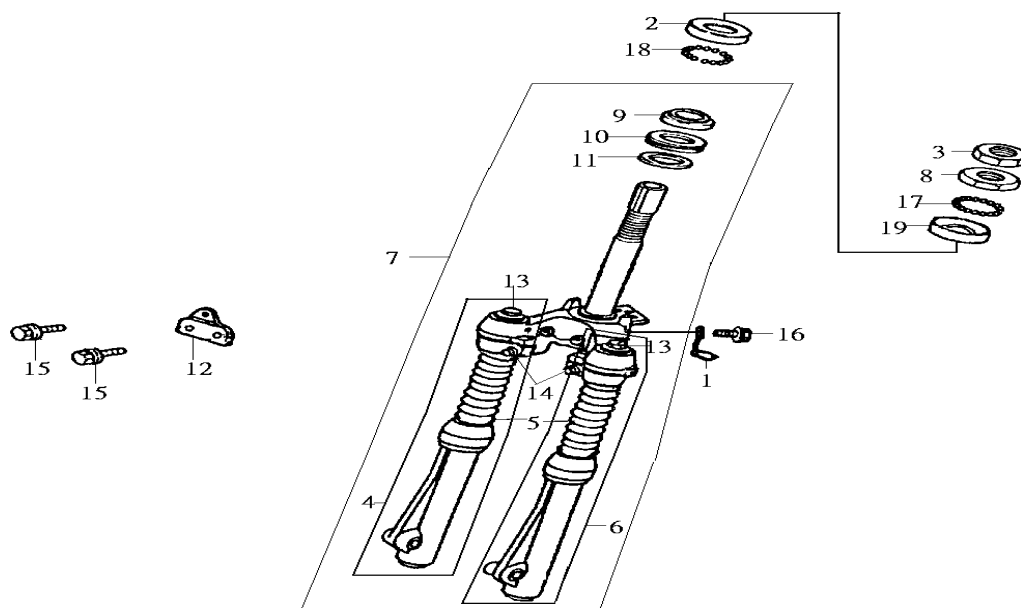
F06 FR. FORK SET前叉組

機 種 MB10A1(金旺100)		設 變 日 期	適 用 性 量	使 用 量	說 明	
版 本 NO .A-1						
零 件 號 碼	參 考 價					
1. 45465-M51-000				1	剎車導線夾	WIRE CLIP
2. 50305-M36-000	55			1	滾珠座圈	STRG. BALL RACE
3. 50306-196-000	28			1	方向桿固定螺帽	STRG. STEM LOCK NUT
4. 51400-M36-001	825			1	右前避震器	R. FR. CUSHION ASSY
5. 51415-M36-000	60			2	前避震器防塵套	FR. CUSHION BOOT
6. 51500-M36-001	825			1	左前避震器	L. FR. CUSHION ASSY
7. 5320A-M36-001				1	前叉組	FR. FORK SET S-1305P
8. 53211-MKA-000				1	上錐體座圈	RACE STRG TOP CONE
9. 53212-M36-000	55			1	下錐體座圈	STRG. BOTTOM CONE RACE
10. 53214-X04-000				1	防塵圈	STRG. HD DUST SEAL
11. 53215-X04-000				1	轉向主幹防塵墊圈	STRG. HD DUST SEAL WAS.
12. 61105-M51-000				1	前土除支架	FR. FENDER STAY
13. 90103-M36-000				2	前叉螺栓	FR. FORK BOLT
14. 90105-M8Q-000				2	緣面螺栓	FLANGE BOLT 8X32
15. 95801-06010-08				2	緣面螺栓	FLANGE BOLT 6X10
16. 95801-06012-08				3	緣面螺栓	FLANGE BOLT 6X12
17. 96211-05000				1	鋼珠	STEEL BALL # 5
18. 96211-06000				1	鋼珠	STEEL BALL # 6 3/16
19. 50301-KN7-670	35			1	上滾珠座圈	RACE UP STRG. BALL

註:有打 * 者為三陽零件編號。

價格如有變動以新價格為準，恕不另行通知！

PAGE:020



鼎豪實業 2000.03

車架目錄

上一頁

下一頁

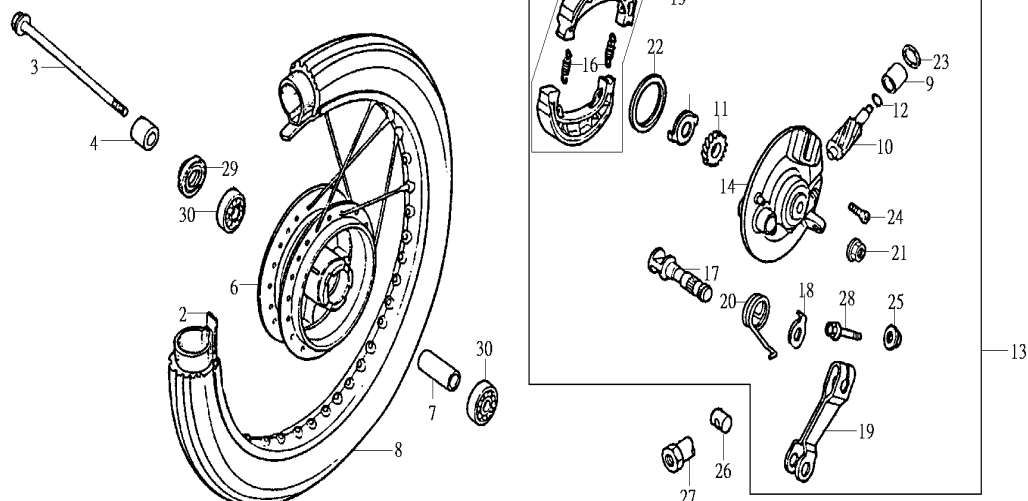

機 種 MB10A1(金旺100)		設 變 日 期	適 用 性 量	使 用 量	說 明	
版 本 NO .A-2						
零 件 號 碼	參 考 價					
3. 44301-X04-000	30	89/7/12	N	1	前輪輪軸	FR. WHEEL AXLE
4. 44311-X04-000	36			1	前輪側套環	FR. WHEEL SIDE COLLAR
6. 44601-X01-000	390			1	前輪鼓 (銀)	FR WHEEL HUB
7. 44620-X01-000				1	前軸側環	FR.AXLE DISTANCE COLLAR
8. 1T0125017-4PR-30E				1	前輪胎	FR. TIRE ASSY
*. 44710-MKA-0000				1	前輪胎	FR. TIRE ASSY
9. 44803-M9Q-000	30			1	活塞襯套	PINION BUSH
10. 44805-M36-000	55			1	速度錶齒輪	SPEEDOMETER PINION
11. 44806-A08-020				1	速度錶齒輪	SPEEDOMETER GEAR
12. 44807-A08-000				1	齒輪墊圈	GEAR BOX PINION WASHER
13. 45000-M36-001				1	前煞車盤總成	FR. BRK PANEL ASSY
14. 45100-M36-000	275			1	前煞車盤	FR. BRK PANEL COMP
15. 4512A-096-651(REVISED)				1	剎車皮	BRAKE SHOE SET
16. 45133-028-000				2	煞車片彈簧	BRAKE SHOE SPRING
17. 45141-M36-000	40			1	煞車凸輪	FR. BREAK CAM
18. 45145-X01-000				1	剎車指示器	WEAR INDICATOR
19. 45410-X04-000	40			1	前剎車臂	FR. BRAKE ARM
20. 45411-X04-000				1	剎車臂回位彈簧	FR. BRK. ARM RETURN SPG.
21. 90304-X04-000				1	轉向主幹螺帽	FR. AXLE NUT
22. 91251-M8Q-000				1	油封	OIL SEAL 45X58X7
23. 91256-M9Q-000				1	塵封	DUST SEAL

註:有打 * 者為三陽零件編號。

價格如有變動以新價格為準，恕不另行通知！



鼎豪實業 2000.03

F07-1 FR. WHEEL 前輪

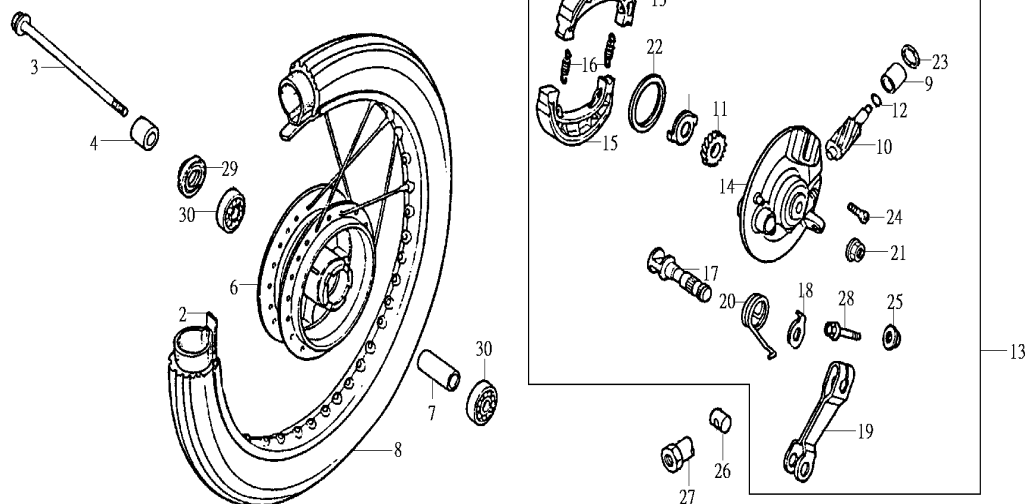

機 種 MB10A1(金旺100)		設 變 日 期	適 用 性 量	使 用 量	說 明	
版 本 NO .A-1						
零 件 號 碼 參考價						
24. 93600-05012-0A		54			1	平頭螺絲 FLAT SCREW 5X12
25. 94050-06000					1	緣面螺帽 NUT FLANGE 6MM
26. 95015-32001					2	煞車線接頭 BRAKE ARM JOINT B
27. 95015-42000					2	調整螺帽 ADJ. NUT B
28. 95701-06028-00					1	緣面螺栓 FLANGE BOLT 6X28
29. 91252-X11-000					1	油封 OIL DEAL 45X58X7
30. 96120-63000-10					2	軸承 RAD.BALL.BRG.6300TZ/2A

註:有打 * 者為三陽零件編號。

價格如有變動以新價格為準，恕不另行通知！

PAGE:022



鼎豪實業 2000.03

車架目錄

上一頁

下一頁

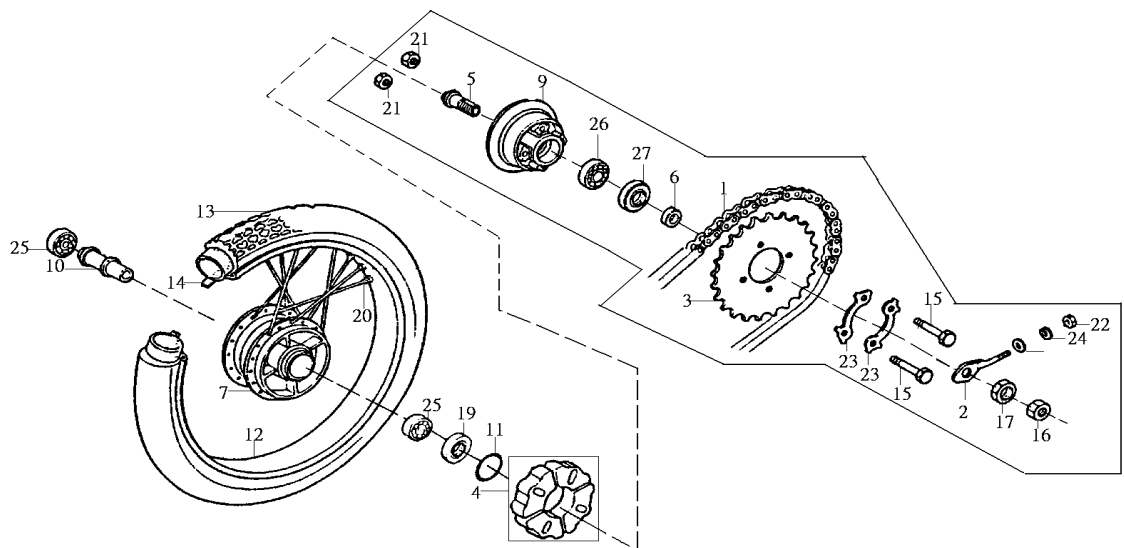

機 種		設 變	適 用	使 用	說 明	
MB10A1(金旺100)						
版 本 NO .A-1		日 期	性 量			
零 件 號 碼	參 考 價					
1. 1C40530-MKA-000				1	鏈條	DRIVE CHAIN 420X98 L
* 40530-MKA-0000				1	鏈條	DRIVE CHAIN 420X98 L
2. 40544-A08-010				1	鏈條調整器	L. DRIVE CHAIN ADJUSTER
3. 41201-A13-000				1	後齒輪 36T	FINAL DRIVEN SPROCKET
4. 41241-X01-000-A	105			1	緩衝橡皮(4/1組)現	RR. WHEEL DAMPER
5. 42303-X01-000	40			1	後輪襯套	RR. AXLE SLEEVE
6. 42304-A13-000	21			1	後輪套筒軸環	RR. AXLE SLEEVE COLLAR
7. 42601-X01-000-SH	390			1	後輪鼓(銀)	RR. WHEEL HUB COMP
9. 42610-K31-000	165			1	剎車盤	FINAL DRIVEN FLANGE
10. 42620-X01-000				1	後輪軸間隔軸環	RR. AXLE DISTANCE COLLAR
11. 42653-001-004				1	油環 40.5X3	O-RING 40.5X3
12. 42701-A02-000	470			1	後輪圈 (1417)	RR. WHEEL RIM 250X17
13. 1T0125017-4PR-M1				1	後輪胎	RR. TIRE ASSY 250X
* 42710-K32-0000-M1				1	後輪胎	RR. TIRE ASSY 250X
15. 90128-X01-000				4	驅動板固定螺栓	DRIVE SPRKT SETTING BOLT
16. 90306-K04-000				1	U型螺帽	NUT, U 12MM
17. 90307-A08-000				1	後輪軸襯套螺帽	RR. AXLE SLEEVE NUT
18. 91201-M36-000				1	油封	OIL SEAL KC 14X24X6MM
19. 91254-X15-000				1	油封	OIL SEAL 20X37X7
21. 94030-08000				4	六角螺帽 8MM	HEX NUT 8MM
22. 94001-06080-0S				2	六角螺帽6MM	HEX NUT 6MM

註:有打 * 者為三陽零件編號。

價格如有變動以新價格為準，恕不另行通知！



鼎豪實業 2000.03

F08-1 RR. WHEEL 後輪

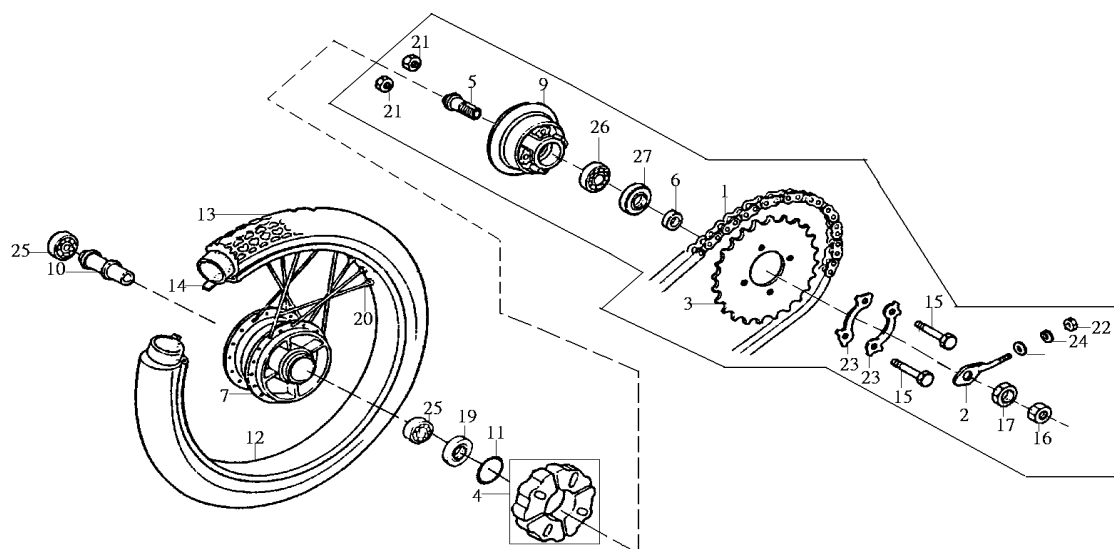

機 種 MB10A1(金旺100)		設 變 日 期	適 用 性 量	使 用 量	說 明	
版 本 NO .A-1						
零 件 號 碼	參 考 價					
23. 94108-11000				2	舌狀墊圈	TONGUED WASHER
24. 94111-06800				3	彈簧墊圈 6MM	SPRING WASHER 6MM
25. 96100-63010-10	65			1	軸承6301	BALL BEARING 6301
26. 96120-62030-10	60			1	軸承6203Z	RADIAL BALL BEARING
27. 90753-029-003				1	油封	OIL SEAL 27x40x6

註:有打 * 者為三陽零件編號。

價格如有變動以新價格為準，恕不另行通知！

PAGE:024



鼎豪實業 2000.03

車架目錄

上一頁

下一頁

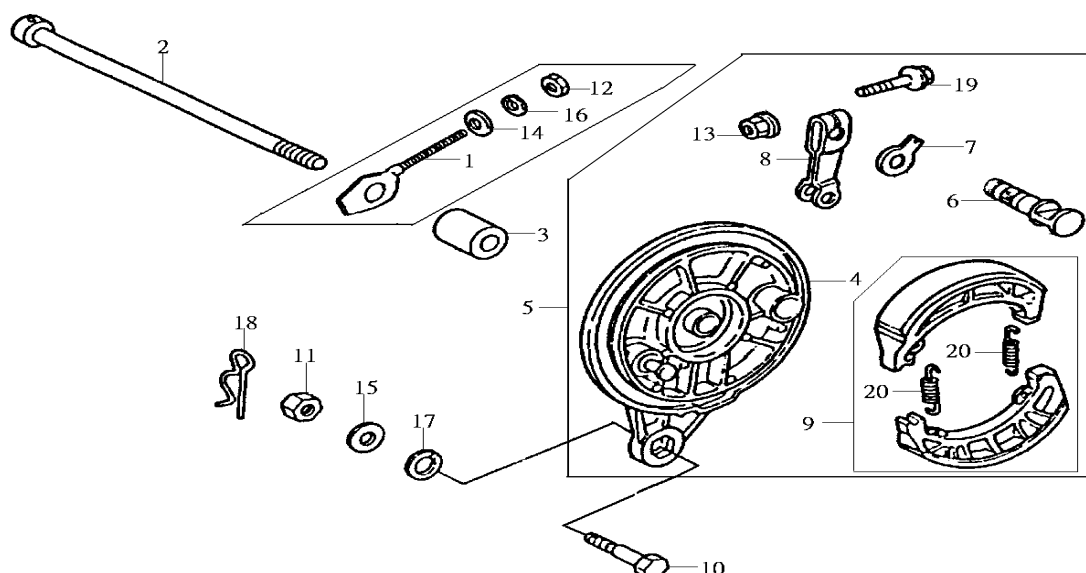

機 種 MB10A1(金旺100)		設 變 日 期	適 用 性 量	使 用 量	說 明	
版 本 NO .A-2						
零 件 號 碼 參考價						
1. 40543-A08-010	20	89/7/12	N	1	鏈條調整器	R. DRIVE CHAIN ADJUSTER
2. 42301-A08-000	60			1	後輪軸	REAR WHEEL AXLE
3. 42313-X01-000	30			1	後剎車盤軸環	RR.BRK.PANEL SIDE COLLAR
4. 43100-X01-010-SH	240			1	後剎車盤(銀)	RR. BRK. PANEL
5. 4310A-K31-010	480			1	後剎車盤總成(銀)	RR. PANEL ASSY
6. 43141-M36-000				1	後剎車凸輪	RR. BRAKE CAM
7. 43145-X01-010				1	後剎車指示器	RR. BRAKE INDICATOR
8. 43410-X01-010	40			1	後剎車臂(芽孔14mm)	RR. BRAKE ARM
9. 4512A-096-651(REVISED)				1	剎車皮	BRAKE SHOE SET
10. 90127-400-000				1	後剎車定位螺栓	RR. BRAKE TORQUE BOLT
11. 90309-M9Q-000				1	緣面螺帽 8MM	FLANGE NUT 8MM
12. 94001-06080-0S				2	六角螺帽	HEX NUT 6MM
13. 94050-06080				1	緣面螺帽	FLANGE NUT 6MM
14. 94101-06800				3	平頭螺絲	PLAIN WASHER 6MM
15. 94101-08800				1	平頭螺絲	PLAIN WASHER 8MM
16. 94111-06800				3	彈簧墊圈	SPRING WASHER 6MM
17. 94111-10800				1	彈簧墊圈	SPRING WASHER 10MM
18. 94251-08400				1	固定梢	LOCK PIN 8MM(LATCH PIN)
19. 95801-08032-08				2	緣面螺栓	FLANGE BOLT 8X32
20. 45133-A10-000				2	剎車片彈簧	BRAKE SHOE SPRING

註:有打 * 者為三陽零件編號。

價格如有變動以新價格為準，恕不另行通知！

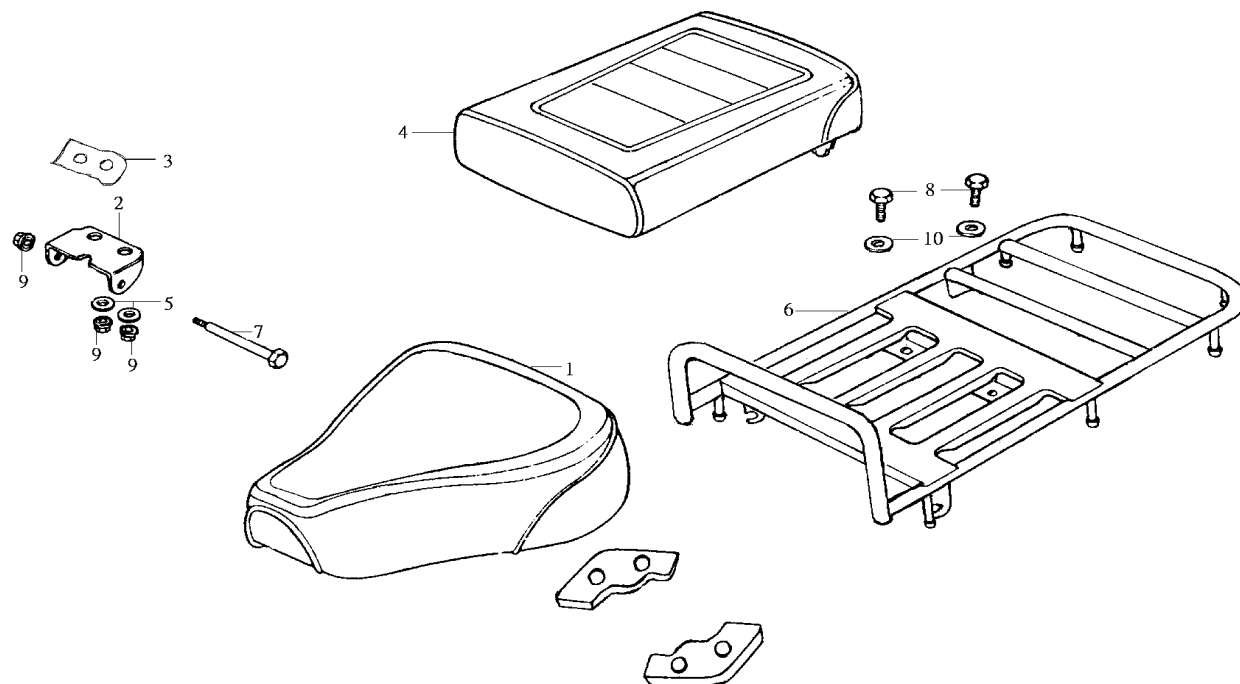

鼎豪實業 2000.03

F10 SEAT COMP LUGGAGE CARRIER座墊 後架

機 種 MB10A1(金旺100)		設 變 日 期	適 用 性 量	使 用 量	說 明	
版 本 NO .A-1						
零 件 號 碼 參考價						
1. 77100-MKA-000 77100-K31-000 2. 77300-GB0-900 3. 77302-GB0-900 4. 77300-A13-000 5. 77301-124-000 6. 81200-MKA-000 7. 90101-A08-000 8. 93412-08016-08 9. 94050-06080 10. 94111-10800		89.04.17	N	1 1 1 1 1 2 1 1 4 2 1	座墊 座墊 後座墊托架 座墊支架橡皮 後座墊 座墊橡膠套筒 後架 座墊鏈板梢 墊圈螺栓 緣面螺帽 彈簧墊圈	SEAT COMP SEAT COMP SEAT BRACKET SEAT BRAKE MOUNT RUB. PILLION SEAT COMP SEAT MOUNT COLLAR LUGGAGE CARRIER SEAT HINGE PIN WASHER BOLT 8X16 FLANGE NUT 6MM SPRING WASHER 10MM

註:有打 * 者為三陽零件編號。

價格如有變動以新價格為準，恕不另行通知！

PAGE:026



鼎豪實業 2000.03

車架目錄

上一頁

下一頁

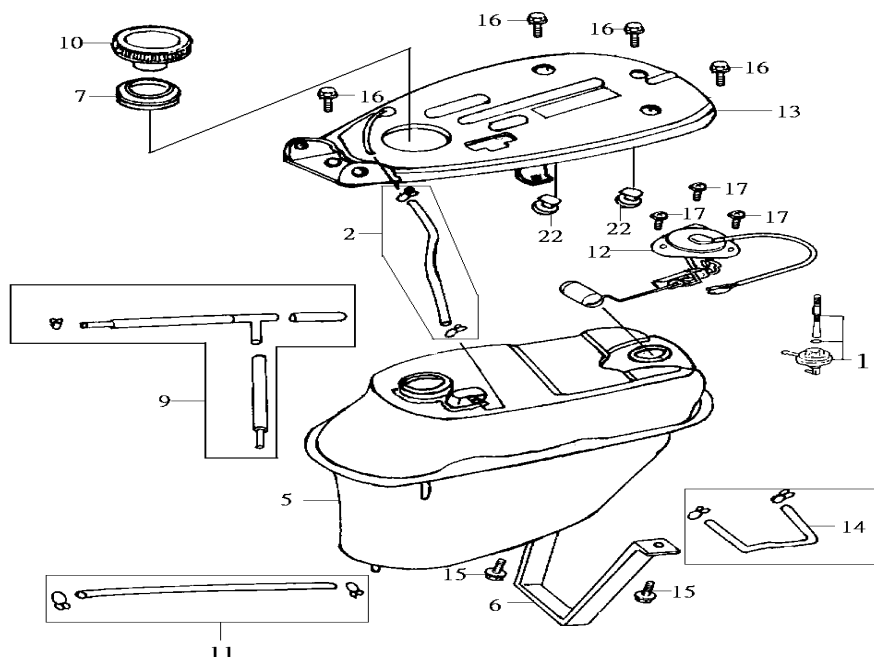

機 種 MB10A1(金旺100)		設 變 日 期	適 用 性 量	使 用 量	說 明	
版 本 NO .A-1						
零 件 號 碼 參考價						
1. 16950-M9Q-000	110			1	油杯	AUTO COCK ASSY FUEL
2. 16957-K31-000	30			1	油杯進氣通氣管	COCK/INPIPE TUBE ASSY
5. 17500-MKA-000				1	油箱	FUEL TANK COMP BK-001C
6. 17504-092-670				1	油箱墊	LEVEL PLATE COMP
7. 17512-086-010				1	加油頸管墊圈	FILLER NECK PACKING
9. 17573-K32-000				1	空氣管夾組	COCK/IN PIPE TUBE SET
10. 17620-K31-000	26			1	油箱蓋	FUEL FILLER CAP COMP
11. 1763B-MKA-000				1	油管總成	FUEL TUBE ASSY
12. 37800-GB1-941				1	汽油油量計	FUEL UNIT
13. 50751-K31-010-NQ	370			1	車身護蓋	FRAME BODY LID
50751-K31-010-RE	370			1	車身護蓋	FRAME BODY LID
14. 50752-K31-000				1	油管總成	FUEL TUBE ASSY
15. 93411-06020-08				2	墊圈螺栓	WASHER BOLT 6X20
16. 93412-08016-08				4	墊圈螺栓	WASHER BOLT 8X16
17. 93892-05010-08				3	墊圈螺絲	WASHER SCREW 5X10
20. 95002-02080				1	管夾B8	TUBE CLIP B8
22. 95011-63000				2	固定橡皮	STAND STOPPER RUB. C

註:有打*者為三陽零件編號。

價格如有變動以新價格為準，恕不另行通知！



鼎豪實業 2000.03

F13 RR. FENDER BODY COVER後擋泥板 車體蓋

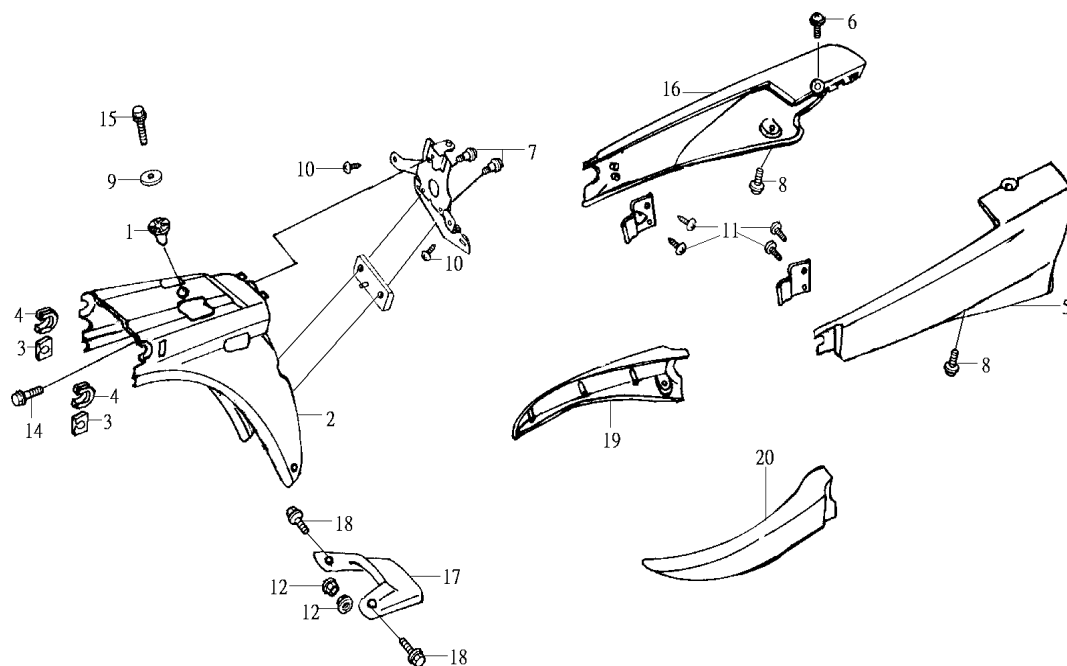

機 種 MB10A1(金旺100)		設 變 日 期	適 用 性 量	使 用 量	說 明	
版 本 NO .A-1						
零 件 號 碼	參 考 價					
1. 17613-362-010	22			1	油箱墊片	FUEL TANK RR. CUSHION
2. 80100-MKA-000				1	後擋泥板	RR. FENDER
3. 80104-GB4-680				2	後擋泥板C	RR. FENDER RUB.
4. 80107-GB4-680				2	定鎖片	RR. FENDER SET RUB.
5. 8380G-MKA-000-NQ				1	左車體蓋	L. BODY COVER
8380G-MKA-000-RE				1	左車體蓋	L. BODY COVER
6. 90110-GZ0-000				8	特殊螺栓	SCREW SPECIAL 6X14
7. 90111-MKA-000				2	緣面螺栓	FLANGE BOLT 6X20
8. 90114-N01-000				4	開關蓋螺絲	SWITCH COVER SCREW
9. 90136-428-870				1	油箱墊片	TANK SET WASHER
10. 93903-25220				3	攻絲螺釘	TAPPING SCREW 5X12
11. 93903-34280				4	攻絲螺釘	TAPPING SCREW 4X10
12. 94050-04080				2	緣面螺帽	FLANGE NUT 4MM
13. 94101-06700				2	華司	PLAIN WASHER 6MM
14. 95801-06020-08				1	緣面螺栓	FLANGE BOLT 6X20
15. 95801-06022-08				1	緣面螺栓	FLANGE BOLT 6X22
16. 8370G-MKA-000-NQ				1	右車體蓋	R. BODY COVER
8370G-MKA-000-RE				1	右車體蓋	R. BODY COVER
17. 80110-GB1-600				1	後土除擋泥板	RR. FENDER MUDGUARD
18. 90300-GB0-900				2	擋泥板螺栓	BOLT MUDGUARD SET
19. 87123-MKA-000-NQ/RE			1	右上車體蓋	R. UP BODY HALF COVER	
20. 87223-MKA-000-NQ/RE			1	左上車體蓋	L. UP BODY HALF COVER	

註:有打 * 者為三陽零件編號。

價格如有變動以新價格為準，恕不另行通知！

PAGE:028



鼎豪實業 2000.03

車架目錄

上一頁

下一頁

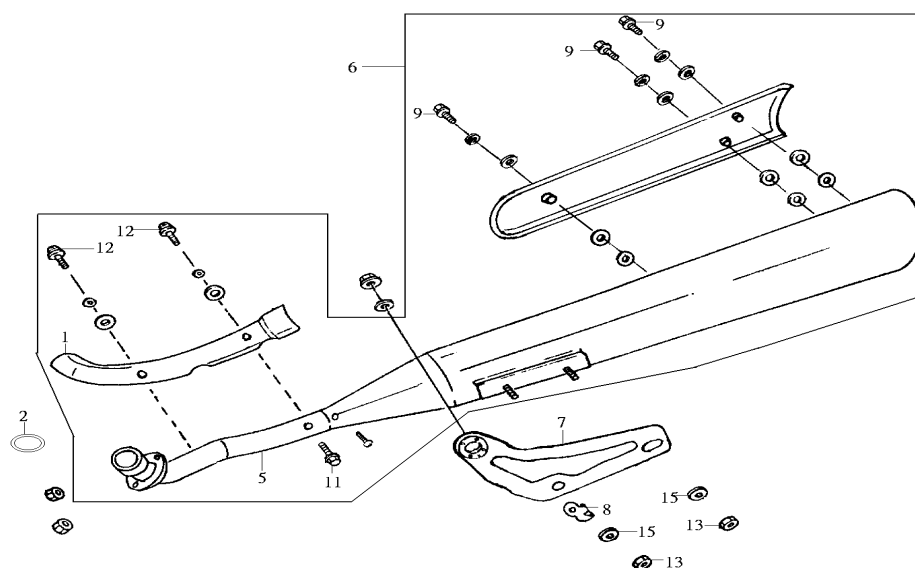

機 種 MB10A1(金旺100)	設 變	適 用	使 用	說 明	
版 本 NO .A-1	日 期	性	量		
零 件 號 碼 參考價					
1. 18240-MKA-000 2. 18291-X01-000 5. 18300-MKA-000 6. 1830A-MKA-000 7. 18315-MKA-000 8. 18316-GB4-000 9. 90103-H13-000 11. 93401-06010-07 12. 93500-06008-4J 15. 94111-08800 16. 18318-K3A-000			1 1 1 1 1 1 1 3 1 1 1 6 1	排氣管護片 排氣管墊片 排氣管 排氣管總成 排氣管固定架 管夾 螺絲 墊圈螺栓 盆狀螺絲 彈簧墊圈 8MM 排氣管護蓋	EXH. PIPE PROTECTOR EXH. PIPE GASKET EXH. MUFFLER EXH. MUFFLER ASSY MUFFLER UPPER STAY CLIP TUBE FLANGE BOLT WASHER BOLT 6X10 PAN SCREW SPRING WASHER 8MM MUFFLER PROTECTOR

註:有打 * 者為三陽零件編號。

價格如有變動以新價格為準，恕不另行通知！

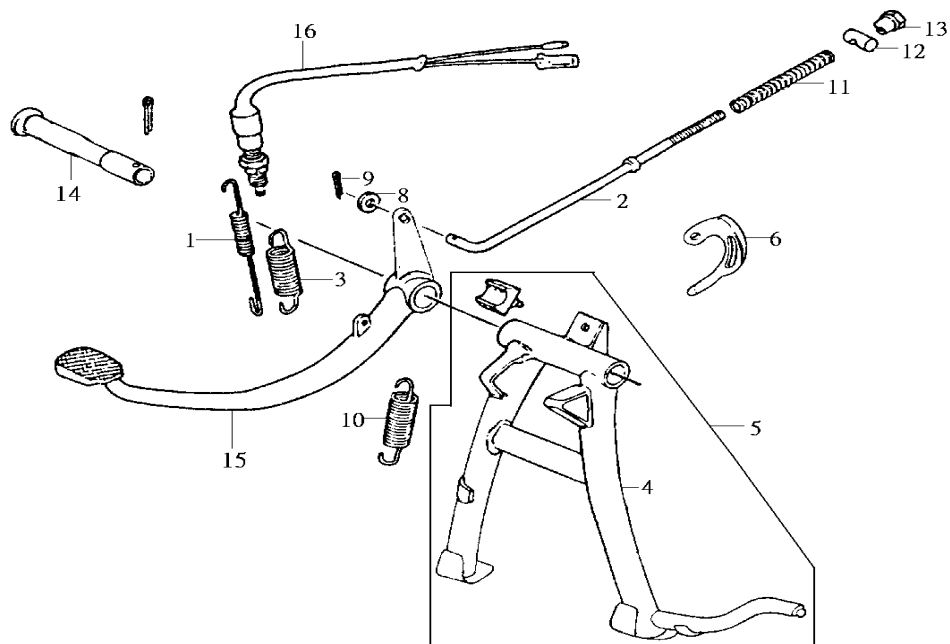

鼎豪實業 2000.03

F15 MAIN STAND BRAKE PEDAL主腳架 後剎車踏桿

機 種 MB10A1(金旺100)		設 變 日 期	適 用 性	使 用 量	說 明	
版 本 NO .A-1						
零 件 號 碼	參 考 價					
1. 35357-A02-000	28			1	剎車開關彈簧	STOP SW. SPRING
2. 43451-K31-000				1	後剎車桿	RR. BRAKE ROD
3. 46514-086-720				1	剎車踏板彈簧	BRAKE PEDAL SPRING
4. 50500-MKA-000				1	主腳架	MAIN STAND
5. 5050A-MKA-000				1	主腳架總成	MAIN STAND ASSY
6. 50523-041-000				1	彈簧掛鉤	MAIN STAND SPRG. HOOK
8. 94101-06800				3	平面墊圈 6MM	PLAIN WASHER 6MM
9. 94201-16200				1	開口梢	SPLIT PIN 1.6X20
10. 95014-71402-0A				1	側支架彈簧	MAIN STAND SPRING
11. 95014-73100				1	剎車拉桿彈簧 A	BRAKE ROD SPRING A
12. 95015-32001	40			2	接頭	BRAKE ARM JOINT B
13. 95015-42000				1	調整螺帽	ADJ. NUT B
14. 50512-A08-000				1	後剎車主軸	RR.BRAKE PIVOT BOLT
15. 46500-MKA-000				1	後剎車踏桿	RR. BRAKE PEDAL COMP
16. 35350-B04-000				1	後剎車開關總成	RR. STOP SWITCH ASSY

註:有打 * 者為三陽零件編號。

價格如有變動以新價格為準，恕不另行通知！

PAGE:030



鼎豪實業 2000.03

車架目錄

上一頁

下一頁

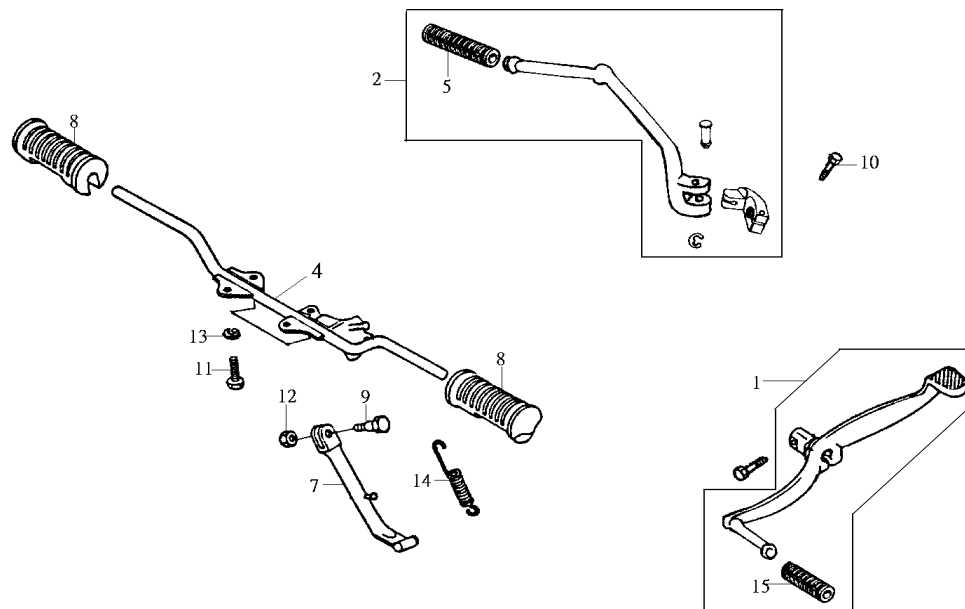

機 種 MB10A1(金旺100)	設 變	適 用	使 用	說 明	
版 本 NO .A-1	日 期	性	量		
零 件 號 碼	參 考 價				
1. 24700-M36-000 2. 28300-M3B-010 4. 50610-MKA-000 5. 28311-N01-000 7. 50530-M3B-000 8. 50661-M8Q-000 9. 90108-N02-0000 10. 92201-06028-0A 11. 93401-08020-08 12. 94002-10080-0S 13. 94111-08800 14. 95014-72102-0A 15. 24781-N01-000				1 變速踏板總成 GEAR CHANGE PEDAL ASSY 1 起動桿總成 KICK STARTER ARM ASSY 1 腳踏桿 STEP BAR COMP 1 起動桿橡皮 RUBBER A KICK STARTER 1 側支架 SIDE STAND BAR COMP 2 腳踏橡皮 STEP RUBBER 1 側支架螺絲 SIDE STAND PIVOT SCREW 1 六角螺栓 HEX BOLT 6X28 4 墊圈螺栓 BOLT WASHER 8X20 1 六角螺帽 HEX NUT 10MM 6 彈簧墊圈 SPRING WASHER 8MM 1 側支架彈簧 SIDE STAND SPRING 1 變速桿橡皮 CHANGE PEDAL RUBBER	

註:有打 * 者為三陽零件編號。

價格如有變動以新價格為準，恕不另行通知！



鼎豪實業 2000.03

F17 RR. CUSH. ASSY後避震器總成

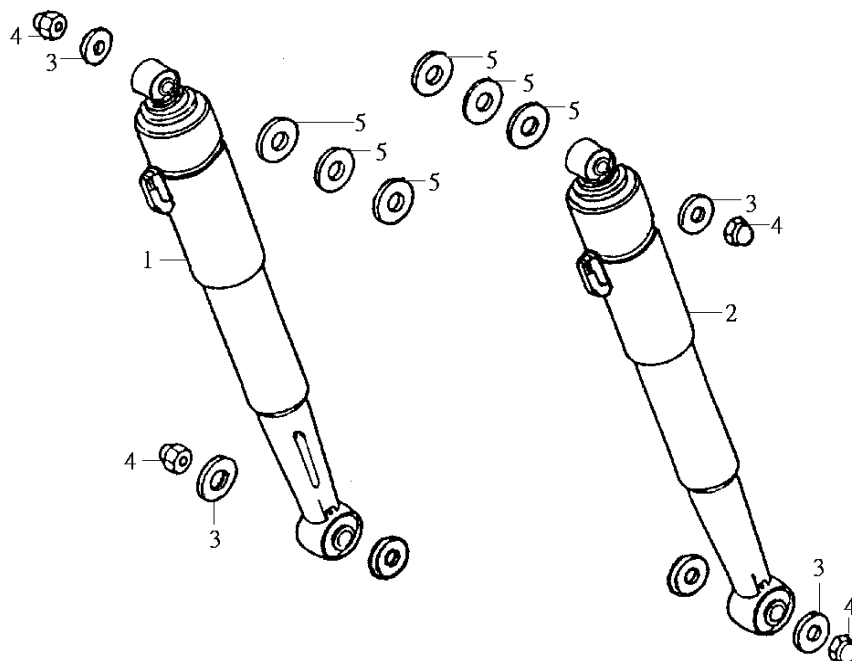

機 種 MB10A1(金旺100)		設 變 日 期	適 用 性 量	使 用 用 量	說 明	
版 本 NO .A-1						
零 件 號 碼	參 考 價					
1. 52400-GN5-781-M1	375			1	右後避震器總成	R. RR. CUSH. ASSY
2. 52500-GN5-781-M1	375			1	左後避震器總成	L. RR. CUSH. ASSY
3. 90452-K04-000				4	墊圈	WASHER PLAIN 12MM
4. 94021-10220-0S				4	六角螺帽 10MM	CAP NUT 10MM
5. 94101-12800				4	平面墊圈 12MM	WASHER PLAIN 12MM

註:有打 * 者為三陽零件編號。

價格如有變動以新價格為準，恕不另行通知！

PAGE:032



鼎豪實業 2000.03

車架目錄

上一頁

下一頁

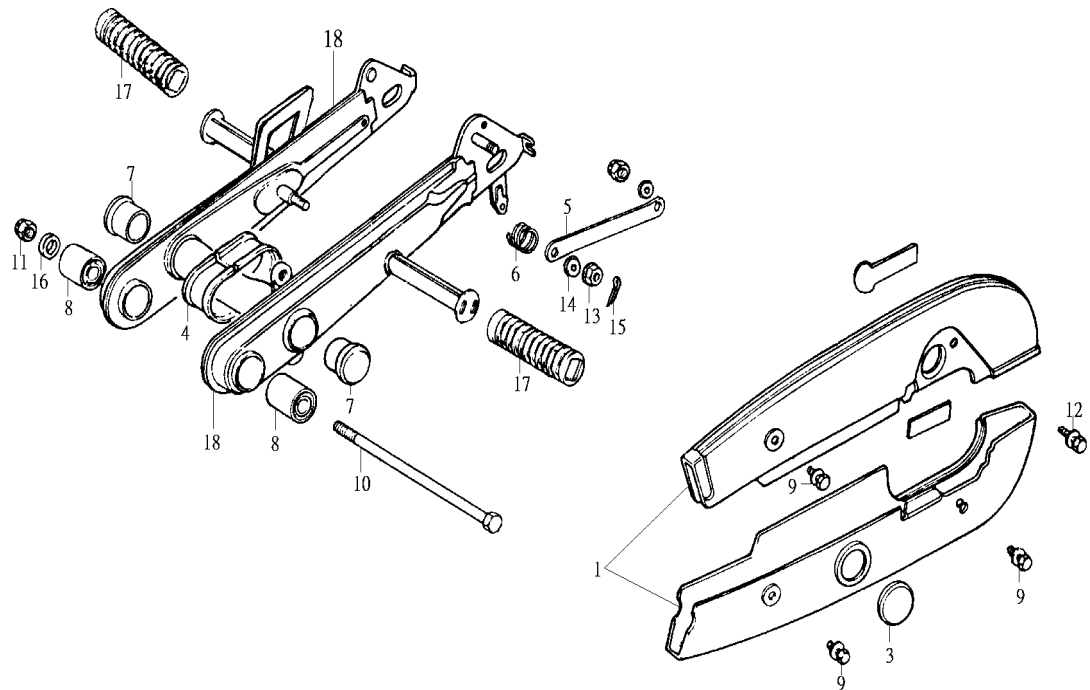

機 種 MB10A1(金旺100)	設 變	適 用	使 用	說 明	
版 本 NO .A-1	日 期	性 量			
零 件 號 碼				參 考 價	
1. 40500-A13-000 3. 40545-X11-000 4. 40591-041-000 5. 43431-X01-000 6. 43434-250-000 7. 52161-X11-000 8. 52181-A08-300 9. 90118-383-000 10. 90121-A08-000 11. 90305-X01-000 12. 93411-06012-00 13. 94030-08000 14. 94101-08800 15. 94201-20200-0A 16. 90122-121-740 17. 50731-A08-000 18. 5210A-MKA-000-NQ 5210A-MKA-000-RE	200			1 上下鏈條蓋組 DRIVE CHAIN CASE SET 1 鍊條蓋孔蓋 CHAIN CASE PEEP HOLE CAP 1 鍊條箱墊片 DRIVE CHAIN CASE PACKING 1 扭力連桿 RR.BRK.TORGUE LINK 1 後剎車扭力連桿彈簧 RR.BRK.TORGUE LINK SP 1 蓋子 CROS MEMBER SIDE CAP 1 後叉樞紐橡膠襯套 RUBBER BUSH RR. FORK PIVOT 3 墊圈螺栓 WASHER BOLT 6X6 1 後叉樞紐螺栓 10X243 RR. FORK PIVOT BOLT 2 齒緊螺絲 LOCK NUT 10MM 1 墊圈螺栓 WASHER BOLT 6X12 4 六角螺帽 HEX NUT 8MM 1 普通墊圈 8MM PLAIN WASHER 8MM 1 開口梢 SPLIT PIN 2.0X20 1 排汽管軸環 MUFFLER SET COLLAR 1 後叉橡皮 PILLION STEP RUBBER 1 後叉 RR. FORK COMP 1 後叉 RR. FORK COMP	

註:有打 * 者為三陽零件編號。

價格如有變動以新價格為準，恕不另行通知！



鼎豪實業 2000.03

F19 RR. COMB. LIGHT ASSY 後燈總成

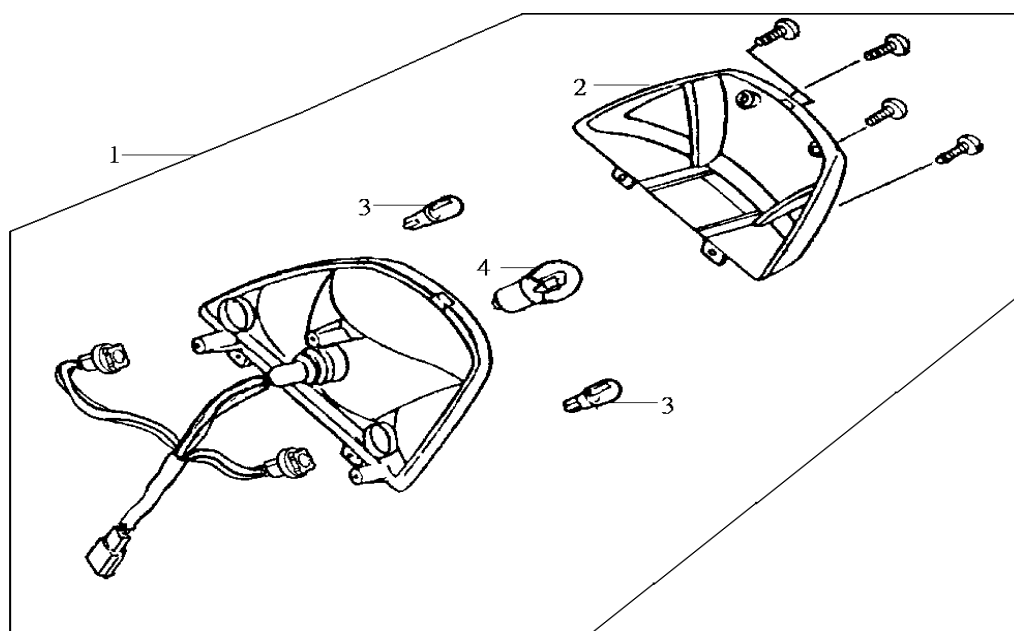

機 種 MB10A1(金旺100)	設 變	適 用	使 用	說 明	
版 本 NO .A-1	日 期	性 量			
零 件 號 碼 參考價					
1. 33700-M51-000 2. 33702-M51-000 3. 34905-GM9-003 4. 34906-B06-000			1 後燈總成 1 後燈殼 2 後方向燈泡 1 後燈燈泡	RR. COMB. LIGHT ASSY TAIL LIGHT LENS RR. WINKER BULB TAIL LIGHT BULB	

註:有打 * 者為三陽零件編號。

價格如有變動以新價格為準，恕不另行通知！

PAGE:034



鼎豪實業 2000.03

車架目錄

上一頁

下一頁

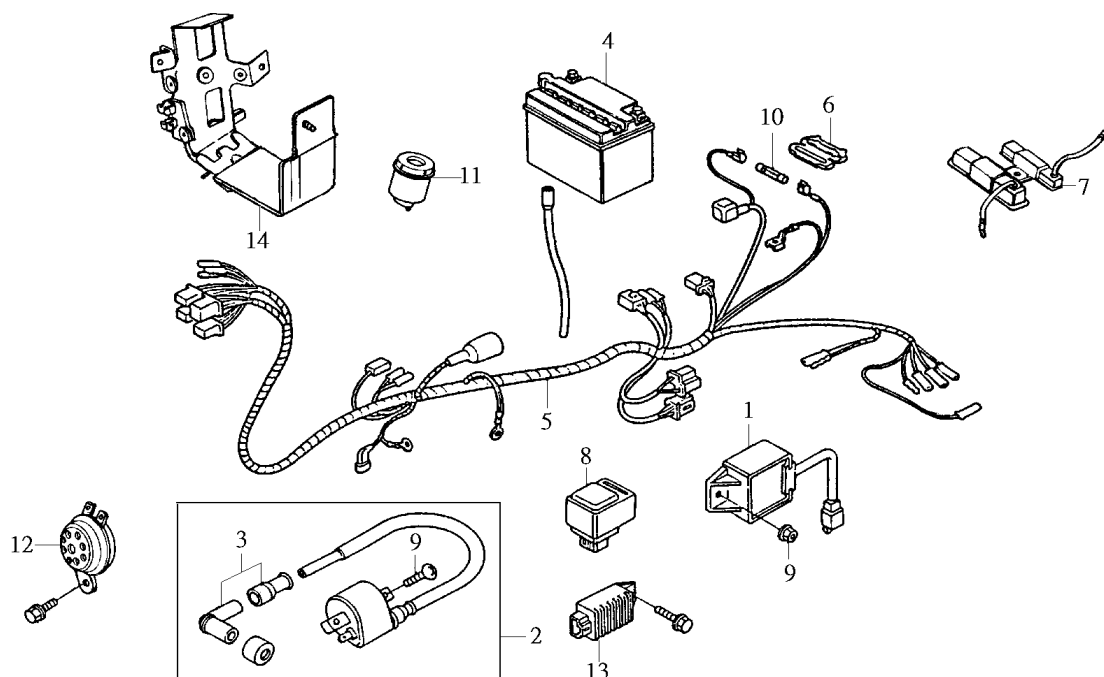

機 種 MB10A1(金旺100)		設 變 日 期	適 用 性	使 用 量	說 明	
版 本 NO .A-1						
零 件 號 碼	參 考 價					
1. 30400-M36-000	580				1 C.D.I 組	CDI. UNIT ASSY
2. 30500-MKA-000					1 點火線圈總成	IGN COIL ASSY
3. 30700-GM6-010					1 火星塞蓋	PLUG CAP
4. 1Y01M3601-Y	420				1 電池	BATTERY ASSY
* 31500-M36-0000					1 電池	BATTERY ASSY
5. 32100-MKA-000					1 配線	WIRE HARNESS
7. 35400-H08-000	70				1 電阻器	RESISTOR COMP
8. 38500-X01-000	160				1 起動斷電器	START RELAY ASSY
9. 95801-06012-08					3 緣面螺栓	FLANGE BOLT 6X12
10. 98200-70700-08					1 保險絲 7A	FUSE 7A
11. 38300-T40-010	152				1 閃光器	WINKER RELAY ASSY
12. 38110-K04-000	85				1 喇叭	HORN COMP
13. 31600-A31-000	210				1 整流調整器	REG. REC. COMP
14. 33702-MKA-000					1 尾燈支架	TAIL LIGHT STAY

註:有打 * 者為三陽零件編號。

價格如有變動以新價格為準，恕不另行通知！



鼎豪實業 2000.03

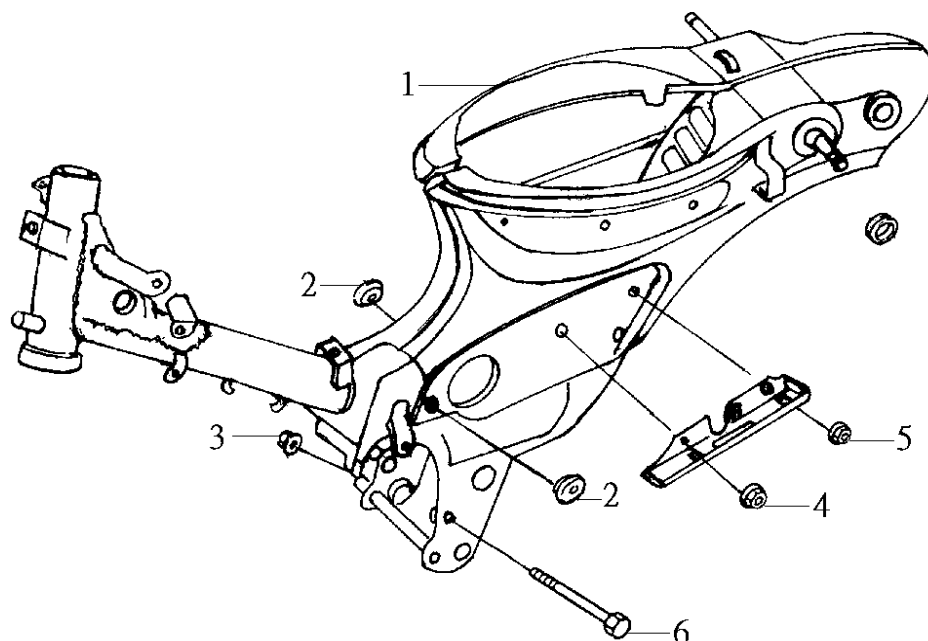

機 種 MB10A1(金旺100)	設 變	適 用	使 用	說 明
版 本 NO .A-1	日 期	性	量	
零 件 號 碼 參考價				
1. 50100-MKA-000-NQ 50100-MKA-000-RE 2. 83551-B04-000 3. 90305-X01-000 4. 94050-08080 5. 95801-06012-08 6. 95801-10110-08			1 車台 1 車台 5 側蓋橡皮 2 齒緊螺帽 3 緣面螺帽 3 緣面螺栓 2 緣面螺栓	FRAME BODY COMP FRAME BODY COMP AIR/C CASE GROMMET LOCK NUT 10MM FLANGE NUT 8MM FLANGE BOLT 6X12 FLANGE BOLT 10X110

註:有打 * 者為三陽零件編號。

價格如有變動以新價格為準，恕不另行通知！

PAGE:036



鼎豪實業 2000.03

車架目錄

上一頁

下一頁

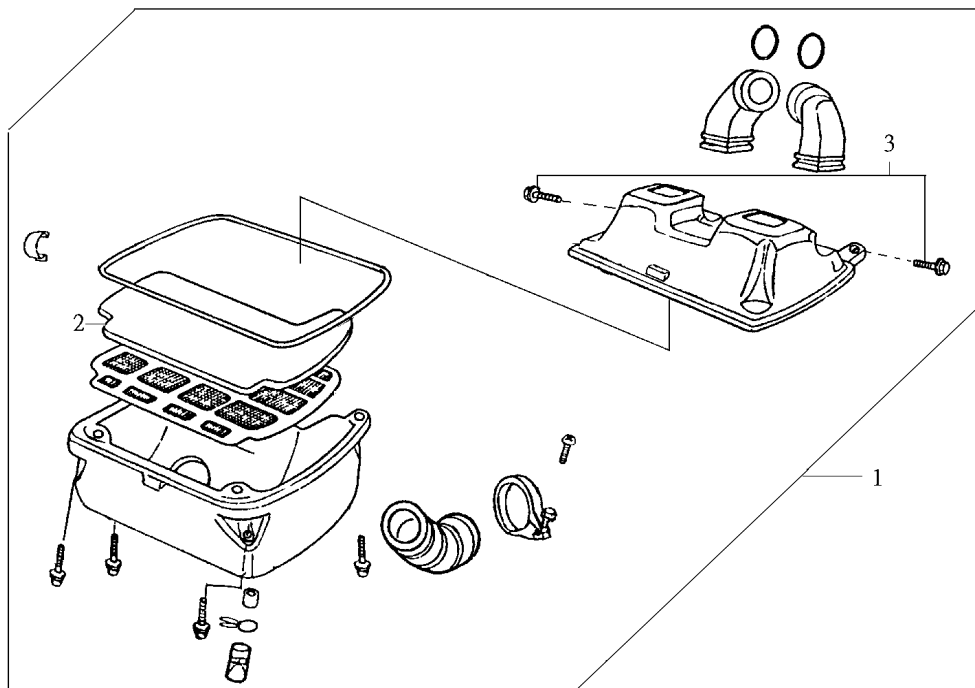

機 種 MB10A1(金旺100)	設 變	適 用	使 用	說 明	
版 本 NO .A-1	日 期	性	量		
零 件 號 碼 參考價					
1. 17200-MKA-000 2. 17211-M51-010 3. 95801-06016-08			1 1 2	空氣濾清器總成 AIR CLEANER ASSY 濾清蕊 AIR/C ELEMENT 緣面螺栓 FLANGE BOLT 6X16	

註:有打 * 者為三陽零件編號。

價格如有變動以新價格為準，恕不另行通知！



鼎豪實業 2000.03

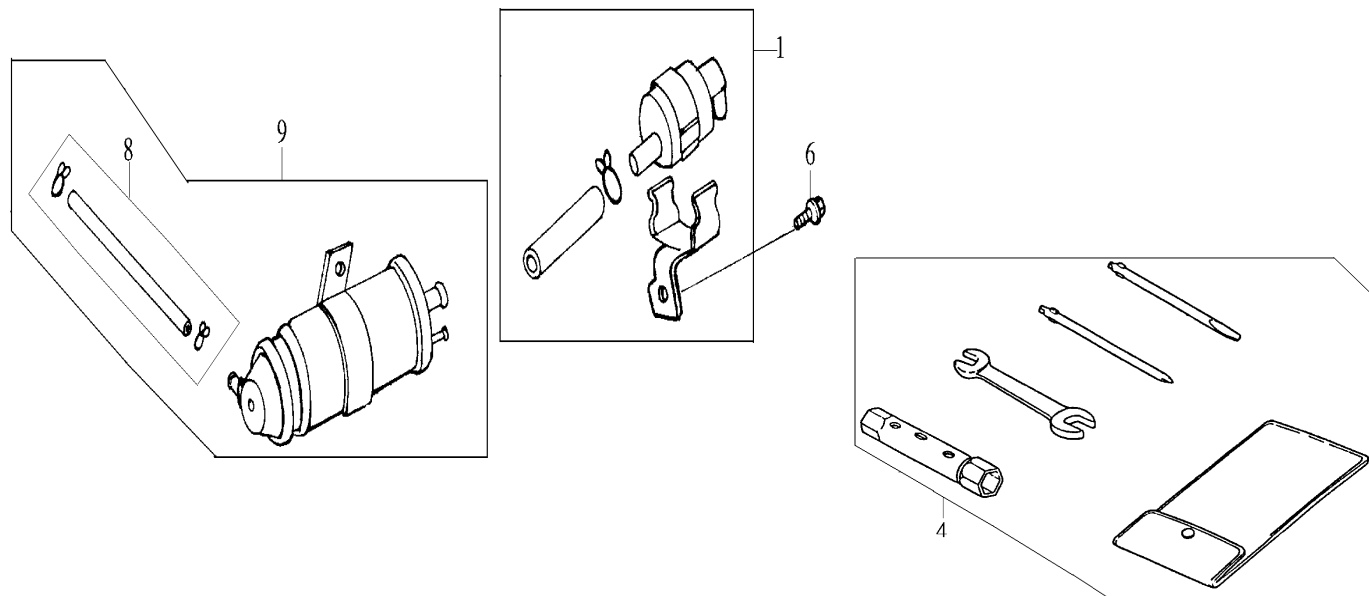

機 種 MB10A1(金旺100)	設 變	適 用	使 用	說 明	
版 本 NO .A-1	日 期	性	量		
零 件 號 碼	參 考 價				
1. 17571-MKA-000 4. 89010-M36-000 6. 95801-06012-08 7. 17550-K32-000 8. 17689-K32-000 9. 17572-K32-000			1 1 3 1 1 1 1	切斷閥組 工具包 緣面螺栓 通氣管組 控制導管 油汽清除控制閥	A.I.A.C. SET TOOL ASSY FLANGE BOLT 6X12 CANISTER/P.C.V.ASSY PURGE CONTROL TUBE CANISTER/P.C.V.SET

註:有打 * 者為三陽零件編號。

價格如有變動以新價格為準，恕不另行通知！



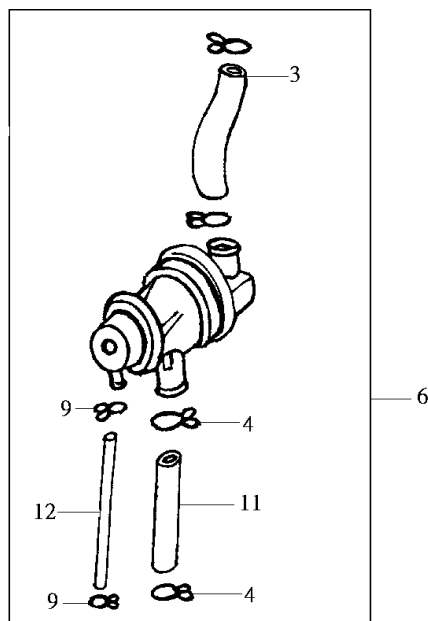
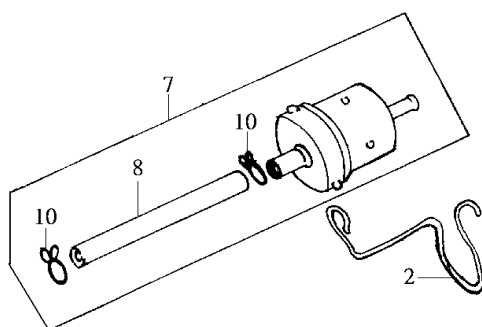

機 種 MB10A1(金旺100)	設 變	適 用	使 用	說 明	
版 本 NO .A-1	日 期	性 量			
零 件 號 碼	參 考 價				
2. 16902-A11-000 3. 17567-K32-000 4. 18533-634-670 6. 1865A-K32-000 7. 1960A-MKA-000 8. 95001-55110-40 9. 95002-02070 10. 95002-02100-0A 11. 95003-55130-20 12. 95005-35175-20	430			1 濾油杯環夾 FUEL STRAINER CLIP 1 空氣導管 A.I.A.C/A.I.C.V TUBE 2 通氣管夾 AIR HOSE CLIP 19 1 空氣噴射切斷閥總成 A.I.C.V. UNIT 1 濾油器總成 FUEL STRAINER ASSY 1 燃料管 TUBE FUEL 5.3X110 2 管夾 TUBE CLIP B7 2 管夾 TUBE CLIP B10 1 V 管 V TUBE 17.5X20.5X130 1 管 TUBE 3.5X175	

註:有打 * 者為三陽零件編號。

價格如有變動以新價格為準，恕不另行通知！



鼎豪實業 2000.03

號碼索引

產 品 編 號	頁次	產 品 編 號	頁次	產 品 編 號	頁次
11000		14430-M36-000	E02	17572-K32-000	F23
11100-MKA-000	E05	14451-035-000	E02	17573-K32-000	F11
11102-M36-300	E05	14451-M36-000	E02	17613-362-010	F13
11133-M36-300	E05	14500-M3B-000	E03	17620-K31-000	F11
11191-M3B-000	E10	14520-M3F-000	E03	1763B-MKA-000	F11
11200-MKA-000	E10	14535-X01-000	E03	17689-K32-000	F23
11202-X01-000	E06	14610-M3B-000	E03	17910-MKA-000	F02
11330-MKA-000	E11	14711-M8Q-000	E02	18000	
11334-MKA-000	E11	14721-M8Q-000	E02	18240-MKA-000	F14
11341-MKA-000	E09	1475A-M8Q-000	E02	18291-X01-000	F14
11361-MKA-000	E09	14771-M8Q-000	E02	1830A-MKA-000	F14
11394-M3B-000	E11	14775-M9Q-000	E02	18315-MKA-000	F14
11395-M36-010	E09	14781-M9Q-000	E02	18316-GB4-000	F14
12000		15000		18318-K3A-000	F14
12101-M3B-000	E06	15100-M3B-000	E05	18533-634-670	F23
12191-M3B-000	E06	15104-M3B-000	E05	18533-634-670	F24
12200-MKA-000	E01	15110-M3B-000	E05	18654-N14-000	E12
12209-MA6-003	E02	15131-X01-000	E05	1865A-K32-000	F24
12228-MKA-000	E12	15421-M36-000	E05	19000	
12245-M8Q-300	E01	15500-K3A-000	E12	19505-KS6-700	E12
12251-M3B-000	E01	15514-MKA-000	E12	22000	
12300-MKA-000	E03	15516-MKA-000	E12	22100-M36-010	E04
12310-MKA-000	E03	1565A-M96-000	E11	22101-M36-000	E04
12320-M3B-000	E03	1576A-M36-010	E03	22111-M8Q-000	E04
12331-MKA-000	E01	16000		22119-M8Q-000	E04
12360-X01-010	E01	16100-MKA-000	E12	22121-M36-000	E04
12394-M36-010	E01	16201-M36-000	E01	22131-M36-000	E05
13000		16211-M36-000	E01	22201-M51-000	E04
13000-M3B-000	E06	16212-M36-000	E01	22310-M36-000	E04
13010-M92-000	E06	16902-A11-000	E01	22321-M8Q-000	E04
13101-M36-000	E06	16902-A11-000	F24	22331-M3F-000	E04
13111-M9Q-000	E06	16950-M9Q-000	F11	22341-M36-000	E04
13201-M3B-000	E06	16957-K31-000	F11	22351-M36-000	E04
13381-X01-000	E06	17000		22401-M51-000	E04
14000		17100-MKA-000	E01	22421-M8Q-000	E04
14100-M36-000	E03	17200-MKA-000	F22	22531-M8Q-000	E04
14105-X01-000	E03	17500-MKA-000	F11	22535-M8Q-000	E04
14108-M36-000	E03	17504-092-670	F11	22536-M8Q-000	E04
14311-M3B-300	E06	17512-086-010	F11	22811-M36-020	E11
14321-M3B-000	E03	17571-MKA-000	F23	22820-M51-000	E11

[回首頁](#)
[下一頁](#)

號碼索引

產 品 編 號	頁次	產 品 編 號	頁次	產 品 編 號	頁次
22825-M8Q-000	E11	28115-M3B-000	E06	35340-MKA-000	F02
22830-M8Q-000	E11	28120-X01-000	E10	35350-B04-000	F15
22846-X11-010	E11	28121-X01-000	E10	35357-A02-000	F15
22860-M8Q-000	E11	28122-X01-000	E10	35400-H08-000	F20
22901-M8Q-000	E04	28123-N01-000	E10	35759-M3C-000	E08
23000		2812A-X01-000	E10	37000	
23110-M36-000	E11	28132-X01-000	E06	37200-MKA-000	F01
23112-M36-010	E04	28133-M36-000	E06	37211-MKA-000	F01
23120-X11-010	E05	28300-M3B-010	F16	37800-GB1-941	F11
23211-M3B-000	E08	28311-N01-000	F16	38000	
23212-M3B-000	E05-1	30000		38101-MKA-000	E01
23441-M36-000	E08	30400-M36-000	F20	38110-K04-000	F20
23461-M36-000	E08	30500-MKA-000	F20	38300-T40-010	F20
24000		30700-GM6-010	F20	38500-X01-000	F20
24211-M36-000	E08	31000		40000	
24221-M36-000	E08	31100-M36-001	E07	40543-A08-010	F09
24241-X01-000	E08	31110-M36-000	E07	40544-A08-010	F08
24300-M3B-000	E08	31120-M36-000	E07	40545-X11-000	F18
24302-M3B-000	E08	31125-X01-000	E07	40591-041-000	F18
24319-R02-000	E08	31600-A31-000	F20	41000	
24323-R02-000	E08	32000		41201-A13-000	F08
24411-M3B-000	E05	32100-MKA-000	F20	41241-X01-000-A	F08
24413-M51-010	E05	33000		42000	
24415-M51-000	E05-1	33100-M51-000	F01	42301-A08-000	F09
24416-X01-000	E05-1	33402-M51-000	F01	42303-X01-000	F08
24421-M8Q-000	E05	33406-M51-000	F01	42304-A13-000	F08
24430-M3B-000	E05	33410-M51-000	F01	42313-X01-000	F09
24435-M36-000	E05	33452-M51-000	F01	42601-X01-000-SH	F08
2460A-M3B-000	E07	33700-M51-000	F19	42610-K31-000	F08
24630-M36-010	E07	33702-M51-000	F19	42620-X01-000	F08
24651-M8Q-000	E07	33702-MKA-000	F20	42653-001-004	F08
24652-M36-000	E07	33741-M51-000	F04	42701-A02-000	F08
24700-M36-000	F16	33841-M51-000	F04	43000	
24781-N01-000	F16	34000		4310A-K31-010	F09
25000		34901-066-003	F01	43141-M36-000	F09
25551-M8Q-000	E11	34905-GM9-003	F19	43145-X01-010	F09
25555-M8Q-000	E11	34906-268-600	F19	43410-X01-010	F09
28000		35000		43431-X01-000	F18
28110-M3B-000	E10	35150-MKA-000	F02	43434-250-000	F18
28112-N01-000	E10	35200-MKA-000	F02	43451-K31-000	F15

上一頁

下一頁

號碼索引

產 品 編 號	頁次	產 品 編 號	頁次	產 品 編 號	頁次
44000		50752-K31-000	F11	64365-M8Q-000	F05
44301-X04-000	F07	51000		64403-MKA-000	F05
44311-X04-000	F07	51400-M36-001	F06	77000	
44601-X01-000	F07	51415-M36-000	F06	77100-K31-000	F10
44620-X01-000	F07	51500-M36-001	F06	77300-A13-000	F10
44803-M9Q-000	F07	52000		77300-GB0-900	F10
44805-M36-000	F07	5210A-MKA-000-NQ	F18	77301-124-000	F10
44806-A08-020	F07	5210A-MKA-000-RE	F18	77302-GB0-900	F10
44807-A08-000	F07	52161-X11-000	F18	80000	
44830-M51-010	F01	52181-A08-300	F18	80100-MKA-000	F13
45000		52400-GN5-781-M1	F17	80104-GB4-680	F13
45100-M36-000	F07	52500-GN5-781-M1	F17	80107-GB4-680	F13
4512A-096-651	F07	53000		80110-GB1-600	F13
4512A-096-651	F09	53100-M36-001	F03	81000	
45133-028-000	F07	53125-M9Q-000	F03	81100-MKA-000	F04
45141-M36-000	F07	53140-M9Q-000	F02	81200-MKA-000	F10
45145-X01-000	F07	53166-M9Q-000	F02	83000	
45410-X04-000	F07	53174-M36-000	F02	8350G-MKA-000-NQ	F05
45411-X04-000	F07	53204-MKA-000	F03	8350G-MKA-000-RE	F05
45450-M51-000	F02	53205-M51-000-NQ	F03	83550-MKA-000	F05
45451-N01-010	F04	53205-M51-000-RE	F03	83551-B04-000	F21
45465-M51-000	F06	53206-M51-000-KA	F03	8360G-MKA-000-NQ	F05
46000		5320A-M36-001	F06	8360G-MKA-000-RE	F05
46500-MKA-000	F15	53211-MKA-000	F06	83650-A13-000	F05
46514-086-720	F15	53212-M36-000	F06	8370G-MKA-000-NQ	F13
50000		53214-X04-000	F06	8370G-MKA-000-RE	F13
50100-MKA-000-NQ	F21	53215-X04-000	F06	8380G-MKA-000-NQ	F13
50100-MKA-000-RE	F21	53233-M36-010	F03	8380G-MKA-000-RE	F13
50301-KN7-670	F06	5323A-M36-010	F03	87000	
50305-M36-000	F06	61000		87123-MKA-000	F13
50306-196-000	F06	61101-MKA-000-KA	F04	87223-MKA-000	F13
50500-MKA-000	F15	61105-M51-000	F06	88000	
5050A-MKA-000	F15	6110A-MKA-000-NQ	F04	88110-M51-000	F02
50512-A08-000	F15	6110A-MKA-000-RE	F04	88120-M51-000	F02
50530-M3B-000	F16	6120A-MKA-000-NQ	F04	89000	
50610-MKA-000	F16	6120A-MKA-000-RE	F04	89010-M36-000	F23
50661-M8Q-000	F16	64000		90000	
50731-A08-000	F18	64301-MKA-000	F05	90001-M9Q-000	E03
50751-K31-010-NQ	F11	64302-MKA-000	F05	90005-KW1-900	E03
50751-K31-010-RE	F11	64310-X21-000	F04	90010-X01-000	E08

[上一頁](#)
[下一頁](#)

號碼索引

產 品 編 號	頁次	產 品 編 號	頁次	產 品 編 號	頁次
90023-M36-000	E05	90442-M8Q-000	E01	92201-06028-0A	F16
90031-M36-000	E06	90443-M36-000	E01	92501-06016-0B	F04
90032-M36-000	E06	90451-M36-000	E08	92501-06020-0B	F04
90083-X01-000	E03	90451-N01-000	E08	93000	
9008A-X01-000	E09	90452-K04-000	F17	93301-06030-0A	E05-1
90101-A08-000	F10	90461-A08-000	E08	93401-06010-07	F03
90101-M51-000	F01	90473-X01-000	E06	93401-06010-07	F14
90103-H13-000	F14	90479-X01-000	E05	93401-08020-08	F16
90103-M36-000	F06	90481-M8Q-000	E05	93411-06012-00	F18
90105-M8Q-000	F06	90483-X01-000	E03	93411-06020-08	F11
90106-M9Q-000	F03	90485-A08-000	E11	93412-08016-08	F10
90107-V02-000	F14	9048A-K32-000	E04	93412-08016-08	F11
90108-N02-000	F16	9048A-M36-000	E08	93500-05010-0H	F03
90110-GZ0-000	F05	90509-L15-000	F03	93500-05012-0A	E07
90110-GZ0-000	F13	90601-A08-000	E08	93500-05025-0A	F02
90111-GA6-680	F04	90703-M8Q-000	E01	93500-05030-04	F02
90111-MKA-000	F13	90703-M8Q-000	E05	93500-05040-0H	F02
90113-GF0-000	F04	90703-M8Q-000	E06	93500-06008-4J	F14
90113-M51-000	F03	90703-M8Q-000	E09	93500-06010-0A	E07
90114-N01-000	F13	90703-M8Q-000	E11	93600-05010-0H	E04
90115-170-000	F02	90741-X01-000	E07	93600-05012-0A	F07-1
90118-383-000	F18	90753-029-003	F08-1	93600-06016-0A	E05-1
90121-A08-000	F18	91000		93600-06016-0A	E06
90122-121-740	F18	91002-X01-000	E06	93892-05010-08	F11
90127-400-000	F09	91201-M36-000	E11	93892-06016-08	E12
90128-X01-000	F08	91201-M36-000	F08	93901-32510	F03
90136-428-870	F13	91204-M36-000	E07	93901-32610	F03
90164-X01-000	F03	91251-M8Q-000	F07	93903-24220	F01
90231-A02-000	E04	91252-X11-000	F07-1	93903-25220	F13
90300-GB0-900	F13	91254-X15-000	F08	93903-34280	F13
90304-M9Q-000	F03	91256-M9Q-000	F07	93903-34320	F01
90304-X04-000	F07	91301-X01-000	E10	93903-34480	F03
90305-X01-000	F18	91302-X01-000	E01	93903-35220	F03
90305-X01-000	F21	91303-M8Q-000	E11	94000	
90306-K04-000	F08	91304-M3F-000	E06	94001-06080-0S	F08
90307-A08-000	F08	91304-M3F-000	F08	94001-06080-0S	F09
90307-GJ6-003	F01	91306-105-690	E03	94002-10080-0S	F16
90309-M9Q-000	F09	91308-M9Q-000	E01	94021-10220-0S	F17
90431-M8Q-000	E04	91308-M9Q-000	E01	94030-08000	E11
90432-M8Q-000	E04	92000		94030-08000	F08

上一頁

下一頁

號碼索引

產 品 編 號	頁次	產 品 編 號	頁次	產 品 編 號	頁次
94030-08000	F18	95015-42000	F15	鏈 條	
94030-08080	F14	95701-06028-00	F07-1	1C14401-A31-000	E03
94050-04080	F13	95701-10012-08	E05	火 星 塞	
94050-06000	F07-1	95701-12012-00	E09	1P3010163	E01
94050-06080	F09	95801-06010-08	F06	電 瓶	
94050-06080	F10	95801-06012-08	F06	1Y01M3601-Y	F20
94050-08080	F21	95801-06012-08	F20	輪 胎	
94050-10000	E07	95801-06012-08	F21	1T0125017-4PR-3011	F07
94101-06000	F04	95801-06012-08	F23	1T0125017-4PR-M1	F08
94101-06700	F13	95801-06016-08	F22		
94101-06800	F09	95801-06020-00	E03		
94101-06800	F15	95801-06020-08	F13		
94101-08800	F09	95801-06022-08	F13		
94101-08800	F18	95801-06025-00	E01		
94101-12800	F17	95801-08032-08	F05		
94108-11000	F08-1	95801-08032-08	F09		
94109-12000	E09	95801-10110-08	F21		
94111-06800	F08-1	96000			
94111-06800	F09	96001-06020-00	E07		
94111-06800	F14	96001-06020-00	E11		
94111-08800	F14	96001-06025-00	E01		
94111-08800	F16	96001-06025-00	E01		
94111-10800	F09	96001-06030-00	E01		
94111-10800	F10	96001-06030-00	E09		
94201-16200	F15	96001-06030-00	E10		
94251-08400	F09	96001-06040-00	E09		
94301-09120	E05	96001-06040-00	E10		
94510-13000	E06	96001-06040-00	E11		
94510-17000	E11	96001-06075-00	E10		
94601-15000	E06	96001-06090-00	E09		
95000		96001-06090-00	E11		
95002-02070	F24	96100-60000-00	E04		
95002-02080	F11	96100-60071-00	E06		
95011-63000	F11	96100-62030-00	E08		
95014-71402-0A	F15	96100-63010-10	F08-1		
95014-72102-0A	F16	96100-68050-00	E08		
95014-73100	F15	96120-62030-10	F08-1		
95015-32001	F07-1	96120-63000-10	F07-1		
95015-32001	F15	96211-05000	F06		
95015-42000	F07-1	96211-06000	F06		

[回首頁](#)
[上一頁](#)