



三陽機車

機種顏色

Color

色碼代號

Color Parts Index

引擎目錄

Eng Group Contents

車架目錄

Frame Group Contents

號碼索引

Index

零件目錄

Fiddle



色碼代號使用說明

★ 色碼代號在零件號碼的最尾端，其字母GK、GL、GN、GY、R 等係色碼的代號，並未直接指示何種顏色，因此需參考零件目錄中“零件名稱”欄中的說明。

★ 訂購色別零件的程序：

- 1、依零件目錄找出所需的零件號碼及零件名稱。
- 2、依下表中“主體色別”，找出所需零件的機種名稱，主體色色碼。
- 3、依上述所得之資料在下表的配色表內，找出所需的零件色碼代號。
- 4、將色碼代號填入所需的零件號碼後面，注意色碼代號前要加一“-”。

例：8350A-V1C-010 - WF
零件號碼 色碼代號

§ 配色表：訂購色別零件時，參照下覽表，請在基本零件號碼最後加上色代號，並在色別零件名稱後加上色碼。

註：如零件名稱後之色碼與主體色不同，則為隨主體色之不同而變化色別部品。

[illegible]

引擎部品目錄

CONTENTS ENGINE GROUP

E01 風扇蓋、汽缸
FAN COVER ,CYLINDER

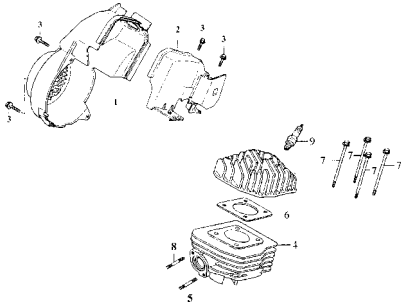

E02 起動馬達 . 發電機
STARTING MOTOR. A.C.G.

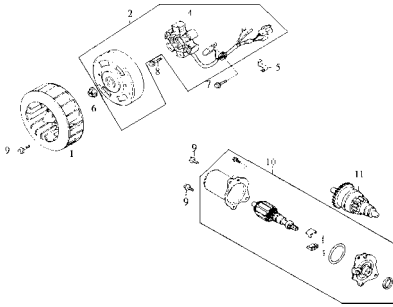

E03 引擎左側蓋
L. SIDE COVER

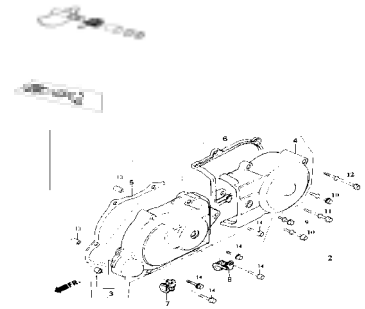

E04 驅動盤
DRIVE FACE

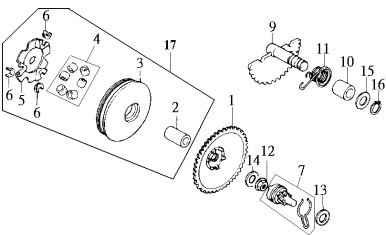

E05 驅動盤
DRIVE PULLEY

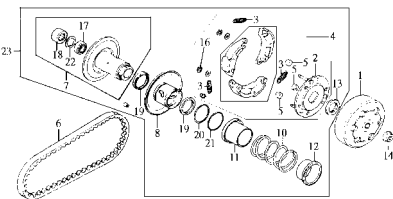

E06 傳動機構
TRANSMISSION

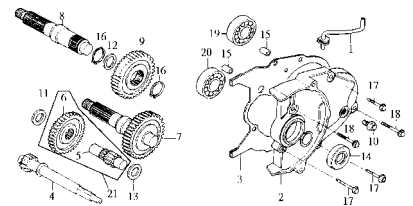

E07 曲軸箱
CRANK CASE

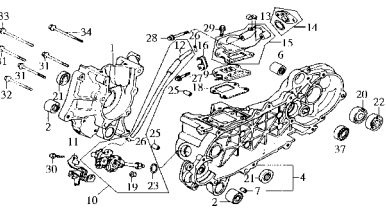

E08 曲軸、活塞
CRANK SHAFT、PISTON

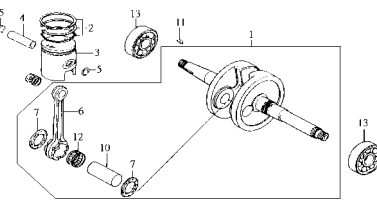

E09 化油器
CARBURETOR

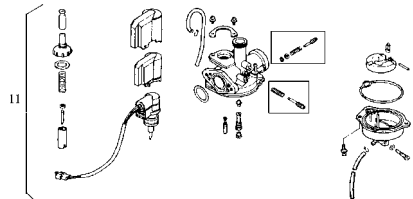

車架部品目錄

CONTENTS FRAME GROUP

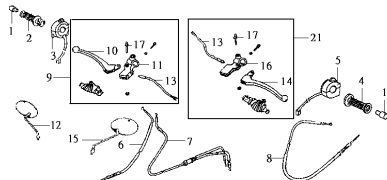
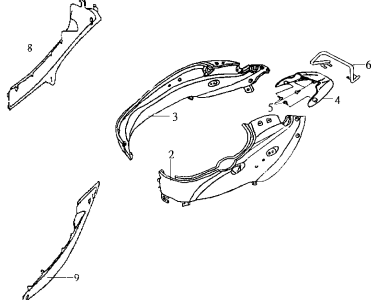
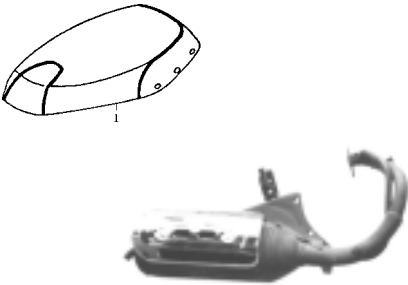
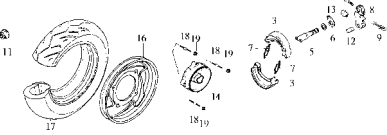
F01 前燈 HEAD LIGHT 	F02 碼錶組 METER ASS'Y 	F03 把手、拉桿、導線 HENDLE、LEVER、CABLE 
F04 把手、拉桿、導線 HENDLE、LEVER、CABLE 	F05 前擋板、前擋泥板 FRONT COVER、FRONT FENDER 	F06 前土除 FRONT FENDER 
F07 車體蓋 BODY COVER 	F08 前叉.避震器 FR. FORK . CUSHION 	F09 前剎車 FRONT BRAKE 
F10 座墊、排氣管 SEAT、MUFFLER 	F11 後輪 REAR WHEEL 	F12 油箱 FUEL TANK 

車架部品目錄

CONTENTS FRAME GROUP

F13 电瓶.主腳架.後檔泥板
BATTERY.MAIN STAND

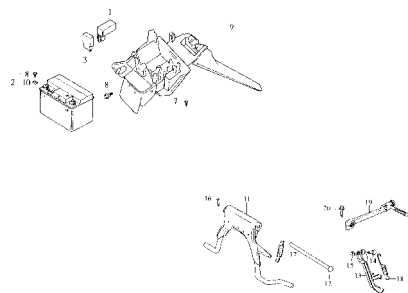

F14 空氣濾清器
AIR/C

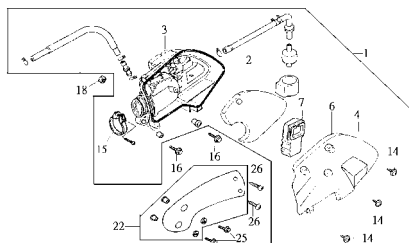

F15 後避震器. 燃油蒸發控制器
RR. CUSHION . EEC

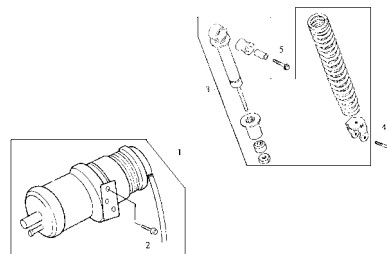

F16 電路主線.高壓線圈
WIRE HARNESS.COIL

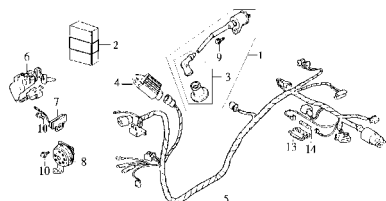

F17 中央護蓋、腳踏板
CENTER COVER、STEP FLOOR

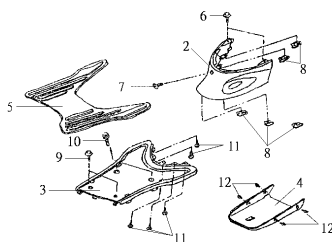

F18 內箱
INNER BOX

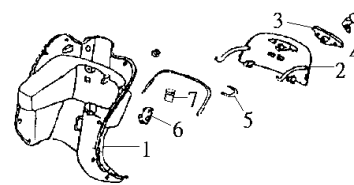

F19 機油桶
OIL TANK

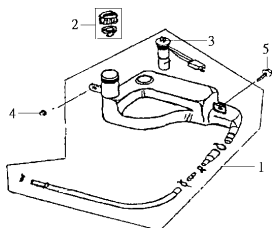

F20 車架
FRAME BODY

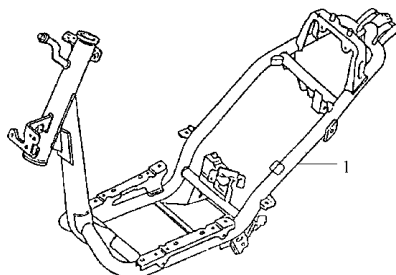

風扇蓋.罩蓋.汽缸.汽缸頭 Fan Cover,Shroud,Cylinder,Cylinder head E01

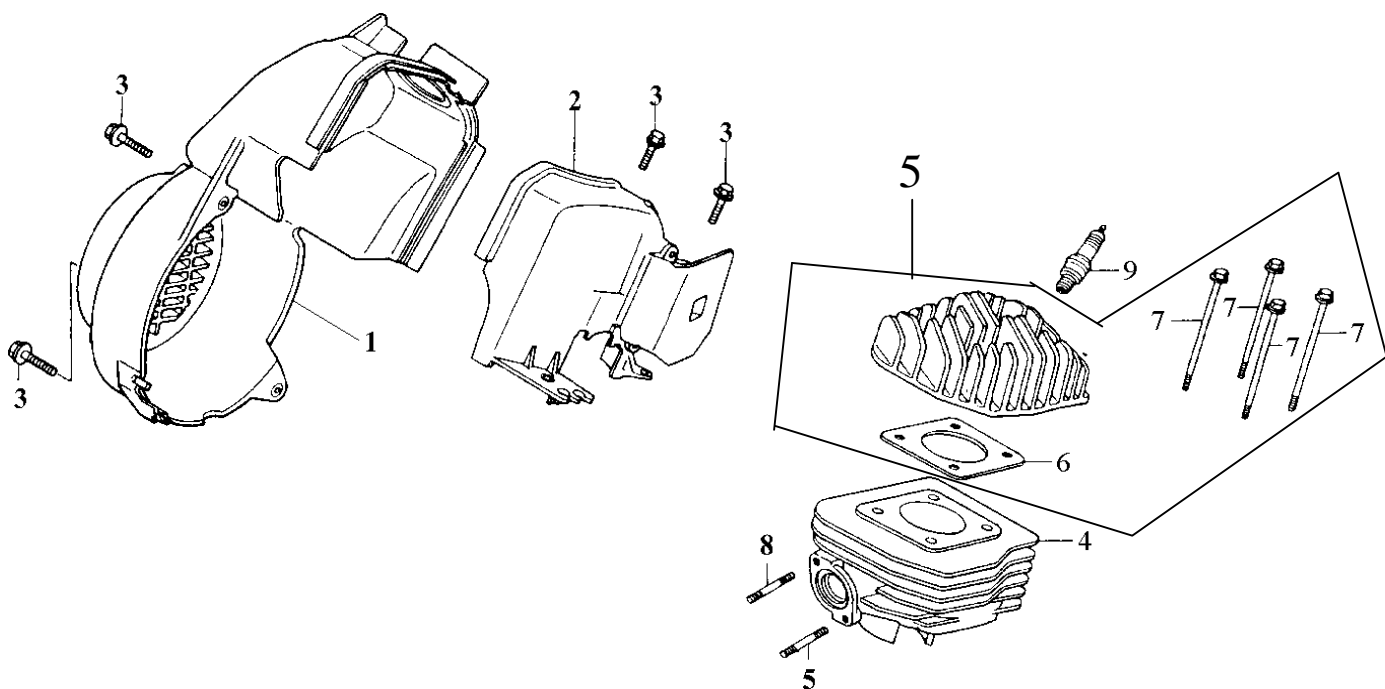

機 種 FA05U1(Fiddle50)		設 變 日 期	適 用 性	使 用 量	說 明	
版 本 NO. A-2						
零 件 號 碼	參 考 價					
1. 19600-F3A-000	310	12/7/99	Y	1	風扇護蓋	Fan cover comp
2. 19620-GW0-010	52			1	罩蓋	Shroud comp
3. 96001-06016-00				4	六角緣面螺栓 6×16	Flange bolt SH 6×16
4. 12101-GW0-900				1	汽缸 A	Cylinder A
5. 1220B-F01-000	335			1	汽缸頭總成	Cylinder head assy
6. 12251-GW0-000				1	汽缸頭墊片	Cylinder head gasket
7. 90001-GA7-000				4	六角緣面螺栓 6x85	Flange bolt 6x85
8. 92900-06016-1B				2	雙頭螺栓 6x16	Stud bolt II 6x16
9. 1PBR8HSA				1	火星塞	Spark plug (BR8HSA)

E02 Generator Starting Motor 發電機.起動馬達

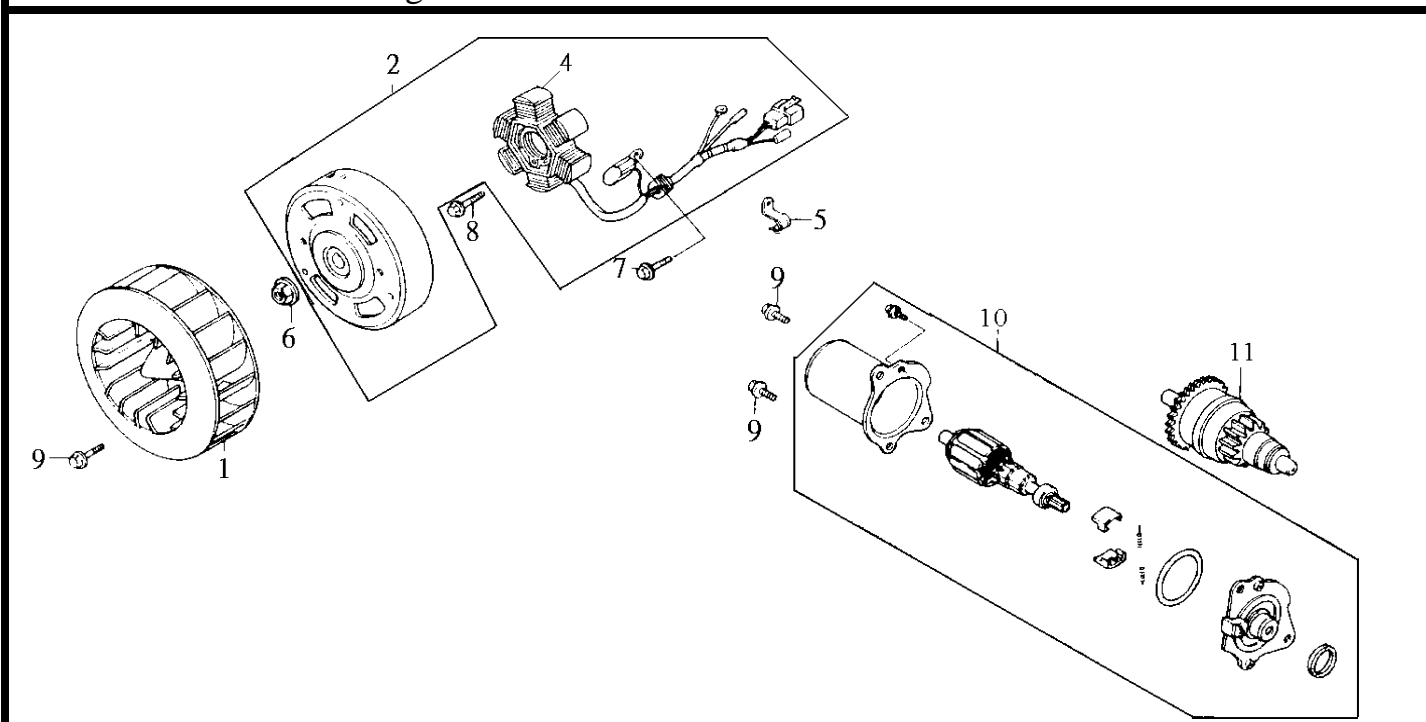

機 種 FA05U1(Fiddle50)		設 變 日 期	適 用 性 量	使 用 量	說 明
版 本 NO. A-1					
零 件 號 碼	參 考 價				
1. 19510-GW0-901	50			1	冷卻風扇 Cooling fan comp
2. 31100-T48-000	1100			1	交流發電機總成 AC. Generator ass'y (CDI)
4. 31120-T48-000	550			1	電圈 Stator comp
5. 32906-GR2-700				1	電線夾 A.C.G. cord clip
6. 94050-10000				1	六角緣面螺帽 10mm Flange nut 10mm
7. 96001-06012-00				2	六角緣面螺栓 6x12 Flange bolt SH 6x12
8. 96001-06018-00				2	六角緣面螺栓 6x18 Flange bolt SH 6x18
9. 96001-06016-00				2	六角緣面螺栓 6x16 Flange bolt SH 6x16
10. 31200-GW0-910	750			1	起動馬達總成 Stator motor ass'y
11. 31209-GW0-911	600			1	起動齒輪總成 Pinion start ass'y



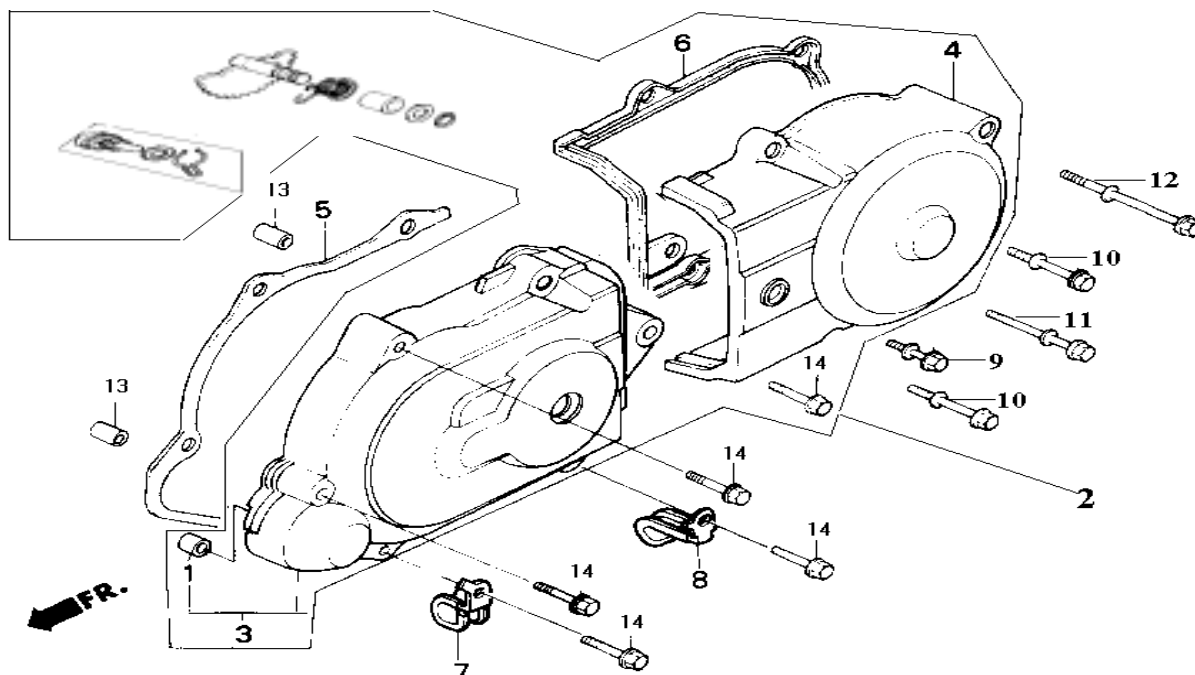

機種 FA05U1		設 變	適 用	使 用	說 明
版 本 NO. A-2		日 期	性	量	
零 件 號 碼	參 考 價				
1. 11205-GAH-003-H1	22			1	襯套 Bush 8×12×8
2. 1130A-F01-000	1050			1	引擎左蓋全組 L side cover set
3. 11341-T36-000	340			1	引擎左前側蓋 L side front cover comp.
4. 11351-T36-000	320			1	引擎左後側蓋 L side rear cover
5. 11395-GR1-010				1	引擎左前側蓋墊片 L side front cover gasket
6. 11396-GR1-020	29			1	引擎左後側蓋墊片 L side rear cover gasket
7. 43452-GW0-750				1	線夾 Clamp brake cable
8. 43452-GW0-730				1	線夾 Clamp brake cable
9. 9000A-F01-000				1	特殊螺絲6X28 Special bolt Assy 6×28
10. 9000B-F01-000				2	特殊螺絲6X37 Specail bolt Assy 6×37
11. 9000C-F01-000				1	特殊螺絲6X54 Specail bolt Assy 6×54
12. 9000D-F01-000	20			1	特殊螺絲6X94 Specail bolt Assy 6×94
13. 90703-HC4-000				2	固定梢 10×14 Dowel pin 10×14
14. 96001-06040-00				5	六角緣面螺栓 Flange bolt SH 6×40

註：價格如有變動以新價格為準，恕不另行通知！

E04 Drive face Kick starter spindle 驅動盤.起動裝置

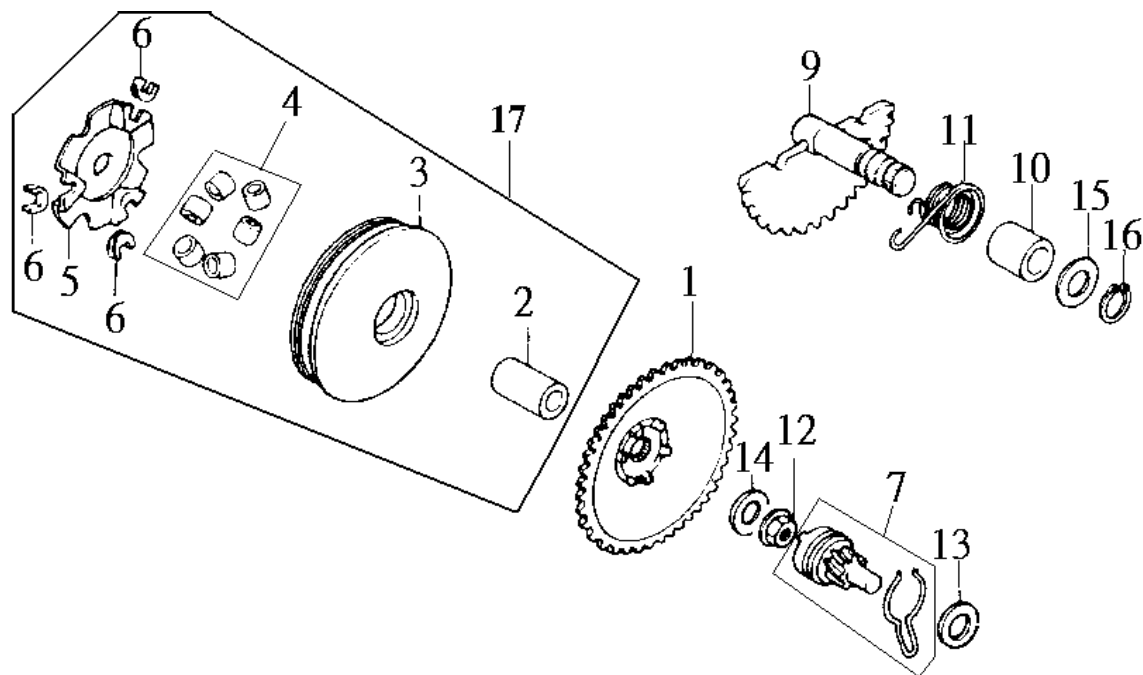

機 種 FA05U1(Fiddle50)		設 變 日 期	適 用 性 量	使 用 量	說 明	
版 本 NO. A-1						
零 件 號 碼	參 考 價					
1. 22102-GAH-780	280			1	驅動盤	Drive face
2. 22105-GAH-780	55			1	驅動盤輪殼	Drive face boss
3. 22110-GR1-880	230			1	滑動驅動盤	Movable drive face comp
4. 22121-GZ0-003-A	100			6	重垂滾子	Weight roller comp
5. 22131-GAH-780	55			1	斜板	Ramp plate
6. 22132-GW0-000-A	24			3	滑動片	Slide piece
7. 2823A-F01-000	150			1	起動惰總成	Kick driven assy
9. 28250-GN2-601	185			1	起動軸	Kick start spindle comp
10. 28253-GN2-601				1	起動軸護套	Kick spindle bush
11. 28281-GN2-602	30			1	起動彈簧	Kick return spring
12. 94050-10080				1	緣面螺帽10mm	Flange special nut 10mm
13. 90412-329-000				1	止推華司10mm	Thrust washer 10mm
14. 90426-KBN-900				1	特殊華司10mm	Special washer 10mm
15. 90451-GN2-600				1	起動軸華司	Kick spindle washer
16. 94511-14000				1	外環夾 14mm	EX. Cir clip 14mm
17. 2201A-F3A-000	480			1	滑動驅動盤總成	Movable drive face ass'y



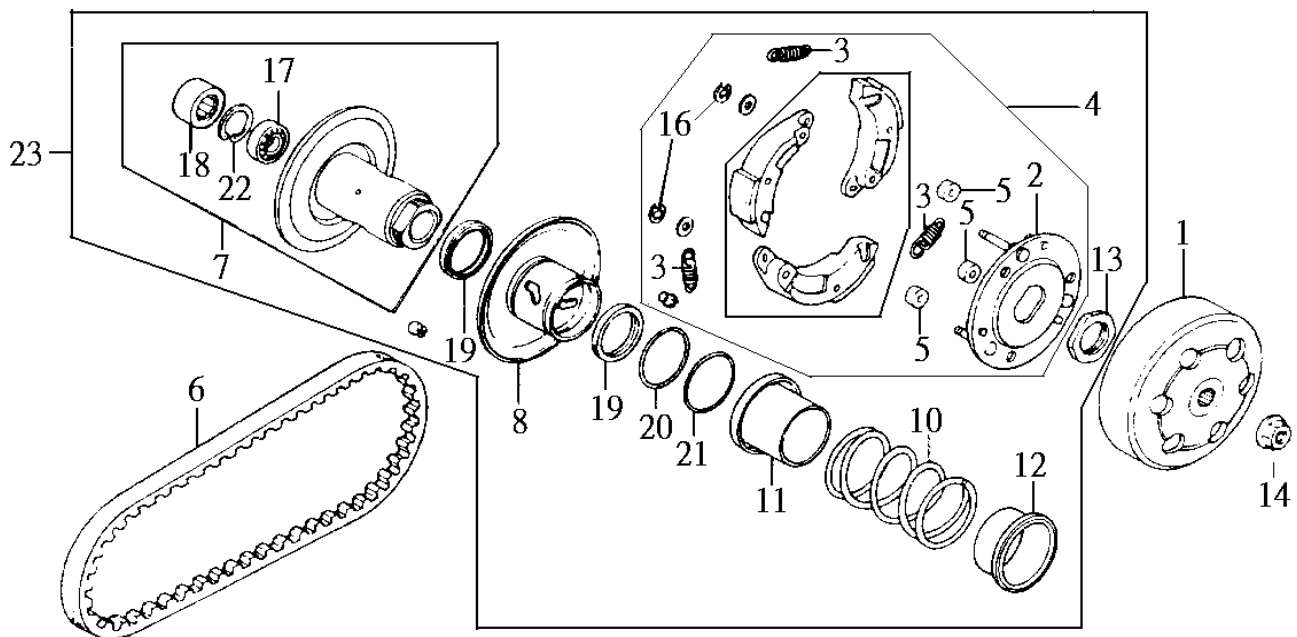

機 種 FA05U1(Fiddle50)		設 變 日 期	適 用 性 量	使 用 量	說 明	
版 本 NO. A-1						
零 件 號 碼	參 考 價					
1. 22100-GR1-750	320			1	離合器外套	Clutch outer
2. 22350-GN2-000	91			1	驅動板	Drive plate comp
3. 22401-F01-000				3	離合器彈簧	Clutch spring
4. 22300-F01-000	350			1	離合器配重組	Clutch weight ass'y
5. 22804-148-000				3	離合器緩衝橡皮	Clutch dumper rubber
6. 1B01GW001	170			1	驅動皮帶	Drive belt
7. 23200-GR1-750	770			1	傳動盤	Driven face ass'y
8. 23220-GAK-900	395			1	滑動傳動盤	Movable drive face comp
10. 23233-T36-000				1	傳動軸彈簧	Driven face spring
11. 23237-GR1-880				1	油封軸環	Seal collar
12. 23238-GS7-010	30			1	強簧軸環	Spring collar
13. 90202-KN7-670				1	特殊螺帽 28mm	Special nut 28mm
14. 94050-10080				1	緣面螺栓 10mm	Flange nut 10mm
16. 90603-044-000				3	環夾 6mm	Cir clip 6mm
17. 91001-GA7-701	120			1	滾珠軸承 6901U	Radial ball brg. 6901U
18. 91103-GR1-003	140			1	軸承 17x25x18	Needle brg. 17x25x18
19. 91211-GK8-013				2	油封 34x39x3	Oil seal 34x39x3
20. 91301-KA5-741				1	油環 36x1.5	O-ring 36x1.5
21. 91351-642-000				1	齒輪蓋油環 36.7x1.9	Pinion cap O-ring36.7x1.9
22. 94520-24000				1	內環夾 24	IN cir clip 24
23. 23010-T36-000	1650			1	傳動皮帶盤總成	Driven pulley ass'y
24. 23210-GR1-750				1	傳動盤組	Driven face comp



E06 Transmission 傳動機構

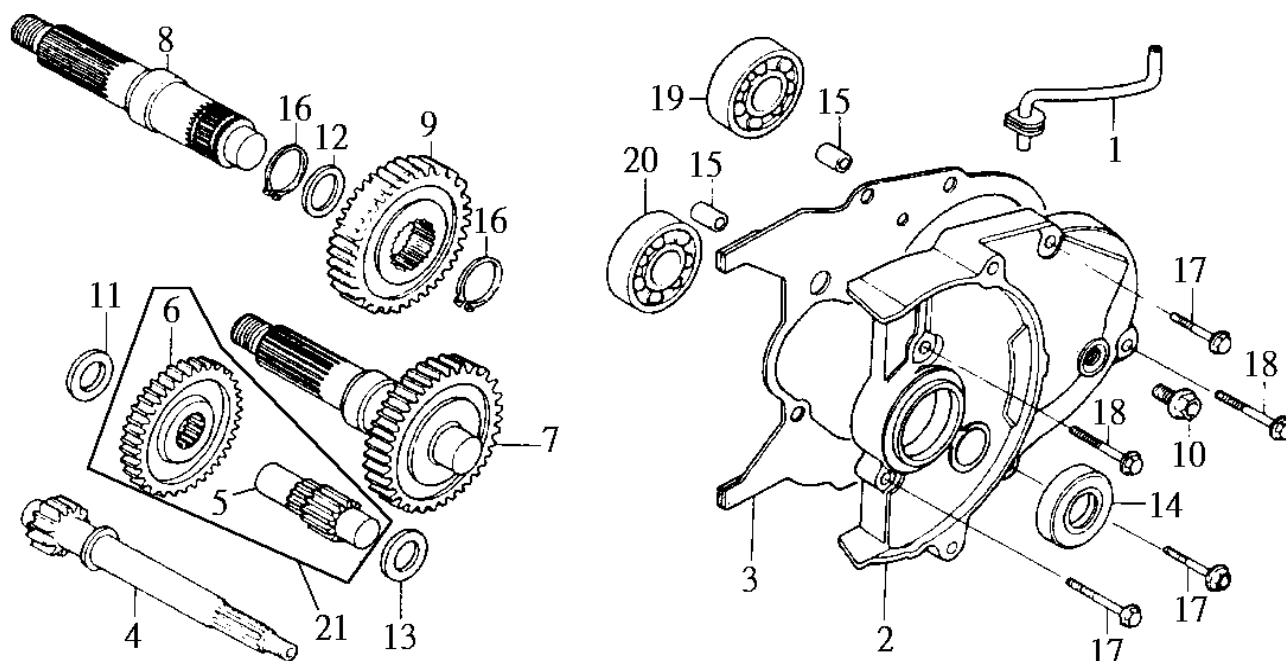

機 種 FA05U1(Fiddle50)		設 變 日 期	適 用 性	使 用 量	說 明	
版 本 NO. A-1						
零 件 號 碼	參 考 價					
1. 11211-GW0-000				1	通氣管	Breather tube
2. 21301-GN2-020	260			1	變速箱蓋	Mission cover
3. 21395-GN2-010-E1	25			1	變速箱蓋墊片 A	Mission cover gasket A
4. 23411-GN2-671	390			1	驅動軸 (12T)	Drive shaft (12T)
5. 23421-GW0-000	270			1	副軸 (13T)	Counter shaft (13T)
6. 23422-GR1-940	225			1	副軸齒輪 (34T)	Counter gear(34T)
7. 23430-GR1-940	460			1	最終齒輪組 (45T)	Final gear comp (45T)
8. 23431-GR1-940-H1				1	最終軸	Final shaft
9. 23432-GW0-900	273			1	最終齒輪	Final gear
10. 90035-GF4-000				1	放鬆螺絲	Check bolt
11. 90429-GN2-003				1	側華司 14mm	Side washer 14mm
12. 90451-GN2-600				1	起動軸墊圈	Kick spindle washer
13. 90454-350-000				1	止推華司 14mm	Thrust washer14mm
14. 91204-GN2-005				1	油封 17x30x5	Oil seal 17x30x5
15. 90703-HC4-000				2	固定梢 10x14	Dowel pin A 10x14
16. 94510-17000				2	夾環 17mm	EX. Cir clip 17mm
17. 96001-06028-00				3	六角緣面螺栓 6x28	Flange bolt SH 6x28
18. 96001-06035-00				2	六角緣面螺栓 6x35	Flange bolt SH 6x35
19. 96100-62023-00	64			1	滾珠軸承 6202	Radial ball bearing 6202
20. 96100-62033-00	55			1	滾珠軸承 6203	Radial ball bearing 6203
21. 23420-F01-000	460			1	副軸齒輪軸	Counter shaft comp



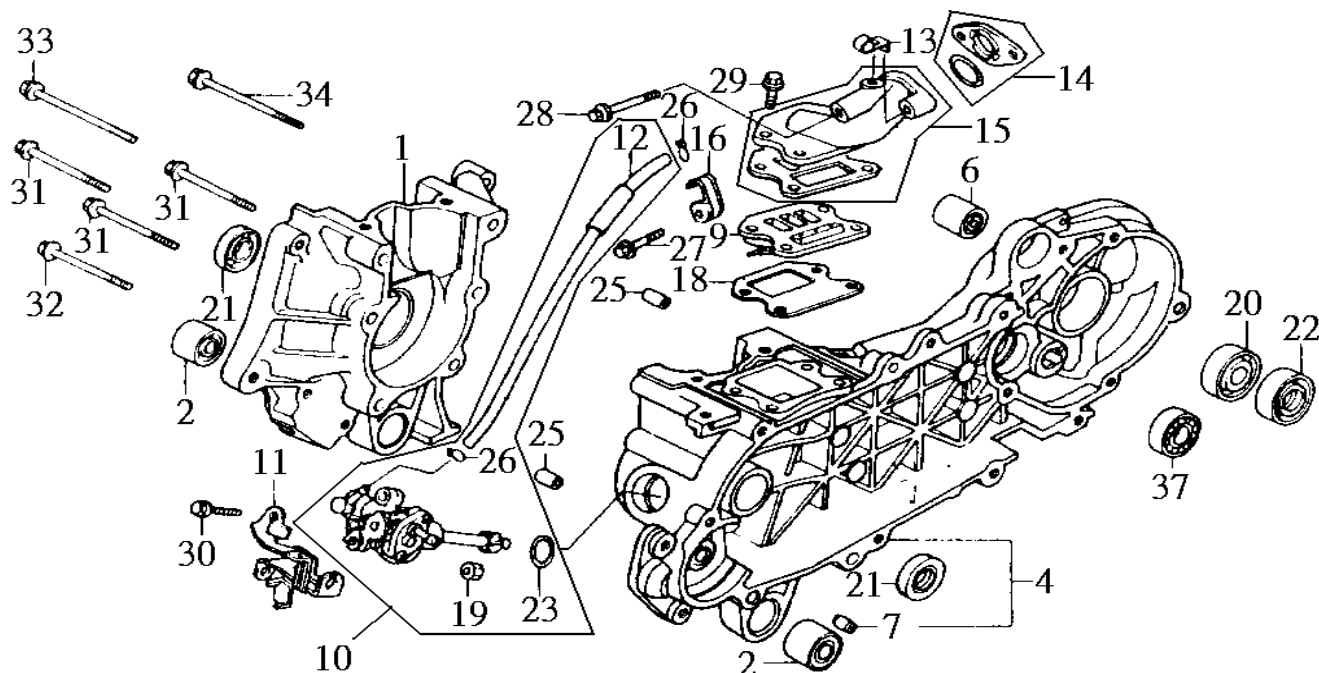

機 種 FA05U1(Fiddle50)		設 變 日 期	適 用 性 量	使 用 量	說 明	
版 本 NO. A-1						
零 件 號 碼	參 考 價					
1. 11100-GW0-920	647			1	左曲軸箱	Right crank case
2. 11102-GW0-003	25			2	引擎懸吊橡膠襯套	Enginr hanger rubber bush
4. 1120K-GW0-920				1	左曲軸箱總成	L. crank case comp
6. 11203-GC7-300	20			1	後避震器橡膠襯套	Rear cushion under rubber bush
7. 11205-GAH-003-H1	22			1	襯套 8x12x8	Bush 8x12x8
9. 14100-F01-000	180			1	閥門組	Read valve comp
10. 15100-T34-000	570			1	油泵總成	Oil pump ass'y
11. 15110-GW0-010	45			1	座板組	Set plate comp
12. 1552A-GR1-000				1	邊側機油管總成	Oil pass tube comp
13. 17105-GW0-920				1	管夾	Tube clip
14. 1621A-GM9-000	30			1	化油器絕緣片總成	Carb. Insulator ass'y
15. 1710A-F01-930	384			1	進氣管總成	Inlet pipe
16. 17104-GW0-920				1	固定夾	Tube stay
18. 17112-GAH-000				1	進氣管墊片 B	Inlet pipe B gasket
19. 90201-GR2-000				1	特殊螺帽 6mm	Special nut 6mm
20. 91028-GA7-003	80			1	滾珠軸承 6203UU	Radial ball bearing 6203UU
21. 91202-F01-000	38			1	油封 20x31x7	Oil seal 20x31x7
22. 91254-GS7-900				1	油封 24x40x7	Oil seal 24x40x7
23. 91301-166-000				1	油環 18.3x2.3	O-ring 18.3x2.3
25. 94301-08200				2	固定梢 8x20	Dowel pin 8x20
26. 95002-02650-0A				2	管夾 B6.5	Tube clip B6.5

E07-1 Crank case Oil pump 曲軸箱.油泵

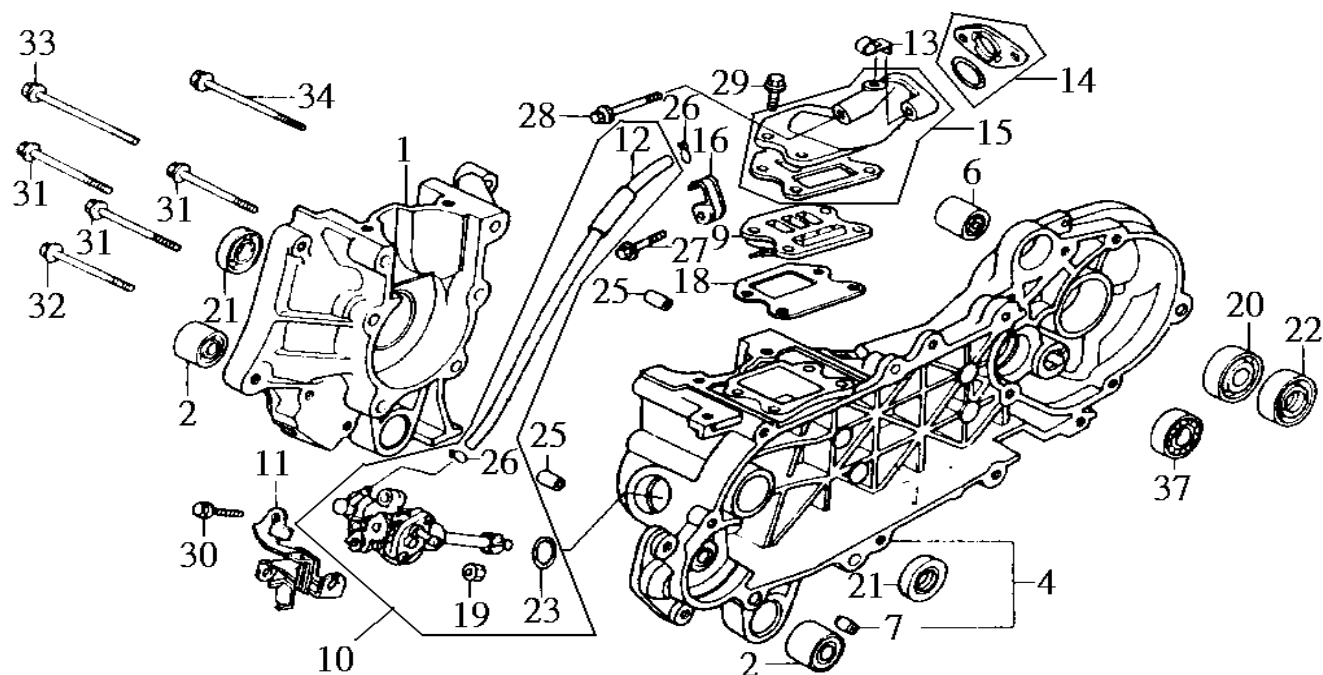

機 種 FA05U1(Fiddle50)		設 變 日 期	適 用 性	使 用 量	說 明
版 本 NO. A-1					
零 件 號 碼	參 考 價				
27. 95701-06035-00	50			1	六角緣面螺栓 6x35 Flange bolt 6x35
28. 95701-06075-00				1	六角緣面螺栓 6x36 Flange bolt 6x36
29. 96001-06028-00				3	六角緣面螺栓 6x28 Flange bolt SH 6x28
30. 96001-06032-00				1	六角緣面螺栓 6x32 Flange bolt SH 6x32
31. 96001-06040-00				3	六角緣面螺栓 6x40 Flange bolt SH 6x40
32. 96001-06045-00				1	六角緣面螺栓 6x45 Flange bolt SH 6x45
33. 96001-06060-00				1	六角緣面螺栓 6x60 Flange bolt SH 6x60
34. 96001-06075-00				1	六角緣面螺栓 6x75 Flange bolt SH 6x75
37. 96100-62013-00				1	滾珠軸承 6201 Radial ball bearing 6201



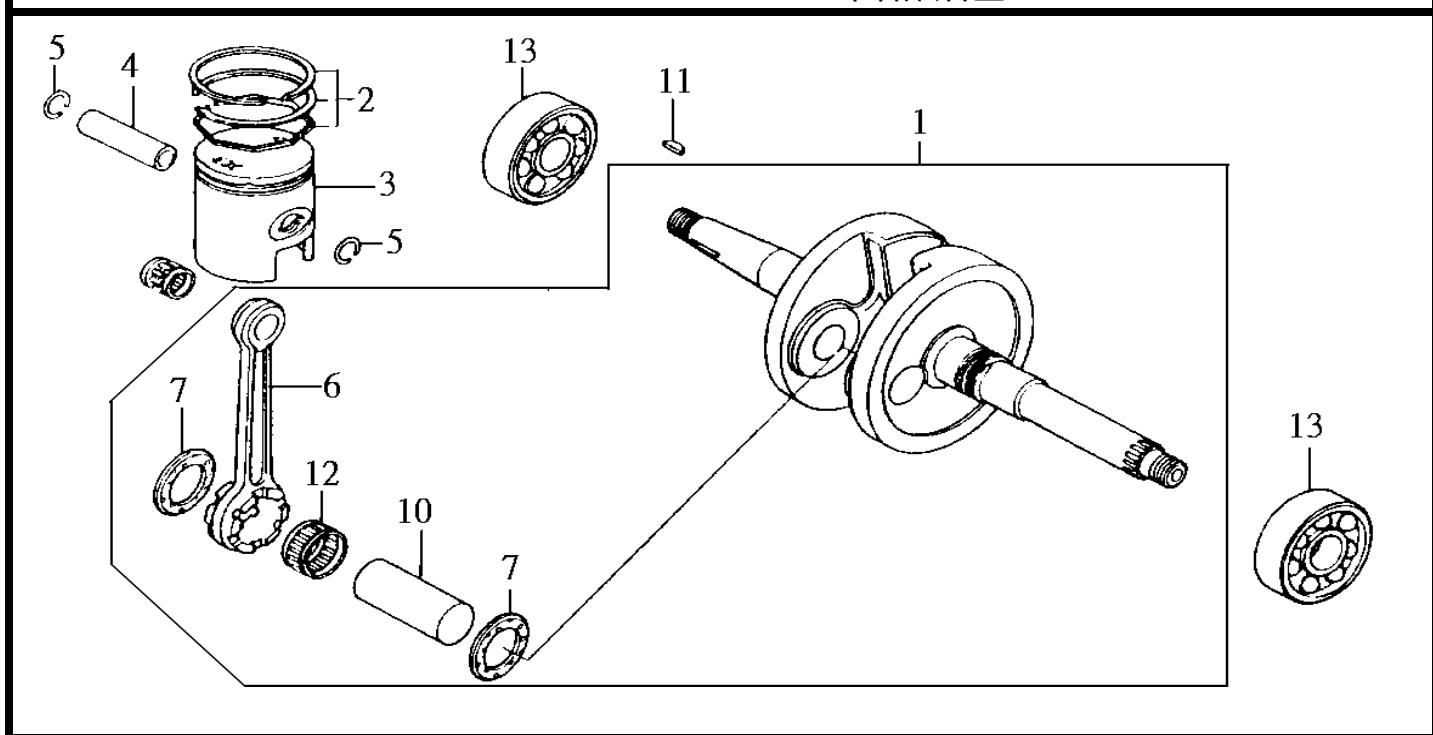

機 種 FA05U1(Fiddle50)		設 變 日 期	適 用 性	使 用 量	說 明	
版 本 NO. A-1						
零 件 號 碼	參 考 價					
1. 13000-GW0-920	1150			1	曲軸總成	Crank shaft comp
2. 13010-GW0-307	87			1	活塞環組	Piston ring set
3. 1310E-GW0-000	352			1	活塞	Piston
4. 13111-166-000	24			1	活塞梢	Piston pin
5. 13115-156-000				2	活塞梢夾環 12mm	Piston pin clip 12mm
6. 13201-GAH-300	500			1	連桿	Connecting rod
7. 13202-169-003				2	連桿側板	Connecting rod side plate
10. 13381-GAH-720-H1	68			1	曲軸梢	Crank pin
11. 90741-035-000				1	半圓固定梢	Woodruff key
12. 91001-GAK-900-H1	162			1	連桿軸承 B	Connecting rod bearing B
13. 91005-GW3-951-M1	125			1	滾珠軸承 6304	Radial ball bearing6304
14. 91102-GW0-008	115			1	連桿小端軸承	Connectiong rod small end



E09 Carburetor 化油器

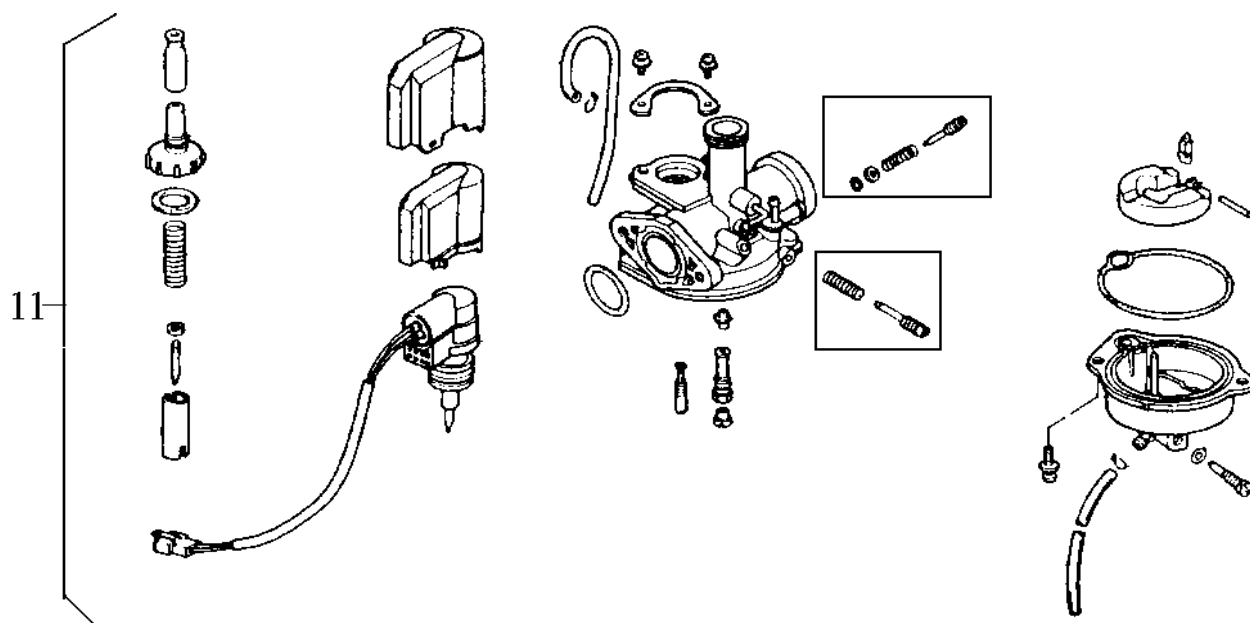

機 種 FA05U1(Fiddle50)	設 變	適 用	使 用		
版 本 NO. A-1	日 期	性	量		
零 件 號 碼				說 明	
11.16100-F3A-000	參考價 1150		1	化油器總成 Carburetor assy	



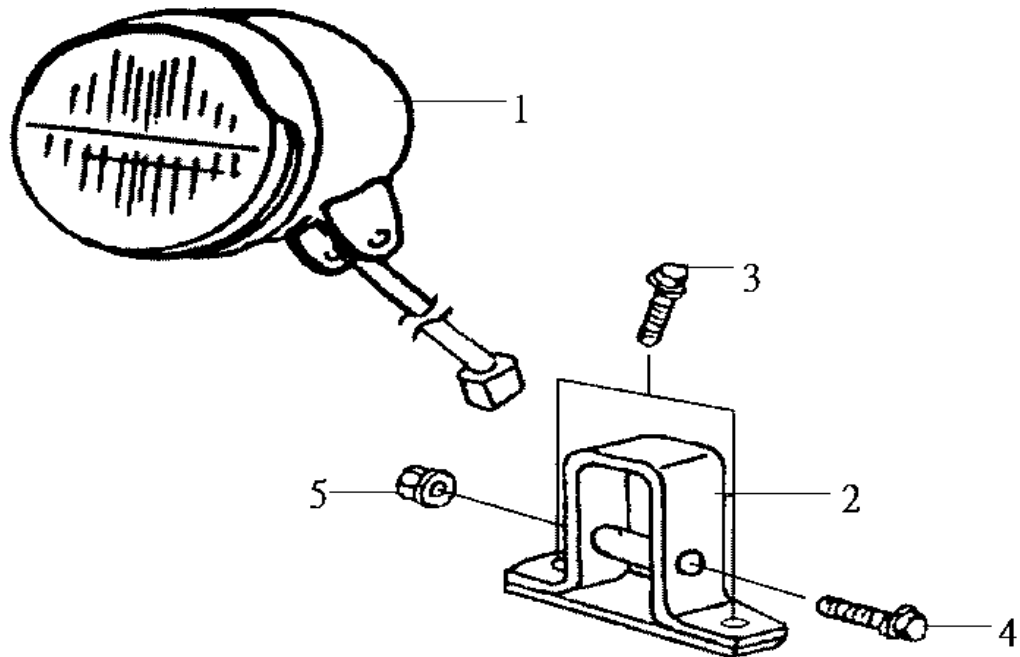

機 種 FA05U1(Fiddle50)	設 變	適 用	使 用	說 明
版 本 NO. A-1	日 期	性 量		
零 件 號 碼				
1. 33100-F3G-000			1	前燈總成 Head light assy
2. 33124-F3G-000			1	前燈座支架 Head light brake comp
3. 95801-06016-00			2	六角緣面螺絲 6X16 Flange bolt 6X16
4. 95801-08045-00			1	六角緣面螺絲 8X45 Flange bolt 8X45
5. 94050-08000			1	六角緣面螺帽 8mm Flange nut 8mm



F02 碼錶組 Speedometer Assy

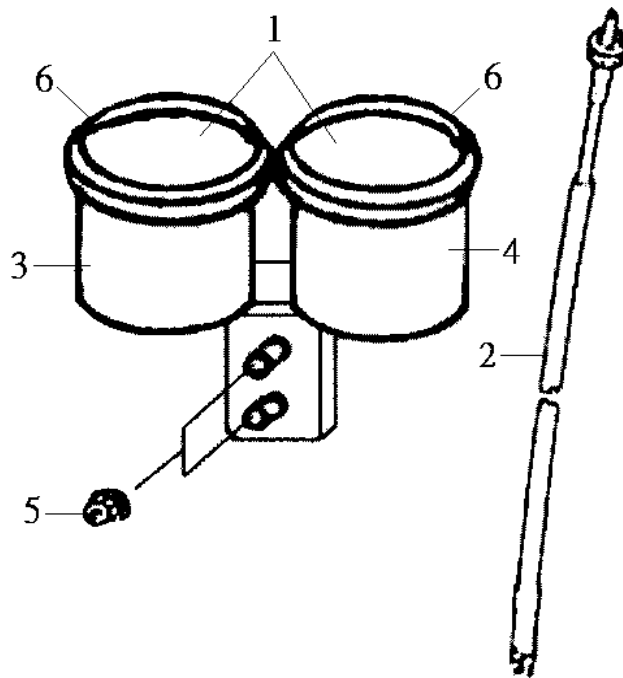

機 種 FA05U1(Fiddle50)		設 變 日 期	適 用 性 量	使 用 量	說 明	
版 本 NO. A-1						
零 件 號 碼	參 考 價					
1. 3720A-F3G-000	1600			1	速度錶總成	Meter comb. Assy
2. 44830-F3G-000	55			1	速度錶導線組	Speedometer cable
3. 37200-F3G-000	665			1	速度錶	Speed meter
4. 37300-F3G-000	770			1	燃油錶	Fuel meter
5. 94050-06000				2	六角緣面螺帽 6mm	Flange nut 6mm
6. 37010-F3G-000	235			2	裝飾殼	Meter emblem



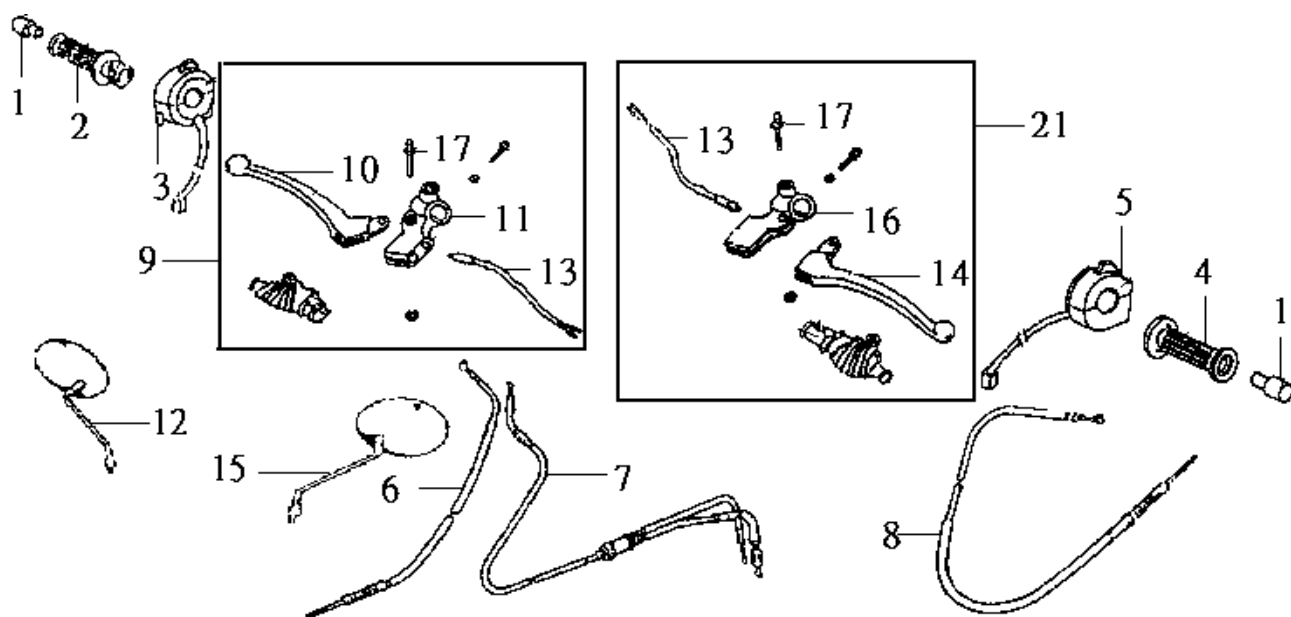

機 種 FA05U1(Fiddle50)		設 變 日 期	適 用 性 量	使 用 量	說 明	
版 本 NO. A-1						
零 件 號 碼	參 考 價					
1. 53167-F3G-000	70			2	平衡端子	Grip end cap comp
2. 53140-F3G-000	45			1	節流器	Thort. Grip comp
3. 35150-F3G-000	320			1	右開關組	R. Handle sw. assy
4. 53166-F3G-000	30			1	左把手管	L. Handle grip
5. 35200-F3G-000	320			1	左開關組	L. Handle sw. assy
6. 45450-F3G-000	75			1	前剎車導線組	FR. Brake cable comp
7. 17910-F3G-000	145			1	節流導線	Thorttle cable comp
8. 43450-F3G-000	75			1	後剎車導線組	RR. Beake cable comp
9. 5317A-F3G-000	180			1	前剎車拉桿座組	R. Handle lever brkt. Set
10. 53170-F3G-000	65			1	前剎車拉桿	R. Strg. Handle lever
11. 53171-F3G-000	75			1	前剎車拉桿座	R. Handle lever brkt.
12. 88110-N02-000	200			1	後照鏡	R. back mirror
13. 35340-F3G-000	45			2	剎車開關總成	FR. Stop sw. assy
14. 53190-F3G-000	65			1	後剎車拉桿	L. Strg. Handle lever
15. 88120-N02-000	200			1	後照鏡	L. back mirror
16. 53172-F3G-000	75			1	後剎車拉桿座	L. Handle lever brkt.
17. 90136-107-720				2	樞軸螺栓	Handle lever pivot bolt 6mm
21. 5319A-F3G-000	180			1	後剎車拉桿座組	L. Handle lever brkt. Set



F04 轉向把手 Handle Pipe

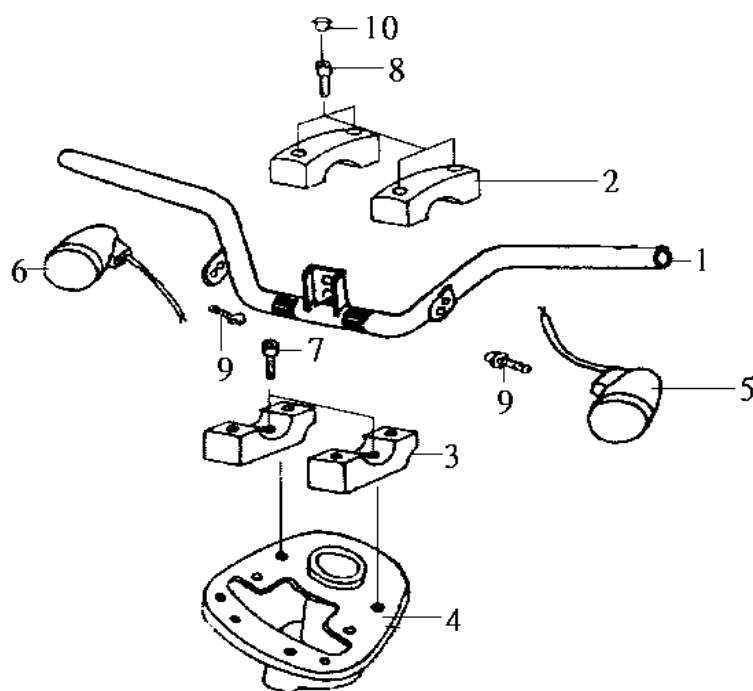

機 種 FA05U1(Fiddle50)		設 變	適 用	使 用	說 明
版 本 NO. A-1		日 期	性	量	
零 件 號 碼	參 考 價				
1. 53100-F3G-000	360			1	轉向把手 STRG. Hander comp
2. 53131-N02-000	62			2	轉向把手上固定座 Handle pipe upper holder
3. 53231-F3G-000	60			2	轉向把手下固定座 Handle pipe under holder
4. 53110-F3G-000	230			1	轉向把手托架 Handle post comp
5. 33450-F3G-000	190			1	前左方向燈組 FR. L. winker assy
6. 33400-F3G-000	190			1	前右方向燈組 FR. R. winker assy
7. 96700-08020-00				2	內六角螺栓 8X20 Socket bolt 8X20
8. 96700-06022-00				4	內六角螺栓 6X22 Socket bolt 6X22
9. 93891-06016-00				2	墊圈螺絲 6X16 Washer screw 6X16
10. 53102-N02-000				4	轉向把手上固定座 Hndl. Pipe upper holder cap



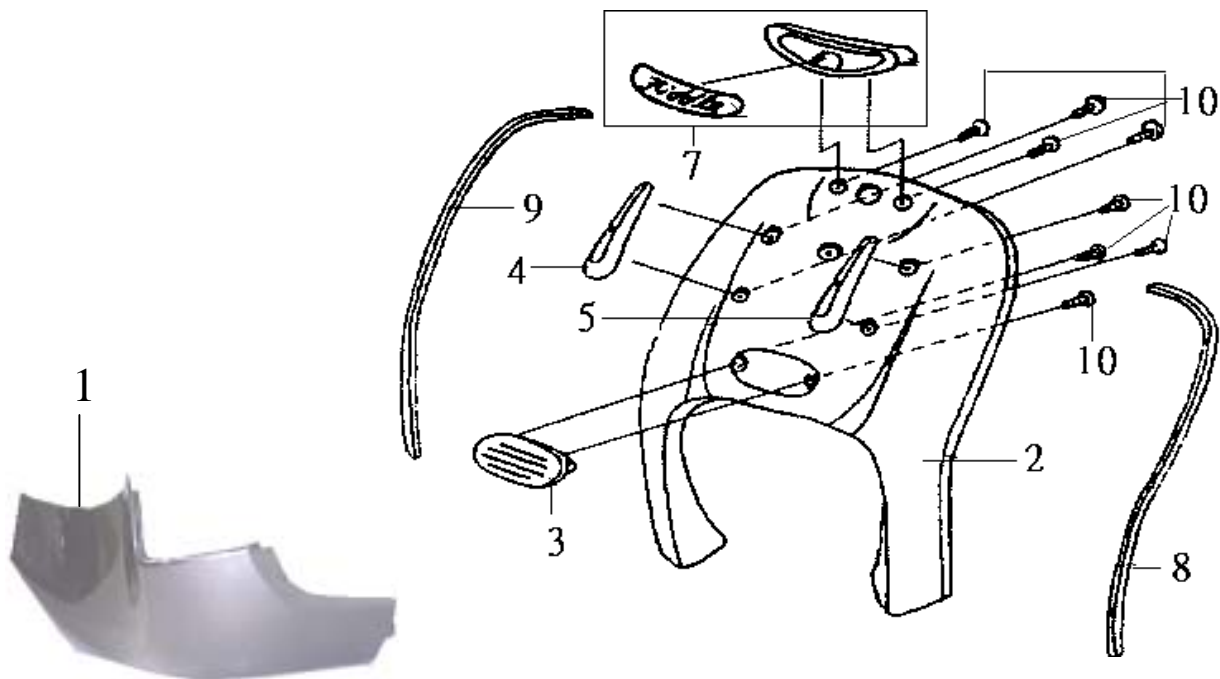

機 種 FA05U1(Fiddle50)		設 變	適 用	使 用	說 明	
版 本 NO. A-1		日 期	性	量		
零 件 號 碼	參 考 價					
1. 64400-F3C-000-GB	380			1	前下導流(黑)	FR. Under spoiler
64400-F3C-000-SQ	380			1	前下導流(銀)	FR. Under spoiler
2. 64301-F3G-000-KQ	790			1	前擋板(BK-005S)	FR. Cover
64301-F3G-000-SQ	790			1	前擋板(S-880S)	FR. Cover
3. 64302-F3G-000	62			1	前擋板徽飾	FR. Cover emblem
4. 64410-F3G-000	65			1	右前飾條	R. FR. Garnish
5. 64420-F3G-000	65			1	左前飾條	L. FR. Garnish
7. 64360-F3G-000	196			1	前擋板標誌(FIDDLE字樣)	FR. Cover emblem(FIDDEL)
8. 64328-F3C-000	95			1	前擋板左嵌條	L. FR. Cover moulding
9. 64318-F3C-000	95			1	前擋板右嵌條	R. FR. Cover moulding
10. 93903-34320				8	攻絲螺絲 4X12	Tapping screw 4X12

F06 前擋泥板 Front fender

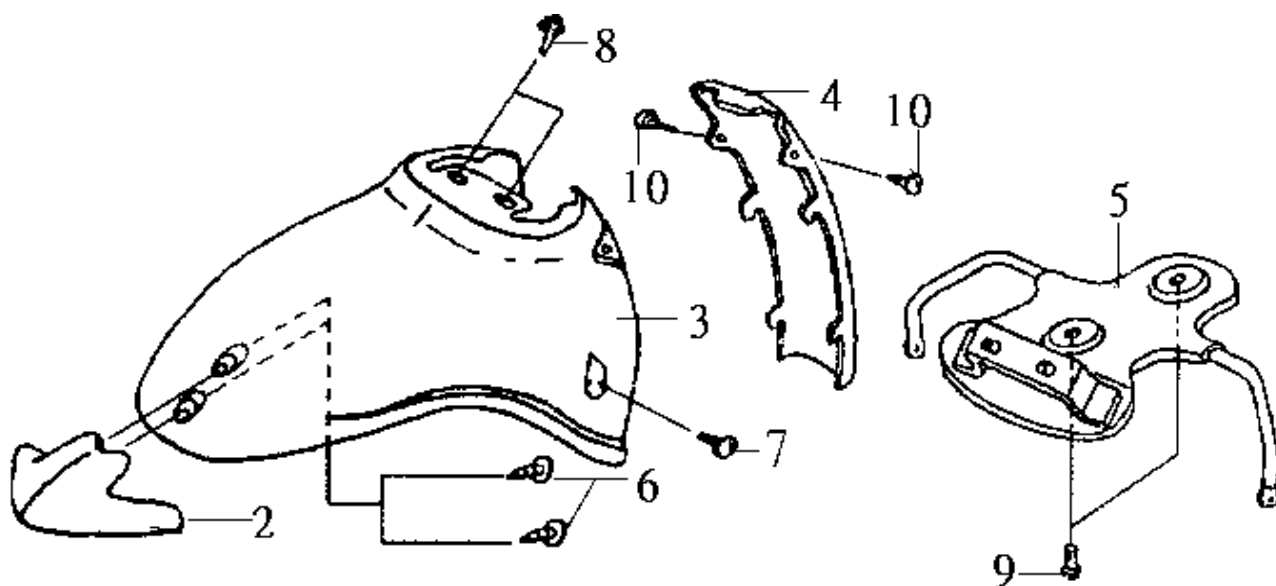

機 種 FA05U1(Fiddle50)		設 變 日 期	適 用 性	使 用 量	說 明
版 本 NO. A-1					
零 件 號 碼	參 考 價				
2. 61105-F3G-000	120			1	前土除徽飾 FR. Fender visor
3. 61100-F3G-000-KQ	420			1	前土除 A(BK-005S) FR. Fender A
61100-F3G-000-SQ	420			1	前土除 A(S-880S) FR. Fender A
4. 61110-F3G-000-KQ	180			1	前土除 B(BK-005S) FR. Fender B
61110-F3G-000-SQ	180			1	前土除 B(S-880S) FR. Fender B
5. 61104-F3G-000	115			1	前土除支架 FR. Fender stay comp
6. 90106-SA7-000				2	墊圈螺絲 4X12 Washer screw 4X12
7. 91509-GE2-760				2	盆狀十字螺絲 5mm Pan screw 5mm
8. 90110-GZ0-000				2	特殊螺絲 6X14 Special screw 6X14
9. 93401-05012-08				2	墊圈螺栓 5X12 Washer bolt 5X12
10. 93903-34320				2	攻絲螺絲 4X12 Tapping screw 4X12



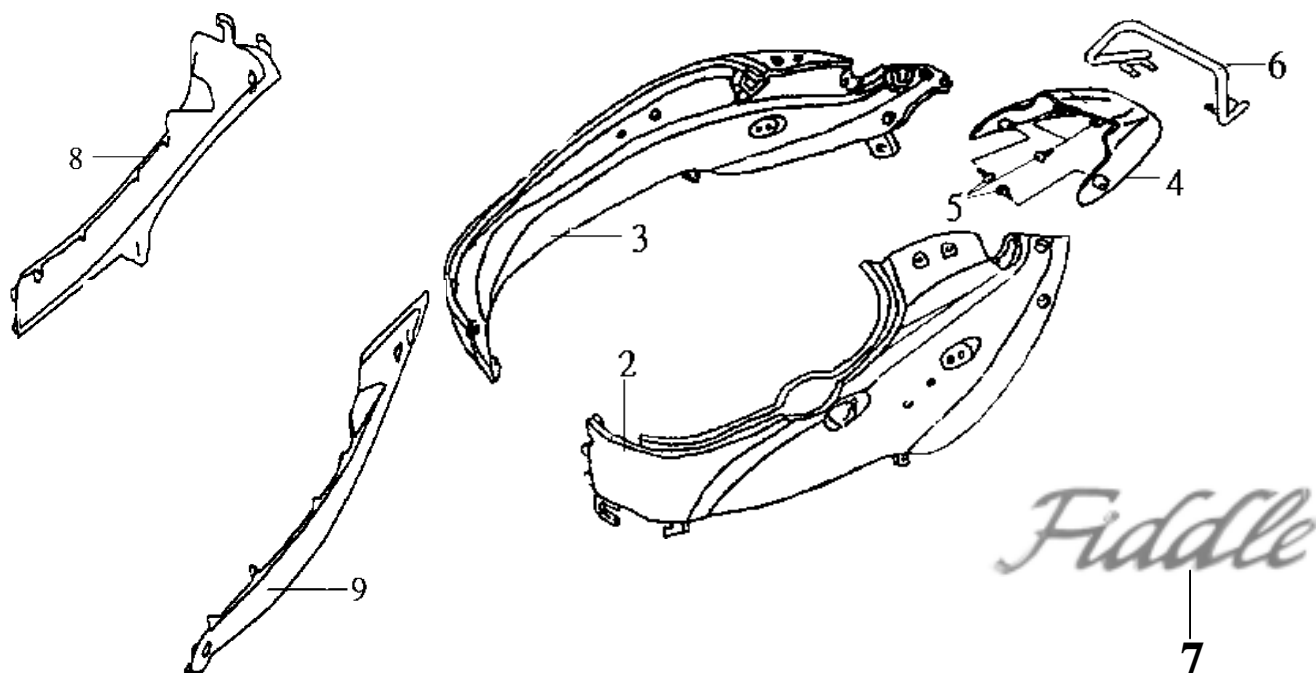

機 種 FA05U1(Fiddle50)		設 變 日 期	適 用 性	使 用 量	說 明
版 本 NO. A-1					
零 件 號 碼	參 考 價				
2. 83600-F3G-000-KQ	610			1	左車體蓋(BK-005S) L. Body cover
83600-F3G-000-SQ	610			1	左車體蓋(S-880S) L. Body cover
3. 83500-F3G-000-KQ	610			1	右車體蓋(BK-005S) R. Body cover
83500-F3G-000-SQ	610			1	右車體蓋(S-880S) R. Body cover
4. 83700-F3G-000	340			1	車體飾條 Body cover garnish
5. 90106-SA7-000				4	墊圈螺絲 4X12 Washer screw 4X12
6. 81200-F3G-000	280			1	後架 RR. Grip comp
7. 83510-F3C-000	95			2	左右車體蓋徽飾 R/L. body cover emblem
8. 83520-F3C-000-GB	240			1	右側蓋護條(GY-096S) R. floor side cover
83520-F3C-000-SQ	240			1	右側蓋護條(S-880S) R. floor side cover
9. 83620-F3C-000-GB	240			1	左側蓋護條(GY-096S) L. floor side cover
83620-F3C-000-SQ	240			1	左側蓋護條(S-880S) L. floor side cover



F08 前叉.避震器 Front Fork. Cushion

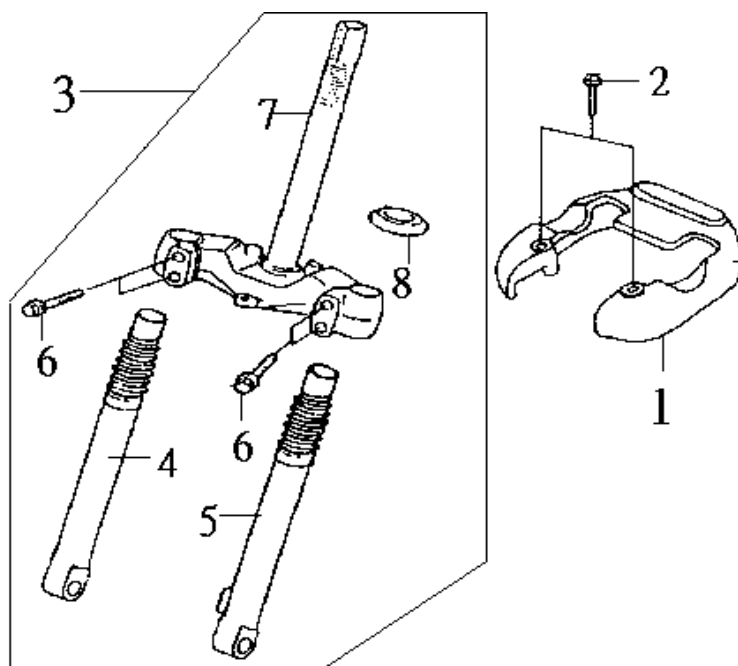

機 種 FA05U1(Fiddle50)		設 變 日 期	適 用 性	使 用 量	說 明	
版 本 NO. A-1						
零 件 號 碼	參 考 價					
1. 53205-F3G-000	190			1	把手上蓋	Hander up cover
2. 93891-05032-00				2	華司螺栓 5X32	Washer bolt 5X32
3. 5320A-F3G-000	2150			1	前叉總成	FR. Fork assy
4. 5140A-F01-900	630			1	右前避震器總成	R. FR. Fork assy
5. 5150A-F01-900	630			1	左前避震器總成	L. FR. Fork assy
6. 95801-08040-00				2	六角緣面螺栓	Flange bolt 8X40
7. 53200-F3G-000	590			1	轉向主幹	STRG. Stem comp
8. 53212-GC8-003	30			1	下錐體座圈	STRG. Bot cone race



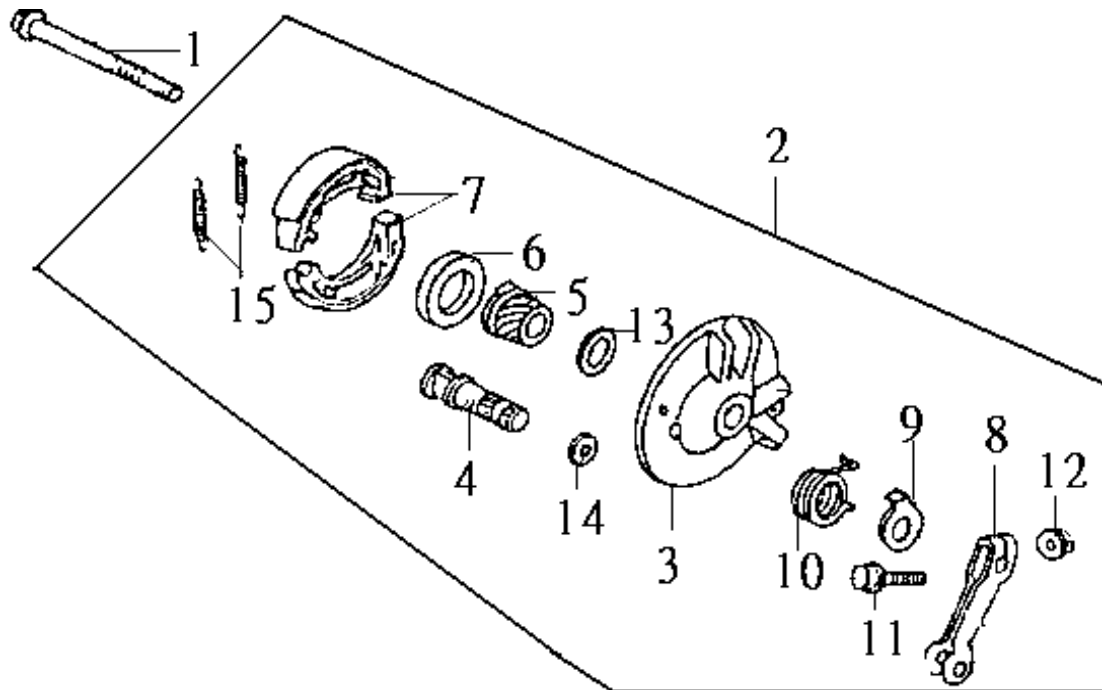

機 種 FA05U1(Fiddle50)	設 變	適 用	使 用	說 明
版 本 NO. A-1	日 期	性 量		
零 件 號 碼	參 考 價			
1. 44301-GW0-900	30		1	前輪軸 FR. Wheel axle
2. 45000-GW0-900-GR			1	前剎車盤總成 _(GY-1406S) FR. Brake panel assy
3. 45100-GW0-900-GR	295		1	前剎車盤 _(GY-1406S) FR. brake panel comp
4. 43141-GC5-000	39		1	前剎車凸輪 FR. Brake cam
5. 44806-GC7-003	37		1	速度錶齒輪 Spdmt gear
6. 91251-GC8-005			1	油封41X51X5 Oil seal 41X51X5
7. 45120-096-651	29		2	剎車片 Brake shoe comp
8. 45410-GB2-000	23		1	前剎車臂 FR. Brake arm
9. 45145-096-650			1	剎車指示器 FR. Brake indicator
10. 45435-M9Q-000			1	剎車臂回位彈簧 Brake arm return spring
11. 95701-06028-00			1	六角緣面螺栓 6X28 Flenge bolt 6X28
12. 94050-06000			1	六角緣面螺帽 6mm Flange nut 6mm
13. 44809-M9Q-000			1	速度錶齒輪墊圈 Spdmt gear washer
14. 45134-M9Q-000			1	凸輪塵封 Brake cam dust. Seal
15. 45133-028-000			2	車片彈簧 Brake shoe spring

F10 座墊 Seat排氣管Muffler

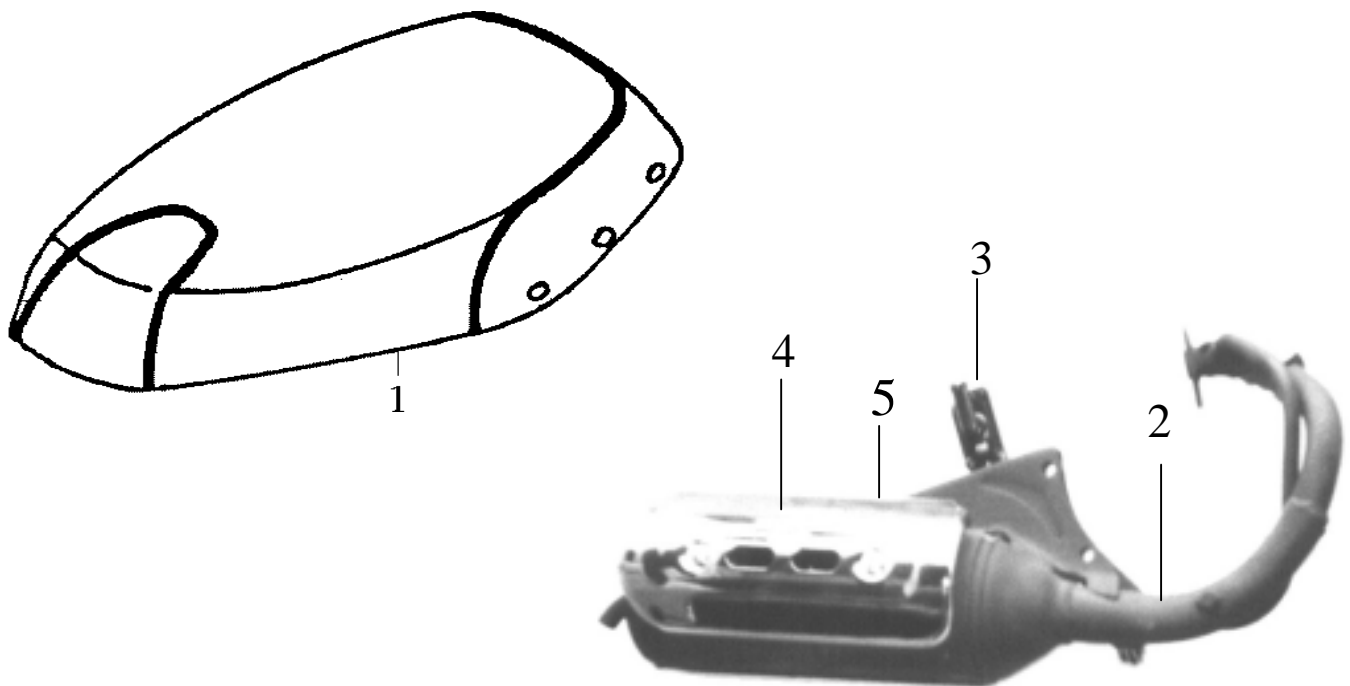

機 種 FA05U1(Fiddle50)		設 變 日 期	適 用 性	使 用 量	說 明	
版 本 NO. A-1						
零 件 號 碼	參 考 價					
1. 77200-F3G-000	575			1	座墊	Double seat comp
2. 18000-F3G-000	3600			1	排氣管	EXH. Muffler assy
3. 15500-F3A-000	168			1	彈簧閥總成	Reed valve assy
4. 18319-F3C-000	185			1	排氣管護片	EXH.Muffler protector
5. 18318-F3C-000	85			1	排氣管隔熱片	EXH.Muffler protector B



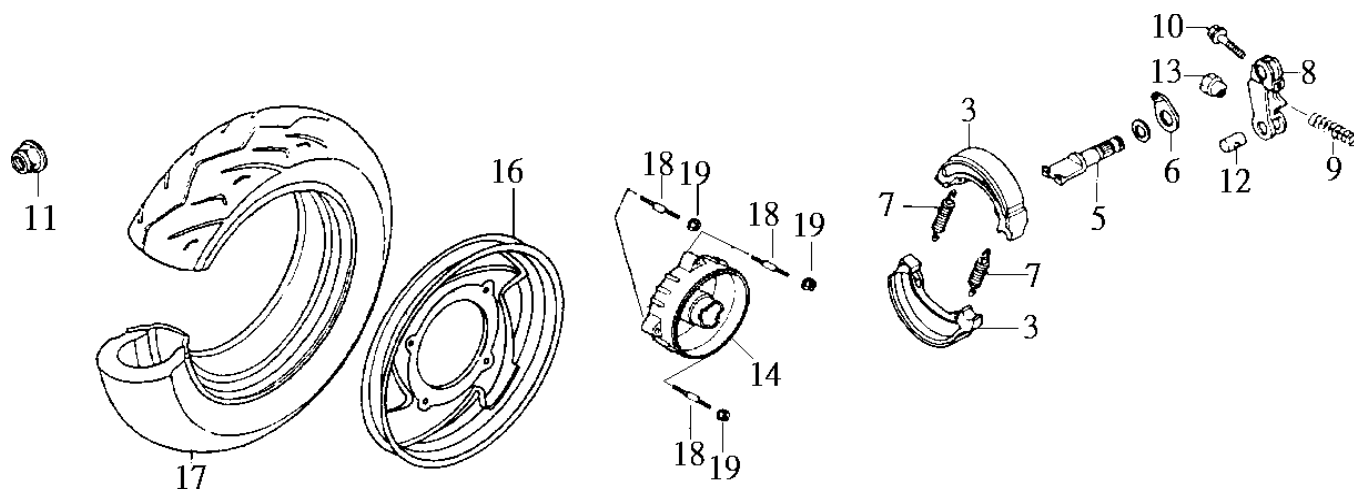

機 種 FA05U1(Fiddle50)		設 變 日 期	適 用 性	使 用 量	說 明	
版 本 NO. A-1						
零 件 號 碼	參 考 價					
3. 45120-096-651	29				2	剎車片 Brake shoe comp
5. 43141-GR0-010					1	後剎車凸輪 RR. Brake cam
6. 43145-GN2-000					1	後剎車指示器 RR. Brake indicator
7. 45133-028-000					2	剎車片彈簧 Brake shoe spring
8. 43410-T4B-000	40				1	後剎車臂 RR. Brake arm
9. 43472-F01-000					1	後剎車臂彈簧 RR. Brake arm spring
10. 90112-187-000					1	六角緣面螺栓 5x25 Flange bolt 5x25
11. 90306-M9Q-000					1	固定螺帽 12mm Lock nut 12mm
12. 95015-31001					1	剎車臂接頭 A Brake arm joint A
13. 95015-41000-0A					1	調整螺帽 A Brk rod adjust nut A
14. 42601-GS7-900-GR	200				1	後輪鼓(GY-1406S) RR. Hub comp
16. 42702-GE1-940-GR	390				1	後輪圈組(GY-1406S) RR. Wheel comp
17. 1T0130010-4PR-TM1					1	輪胎總成 FR. Tire assy 3.00-10-4PR
18. 90110-KG8-900					4	雙頭螺栓 8x22 Stud 11 bolt 8x22
19. 90309-M9Q-000					4	六角緣面螺栓 8mm Flange U nut 8mm



F12 Fuel tank 燃料箱

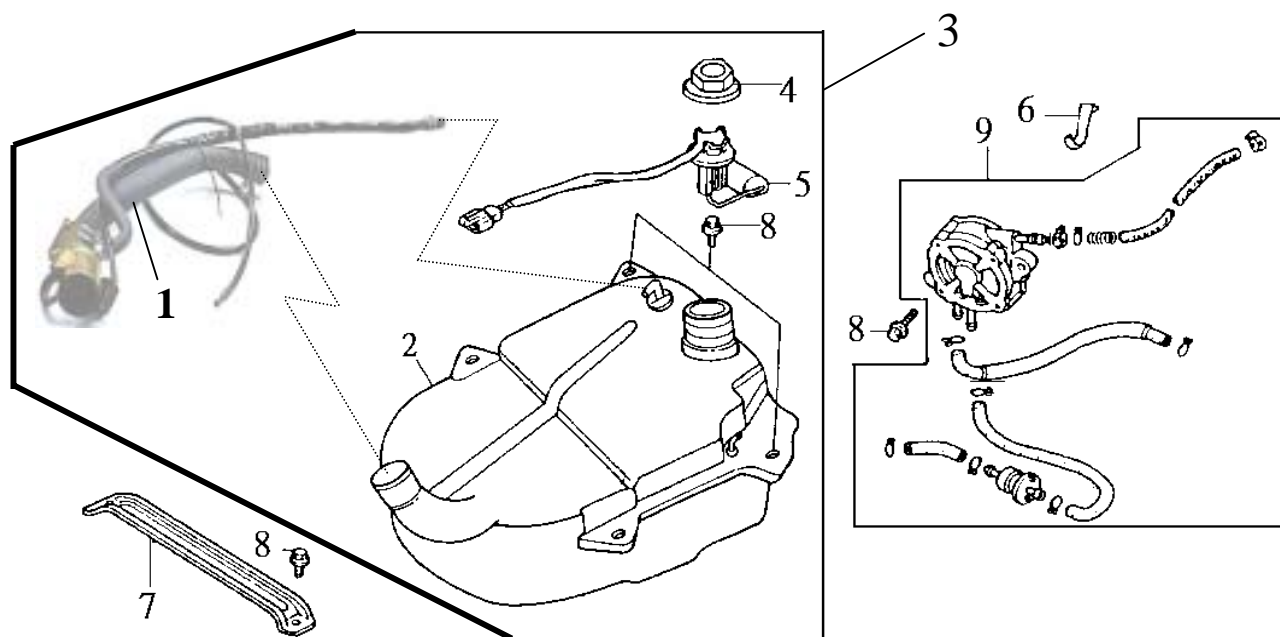

機 種 FA05U1(Fiddle50)		設 變 日 期	適 用 性	使 用 量	說 明	
版 本 NO. A-1						
零 件 號 碼	參 考 價					
1. 1766A-T46-001				1	燃料油管	Filler pipe assy
2. 17500-T46-000	520			1	燃料箱總成	Fuel tank assy
3. 1750B-T46-001	1250			1	燃料箱組	Fuel tank set
4. 17770-H01-000	65			1	油量計固定螺帽	Fuel unit lock nut
5. 37800-T45-000	280			1	油量計	Fuel unit
6. 50137-T36-000				1	燃油管夾	Fuel tube clip
7. 50140-T36-000	40			1	踏板支架	Floor stay
8. 95701-06016-00				6	六角緣面螺栓 6x16	Flange bolt 6x16
9. 1670A-T36-000	590			1	汽油泵組	Fuel pump set



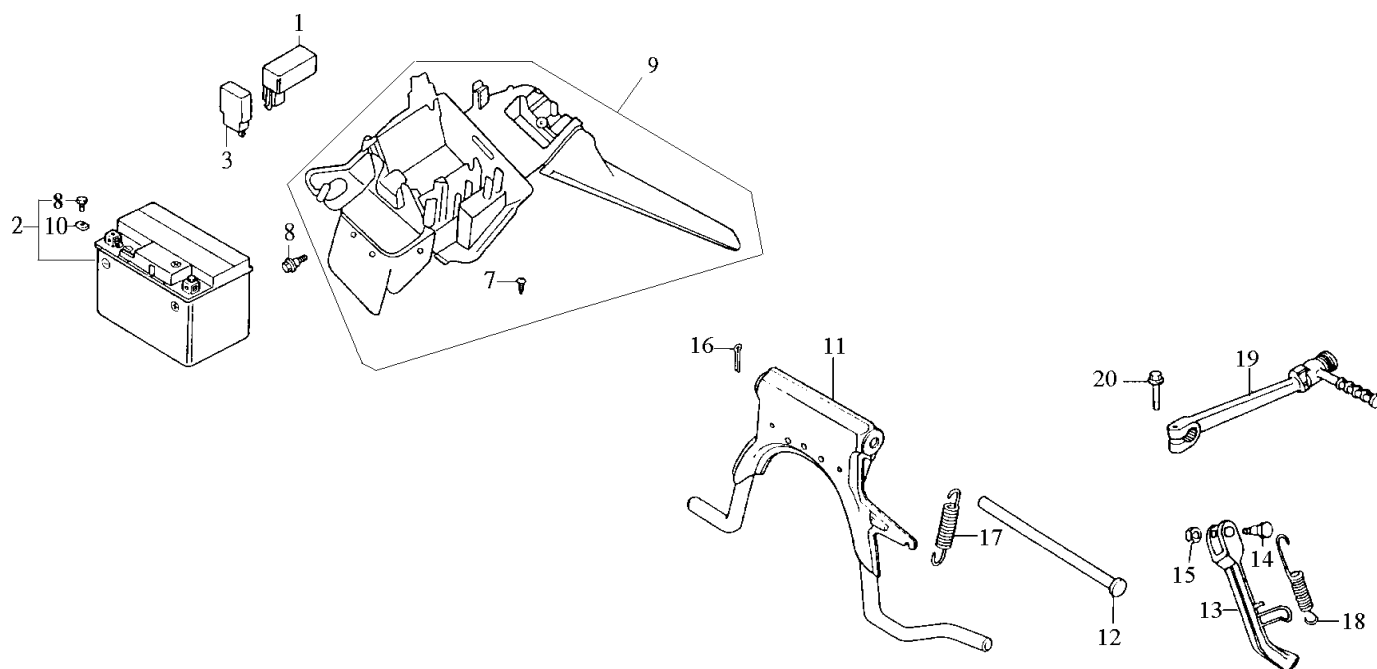

機 種 FA05U1(Fiddle50)		設 變 日 期	適 用 性	使 用 量	說 明	
版 本 NO. A-1						
零 件 號 碼	參 考 價					
1. 30400-F3C-000	230			1	C.D.I.組	C.D.I unit ass'y
2. 1Y01T0601-Y	400			1	電瓶	Battery YT4L-BS
3. 38501-GW2-900	160			1	起動繼電器	Start relay comp
8. 95801-06012-08				1	緣面螺栓 6x12	Flange bolt 6x12
9. 8010A-F3C-000	480			1	後擋泥板	RR. Fender assy
10. 90306-M9Q-000				2	電瓶樁頭螺帽	Battery terminal nut
11. 50500-F3C-000	190			1	主腳架組	Main stand comp
12. 50503-GR1-00A				1	主腳架軸	Main stand shaft
13. 50530-F3A-000	85			1	側腳架	Side stand bar comp
14. 90108-F3A-000				1	側腳架螺絲	Side stand pivot svrew
15. 94002-10080-0S				1	六角螺帽 10mm	Hex nut 10mm
16. 94201-25200				1	開口插梢 2.5	Split pin 2.5
17. 95014-71402				1	主腳架彈簧 D	Main stand spring
18. 95014-72102-0A				1	側腳架彈簧	Side stand spring
19. 28300-GY3-000	120			1	起動桿	Kick starter arm
20. 95701-06022-07				1	六角緣面螺栓 6x22	Flange bolt 6x22



F14 Air cleaner 空氣濾清器

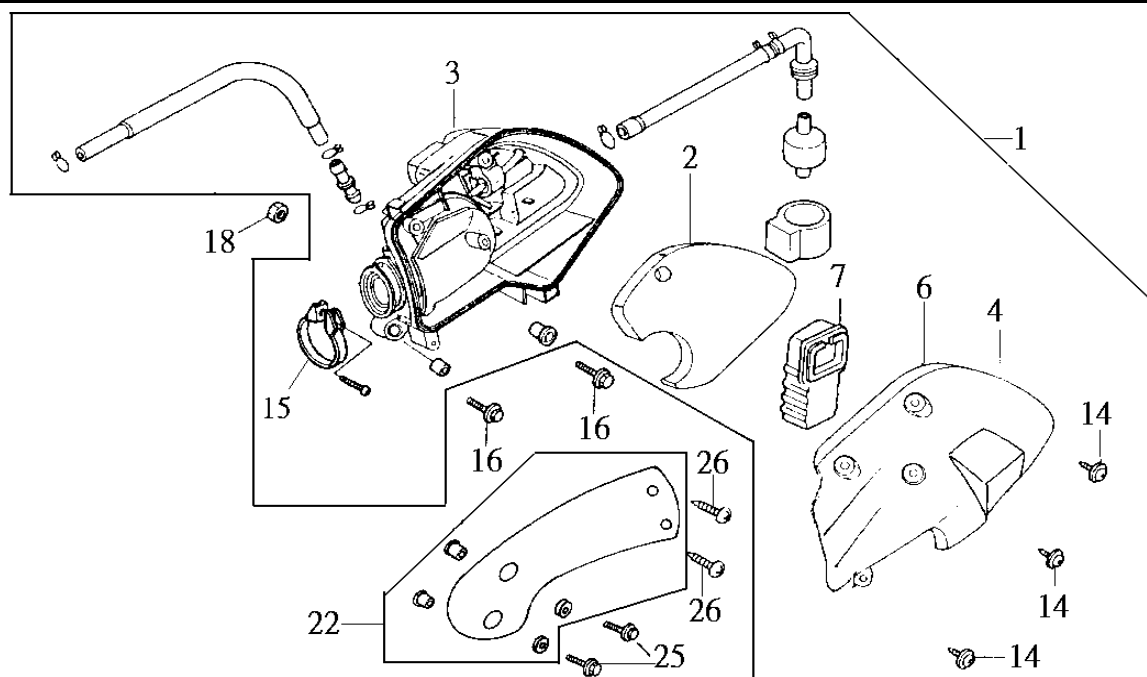

機 種 FA05U1(Fiddle50)		設 變 日 期	適 用 性	使 用 量	說 明
版 本 NO. A-1					
零 件 號 碼	參 考 價				
1. 17200-T45-010	460			1	空氣濾清器總成 Air cleaner assy
2. 17205-T36-000	35			1	空氣濾清器蕊 Air cleaner element
3. 17206-T36-010	95			1	空氣濾清器箱 Air cleaner case comp
4. 17207-T45-010	77			1	空氣濾清器後蓋 Air cleaner rear cover
6. 17212-T36-000				1	空氣濾清器蓋塵封 Air cleaner cover seal
7. 17214-GW0-920				1	空氣濾清器箱通氣 Air cleaner case duct
14. 90103-GW0-003				5	特殊攻絲螺釘 5x16 Screw spl tapping 5x16
15. 90652-GHB-640	25			1	空氣濾清器連接管 Air cleaner connection band
16. 93404-06032-07				2	墊圈螺栓 6x32 Bolt washer 6x32
18. 94001-06000-0S				1	六角螺帽 6mm Hex nut 6mm
22. 17204-T45-010	42			1	空氣濾清器前蓋總成 A/C front cover assy
25. 95701-06020-07				2	六角緣面螺栓 6x20 Flange bolt 6x20
26. 93903-34480				2	盆狀十字螺栓 4x16 Tapping screw 4x16



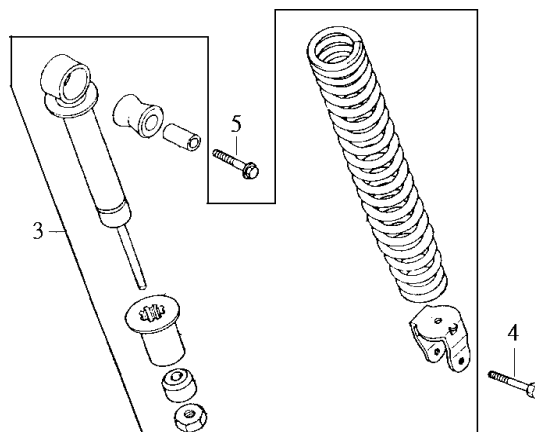
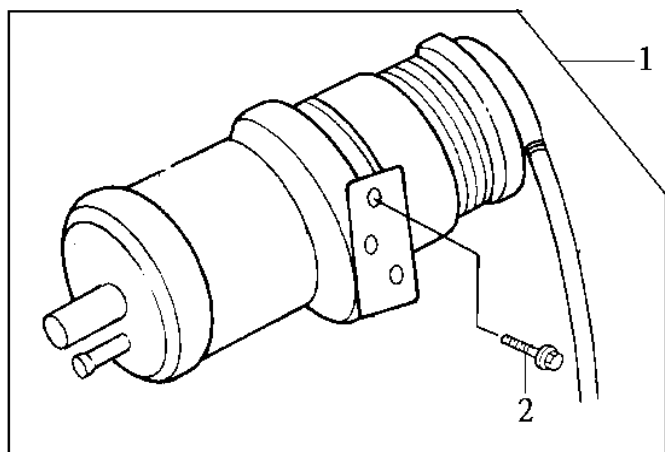

機 種 FA05U1(Fiddle50)	設 變	適 用	使 用
版 本 NO. A-1	日 期	性 量	
零 件 號 碼			說 明
1. 1740A-F3C-000 2. 95801-06012-08 3. 52400-GW0-901 4. 93201-08032-0A 5. 95801-10035-08	參考價 130 300		1 燃油蒸發排放控制 EEC. Set 1 六角緣面螺栓 6x12 Flange bolt 6x12 1 後避震器總成 RR. Cushion assy 1 六角螺栓 8x32 Hex. Bolt 8x32 1 六角緣面螺栓 10x35 Flange bolt 10x35

F16 Wire harness Ignition coil 主配線 高壓線圈

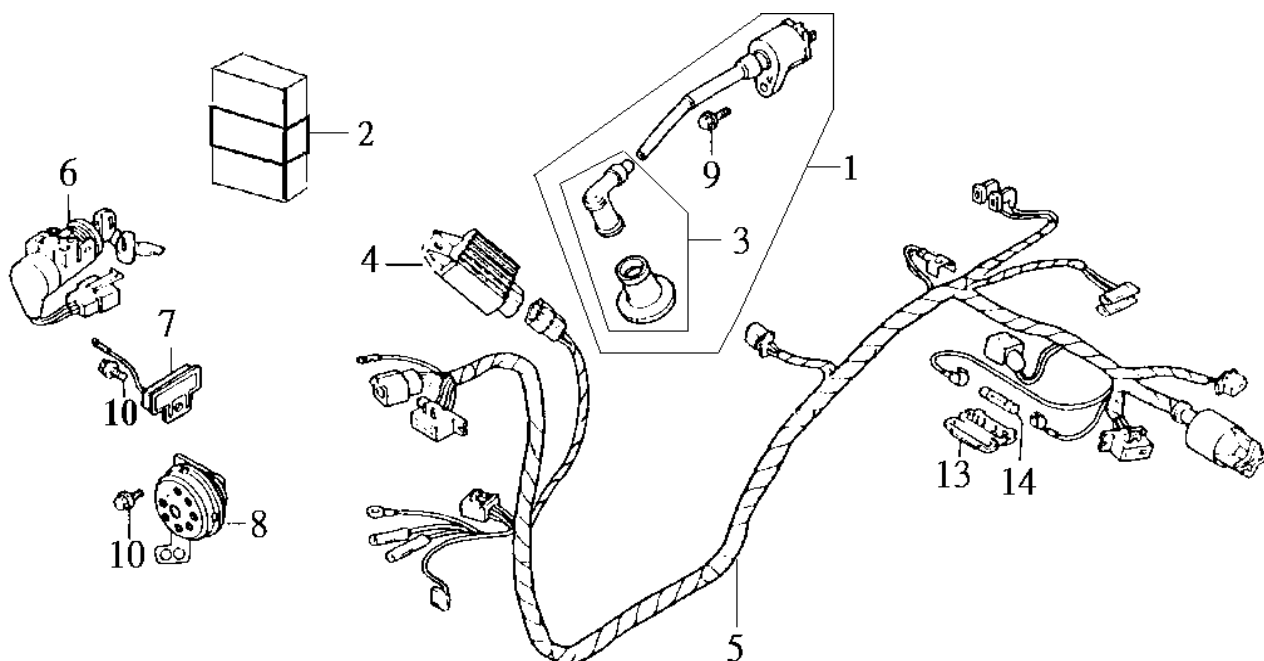

機 種 FA05U1(Fiddle50)		設 變 日 期	適 用 性	使 用 量	說 明	
版 本 NO. A-2						
零 件 號 碼	參 考 價					
1. 3051A-T36-000	270	88/9/23			1	高壓線圈組 Iginiton coil comp
2. 30150-F3G-000	390				1	冷光板控制器 E.L.B. Control unt
3. 30700-T36-000	60				1	火星塞蓋 Cap(assy)noise suppressor
4. 31600-A31-000	210				1	整流調整器 Regulator rectifier comp
5. 32100-F3G-000	540				1	主配線 Wire harness
6. 3510A-F3C-000	350				1	把手鎖.主開關總成 Switch assy comb & lock
7. 35400-GW2-920	65				1	電阻器 Resistor comp
8. 38110-T45-000	91				1	喇叭 Horn comp
9. 90112-187-000					1	六角緣面螺栓 5x22 Flange bolt 5x22
10. 95801-06012-08					2	緣面螺栓 6x12 Flange bolt 6x12
13. 32120-155-000					1	保險絲盒 Case 7A fuse
14. 98200-10700					1	保險絲 7A Fuse 7A



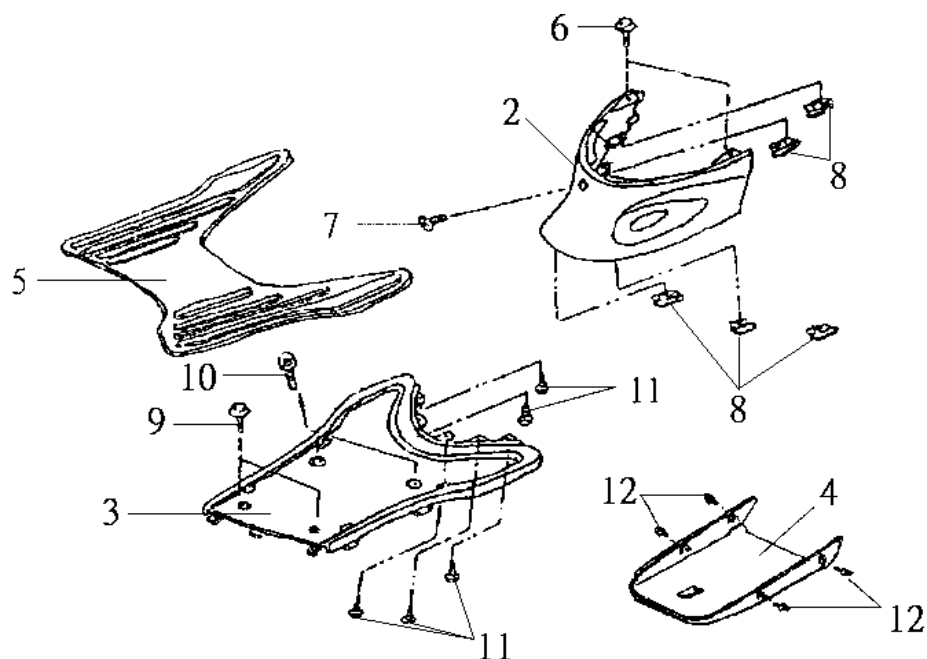

機 種 FA05U1(Fiddle50)		設 變	適 用	使 用	說 明
版 本 NO. A-1		日 期	性	量	
零 件 號 碼	參 考 價				
2. 80151-F3C-000-GB	85			1	中央護蓋(GY-096S) Center cover
80151-F3C-000-SQ	85			1	中央護蓋(S-880S) Center cover
3. 50610-F3C-000-KA	240			1	腳踏板(BK-001U) Floor panel
50610-F3C-000-GK	240			1	腳踏板(GY-426U) Floor panel
4. 50611-F3C-000-KA	140			1	下蓋(BK-001U) Under cover
5. 64320-F3C-000-KA	139			1	地毯(BK-001U) Floor panel mat
64320-F3C-000-GK	139			1	地毯(GY-426U) Floor panel mat
6. 90105-GB6-920				2	螺栓 SW. case bolt
7. 90117-T15-000				1	墊圈螺栓 Washer screw
8. 90302-V02-000				5	彈簧螺帽 Spring nut 4mm
9. 90111-147-000				2	六角緣面螺帽 Flange bolt 6mm
10. 93404-06040-07				2	墊圈螺栓 Washer bolt 6x40
11. 93903-24320				5	攻絲螺栓 Tapping screw 4x12
12. 93404-06012-08				4	墊圈螺栓 Washer bolt 6x12



F18 Inner box 內箱

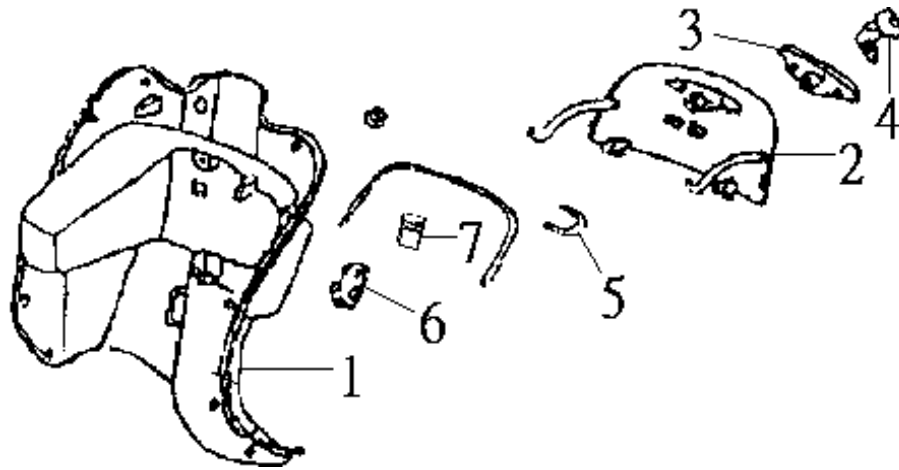

機 種 FA05U1(Fiddle50)		設 變 日 期	適 用 性	使 用 量	說 明	
版 本 NO. A-1						
零 件 號 碼	參 考 價					
1. 64304-F3C-000-KA	250			1	內箱(BK-001U)	Inner box
64304-F3C-000-GK	250			1	內箱(GY-426U)	Inner box
2. 64308-F3C-000-KA	120			1	內箱蓋(BK-001U)	Inner box lid
64308-F3C-000-GK	120			1	內箱蓋(GY-426U)	Inner box lid
3. 64314-F3C-000	60			1	內箱蓋標誌	Inner box lid mark
4. 77233-GY6-900	81			1	內箱鎖總成	Inner box lock assy
5. 75581-M9Q-000				1	鎖匙彈簧	Lock key set spring
6. 64313-F3C-000				1	車體號碼蓋	Frame number lid
7. 38300-T53-010	160			1	閃光器	Flaser relay



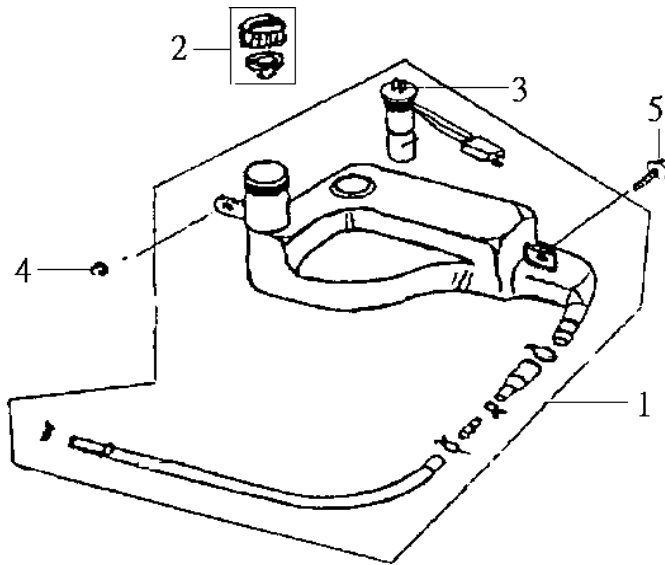

機 種 FA05U1(Fiddle50)		設 變 日 期	適 用 性	使 用 量	說 明	
版 本 NO. A-1						
零 件 號 碼	參 考 價					
1. 5510A-F3C-000	420			1	機油桶總成	Oil tank assy
2. 55105-KBN-900				1	機油桶蓋子	Oil cap assy
3. 35410-F3C-000	240			1	機油油量計	Oil lever switch comp
4. 94050-06080				1	六角緣面螺帽	Flange nut 6mm
5. 90111-M9Q-900				1	六角緣面螺栓	Flange bolt 6mm



F20 車架 FRAME BODY

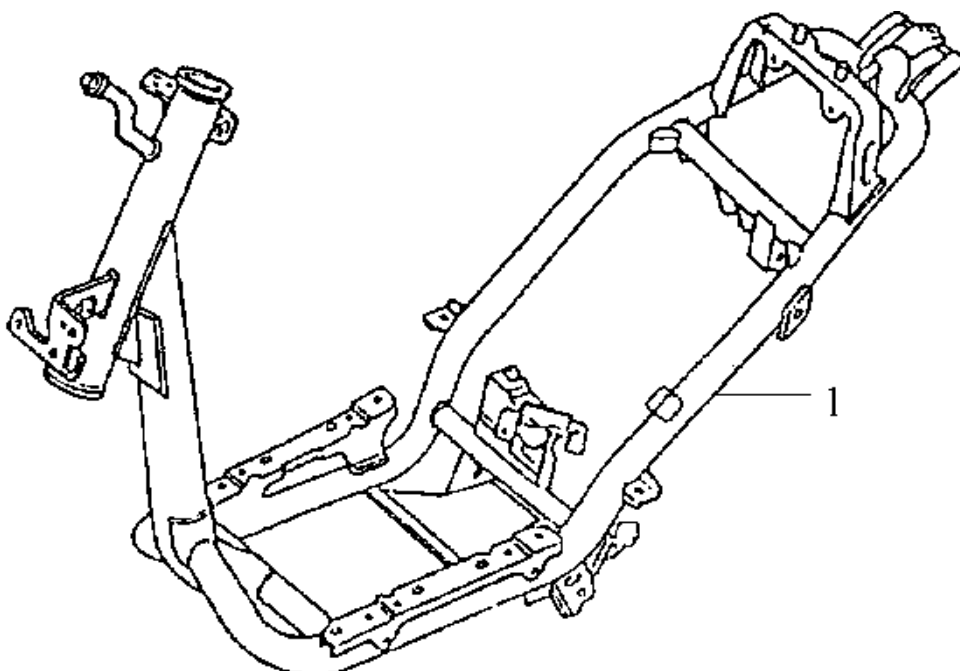

機 種 FA05U1(Fiddle50)	設 變 日 期	適 用 性	使 用 量	說 明
版 本 NO. A-1 零 件 號 碼 參考價				
1. 50100-F3G-000 2750			1	車架 FRAME BODY COMP

MODEL:FA05U1(F3G)

號碼索引

1999.08

產 品 編 號	頁 次	產 品 編 號	頁 次	產 品 編 號	頁 次
11000		17112-GAH-000	E07	23210-GR1-750	E05
11100-GW0-920	E07	17200-T45-010	F14	23220-GAK-900	E05
11102-GW0-003	E07	17204-T45-010	F14	23233-T36-000	E05
11200-GW0-920	E07	17205-T36-000	F14	23237-GR1-880	E05
11203-GC7-300	E07	17206-T36-010	F14	23238-GS7-010	E05
11205-GAH-003-H1	E03	17207-T45-010	F14	23411-GN2-671	E06
11205-GAH-003-H1	E07	17212-T36-000	F14	23420-F01-000	E06
11211-GW0-000	E06	17214-GW0-920	F14	23421-GW0-000	E06
1130A-T45-000	E03	1740A-F3C-000	F15	23422-GR1-940	E06
11340-T45-000	E03	17500-T46-000	F12	23430-GR1-940	E06
11342-GW2-900	E03	1750B-T46-001	F12	23431-GR1-940-H1	E06
11395-T45-000	E03	17770-H01-000	F12	23432-GW0-900	E06
12000		17910-F3G-000	F03	28000	
12101-GW0-900	E01	18000		2823A-F01-000	E04
1220B-F01-000	E01	18000-F3G-000	F10	28250-GN2-601	E04
12251-GW0-000	E01	18318-F3C-000	F10	28253-GN2-601	E04
13000		18319-F3C-000	F10	28281-GN2-602	E04
13000-GW0-920	E08	19000		28300-GY3-000	F13
13010-GW0-307	E08	19510-GW0-901	E02	30000	
1310E-GW0-000	E08	19600-F3A-000	E01	30110-F3G-000	F05
13111-166-000	E08	19620-GW0-010	E01	30150-F3G-000	F16
13115-156-000	E08	21000		30400-F3C-000	F13
13201-GAH-300	E08	21301-GN2-020	E06	3051A-T36-000	F16
13202-169-003	E08	21395-GN2-010-E1	E06	30700-T36-000	F16
13381-GAH-720-H1	E08	22000		31000	
14000		2201A-F3A-000	E04	31100-T48-000	E02
14100-F01-000	E07	22100-GR1-750	E05	31120-T48-000	E02
15000		22102-GAH-780	E04	31200-GW0-910	E02
15100-T34-000	E07	22105-GAH-780	E04	31209-GW0-911	E02
15110-GW0-010	E07	22110-GR1-880	E04	31600-A31-000	F16
15500-F3A-000	F10	22121-GZO-003-A	E04	32000	
1552A-GR1-000	E07	22131-GAH-780	E04	32100-F3G-000	F16
16000		22132-GW0-000-A	E04	32120-155-000	F16
16100-F3A-000	E09	22300-F01-000	E05	32906-GR2-700	E02
1621A-GM9-000	E07	22350-GN2-000	E05	33000	
1670A-T36-000	F12	22401-F01-000	E05	33100-F3G-000	F01
17000		22804-148-000	E05	33124-F3G-000	F01
17104-GW0-920	E07	23000		33400-F3G-000	F04
17105-GW0-920	E07	23010-T36-000	E05	33450-F3G-000	F04
1710A-F01-930	E07	23200-GR1-750	E05	35000	

MODEL:FA05U1(F3G)

號碼索引

1999.08

產 品 編 號	頁 次	產 品 編 號	頁 次	產 品 編 號	頁 次
35100-F01-000	F16	45410-GB2-000	F09	61000	
35150-F3G-000	F03	45435-M9Q-000	F09	61100-F3G-000-KQ	F06
35200-F3G-000	F03	45450-F3G-000	F03	61100-F3G-000-SQ	F06
35340-F3G-000	F03	50000		61104-F3G-000	F06
35400-GW2-920	F16	50100-F3G-000	F20	61105-F3G-000	F06
35410-F3C-000	F19	50137-T36-000	F12	61110-F3G-000-KQ	F06
37000		50140-T36-000	F12	61110-F3G-000-SQ	F06
37010-F3G-000	F02	50500-F3C-000	F13	64000	
37200-F3G-000	F02	50503-GR1-00A	F13	64301-F3G-000-KQ	F05
3720A-F3G-000	F02	50530-F3A-000	F13	64301-F3G-000-SQ	F05
37300-F3G-000	F02	50610-F3C-000-KA	F17	64302-F3G-000	F05
37800-T45-000	F12	50610-F3C-000-GK	F17	64304-F3C-000-KA	F18
38000		50611-F3C-000-KA	F17	64304-F3C-000-GK	F18
38110-T45-000	F16	51000		64308-F3C-000-KA	F18
38300-T53-010	F18	5140A-F01-900	F08	64308-F3C-000-GK	F18
38501-GW2-900	F13	5150A-F01-900	F08	64313-F3C-000	F18
42000		52000		64314-F3C-000	F18
42601-GS7-900-GR	F11	52400-GW0-901	F15	64318-F3C-000	F05
42702-GE1-940-GR	F11	53000		64320-F3C-000-KA	F17
43000		53100-F3G-000	F04	64320-F3C-000-GK	F17
43141-GC5-000	F09	53102-N02-000	F04	64328-F3C-000	F05
43141-GR0-010	F11	53110-F3G-000	F04	64360-F3G-000	F05
43145-GN2-000	F11	53131-N02-000	F04	64400-F3C-000-GB	F05
43410-T4B-000	F11	53140-F3G-000	F03	64400-F3C-000-SQ	F05
43450-F3G-000	F03	53166-F3G-000	F03	64410-F3G-000	F05
43472-F01-000	F11	53167-F3G-000	F03	64420-F3G-000	F05
44000		53170-F3G-000	F03	75000	
44301-GW0-900	F09	53171-F3G-000	F03	75581-M9Q-000	F18
44806-GC7-003	F09	53172-F3G-000	F03	77000	
44809-M9Q-000	F09	5317A-F3G-000	F03	77200-F3G-000	F10
44830-F3G-000	F02	53190-F3G-000	F03	77233-GY6-900	F18
45000		5319A-F3G-000	F03	80000	
45000-GW0-900-GR	F09	53200-F3G-000	F08	8010A-F3C-000	F13
45100-GW0-900-GR	F09	53205-F3G-000	F08	80151-F3C-000-GB	F17
45120-096-800	F09	5320A-F3G-000	F08	80151-F3C-000-SQ	F17
45120-096-651	F11	53212-GC8-003	F08	81000	
45133-028-000	F09	53231-F3G-000	F04	81200-F3G-000	F07
45133-028-000	F11	55000			
45134-M9Q-000	F09	55105-KBN-900	F19		
45145-096-650	F09	5510A-F3C-000	F19	83000	

MODEL:FA05U1(F3G)

號碼索引

1999.08

產 品 編 號	頁 次	產 品 編 號	頁 次	產 品 編 號	頁 次
83500-F3G-000-KQ	F07	90454-350-000	E06	94050-06000	F09
83500-F3G-000-SQ	F07	90603-044-000	E05	94050-06080	F19
83510-F3C-000	F07	90652-GHB-640	F14	94050-08000	F01
83520-F3C-000-GB	F07	90703-HC4-000	E03	94050-10000	E02
83520-F3C-000-SQ	F07	90703-HC4-000	E06	94050-10080	E04
83600-F3G-000-KQ	F07	90741-035-000	E08	94050-10080	E05
83600-F3G-000-SQ	F07	91000		94201-25200	F13
83620-F3C-000-GB	F07	91001-GA7-701	E05	94301-08200	E07
83620-F3C-000-SQ	F07	91001-GAK-900-H1	E08	94510-17000	E06
83700-F3G-000	F07	91005-GW3-951-M1	E08	94511-14000	E04
88000		91028-GA7-003	E07	94520-24000	E05
88110-N02-000	F03	91102-GW0-008	E08	95000	
88120-N02-000	F03	91103-GR1-003	E05	95002-02650-0A	E07
90000		91202-F01-000	E07	95014-71402	F13
90001-GA7-000	E01	91204-GN2-005	E06	95014-72102-0A	F13
90035-GF4-000	E06	91211-GK8-013	E05	95015-31001	F11
90103-GW0-003	F14	91251-GC8-005	F09	95015-41000-0A	F11
90105-GB6-920	F17	91254-GS7-900	E07	95701-06016-00	F12
90106-SA7-000	F06	91301-166-000	E07	95701-06020-07	F14
90106-SA7-000	F07	91301-KA5-741	E05	95701-06022-07	F13
90108-F3A-000	F13	91351-642-000	E05	95701-06028-00	F09
90110-GZ0-000	F06	91509-GE2-760	F06	95701-06035-00	E07-1
90110-KG8-900	F11	92000		95701-06075-00	E07-1
90111-147-000	F17	92900-06016-1B	E01	95801-06012-08	F13
90111-M9Q-900	F19	93000		95801-06012-08	F15
90112-187-000	F11	93201-08032-0A	F15	95801-06012-08	F16
90112-187-000	F16	93401-05012-08	F06	95801-06016-00	F01
90117-T15-000	F17	93404-06012-08	F17	95801-08040-00	F08
90136-107-720	F03	93404-06032-07	F14	95801-08045-00	F01
90201-GR2-000	E07	93404-06040-07	F17	95801-10035-08	F15
90202-KN7-670	E05	93891-05032-00	F08	96000	
90302-V02-000	F17	93891-06016-00	F04	96001-06012-00	E02
90306-M9Q-000	F11	93903-24320	F17	96001-06016-00	E01
90306-M9Q-000	F13	93903-34320	F05	96001-06016-00	E02
90309-M9Q-000	F11	93903-34320	F06	96001-06018-00	E02
90412-329-000	E04	93903-34480	F14	96001-06028-00	E06
90426-KBN-900	E04	94000		96001-06028-00	E07-1
90429-GN2-003	E06	94001-06000-0S	F14	96001-06032-00	E07-1
90451-GN2-600	E04	94002-10080-0S	F13	96001-06032-07	E03
90451-GN2-600	E06	94050-06000	F02	96001-06035-00	E06

MODEL:FA05U1(F3G)

號碼索引

1999.08

產 品 編 號	頁 次		產 品 編 號	頁 次		產 品 編 號	頁 次	
96001-06040-00	E03							
96001-06040-00	E07-1							
96001-06045-00	E07-1							
96001-06050-07	E03							
96001-06060-00	E07-1							
96001-06075-00	E07-1							
96001-06090-07	E03							
96100-62013-00	E07-1							
96100-62023-00	E06							
96100-62033-00	E06							
96700-06022-00	F04							
96700-08020-00	F04							
98000								
98200-10700	F16							
SPARK PLUGS								
1PBR8HSA	E01							
DRIVE BELT								
1B01GWO01	E05							
TIRE								
1T0130010-4PR-TM1	F11							
BATTERY								
1Y01T0601-Y	F13							