



# YAMAHA PARTS LIST



<http://www.yamaha-motor.com.tw/>

# 零件手冊

## NXC125FI(1P51)

※本圖僅供參考，顏色等以實車為準※

---

項次 部品 番號

中文名稱

項次 部品 番號

中文名稱

---

# 序 言

這本零件手冊適用於YAMAHA NXC125FI (1P51)的機種，當您要訂購YAMAHA NXC125FI (1P51)之零件時，請參考這本零件手冊，並正確的引用部品番號和部品名稱。

一、 在本零件手冊發行後，若有修改、增訂或價格調整時，將會發佈部品通報，關於部品通報，請您必須及時的依通報更正您手中的零件手冊，以保持準確度。

二、 縮寫：

下列是使用在本零件手冊內的縮寫代號

U.R. 依需要使用尺寸（厚度）及／或數 V. 燈泡伏特

U.N. 依實際需要而訂 W. 燈泡瓦特

T. 齒數 L.M. 台灣製造

三、 以組立總成形態供銷之零件，在零件名稱前空一個字母之空間，在此空間印有一個“.”字號來表示。

四、 組立總成構成零件數之指示，登載在每一個構成零件右邊之用量欄內。是每一獨立組立總成單位中之數量。

(例) 部品番號 英文名稱 中文名稱 用量 備註

3XG-X8575-00 SENDER UNIT ASSY 汽油油面感應器 1

53X-H5753-00 .GASKET, sender unit 墊片 1

五、 引擎編號及色彩種類

型式	顏色	引擎編號	車台編號
1P51-A	黑	E372E-100101 ~*LPRSE25105A100101*~	
1P51-B	白	E372E-100101 ~*LPRSE25105A100101*~	
1P51-C	淺藍	E372E-100101 ~*LPRSE25105A100101*~	

六、 圖案色彩之選購：在註記欄內寫出選用之色彩全名

(例) 部品番號	英文名稱	中文名稱	用量	備註
3XG-X2151-00-0X	FENDER, front	前擋泥蓋	1	用於白／藍車
3XG-X2151-00-1X	FENDER, front	前擋泥蓋	1	用於黑／紫車

七、 細小之零件以本公司之最小販賣單位為購買單位(價格另以單位價計)。

八、 本冊內所列價格，是建議零售價格，如遇成本變動，將做適度之調整。

九、 價格之異動以本公司通知書類為準。

# 目 錄

## 引擎部品

Fig. 1	汽缸頭	1
Fig. 2	曲軸	5
Fig. 3	閥門	7
Fig. 4	空氣進氣孔	11
Fig. 5	潤滑油泵	13
Fig. 6	空氣吸入口	15
Fig. 7	排氣裝置	19
Fig. 8	曲軸箱	23
Fig. 9	起動機構	29
Fig. 10	離合器	33
Fig. 11	傳動機構	37

## 車體部品

Fig. 12	車架	39
Fig. 13	前擋泥蓋	45
Fig. 14	側蓋	47
Fig. 15	後臂、懸吊系統	51
Fig. 16	前叉	53
Fig. 17	汽油箱	59
Fig. 18	座墊	65
Fig. 19	前輪	69
Fig. 20	前剎車卡鉗	71
Fig. 21	後輪	73
Fig. 22	轉向把手、鋼索	75
Fig. 23	前主缸	79
Fig. 24	支架、置腳踏	81
Fig. 25	腳防護板	85
Fig. 26	整流罩 1	91

## 電裝部品

Fig. 27	發電機	93
Fig. 28	起動馬達	95
Fig. 29	方向燈	97
Fig. 30	計量表	99
Fig. 31	前燈	101
Fig. 32	後燈	103
Fig. 33	把手開關、把手	105
Fig. 34	電裝 1	107
Fig. 34	電裝 1	109

## 索引

部品番號索引	113
--------	-----

Fig. 1 汽缸頭 ..... 1

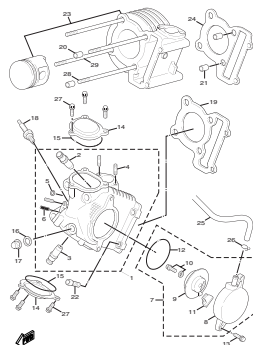

STY1414-2011

Fig. 2 曲軸 ..... 5

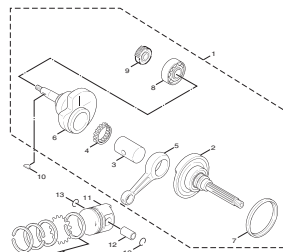

STY1414-2020

Fig. 3 閥門 ..... 7

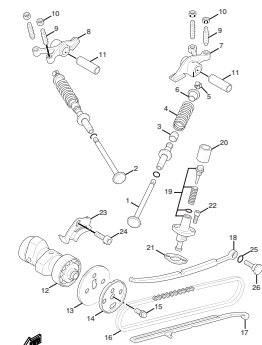

STY1414-2020

Fig. 4 空氣進氣孔 ..... 11

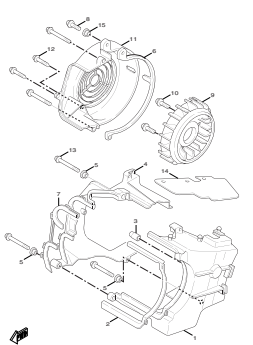

STY1414-2020

Fig. 5 潤滑油泵 ..... 13

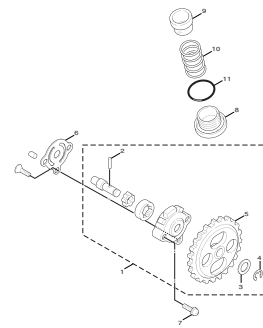

STY1414-2020

Fig. 6 空氣吸入口 ..... 15

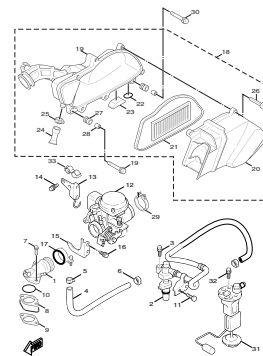

1P21414-0000

Fig. 7 排氣裝置 ..... 19

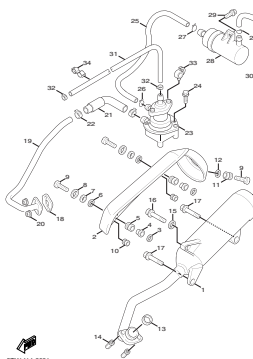

STY1414-2021

Fig. 8 曲軸箱 ..... 23

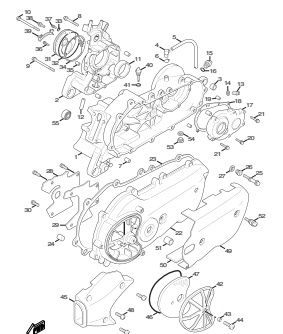

STY1414-2021

Fig. 9 起動機構 ..... 29

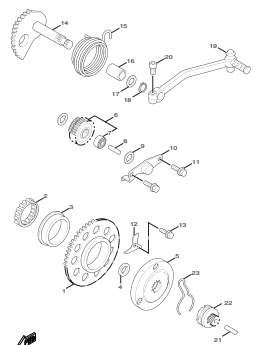

STY1414-100

Fig.10 离合器 ..... 33

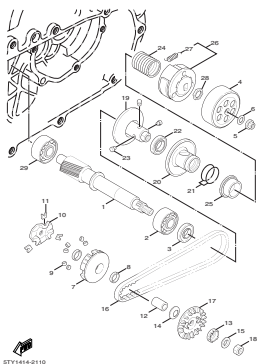

Fig.11 傳動機構 ..... 37

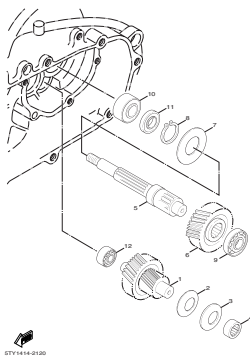

Fig.12 車架 ..... 39

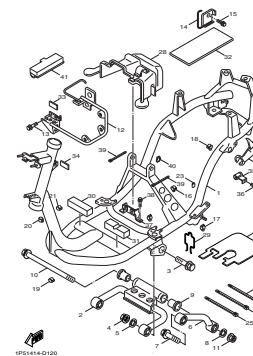

Fig.13 前擋泥蓋 ..... 45

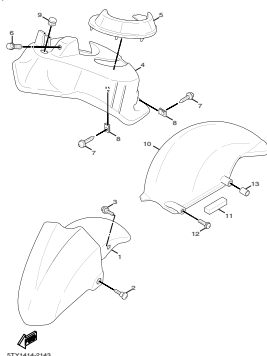

Fig.14 側蓋 ..... 47

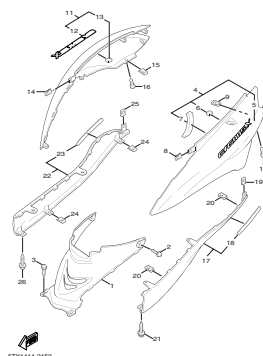

Fig.15 後臂、懸吊系統 ..... 51

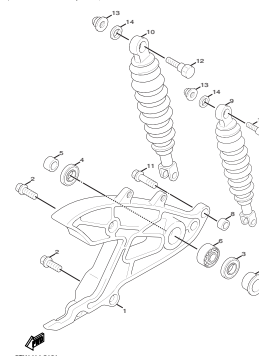

Fig.16 前叉 ..... 53

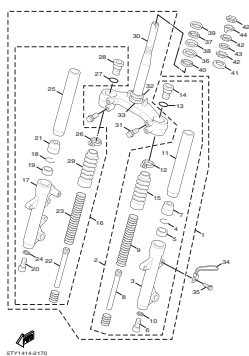

Fig.17 汽油箱 ..... 59

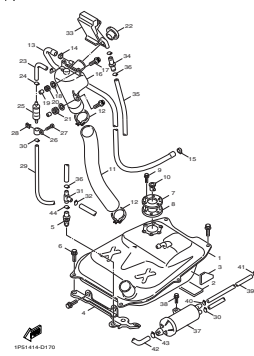

Fig.18 座墊 ..... 65

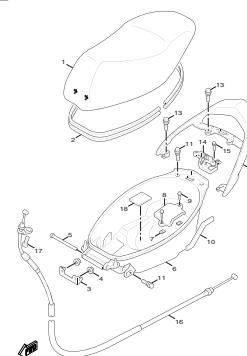
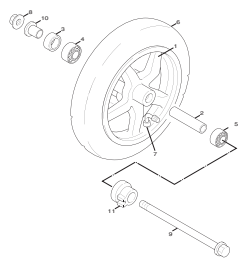
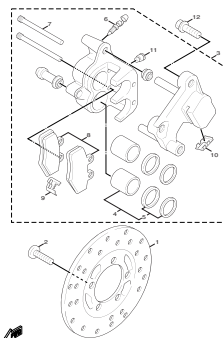

Fig.19 前輪 ..... 69



STY1414-0500

Fig.20 前刹車卡鉗 ..... 71



STY1414-0290

Fig.21 後輪 ..... 73

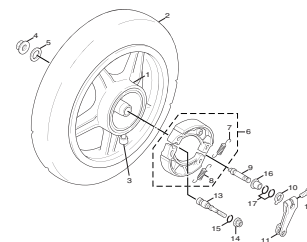

STY1414-2220

Fig.22 轉向把手、鋼索 ..... 75

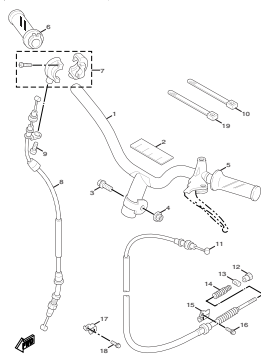

STY1414-2231

Fig.23 前主缸 ..... 79

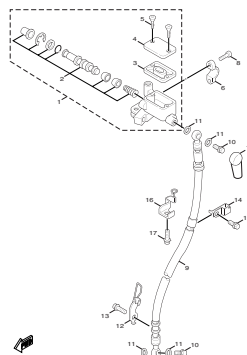

STY1414-2241

Fig.24 支架、置腳踏 ..... 81

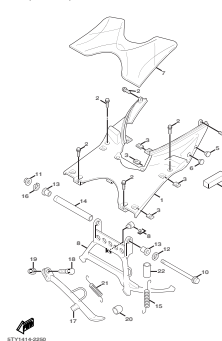

STY1414-2250

Fig.25 腳防護板 ..... 85

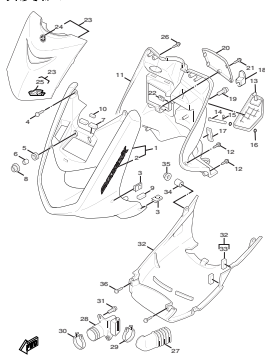

STY1414-2262

Fig.26 整流罩1 ..... 91

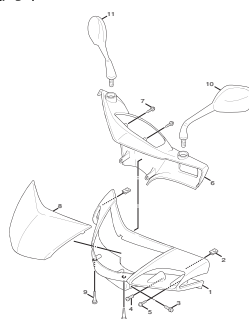

STY1414-2270

Fig.27 發電機 ..... 93

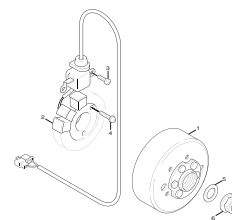

STY1414-2280

Fig.28 起動馬達 ..... 95

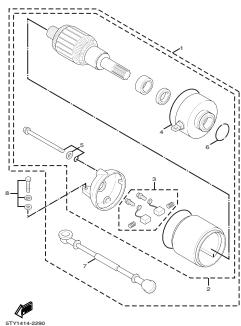

Fig.29 方向燈 ..... 97

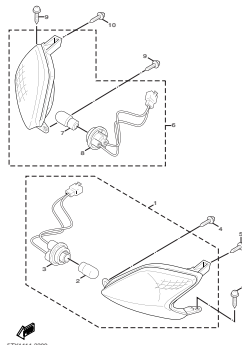

Fig.30 計量表 ..... 99

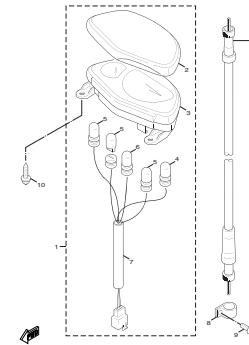

Fig.31 前燈 ..... 101

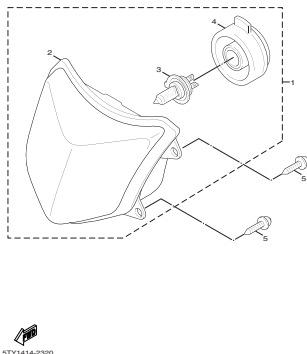

Fig.32 後燈 ..... 103

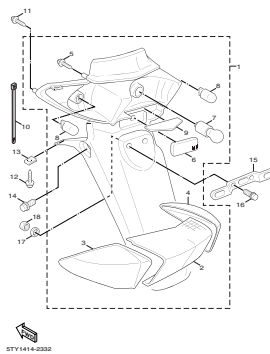

Fig.33 把手開關、把手 ..... 105

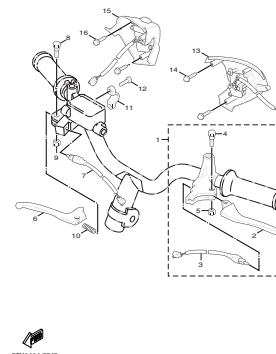

Fig.34 電裝1 ..... 107

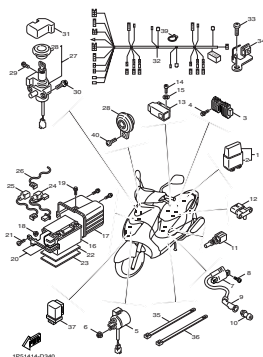
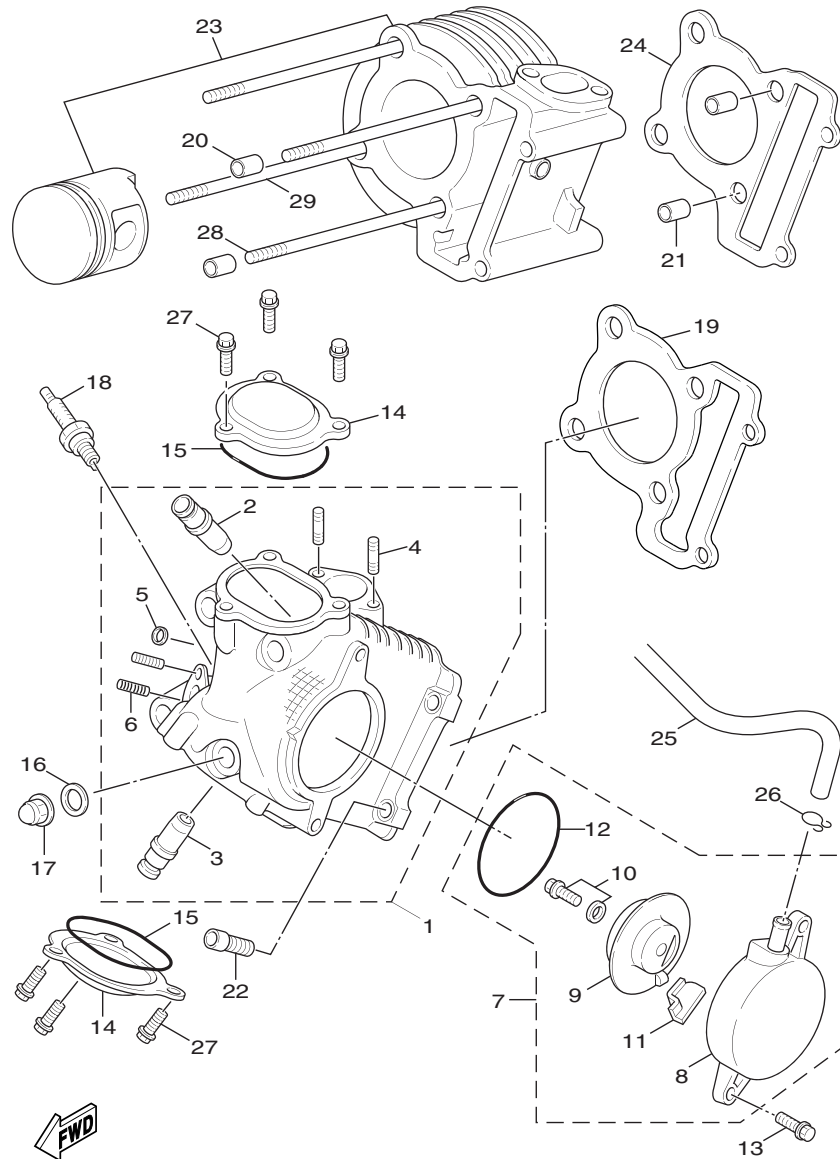

Fig.34 電裝1 ..... 109





5TY1414-2011

Fig. 1 汽缸頭

項次	部品番號	英文名稱	中文名稱	用量	備註	代碼	工時
1	1P5-E1102-00	CYLINDER HEAD ASSY	汽缸頭總成	1			
2	5ML-11133-10	.GUIDE, VALVE 1	進氣閥導管	2			
3	5ML-11134-10	.GUIDE, VALVE 2	排氣閥導管	2			
4	90116-08806	.BOLT, STUD	雙頭螺栓	2			
5	90201-12172	.WASHER, PLATE	平墊圈	1			
6	90113-06803	.BOLT, SET	螺栓	2			
7	5ML-E1160-00	BREATHER ASSY	吸收器總成	1			
8	5ML-E1185-00	.COVER, CYLINDER HEAD SIDE 1	汽缸頭側蓋	1			
9	5ML-E1165-00	.PLATE, BREATHER	吸收器板	1			
10	97527-06512	.BOLT, WITH WASHER	六角螺栓附墊圈	1			
11	4CW-E1155-00	.SEAL, LABYRINTH	封圈	1			
12	93210-71462	.O-RING	護油圈(JN11)	1			
13	95027-06020	BOLT, FLANGE	凸緣螺栓	2			
14	5ML-E1186-00	COVER, CYLINDER HEAD SIDE 2	汽缸頭側蓋	2			
15	93210-54801	O-RING	護油圈	2			
16	90201-08609	WASHER, PLATE	平墊圈	4			
17	90176-08816	NUT, CROWN	有蓋螺帽	4			
18	94700-00840	PLUG, SPARK (NGK CR7E)	火星塞(CR7E)	1			
19	5ML-E1181-00	GASKET, CYLINDER HEAD 1	汽缸蓋墊片	1			

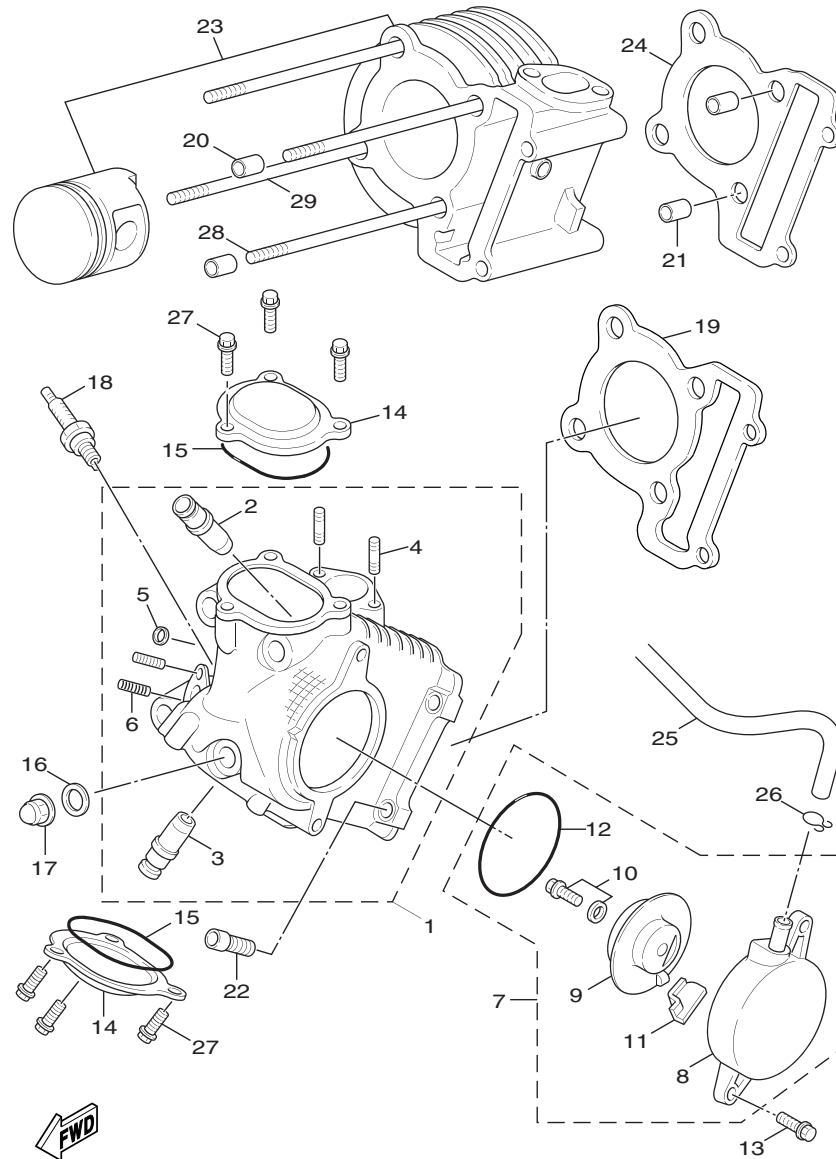

5TY1414-2011

Fig. 1 汽缸頭

項次	部品番號	英文名稱	中文名稱	用量	備註	代碼	工時
20	91810-14807	PIN, DOWEL	定位銷	2			
21	91810-14807	PIN, DOWEL	定位銷	2			
22	91317-06100	BOLT	六角套頭螺栓	2			
23	5ML-Y1310-10	CYLINDER	汽缸組	1			
24	5ML-E1351-01	GASKET, CYLINDER	汽缸墊片	1			
25	1P5-E4987-00	HOSE	管	1			
26	90467-13042	CLIP	止夾	2			
27	95027-06016	BOLT, FLANGE	凸緣螺栓	6			
28	5ML-E1391-00	BOLT, STUD 1	雙頭螺栓 1	3			
29	5ML-E1392-00	BOLT, STUD 2	雙頭螺栓 2	1			

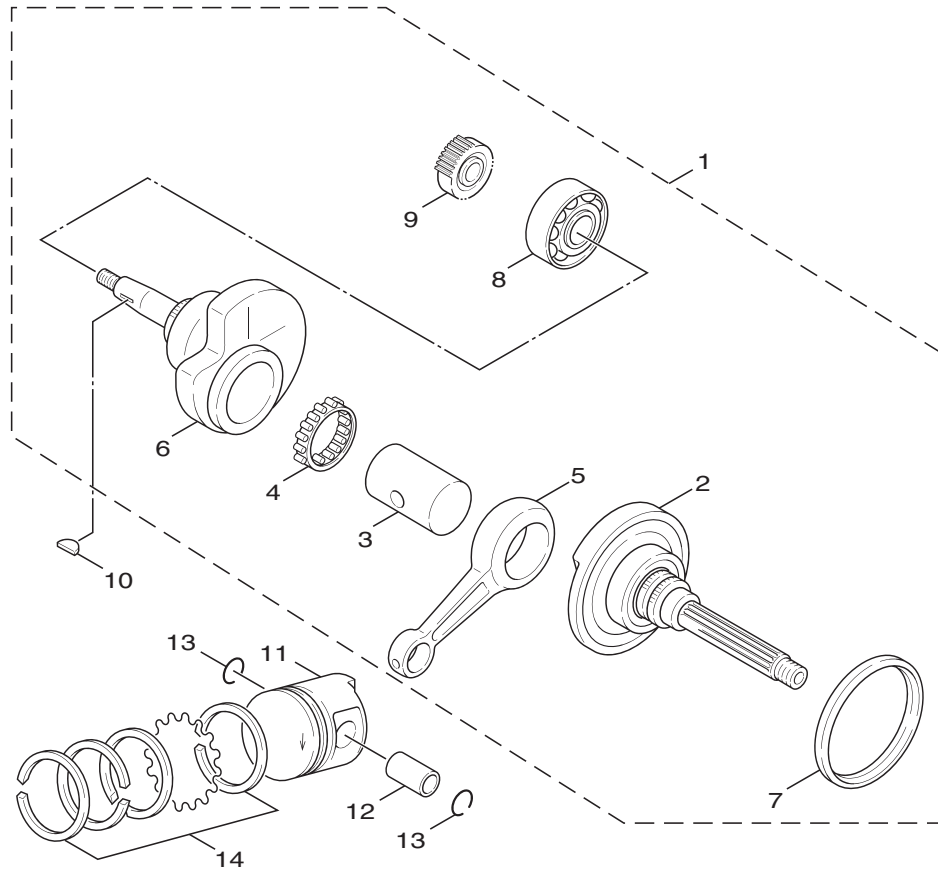

5TY1414-2020

Fig. 2 曲軸

項次	部品番號	英文名稱	中文名稱	用量	備註	代碼	工時
1	5ML-E1400-01	CRANKSHAFT ASSY	曲軸總成	1			
2	5ML-W1141-00	.CRANK 1	曲軸組	1			
3	5ML-E1681-00	.PIN, CRANK 1	曲軸銷	1			
4	93310-52809	.BEARING	軸承	1			
5	5LW-E1651-00	.ROD, CONNECTING	連桿	1			
6	5ML-E1422-00	.CRANK 2	右曲軸	1			
7	5ML-E3452-00	.COVER, ROTOR FILTER	蓋	1			
8	93306-37211	.BEARING	軸承	1			
9	5ML-E3324-00	.GEAR, PUMP DRIVE	驅動齒輪	1			
10	90280-03045	KEY, WOODRUFF	半圓鍵	1			
11	5ML-E1631-10	PISTON (STD)	活塞(STD)	1			
12	5LW-E1633-00	PIN, PISTON	活塞銷	1			
13	93450-16068	CIRCLIP	止夾(3UH)	2			
14	5ML-E1603-00	PISTON RING SET (STD)	活塞環組(STD)	1			

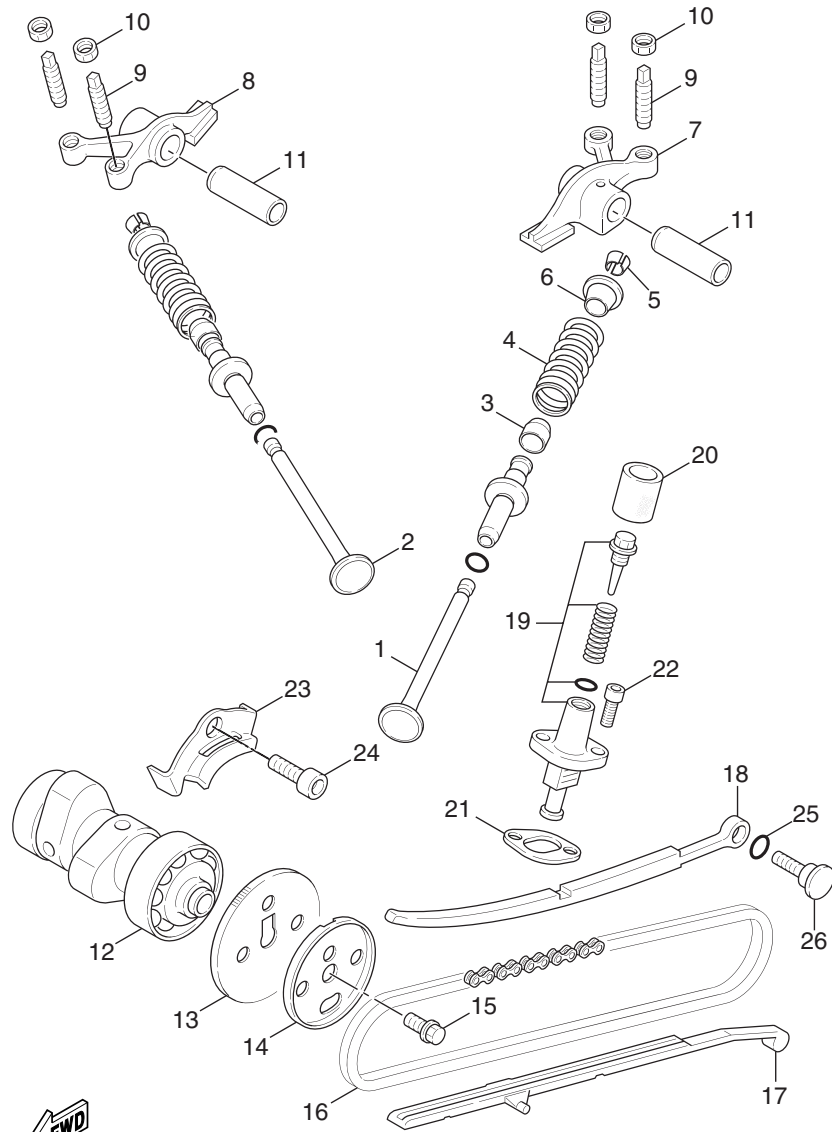

  
5TY1414-2030

Fig. 3 閥門

項次	部品番號	英文名稱	中文名稱	用量	備註	代碼	工時
1	5ML-E2111-00	VALVE, INTAKE	進氣閥	2			
2	5ML-E2121-00	VALVE, EXHAUST	排氣閥	2			
3	5ML-E2119-00	SEAL, VALVE STEM	封圈	4			
4	5ML-12113-00	SPRING, VALVE INNER	彈簧	4			
5	1AA-12118-00	COTTER, VALVE	閥門銷	8			
6	5ML-12117-00	RETAINER, VALVE SPRING	閥門彈簧鎖扣	4			
7	5ML-12151-00	ARM, VALVE ROCKER	閥門搖臂	1			
8	5ML-12161-00	ARM, VALVE ROCKER 2	搖臂	1			
9	5FM-E2159-00	SCREW, VALVE ADJUSTING	閥門調節螺絲	4			
10	90170-05800	NUT	六角螺帽	4			
11	5HK-E2156-00	SHAFT, ROCKER 2	搖臂軸	2			
12	5ML-E2170-00	CAMSHAFT ASSY 1	凸輪軸總成	1			
13	5LW-E2176-00	SPROCKET, CAM CHAIN	鏈輪	1			
14	5ML-E1145-00	PLATE, BREATHER 2	吸收器板	1			
15	95817-08016	BOLT, FLANGE	凸緣螺栓	1			
16	94568-75094	CHAIN	鏈條	1			
17	5ML-E2231-00	GUIDE, STOPPER 1	停止器導件	1			
18	5ML-E2241-00	GUIDE, STOPPER 2	停止器導件	1			
19	5ML-E2210-00	TENSIONER ASSY, CAM CHAIN	鏈條張力器	1			

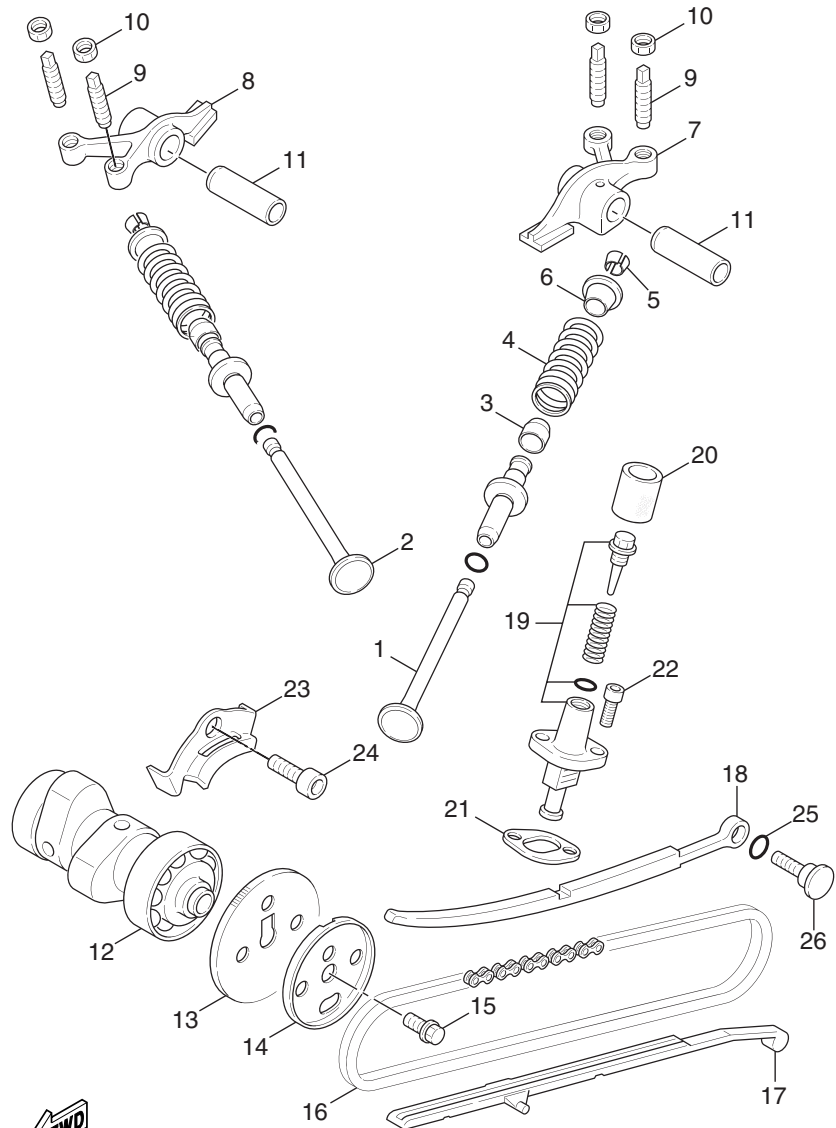

5TY1414-2030

Fig. 3 閥門

項次	部品番號	英文名稱	中文名稱	用量	備註	代碼	工時
20	4CW-E2232-00	DAMPER	防震墊	1			
21	4DH-E2213-01	GASKET, TENSIONER CASE	張力器墊片	1			
22	91317-06016	BOLT	六角套頭螺栓	2			
23	5ML-E111F-00	PLATE	板	1			
24	91317-06012	BOLT	六角套頭螺栓	1			
25	93210-15862	O-RING	護油圈	1			
26	4CW-E2157-00	BOLT	螺栓	1			

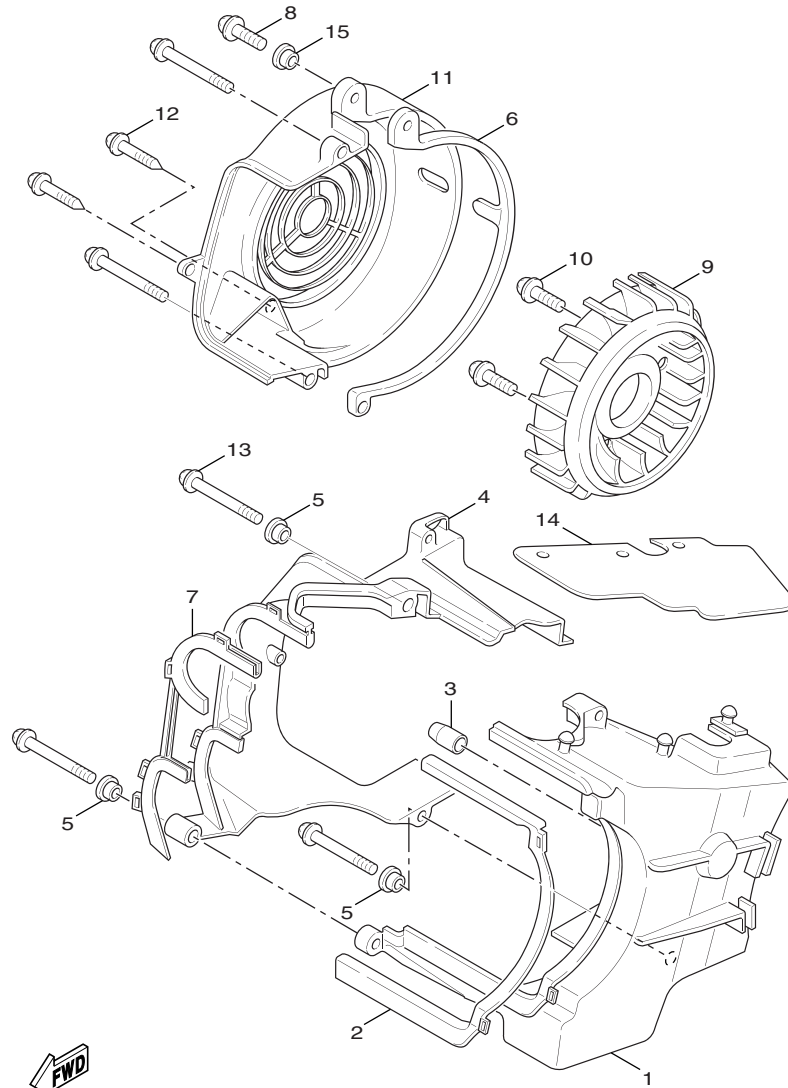

5TY1414-2040

Fig. 4 空氣進氣孔

項次	部品番號	英文名稱	中文名稱	用量	備註	代碼	工時
1	5ML-E2651-00	AIR SHROUD, CYLINDER 1	汽缸空氣進氣孔	1			
2	5ML-E2668-00	DAMPER, AIR SHROUD 3	防震墊	1			
3	3KW-E3569-00	PLUG, BLIND	堵塞	1			
4	5ML-E2652-00	AIR SHROUD, CYLINDER 2	汽缸空氣進氣孔	1			
5	90387-068F9	COLLAR	軸環	3			
6	5ML-E2658-00	DAMPER, AIR SHROUD 1	防震墊	1			
7	5ML-E2659-00	DAMPER, AIR SHROUD 2	防震墊	1			
8	97707-60530	SCREW, TAPPING	攻螺絲	5			
9	5TY-E2611-00	FAN	風扇	1			
10	90119-06857	BOLT, WITH WASHER	六角套頭螺栓	4			
11	5ML-E2653-00	AIR SHROUD, CYLINDER 3	汽缸空氣進氣孔	1			
12	97707-60516	SCREW, TAPPING	攻螺絲	1			
13	97607-06220	SCREW, WITH WASHER	六角螺栓附墊圈	3			
14	5ML-E2682-00	PROTECTOR, HEAT	護板	1			
15	90480-12497	GROMMET	索環	1			

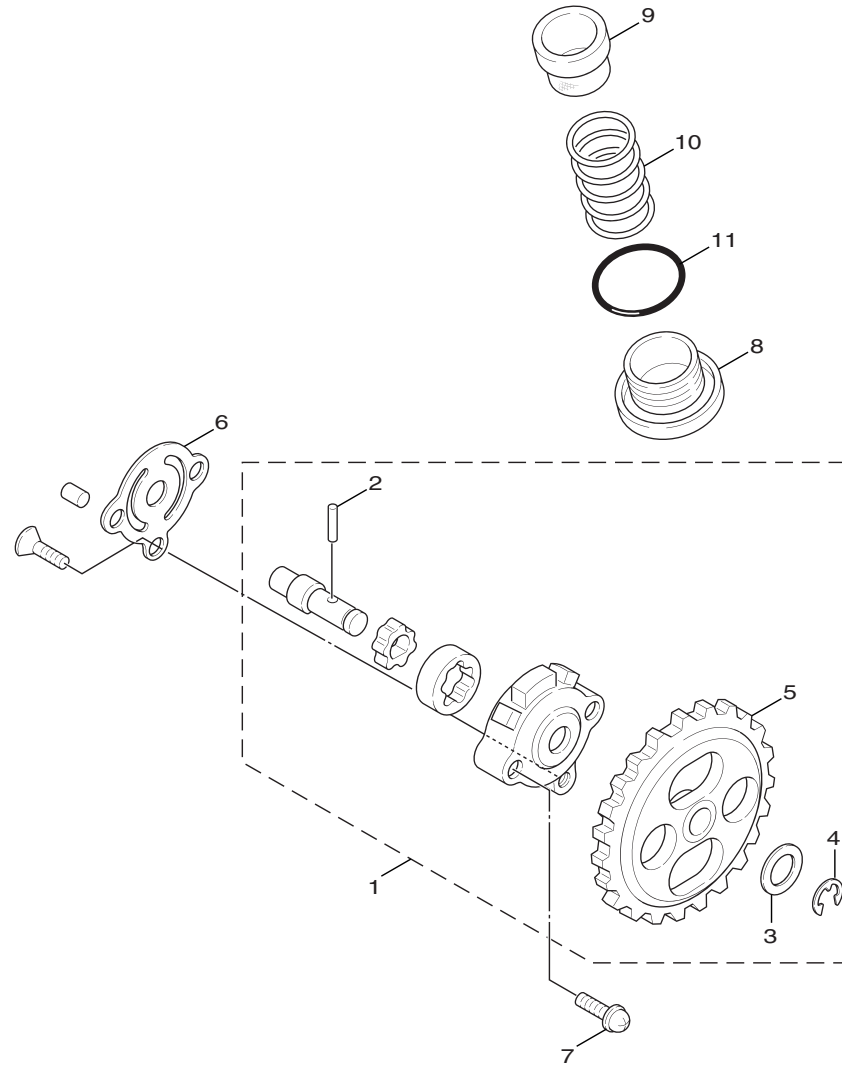

5TY1414-2050

Fig. 5 潤滑油泵

項次	部品番號	英文名稱	中文名稱	用量	備註	代碼	工時
1	5ML-E3300-00	OIL PUMP ASSY	潤滑油泵總成	1			
2	93602-13832	.PIN, DOWEL	定位銷	1			
3	90201-077F5	.WASHER, PLATE	平墊圈	1			
4	99001-05600	.CIRCLIP	夾環	1			
5	5ML-E3325-00	.GEAR, PUMP DRIVEN	驅動齒輪	1			
6	5ML-E3475-00	GASKET	墊片	1			
7	98507-05020	SCREW, PAN HEAD	平頭螺絲	2			
8	5ML-E5351-00	PLUG, DRAIN	排油塞	1			
9	5ML-E3411-00	STRAINER, OIL	過濾網	1			
10	90501-16004	SPRING, COMPRESSION	壓力彈簧	1			
11	93210-29800	O-RING	護油圈	1			

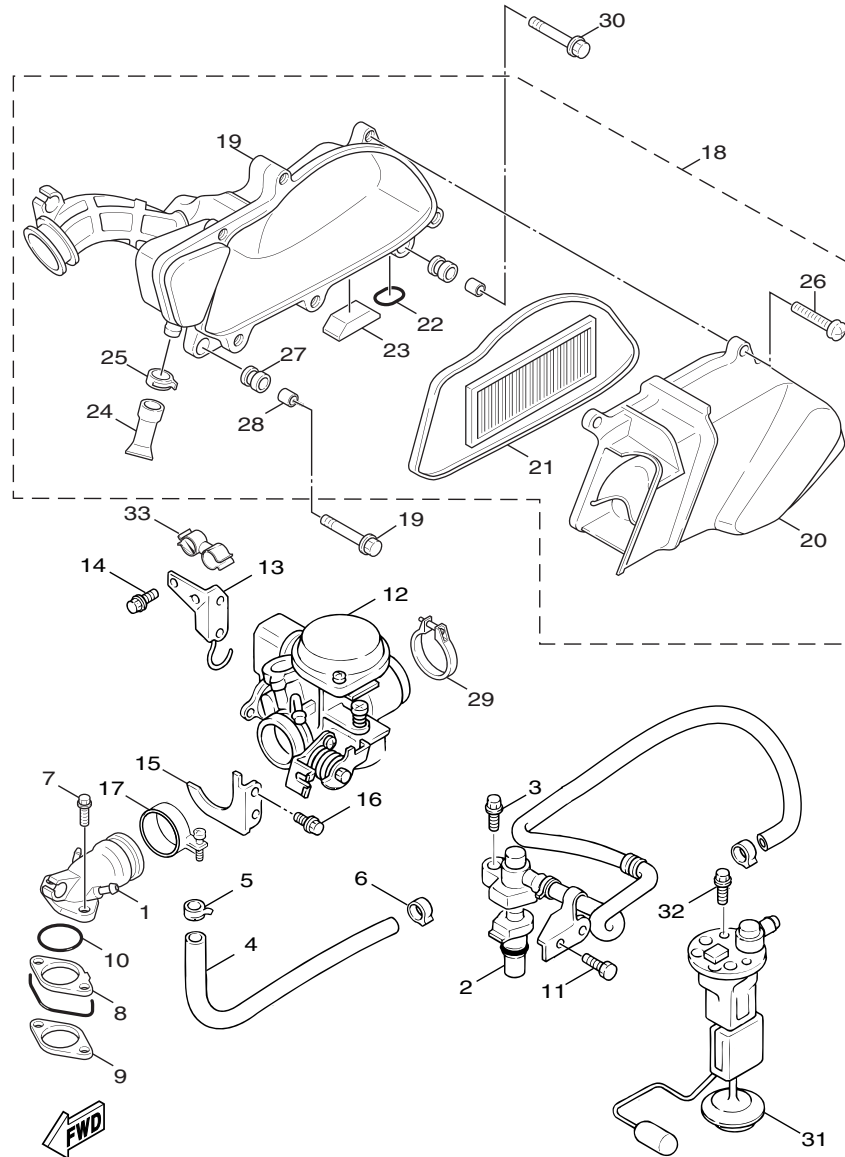

1P51414-D060

Fig. 6 空氣吸入口

項次	部品番號	英文名稱	中文名稱	用量	備註	代碼	工時
1	1P5-E3585-00	MANIFOLD	歧管	1			
2	1P5-13930-00	PIPE INLET ASSEMBLY	噴射器總成	1			
3	95817-06025	BOLT, FLANGE	凸緣螺栓	1			
4	1P5-E3895-00	HOSE, AIR	管	1			
5	90467-08092	CLIP	止夾	1			
6	90467-07800	CLIP	止夾	1			
7	95027-06012	BOLT, FLANGE	凸緣螺栓	2			
8	5ML-E3595-00	JOINT	接頭	1			
9	5ML-E3556-00	GASKET, MANIFOLD	墊片	1			
10	93210-27800	O-RING	護油圈	1			
11	95027-06025	BOLT, FLANGE	凸緣螺栓	2			
12	1P5-13750-00	THROTTLE BODY ASSY	節流本體	1			
13	1P5-E4291-00	BRACKET 1	支架	1			
14	95027-06014	BOLT, FLANGE	凸緣螺栓	2			
15	1P5-E3733-00	BRACKET, THROTTLE	支架	1			
16	97027-05008	BOLT	螺栓	1			
17	5CA-E3575-20	BAND	束帶	1			
18	1P5-E4410-00	AIR CLEANER ASSY.	空氣濾清器總成	1			
19	1P5-E4408-00	.AIR FILTER CASE COMP.	空氣濾清器箱	1			

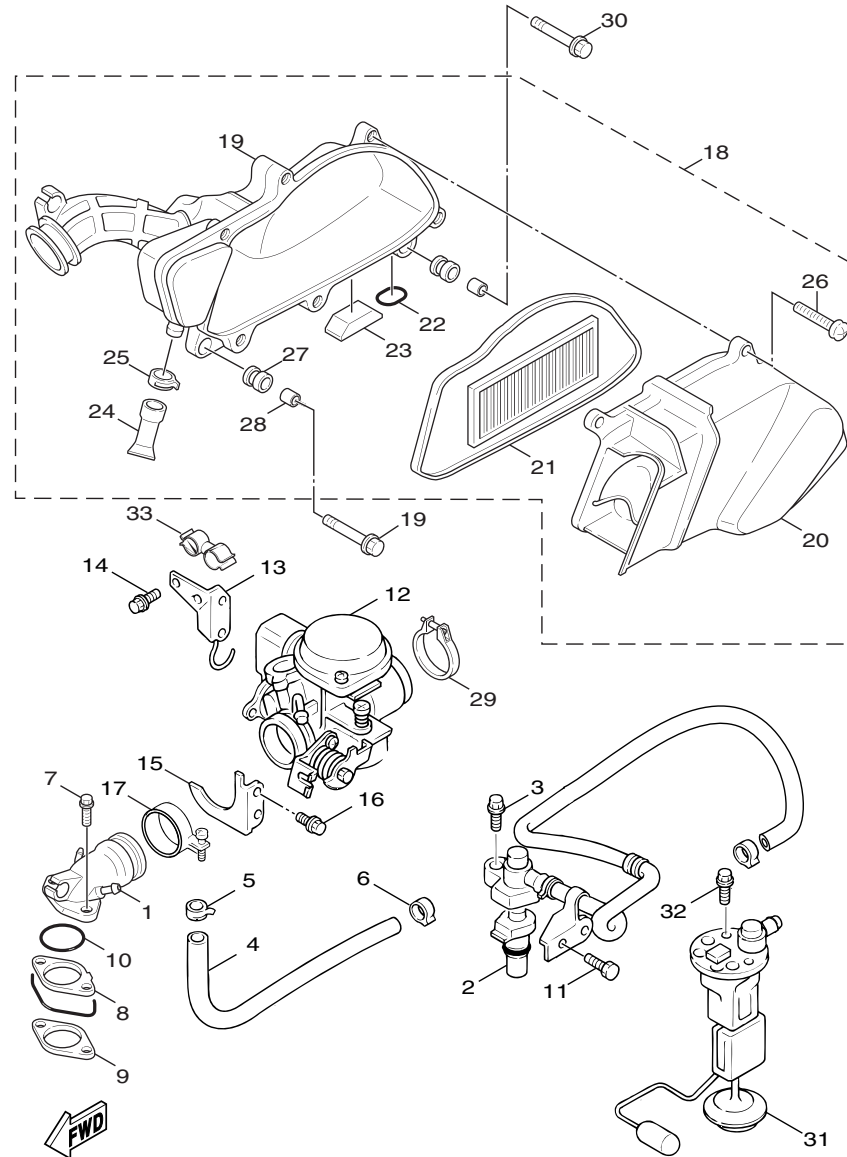

1P51414-D060

Fig. 6 空氣吸入口

項次	部品番號	英文名稱	中文名稱	用量	備註	代碼	工時
20	5TY-W1442-01	.CAP, CLEANER CASE 1	空氣濾清器箱組	2			1
21	5TY-E4451-00	.ELEMENT, AIR CLEANER	空氣濾清網	1			
22	5TY-E4476-00	.SEAL	封圈	2			
23	5TY-E442G-00	.DAMPER 3	防震墊	1			
24	5TY-E443E-00	.PIPE, DRAIN	排氣管	2			
25	90467-13813	.CLIP	止夾	2			
26	5TY-E4429-00	.SCREW	螺絲	6			
27	5TY-E4435-00	.GROMMET	索環	2			
28	5TY-E4449-00	.COLLAR	軸環	2			
29	1P5-E3575-00	BAND	束帶	1			
30	95807-06030	BOLT, FLANGE	凸緣螺栓	2			
31	1P5-13907-00	FUEL PUMP COMP.	汽油泵浦總成	1			
32	97027-05012	BOLT	螺栓	2			
33	90464-23811	CLAMP	夾	1			

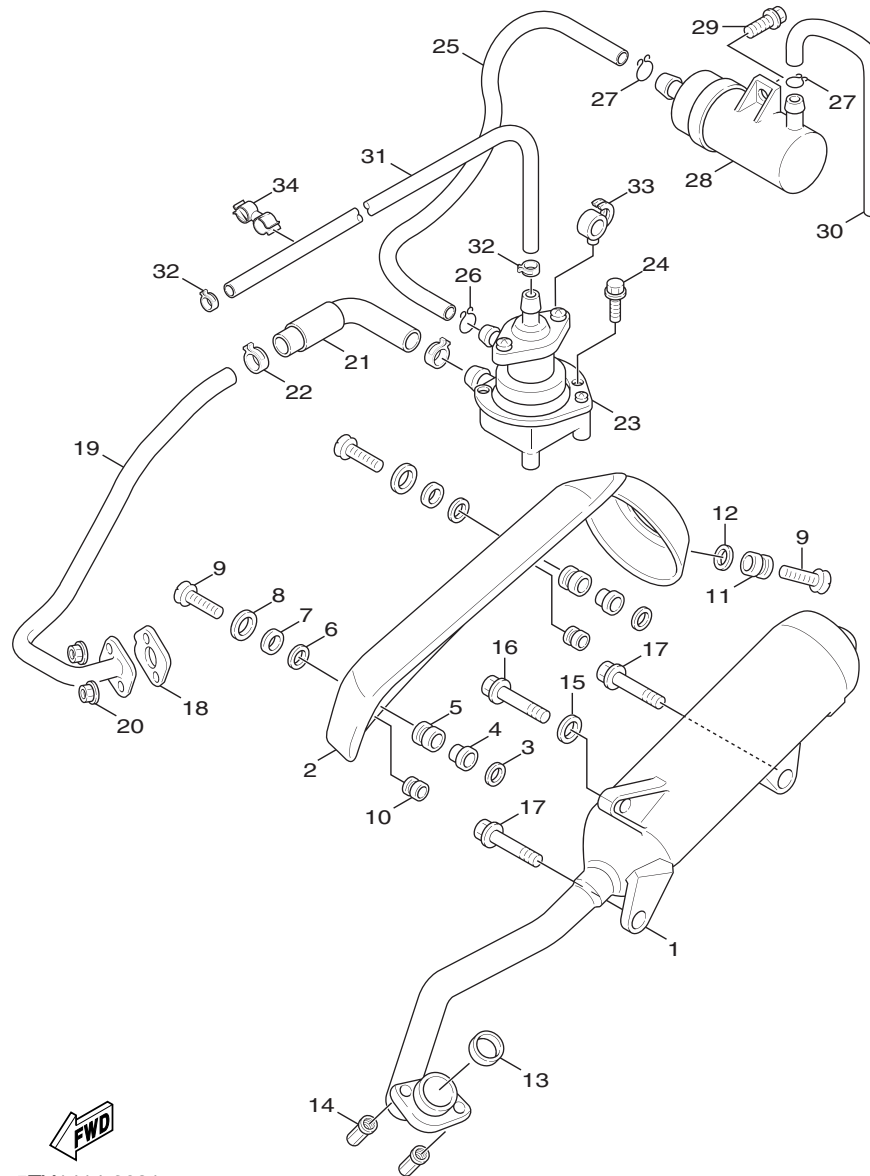

5TY1414-2081

Fig. 7 排氣裝置

項次	部品番號	英文名稱	中文名稱	用量	備註	代碼	工時
1	5ML-E4610-00-98	EXHAUST PIPE ASSY 1	排氣管總成	1			
2	5TY-E4708-00	PROTECTOR ASSY	保護罩總成	1			
3	4CW-E4766-00	WASHER, PROTECTOR	墊圈	2			
4	5JS-E4779-00	COLLAR	軸環	2			
5	5JS-E4445-00	GROMMET	索環	2			
6	5JS-E4759-00	WASHER	墊圈	2			
7	5JS-E4617-00	WASHER	墊圈	2			
8	90201-06055	WASHER, PLATE	平墊圈	2			
9	90111-06801	BOLT	螺栓	3			
10	90480-10332	GROMMET	索環	2			
11	90480-14810	GROMMET	索環	1			
12	90387-061N6	COLLAR	軸環	1			
13	4DH-14613-00	GASKET, EXHAUST PIPE	排氣管墊片 1	1			
14	90179-08804	NUT	螺帽	2			
15	90201-101J1	WASHER, PLATE	平墊圈	1			
16	95817-10035	BOLT, FLANGE	凸緣螺栓	1			
17	90105-08835	BOLT, FLANGE	墊圈座帽螺栓	2			
18	5ML-E4815-00	GASKET	墊片	1			
19	5ML-E4871-00	PIPE 1	油管	1			

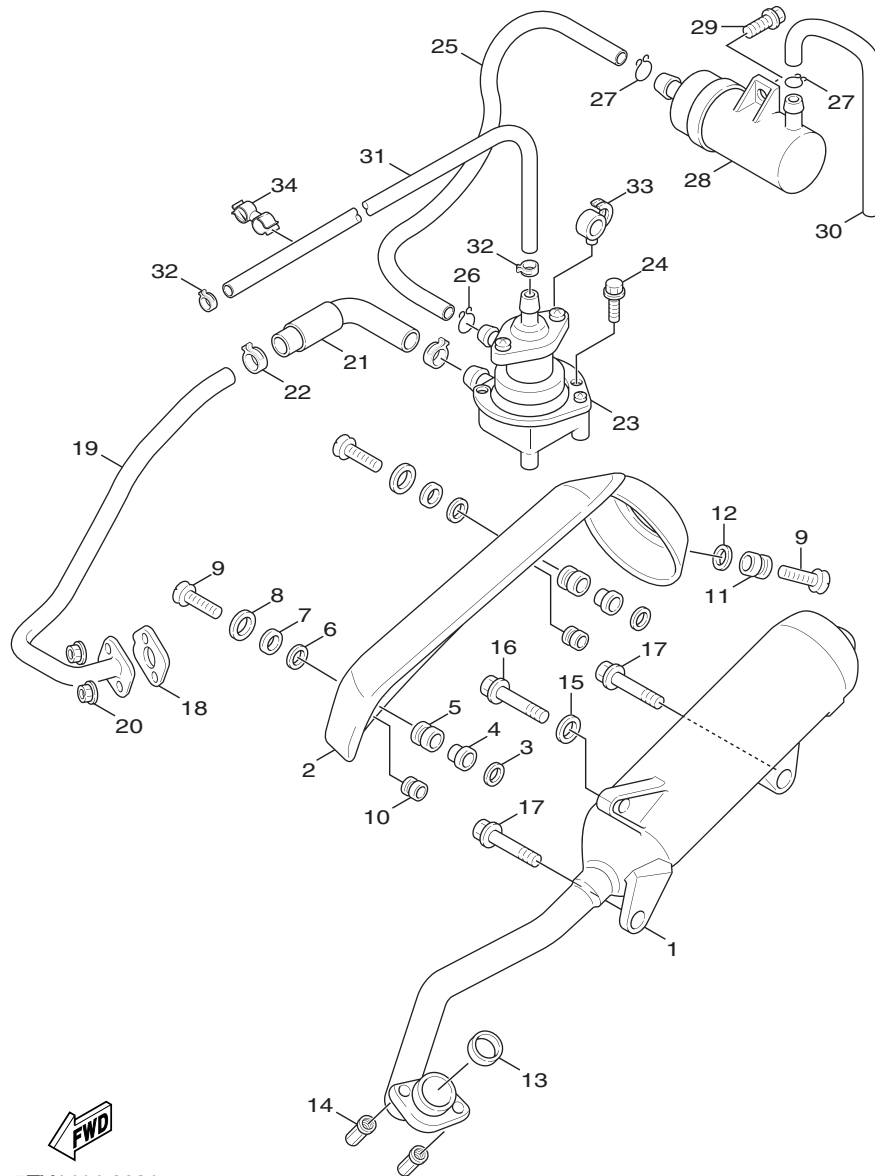

  
5TY1414-2081

Fig. 7 排氣裝置

項次	部品番號	英文名稱	中文名稱	用量	備註	代碼	工時
20	95707-06500	NUT, FLANGE	螺栓	2			
21	5ML-E4883-00	HOSE, BEND 3	管	1			
22	90468-08812	CLIP	止夾	2			
23	5ML-E4803-00	AIR INDUCTION SYSTEM ASSY	二次空氣導入系統	1			
24	97007-06014	BOLT	六角螺栓	2			
25	5ML-E4884-00	HOSE, BEND 4	管	1			
26	90467-16829	CLIP	止夾	1			
27	90467-15012	CLIP	止夾	2			
28	5ML-E4806-00	AIR FILTER	空氣過濾器總成	1			
29	90109-063F1	BOLT	螺栓	1			
30	5ML-E4885-00	HOSE, BEND 5	管	1			
31	1P5-E3542-00	HOSE, VACUUM SENSING 1	管	1			
32	90467-08092	CLIP	止夾	2			
33	90464-20803	CLAMP	夾	1			
34	90464-13800	CLAMP	夾	1			

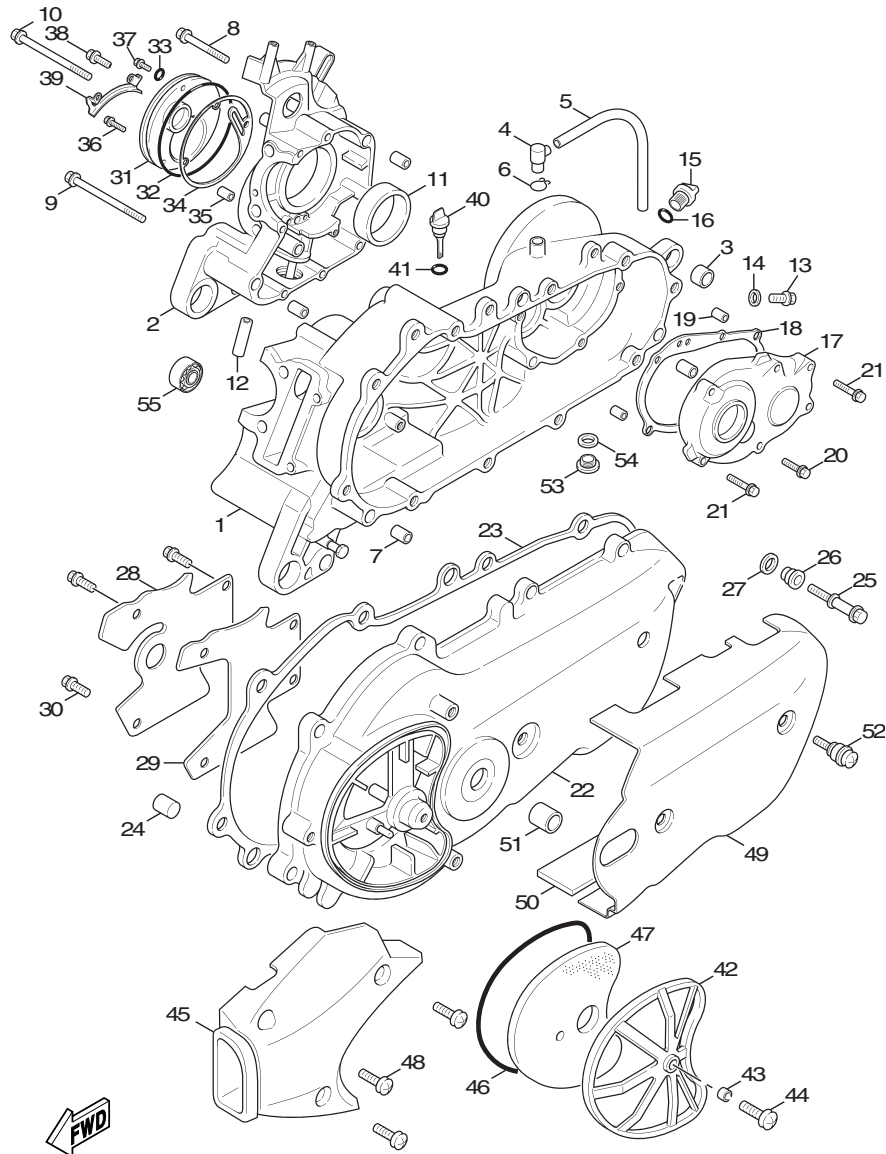

5TY1414-2091

Fig. 8 曲軸箱

項次	部品番號	英文名稱	中文名稱	用量	備註	代碼	工時
1	5ML-E5111-00	CRANKCASE 1	左曲軸箱	1			
2	5ML-E5121-01	CRANKCASE 2	右曲軸箱	1			
3	4X6-F2216-00	BUSH, REAR SHOCK ABSORBER	後緩衝器襯套	1			
4	5CA-E5371-00	BREATHER	溢氣管	1			
5	90446-13803	HOSE	管	1			
6	90467-12052	CLIP	止夾	1			
7	91810-14807	PIN, DOWEL	定位銷	2			
8	90105-06808	BOLT, FLANGE	墊圈座帽螺栓	6			
9	90105-06810	BOLT, FLANGE	墊圈座帽螺栓	1			
10	90105-06817	BOLT, FLANGE	墊圈座帽螺栓	1			
11	93102-22843	OIL SEAL	油封	1			
12	5ML-E3416-00	PIPE, OIL 1	油管	1			
13	95817-08016	BOLT, FLANGE	凸緣螺栓	1			
14	90430-08816	GASKET	墊片	1			
15	4Y4-E5363-00	PLUG, OIL	油標塞	1			
16	93210-14805	O-RING	護油圈	1			
17	5ML-E5421-00	COVER, CRANKCASE 2	曲軸箱蓋 2	1			
18	5ML-E5461-00	GASKET, CRANKCASE COVER 2	曲軸箱蓋墊片 2	1			
19	91810-14807	PIN, DOWEL	定位銷	2			

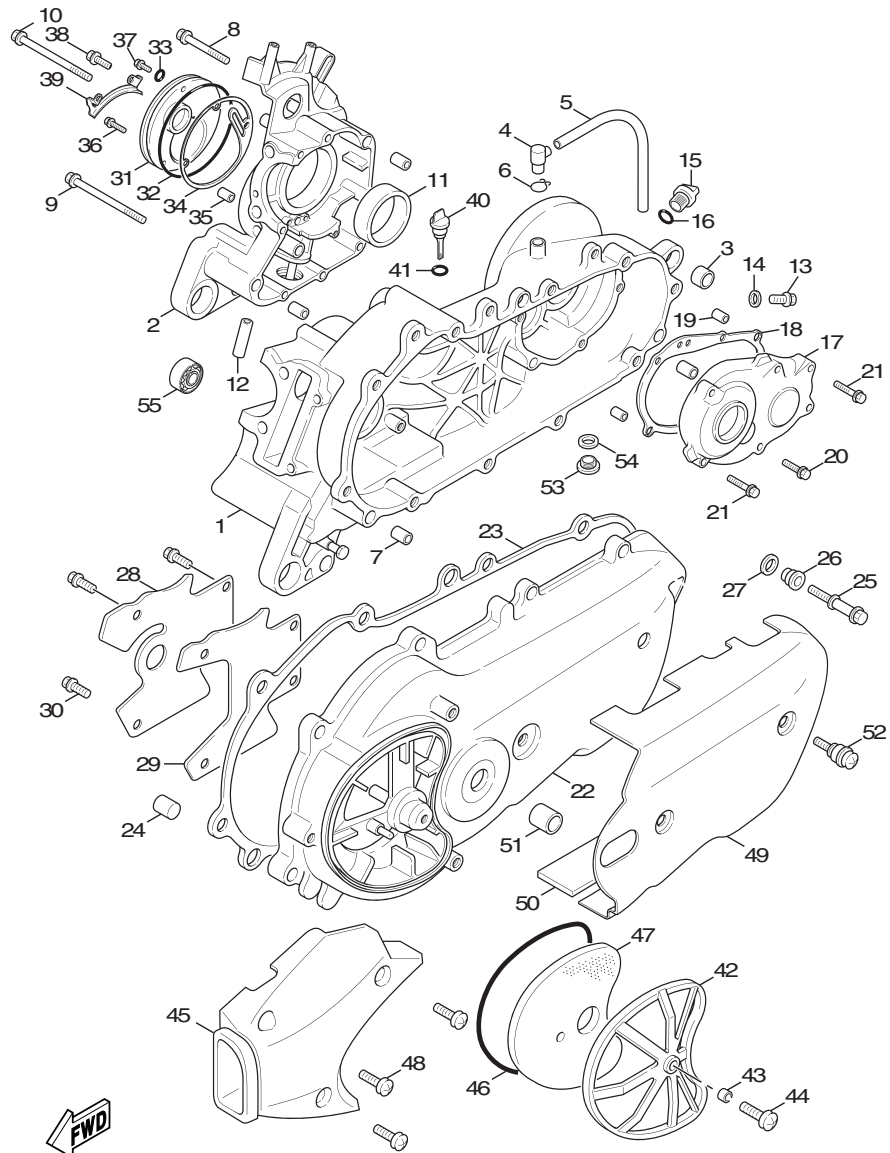

5TY1414-2091

Fig. 8 曲軸箱

項次	部品番號	英文名稱	中文名稱	用量	備註	代碼	工時
20	90110-06813	BOLT, HEXAGON SOCKET HEAD	六角套頭螺栓	6			
21	90110-06815	BOLT, HEXAGON SOCKET HEAD	六角套頭螺栓	2			
22	5ML-E5411-00	COVER, CRANKCASE 1	曲軸箱蓋 1	1			
23	5ML-E5451-00	GASKET, CRANKCASE COVER 1	曲軸箱蓋墊片 1	1			
24	93610-20800	PIN, DOWEL	定位銷	2			
25	5ML-E5481-00	BOLT 1	螺栓	10			
26	5ML-E5422-00	BUSH	襯套	10			
27	5ML-E5158-00	WASHER	墊圈	10			
28	5ML-E5191-00	PLATE	板	1			
29	5ML-E5455-00	GASKET 1	墊片	1			
30	95027-06010	BOLT, FLANGE	凸緣螺栓	4			
31	5ML-E5417-00	COVER, CAP	蓋	1			
32	93102-19293	OIL SEAL	油封	1			
33	93211-07801	O-RING	護油圈	1			
34	5ML-E5453-00	GASKET	墊片	1			
35	99480-05010	PIN	銷	1			
36	90105-06809	BOLT, FLANGE	墊圈座帽螺栓	2			
37	90105-06807	BOLT, FLANGE	墊圈座帽螺栓	1			
38	90105-06806	BOLT, FLANGE	墊圈座帽螺栓	1			

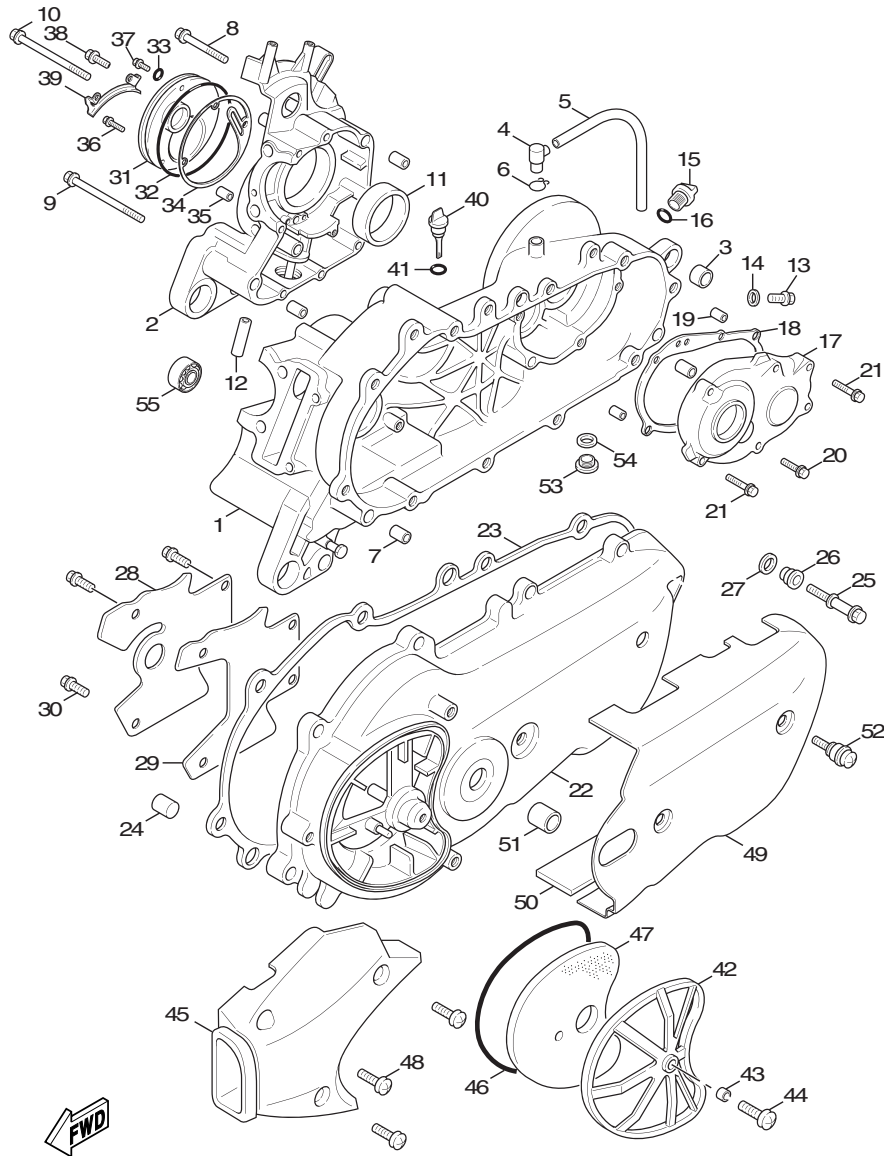

5TY1414-2091

Fig. 8 曲軸箱

項次	部品番號	英文名稱	中文名稱	用量	備註	代碼	工時
39	5ML-E5113-00	PLATE	板	1			
40	5ML-E5362-00	PLUG, OIL LEVEL	油標塞	1			
41	5ML-E3769-00	O-RING	護油圈	1			
42	5ML-E5404-00	GUIDE, ELEMENT	導件	1			
43	90387-06819	COLLAR	軸環	1			
44	98907-06016	SCREW, BIND	有帽螺絲	1			
45	5ML-E5471-00	DUCT, AIR	導管	1			
46	5ML-E5472-00	SEAL, AIR DUCT	橡皮墊圈	1			
47	5ML-E5407-00	ELEMENT 1	過濾器	1			
48	98907-06020	SCREW, BIND	有帽螺絲	3			
49	5TY-X1543-00	COVER, CRANKCASE 3	曲軸箱蓋組	1			
50	5ML-E5338-00	DAMPER, ENGINE MOUNT 5	防震墊	2			
51	5ML-E5328-00	SPACER, DAMPER	隔筒	2			
52	4DM-E5481-00	BOLT 1	螺栓	2			
53	90340-12802	PLUG, STRAIGHT SCREW	排油塞	1			
54	90201-12172	WASHER, PLATE	平墊圈	1			
55	93306-003Y4	BEARING	軸承	2			

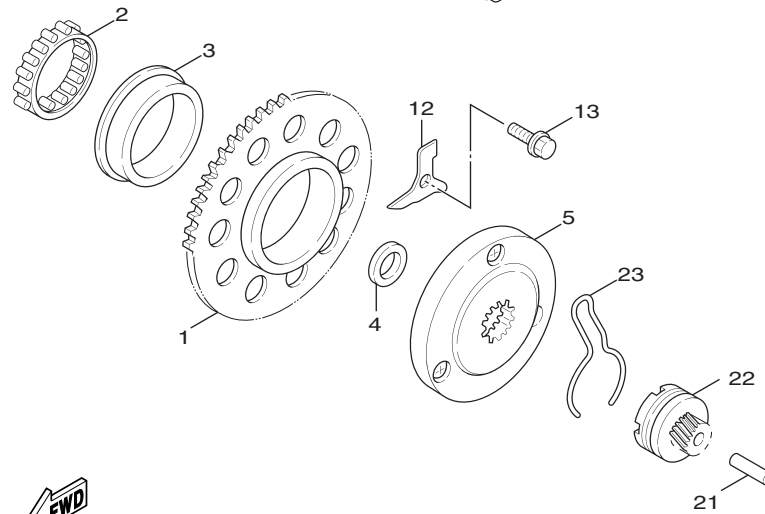
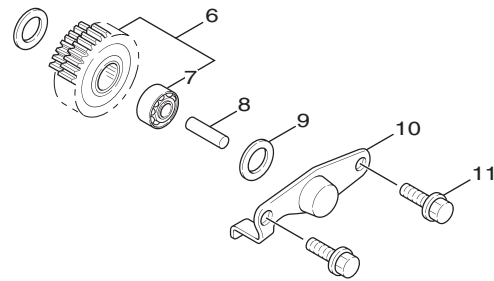
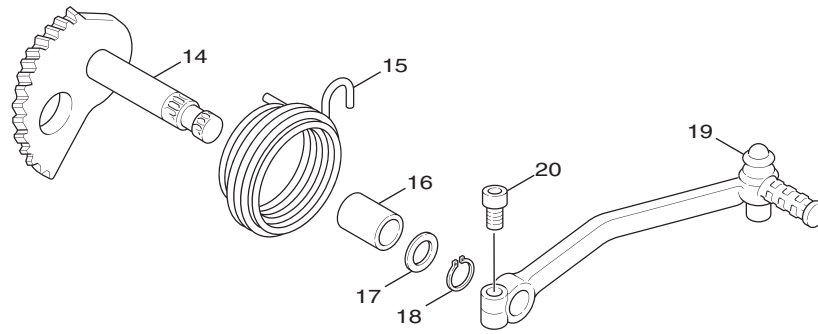

5TY1414-2100

Fig. 9 起動機構

項次	部品番號	英文名稱	中文名稱	用量	備註	代碼	工時
1	5TY-E5524-00	WHEEL, STARTER	起動輪	1			
2	93310-450X2	BEARING	軸承	1			
3	5LW-E5538-00	BOSS, GEAR 2	軸套	1			
4	90201-16802	WASHER, PLATE	平墊圈	1			
5	5LW-E5570-11	STARTER CLUTCH ASSY	起動離合器總成	1			
6	5ML-E5650-00	IDLE GEAR ASSY	惰齒輪總成	1			
7	93315-110Y6	.BEARING	軸承	1			
8	5CA-E5521-00	SHAFT 1	軸 1	1			
9	90201-108A3	WASHER, PLATE	平墊圈	2			
10	5ML-E5532-00	PLATE, IDLE GEAR	惰齒輪板	1			
11	95027-06012	BOLT, FLANGE	凸緣螺栓	2			
12	5TY-E5645-00	SHIM, KICK SHAFT	墊片	1			
13	95027-06012	BOLT, FLANGE	凸緣螺栓	1			
14	5ML-E5601-00	KICK SHAFT ASSY	腳踩軸總成	1			
15	90508-32609	SPRING, TORSION	扭轉彈簧	1			
16	90380-15817	BUSH, SOLID	實心襯套	1			
17	90201-155G5	WASHER, PLATE	平墊圈	1			
18	99009-15400	CIRCLIP	夾環	1			
19	5ML-E5620-00	KICK CRANK ASSY	腳踩柄總成	1			

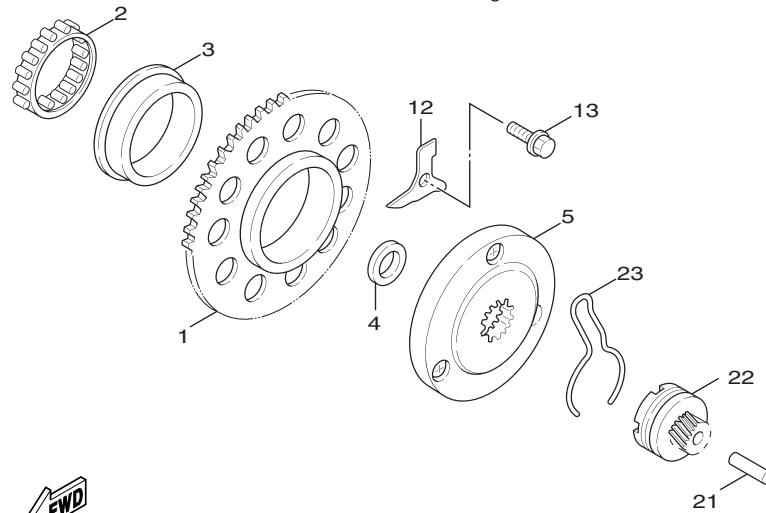
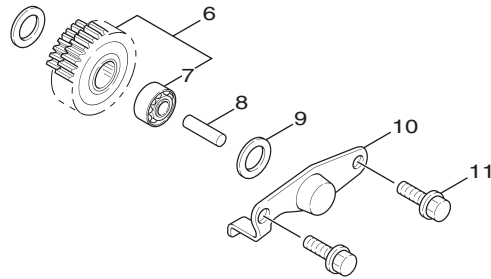
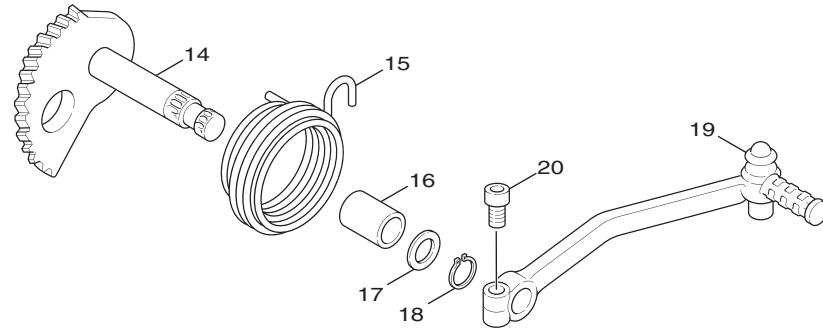

5TY1414-2100

Fig. 9 起動機構

項次	部品番號	英文名稱	中文名稱	用量	備註	代碼	工時
20	91317-06030	BOLT	六角套頭螺栓	1			
21	5ML-E5659-00	SHAFT	軸	1			
22	5ML-E5670-00	KICK PINION ASSY 2	腳踏小齒輪	1			
23	5ML-E5673-00	.CLIP	止夾	1			

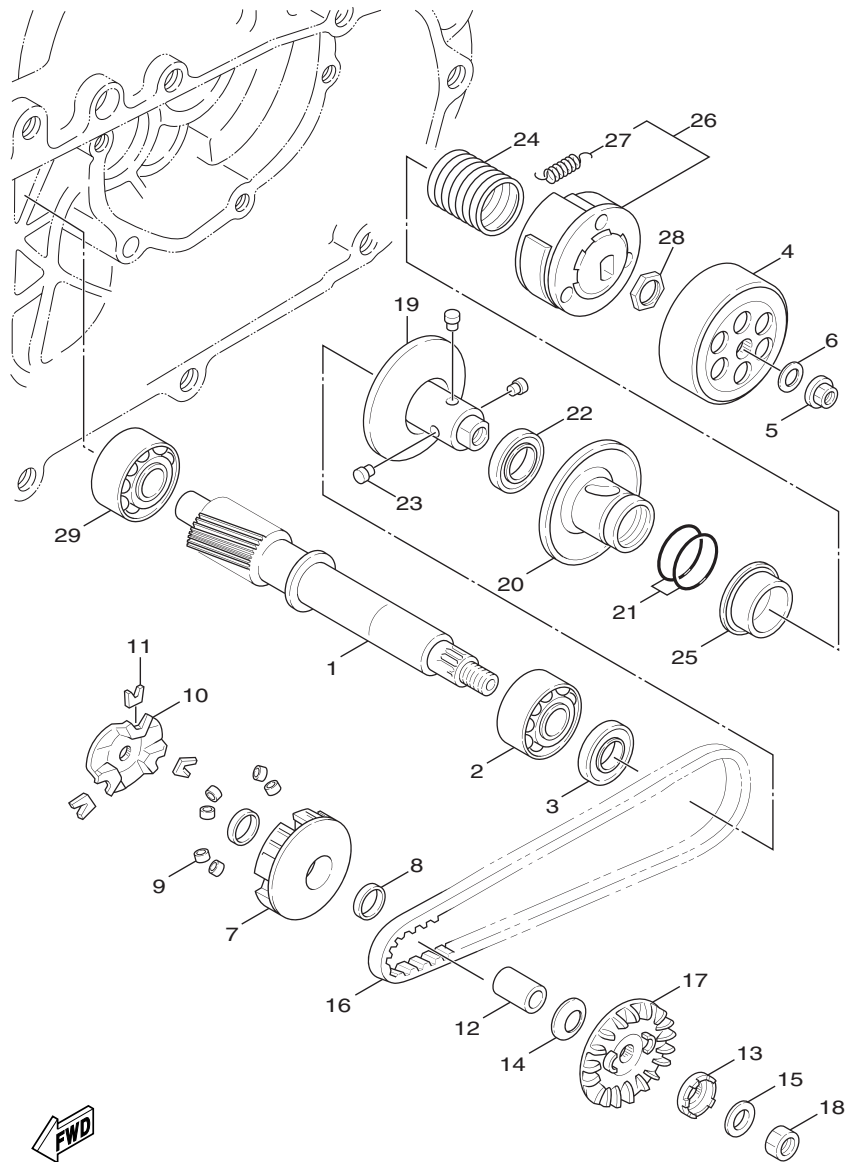

5TY1414-2110

Fig.10 離合器

項次	部品番號	英文名稱	中文名稱	用量	備註	代碼	工時
1	5ML-E6111-01	GEAR, PRIMARY DRIVE	主驅動齒輪	1			
2	93306-27210	BEARING	軸承	1			
3	93102-22800	OIL SEAL	油封	1			
4	4CW-E6611-00	CLUTCH HOUSING COMP.	離合器殼整體	1			
5	90179-14427	NUT	螺帽	1			
6	90201-144M8	WASHER, PLATE	平墊圈	1			
7	5ML-E7620-02	PRIMARY SLIDING SHEAVE COMP.	主滑動槽輪整體	1			
8	93101-21170	OIL SEAL	油封	2			
9	5ML-E7632-00	WEIGHT	滾珠	6			
10	5ML-E7623-00	CAM	凸輪	1			
11	5ML-E7653-00	SLIDER	滑件	3			
12	90387-16801	COLLAR	軸環	1			
13	5ML-E5657-00	CLUTCH, ONEWAY	單向離合器	1			
14	90208-12050	WASHER, CONICAL SPRING	錐形彈簧墊圈	1			
15	90201-16802	WASHER, PLATE	平墊圈	1			
16	5ML-17641-00	V-BELT	皮帶	1			
17	4HP-E7611-00	SHEAVE, PRIMARY FIXED	主固定槽輪	1			
18	95307-12700	NUT	六角螺帽	1			
19	4CW-E7660-01	SECONDARY FIXED SHEAVE COMP.	副固定槽輪	1			

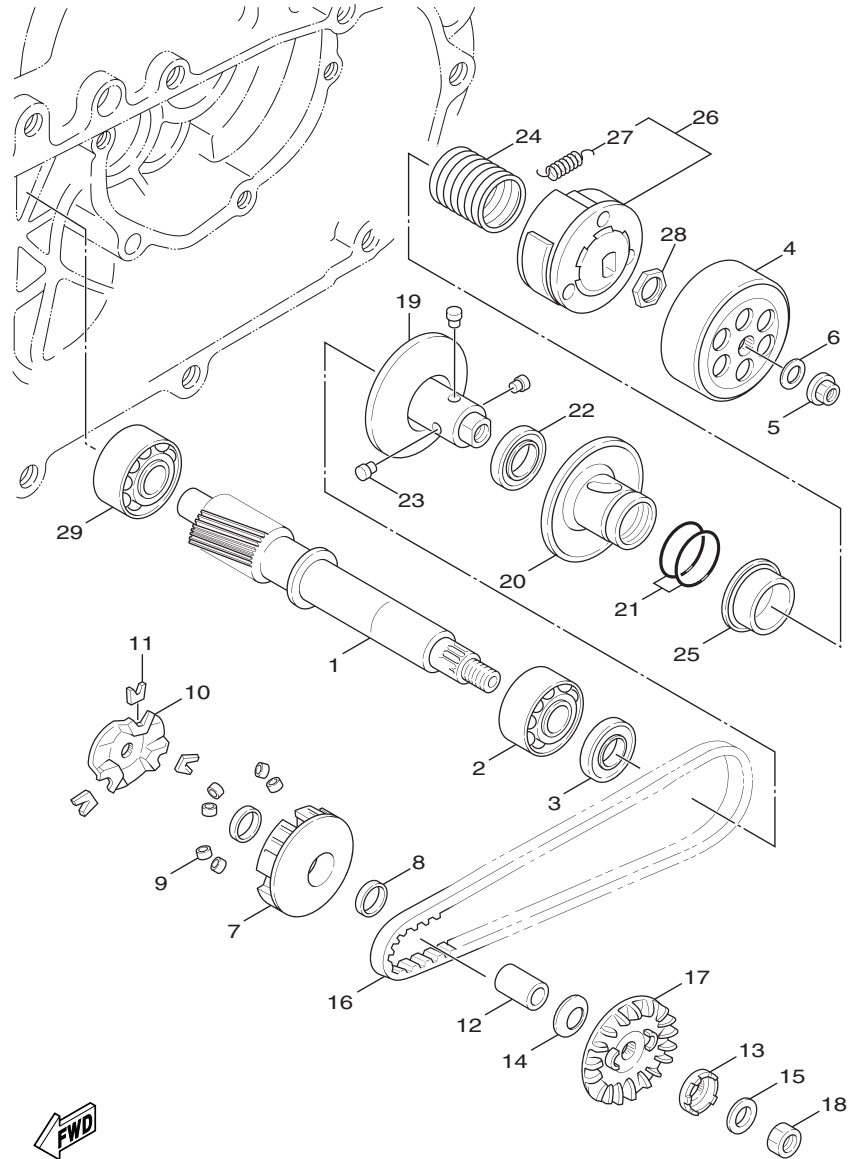

5TY1414-2110

Fig.10 離合器

項次	部品番號	英文名稱	中文名稱	用量	備註	代碼	工時
20	4KP-E7670-00	SECONDARY SLIDING SHEAVE	副滑動槽輪	1			
21	93104-41801	OIL SEAL	油封	2			
22	93210-43800	O-RING	護油圈	2			
23	4CW-E7664-00	PIN, GUIDE	導銷	3			
24	90501-43801	SPRING, COMPRESSION	壓力彈簧	1			
25	5TY-E7644-01	SEAT, SPRING	彈簧座	1			
26	1P5-E6620-01	CLUTCH CARRIER ASSY	離合器牽轉具總成	1			
27	1P5-E6626-00	.SPRING, CLUTCH WEIGHT 1	離合器回位彈簧	3			
28	90170-36279	NUT	六角螺帽	1			
29	93306-20324	BEARING	軸承	1			

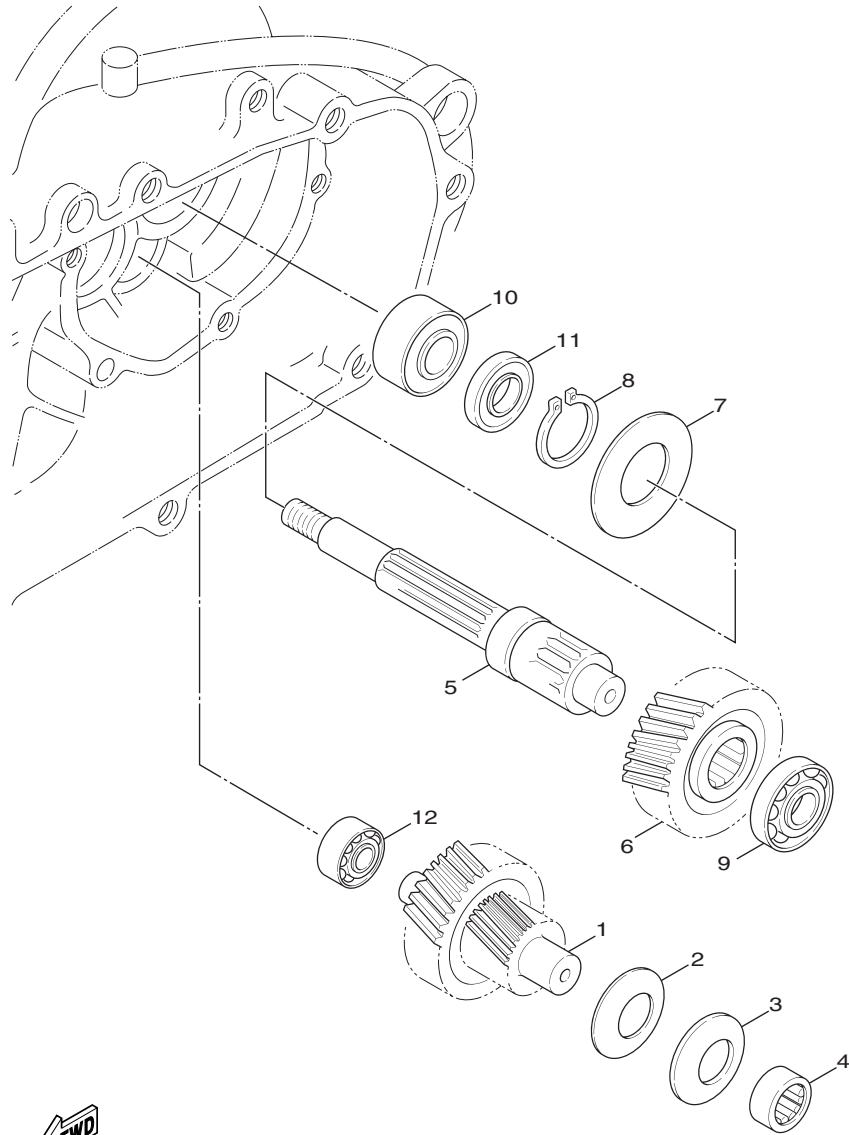

5TY1414-2120

Fig.11 傳動機構

項次	部品番號	英文名稱	中文名稱	用量	備註	代碼	工時
1	5ML-E7410-01	MAIN AXLE COMP.	主軸總成	1			
2	90201-15803	WASHER, PLATE	平墊圈	1			
3	90208-15801	WASHER, CONICAL SPRING	錐形彈簧墊圈	1			
4	93311-315Y2	BEARING	軸承	1			
5	5ML-E7421-01	AXLE, DRIVE	驅動軸	1			
6	5ML-E7211-01	GEAR, 1ST WHEEL	1 檔從動齒輪	1			
7	90208-25800	WASHER, CONICAL SPRING	錐形彈簧墊圈	1			
8	99009-25400	CIRCLIP	夾環	1			
9	93306-303Y8	BEARING	軸承	1			
10	93306-204YH	BEARING	軸承	1			
11	93102-26852	OIL SEAL	油封	1			
12	93306-30113	BEARING	軸承	1			

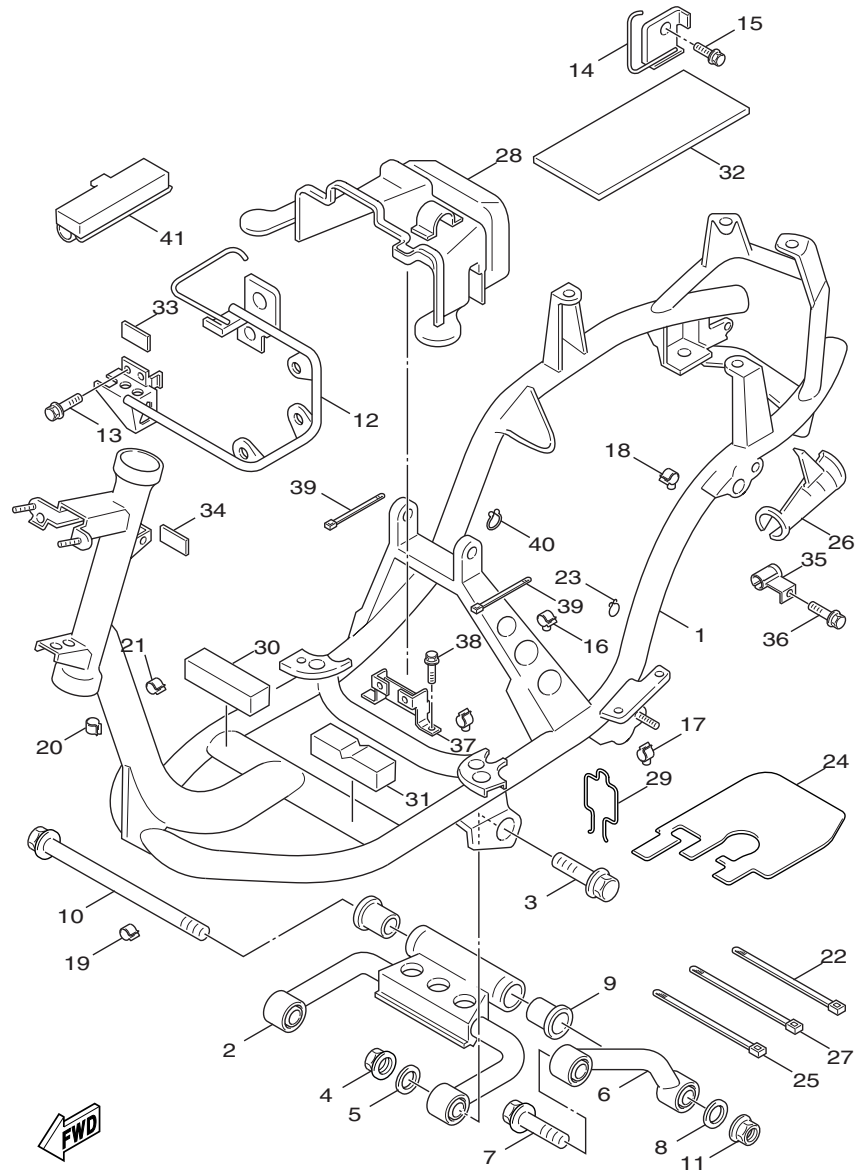

**FWD**  
 1P51414-D120

Fig.12 車架

項次	部品番號	英文名稱	中文名稱	用量	備註	代碼	工時
1	1P5-F1110-00-33	FRAME COMP.	車架整體	1	YB		
2	5ML-F1420-01	ENGINE BRACKET COMP. 2	引擎支架整體	1			
3	3UH-F1481-00	BOLT, ENGINE MOUNTING 1	引擎裝置螺栓	2			
4	90185-10801	NUT, SELF-LOCKING	自鎖螺帽	2			
5	90201-105A2	WASHER, PLATE	平墊圈	2			
6	5ML-F1480-10	STAY, ENGINE	引擎固定座	1			
7	95827-10045	BOLT, FLANGE	凸緣螺栓	1			
8	90201-105A2	WASHER, PLATE	平墊圈	1			
9	5ML-F1544-01	COLLAR 1	軸環	2			
10	5ML-F1481-00	BOLT, ENGINE MOUNTING 1	引擎裝置螺栓	1			
11	90185-10801	NUT, SELF-LOCKING	自鎖螺帽	1			
12	5ML-F1415-00	BRACKET, FRONT UPPER 1	支架	1			
13	95807-06010	BOLT, FLANGE	凸緣螺栓	3			
14	5ML-F1161-01	HOLDER, CABLE	鋼索導件	1			
15	95807-06010	BOLT, FLANGE	凸緣螺栓	1			
16	90464-07800	CLAMP	夾	2			
17	90464-09801	CLAMP	夾	4			
18	90464-11801	CLAMP	夾	1			
19	90464-20803	CLAMP	夾	3			

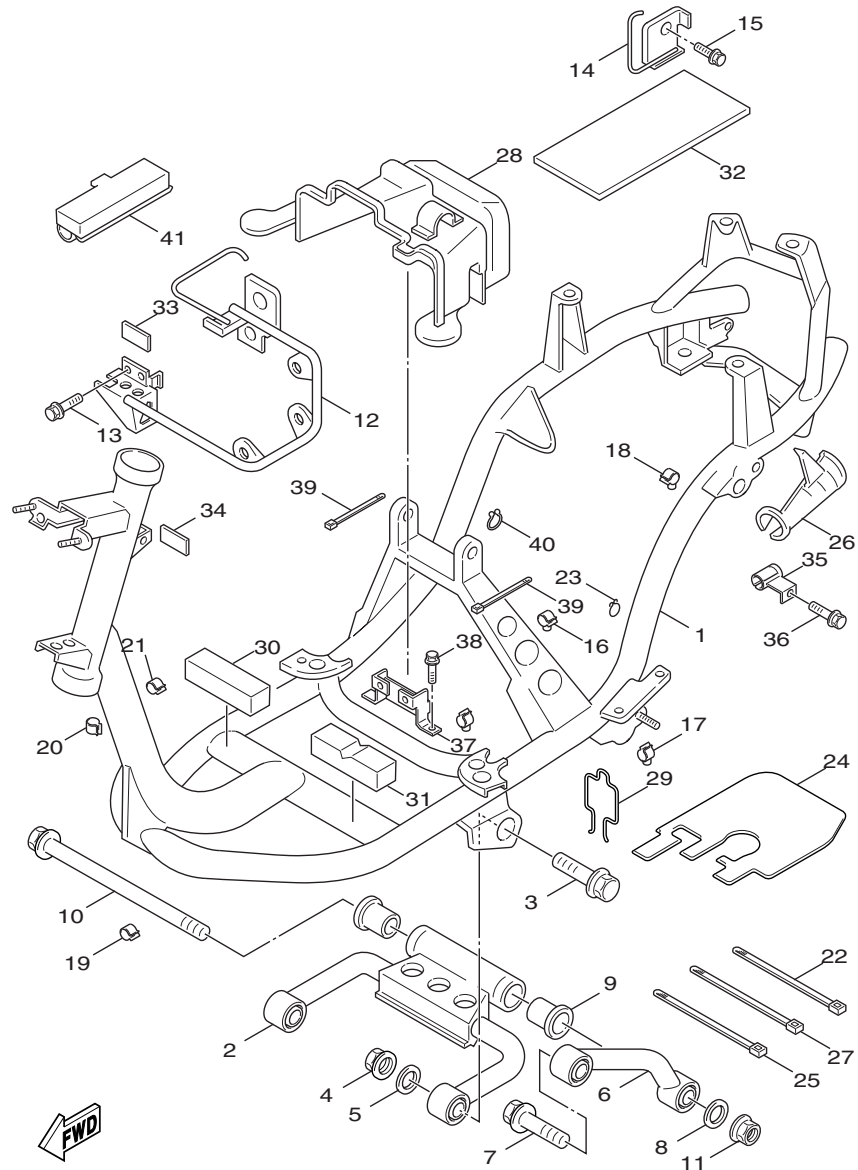

1P51414-D120

Fig.12 車架

項次	部品番號	英文名稱	中文名稱	用量	備註	代碼	工時
20	90464-18803	CLAMP	夾	1			
21	90464-16803	CLAMP	夾	2			
22	90465-13275	CLAMP	止夾	1			
23	90464-16039	CLAMP	夾環(2GL)	1			
24	5ML-F162H-00	FLAP 3	襟翼 3	1			
25	90465-13275	CLAMP	止夾	1			
26	5ML-F162J-00	FLAP 4	襟翼 4	1			
27	90465-13275	CLAMP	止夾	1			
28	1P5-F842M-00	COVER 1	蓋 1	1			
29	5ML-F8457-00	CLIP	止夾	1			
30	5ML-F1208-00	SEAL SET, 1	封圈	2			
31	5ML-F1268-00	SEAL	封圈	1			
32	1P5-F117G-00	PROTECTOR	板	1			
33	5ML-F1541-00	DAMPER 1	防震墊	1			
34	5ML-F1639-00	DAMPER 2	防震墊	1			
35	1P5-F1374-00	HOLDER, FUEL PIPE	汽油管固定座	1			
36	95807-06010	BOLT, FLANGE	凸緣螺栓	1			
37	1P5-F1359-00	BRACKET, COIL	線圈支架	1			
38	97027-05012	BOLT	螺栓	2			

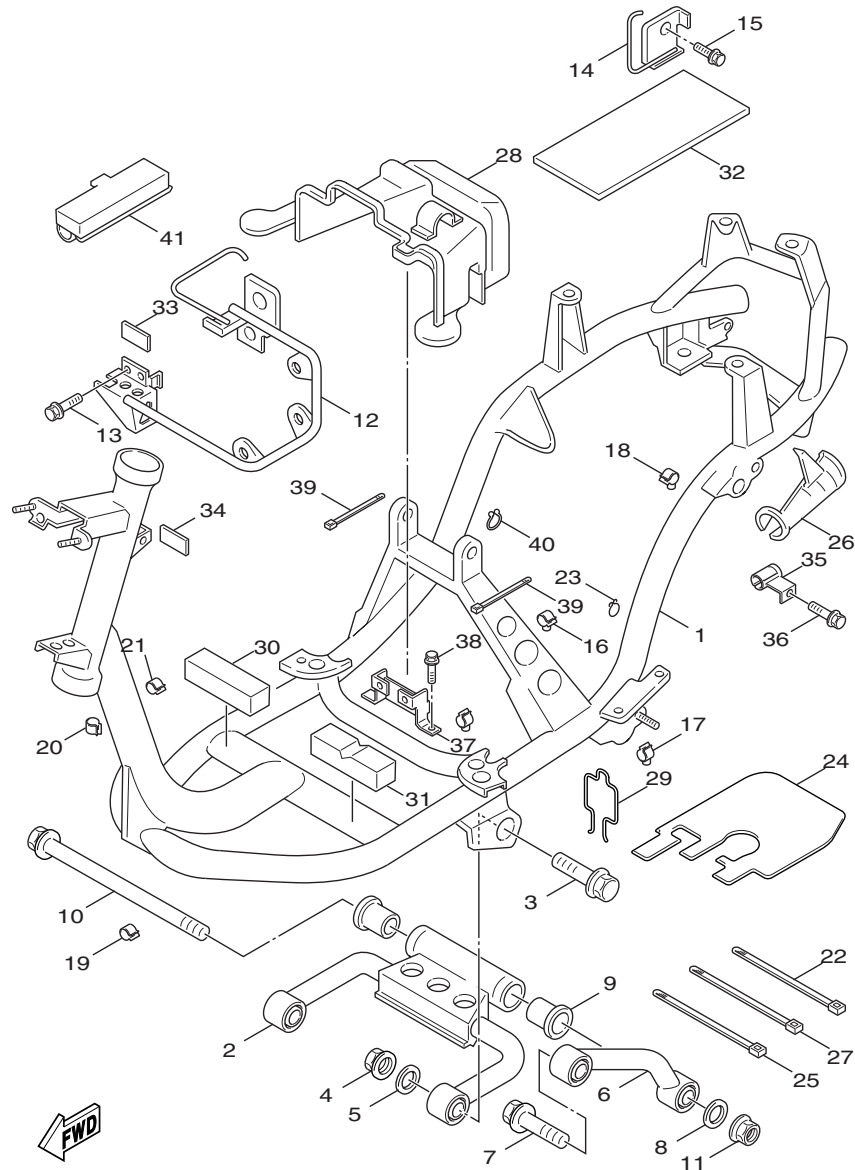

1P51414-D120

Fig.12 車架

項次	部品番號	英文名稱	中文名稱	用量	備註	代碼	工時
39	90464-26800	CLAMP	夾	2			
40	90464-23811	CLAMP	夾	1			
41	5ML-F8100-00	TOOL KIT	工具包	1			

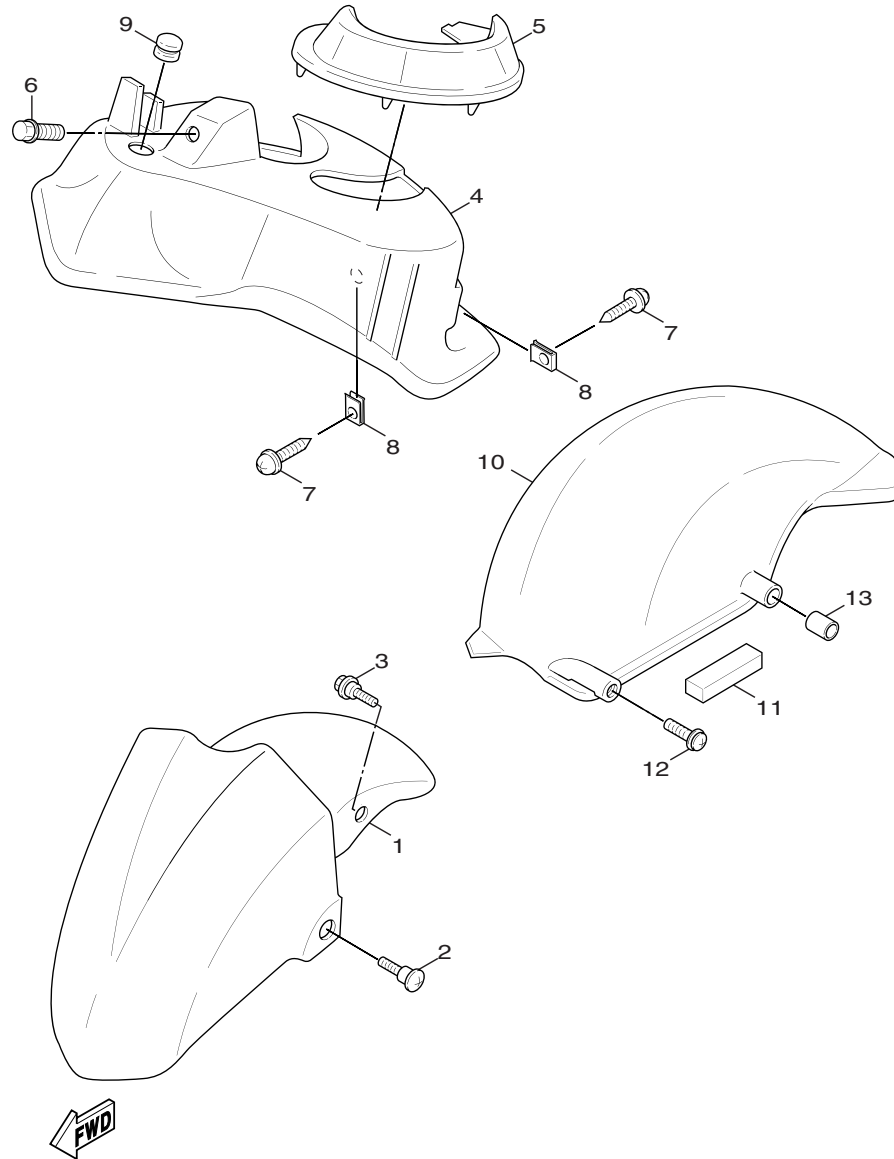

5TY1414-2143

Fig.13 前擋泥蓋

項次	部品番號	英文名稱	中文名稱	用量	備註	代碼	工時
1	5ML-F1511-00-GE	FENDER, FRONT	前擋泥蓋	1	用於白車		
	5ML-F1511-00-P5	FENDER, FRONT	前擋泥蓋	1	用於黑車		
	5ML-F1511-00-P8	FENDER, FRONT	前擋泥蓋	1	用於淺藍車		
2	90154-06807	SCREW, BINDING	螺絲	2			
3	90109-06876	BOLT	螺栓	2			
4	5ML-F1552-00	FENDER, INNER	下前擋泥蓋	1			
5	5ML-F151B-00	CAP	蓋	1			
6	90119-06821	BOLT, WITH WASHER	六角套頭螺栓	1			
7	97707-50016	SCREW, TAPPING	攻螺絲	2			
8	90183-05807	NUT, SPRING	彈簧螺帽	2			
9	5ML-F2417-00	PLUG	塞	1			
10	5ML-X2161-00	FENDER, REAR	後擋泥蓋整體	1			
11	5CA-F1639-00	.DAMPER 2	防震墊	1			
12	98507-06014	SCREW, PAN HEAD	平頭螺絲	3			
13	90387-062M9	COLLAR	軸環(3UR)	3			

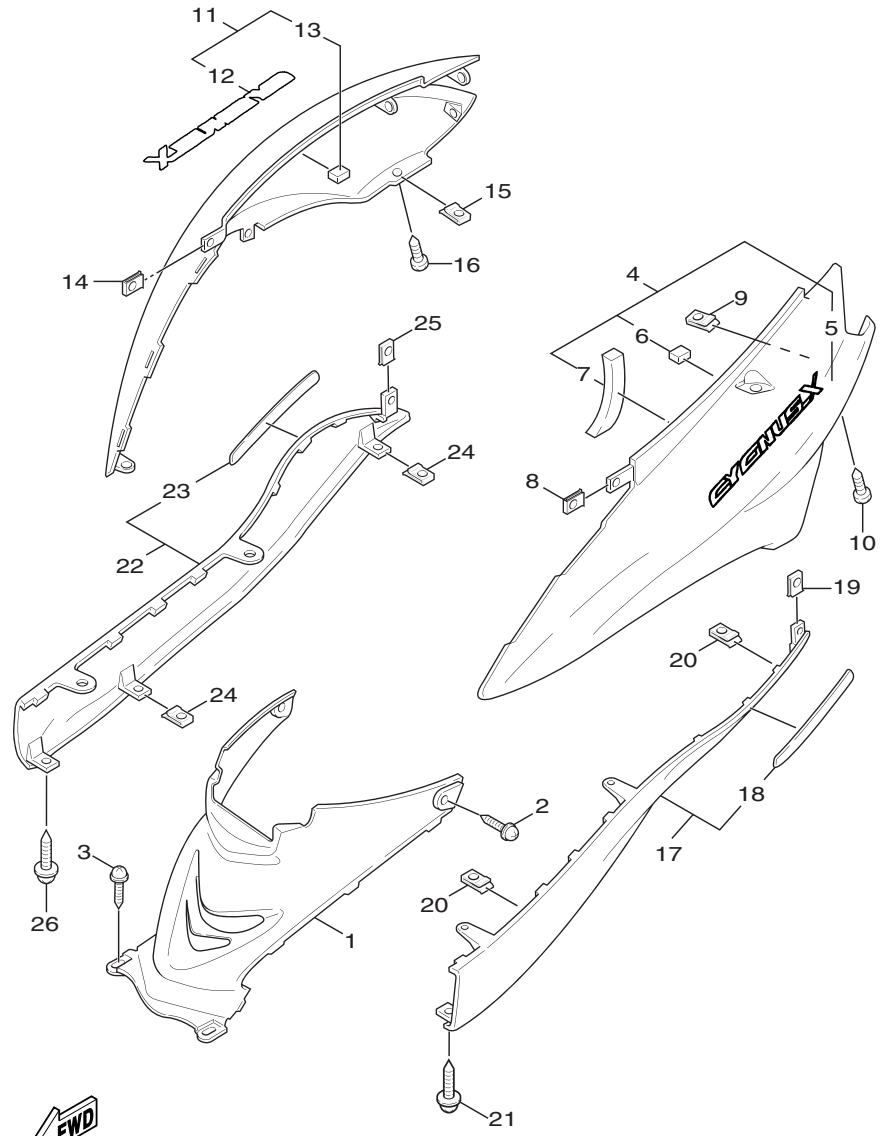

5TY1414-2152

Fig.14 側蓋

項次	部品番號	英文名稱	中文名稱	用量	備註	代碼	工時
1	5ML-F1711-00	COVER, SIDE 1	側蓋 1	1			
2	97707-50012	SCREW, TAPPING	攻螺絲	2			
3	97707-50012	SCREW, TAPPING	攻螺絲	2			
4	5ML-X2172-00-GE	COVER, SIDE 2	側蓋 2	1	用於白車		
	5ML-X2172-00-P8	COVER, SIDE 2	側蓋 2	1	用於淺藍車		
	5ML-X2172-10-P5	COVER, SIDE 2	側蓋 2	1	用於黑車		
5	5ML-F173B-20	.EMBLEM 3D	標誌	1			
6	5ML-F1732-00	.SEAL 1	封圈 1	1			
7	5ML-F1746-00	.DAMPER	防震墊	1			
8	90183-05807	NUT, SPRING	彈簧螺帽	1			
9	5ML-F176M-00	HOOK	扣環	1			
10	97707-50012	SCREW, TAPPING	攻螺絲	1			
11	5ML-X2173-00-GE	COVER, SIDE 3	側蓋 3	1	用於白車		
	5ML-X2173-00-P8	COVER, SIDE 3	側蓋 3	1	用於淺藍車		
	5ML-X2173-10-P5	COVER, SIDE 3	側蓋 3	1	用於黑車		
12	5ML-F174B-20	.EMBLEM 3D	標誌	1			
13	5ML-F1732-00	.SEAL 1	封圈 1	1			
14	90183-05807	NUT, SPRING	彈簧螺帽	1			
15	5ML-F176M-00	HOOK	扣環	1			

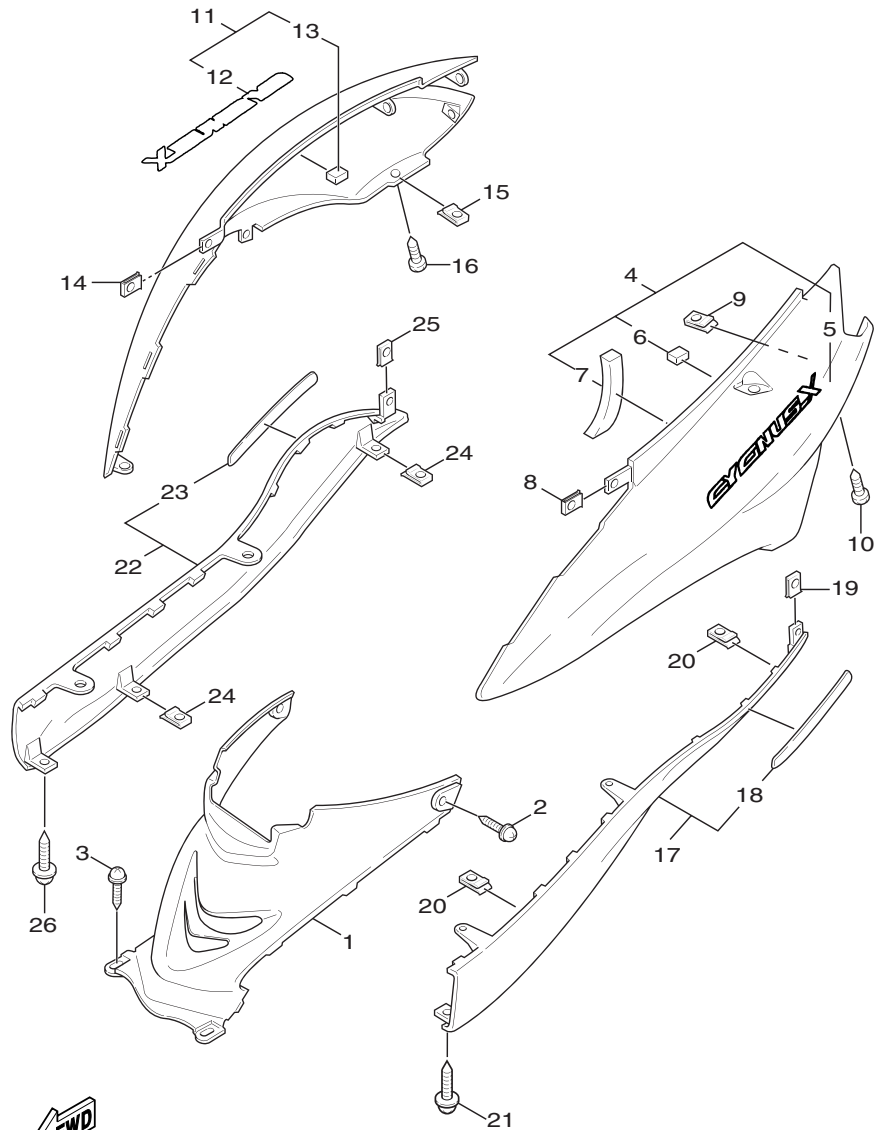

5TY1414-2152

Fig.14 側蓋

項次	部品番號	英文名稱	中文名稱	用量	備註	代碼	工時
16	97707-50012	SCREW, TAPPING	攻螺絲	1			
17	5ML-X217L-00-35	MOLE, SIDE COVER 1	側蓋護片 1	1	用於淺藍車		
	5ML-X217L-00-P6	MOLE, SIDE COVER 1	側蓋護片 1	1	用於黑車、白車		
18	5TY-F1732-00	.SEAL 1	封圈 1	1			
19	90183-05807	NUT, SPRING	彈簧螺帽	1			
20	5ML-F176M-00	HOOK	扣環	2			
21	97707-50012	SCREW, TAPPING	攻螺絲	5			
22	5ML-X217M-00-35	MOLE, SIDE COVER 2	側蓋護片 2	1	用於淺藍車		
	5ML-X217M-00-P6	MOLE, SIDE COVER 2	側蓋護片 2	1	用於黑車、白車		
23	5TY-F1735-00	.SEAL 2	封圈	1			
24	5ML-F176M-00	HOOK	扣環	2			
25	90183-05807	NUT, SPRING	彈簧螺帽	1			
26	97707-50012	SCREW, TAPPING	攻螺絲	5			

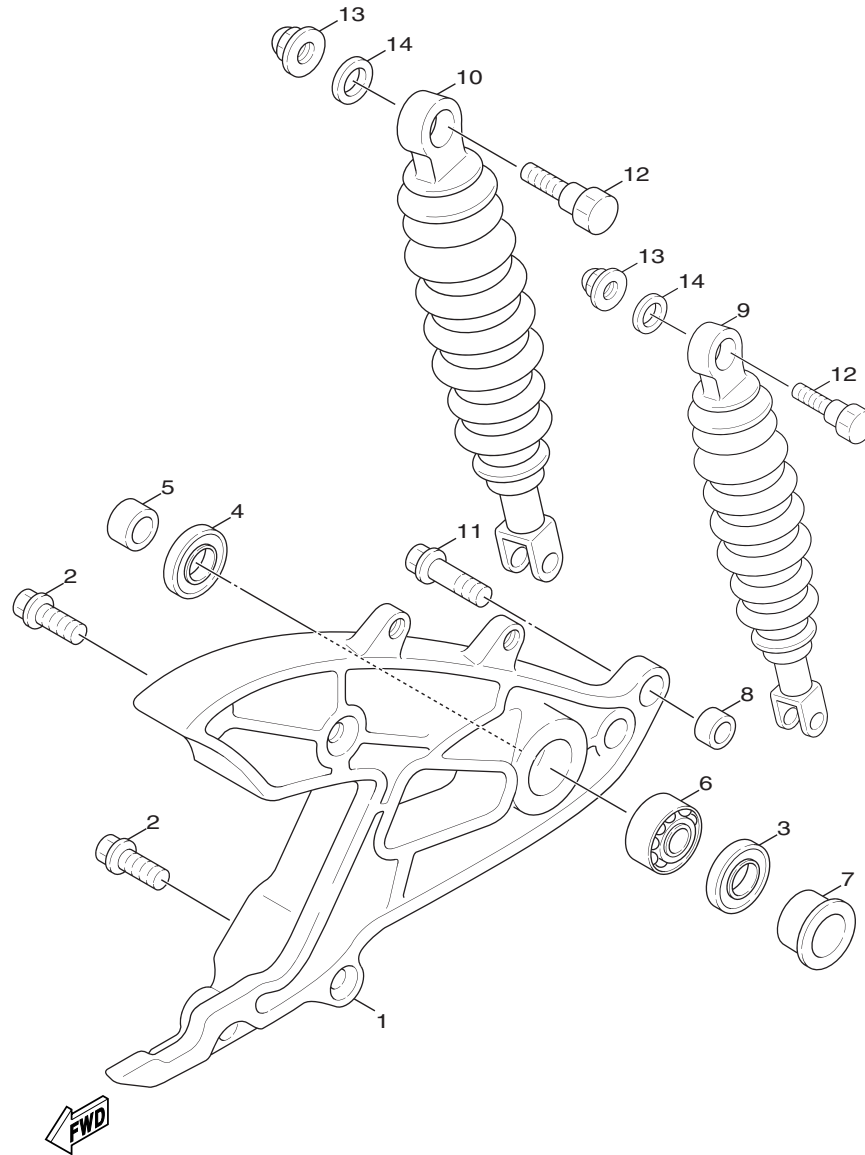

5TY1414-2161

Fig.15 後臂、懸吊系統

項次	部品番號	英文名稱	中文名稱	用量	備註	代碼	工時
1	5ML-F2171-00	ARM, REAR 1	後臂	1			
2	95827-08040	BOLT, FLANGE	凸緣螺栓	2			
3	93109-28811	OIL SEAL	油封	1			
4	93106-26823	OIL SEAL	油封	1			
5	90387-15423	COLLAR	軸環	1			
6	93306-302X1	BEARING	軸承	1			
7	90387-153N8	COLLAR	軸環 (3KW)	1			
8	4X6-F2216-00	BUSH, REAR SHOCK ABSORBER	後緩衝器襯套	1			
9	5TY-F2210-20	SHOCK ABSORBER ASSY, REAR	後緩衝器	1			
10	5TY-F2220-20	SHOCK ABSORBER ASSY, REAR	後緩衝器	1			
11	90105-08121	BOLT, FLANGE	墊圈座帽螺栓	2			
12	90101-10875	BOLT	六角螺栓	2			
13	95307-10800	NUT	螺帽	2			
14	90201-101J1	WASHER, PLATE	平墊圈	2			

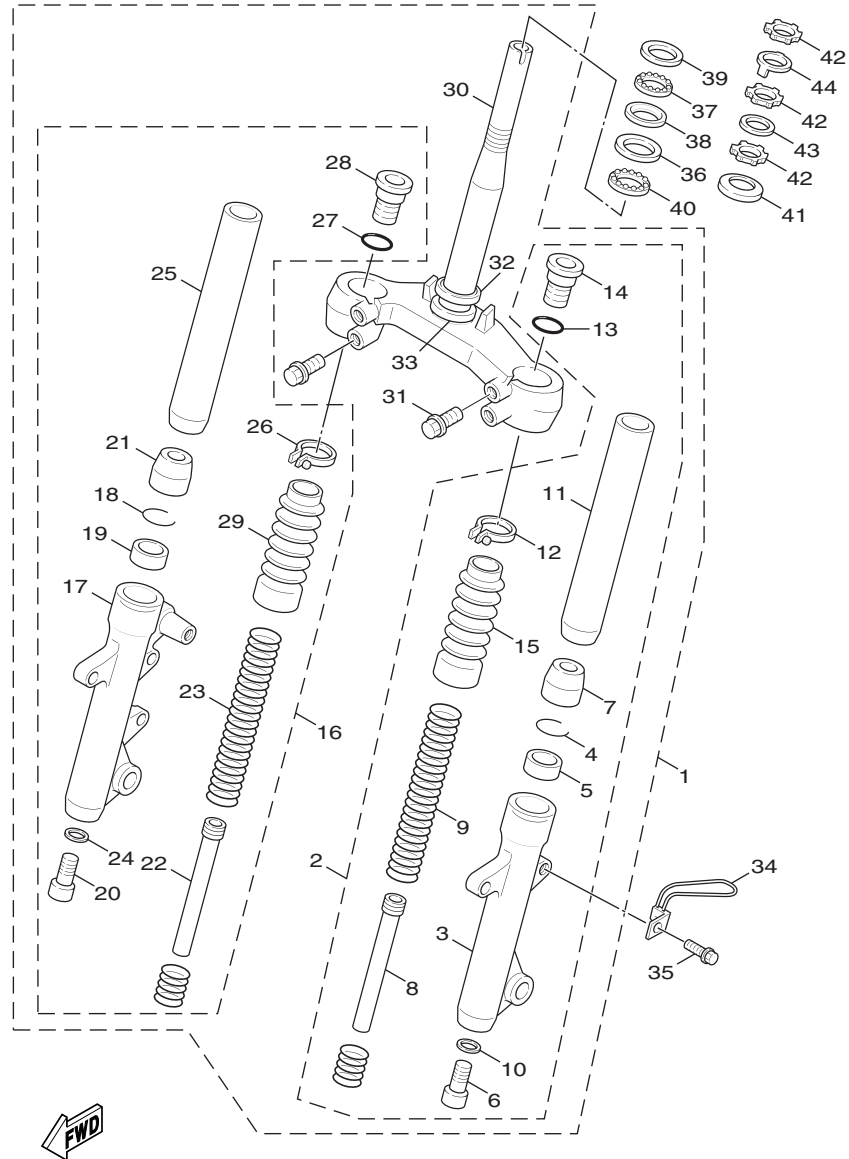

5TY1414-2170

Fig.16 前叉

項次	部品番號	英文名稱	中文名稱	用量	備註	代碼	工時
1	5TY-F3100-21	FRONT FORK ASSY	前叉總成	1	用於黑車、白車		
	5TY-F3100-30	FRONT FORK ASSY	前叉總成	1	用於淺藍車		
2	5TY-F3102-00-35	.FRONT FORK ASSY (L.H)	左前叉內外管組	1	用於淺藍車		
	5TY-F3102-30	.FRONT FORK ASSY (L.H)	左前叉內外管組	1	用於黑車、白車		
3	5ML-F3126-00-35	..TUBE, OUTER (LEFT)	左外管	1	用於淺藍車		
	5ML-F3126-30	..TUBE, OUTER (LEFT)	左外管	1	用於黑車、白車		
4	5TY-F3156-00	..CLIP, OIL SEAL	油封止夾	1			
5	5TY-F3145-00	..OIL SEAL	油封	1			
6	3UH-F3181-00	..BOLT, HEXAGON SOCKET HEAD	螺栓	1			
7	5TY-F319U-00	..CAP	油止座	1			
8	5TY-F3170-00	..CYLINDER COMP., FRONT FORK	前叉接筒整體	1			
9	5TY-F3141-00	..SPRING, FRONT FORK	前叉彈簧	1			
10	3UH-F3158-00	..GASKET	墊片	1			
11	5TY-F3110-00	..INNER TUBE COMP.1	前叉內管	1			
12	5TY-F3192-00	..BAND	保護罩帶	1			
13	4TE-F3147-00	..O-RING	護油圈	1			
14	5TY-F3356-00	..BOLT 2	螺栓	1			
15	5TY-F3191-00	..BOOT	保護罩	1			
16	5TY-F3103-00-35	.FRONT FORK ASSY (R.H)	右前叉內外管組	1	用於淺藍車		

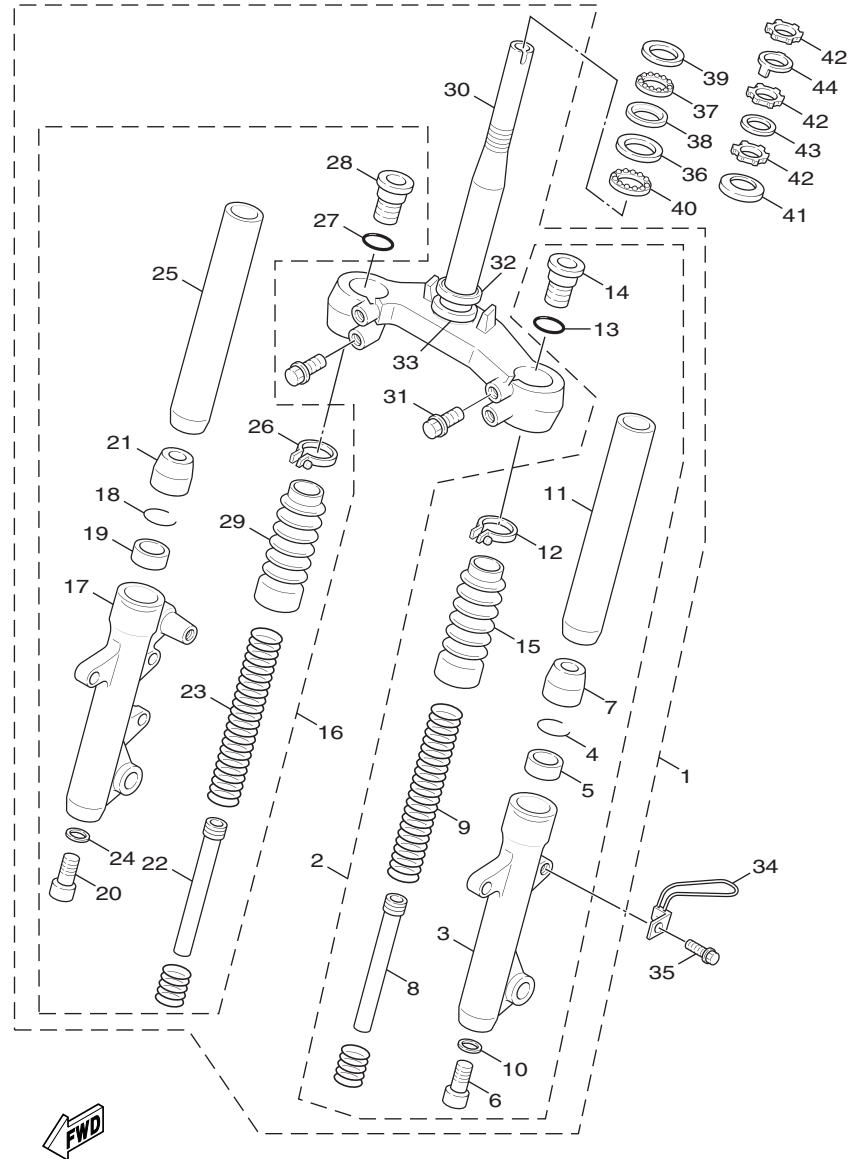

5TY1414-2170

Fig.16 前叉

項次	部品番號	英文名稱	中文名稱	用量	備註	代碼	工時
16	5TY-F3103-30	.FRONT FORK ASSY (R.H)	右前叉內外管組	1	用於黑車、白車		
17	5ML-F3136-00-35	..TUBE, OUTER (RIGHT)	右外管	1	用於淺藍車		
	5ML-F3136-30	..TUBE, OUTER (RIGHT)	右外管	1	用於黑車、白車		
18	5TY-F3156-00	..CLIP, OIL SEAL	油封止夾	1			
19	5TY-F3145-00	..OIL SEAL	油封	1			
20	3UH-F3181-00	..BOLT, HEXAGON SOCKET HEAD	螺栓	1			
21	5TY-F319U-00	..CAP	油止座	1			
22	5TY-F3170-00	..CYLINDER COMP., FRONT FORK	前叉接筒整體	1			
23	5TY-F3141-00	..SPRING, FRONT FORK	前叉彈簧	1			
24	3UH-F3158-00	..GASKET	墊片	1			
25	5TY-F3110-00	..INNER TUBE COMP.1	前叉內管	1			
26	5TY-F311E-00	..BAND 2	束帶	1			
27	4TE-F3147-00	..O-RING	護油圈	1			
28	5TY-F3356-00	..BOLT 2	螺栓	1			
29	5TY-F3191-00	..BOOT	保護罩	1			
30	5TY-F3340-10	.UNDER BRACKET COMP.	下三角架	1			
31	5TY-F3346-00	.BOLT 1	螺栓	4			
32	1MH-F3411-00	.RACE, BALL 1	珠碗 1	1			
33	3KW-F3462-00	.SEAL, STEERING	操縱舵封圈	1			

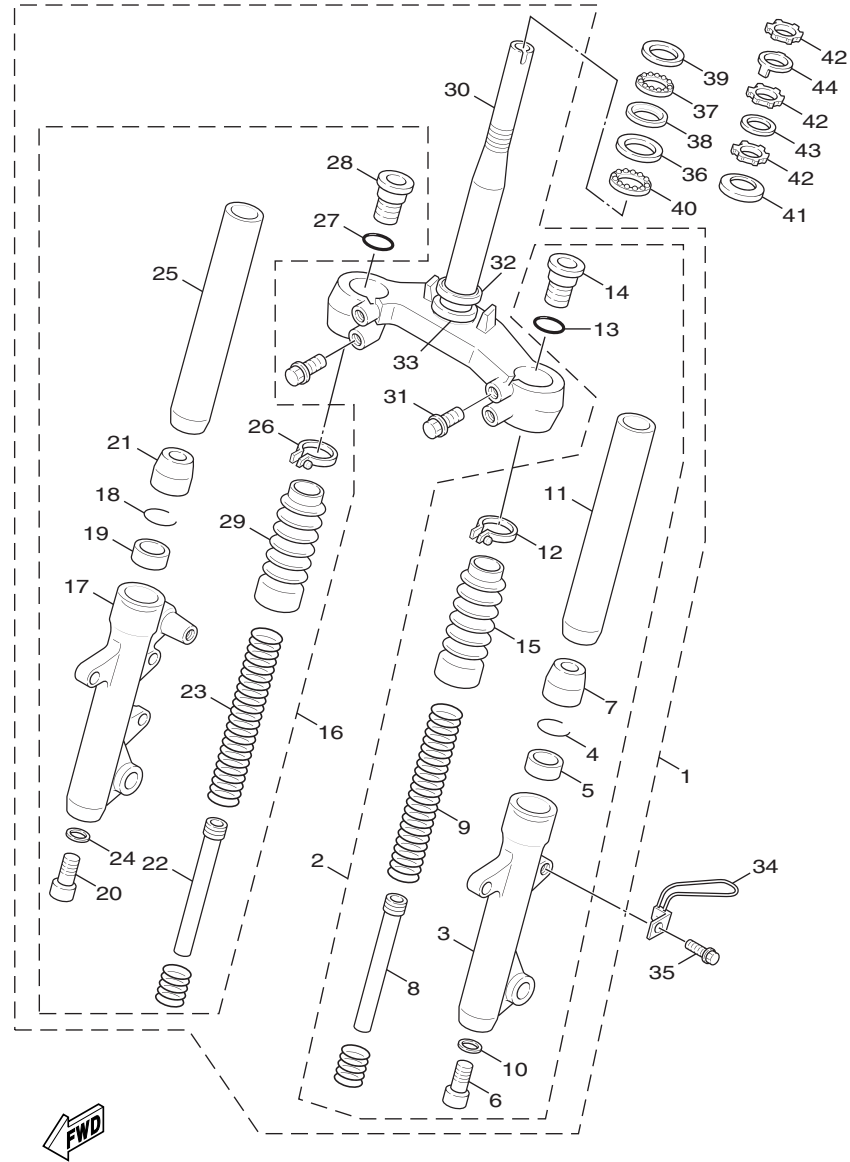

5TY1414-2170

Fig.16 前叉

項次	部品番號	英文名稱	中文名稱	用量	備註	代碼	工時
34	5ML-F3317-00	HOLDER, CABLE	鋼索座	1			
35	9580L-06020	BOLT, FLANGE	凸緣螺栓	1			
36	156-23412-00	RACE, BALL 2	珠碗 2	1			
37	156-2341E-00	RETAINER, BALL BEARING	滾珠軸承	1			
38	22F-23412-01	RACE, BALL 2	珠碗 2	1			
39	22F-23411-01	RACE, BALL 1	珠碗 1	1			
40	22F-2341E-00	RETAINER, BALL BEARING	滾珠軸承	1			
41	4TE-F3416-00	COVER, BALL RACE 2	珠碗蓋	1			
42	90179-25615	NUT	凸緣螺帽	3			
43	90202-26142	WASHER, PLATE	平墊圈	1			
44	4VP-F3418-00	WASHER, SPECIAL	特殊墊圈	1			

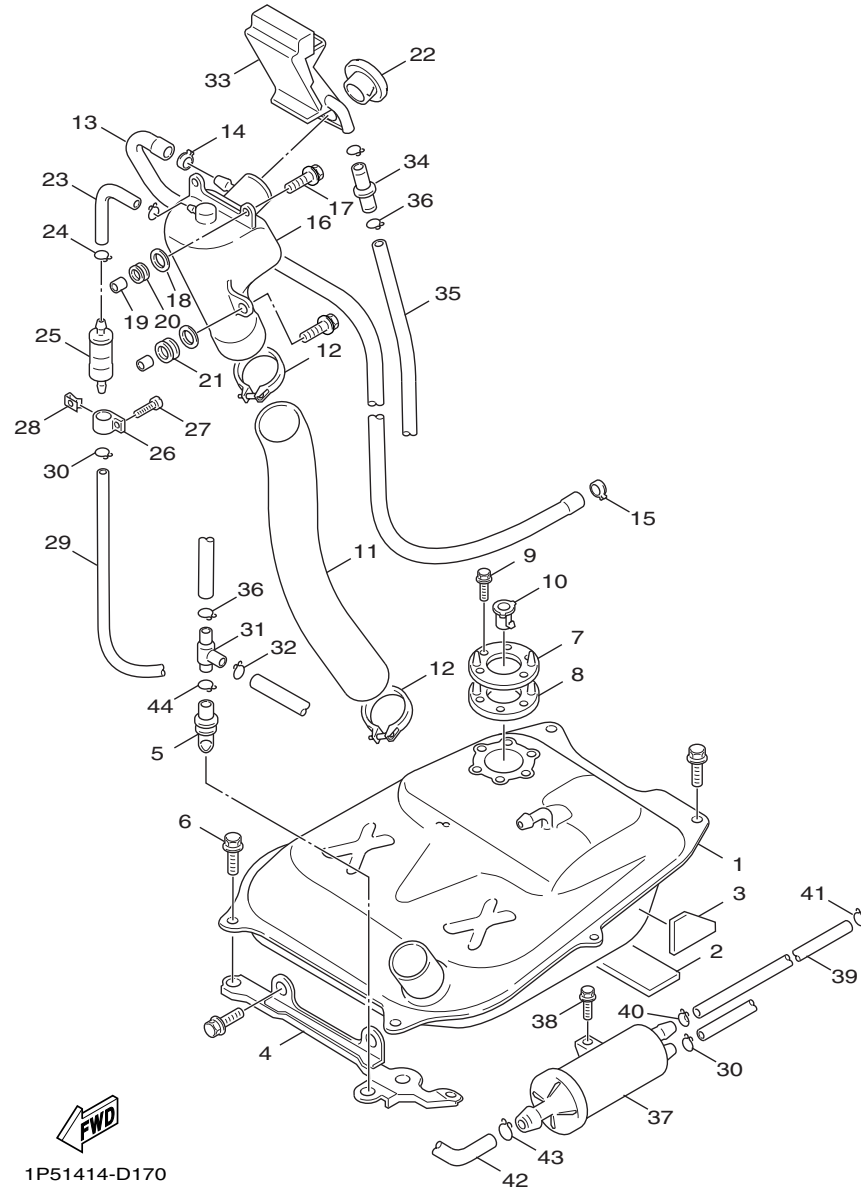

1P51414-D170

Fig.17 汽油箱

項次	部品番號	英文名稱	中文名稱	用量	備註	代碼	工時
1	1P5-F4110-00-33	FUEL TANK COMP.	汽油箱總成	1	YB		
2	5ML-F4181-00	DAMPER, LOCATING 1	定位防震墊 1	1			
3	5ML-F4183-00	DAMPER, LOCATING 3	定位防震墊 3	1			
4	5ML-F4115-00	STAY, FUEL TANK 1	固定座	1			
5	5ML-F4339-00	GROMMET	索環	1			
6	90119-06856	BOLT, WITH WASHER	六角套頭螺栓	6			
7	5CA-24491-00	BRACKET, FUEL PUMP	支架	1			
8	5CA-2414G-00	SEAL	封圈	1			
9	97507-05520	BOLT, WITH WASHER	螺栓附墊圈	6			
10	5VU-24135-00	CLAMP 1	夾環	1			
11	5ML-F4316-00	PIPE 6	管	1			
12	90450-60001	HOSE CLAMP ASSY	軟管夾	2			
13	5ML-F4317-00	PIPE 7	油管	1			
14	90468-08812	CLIP	止夾	1			
15	90467-20810	CLIP	止夾	1			
16	5ML-F4280-00	TANK, FUEL	油箱	1			
17	95827-06025	BOLT, FLANGE	凸緣螺栓	3			
18	90201-06072	WASHER, PLATE	平墊圈	3			
19	90387-07598	COLLAR	軸環	3			

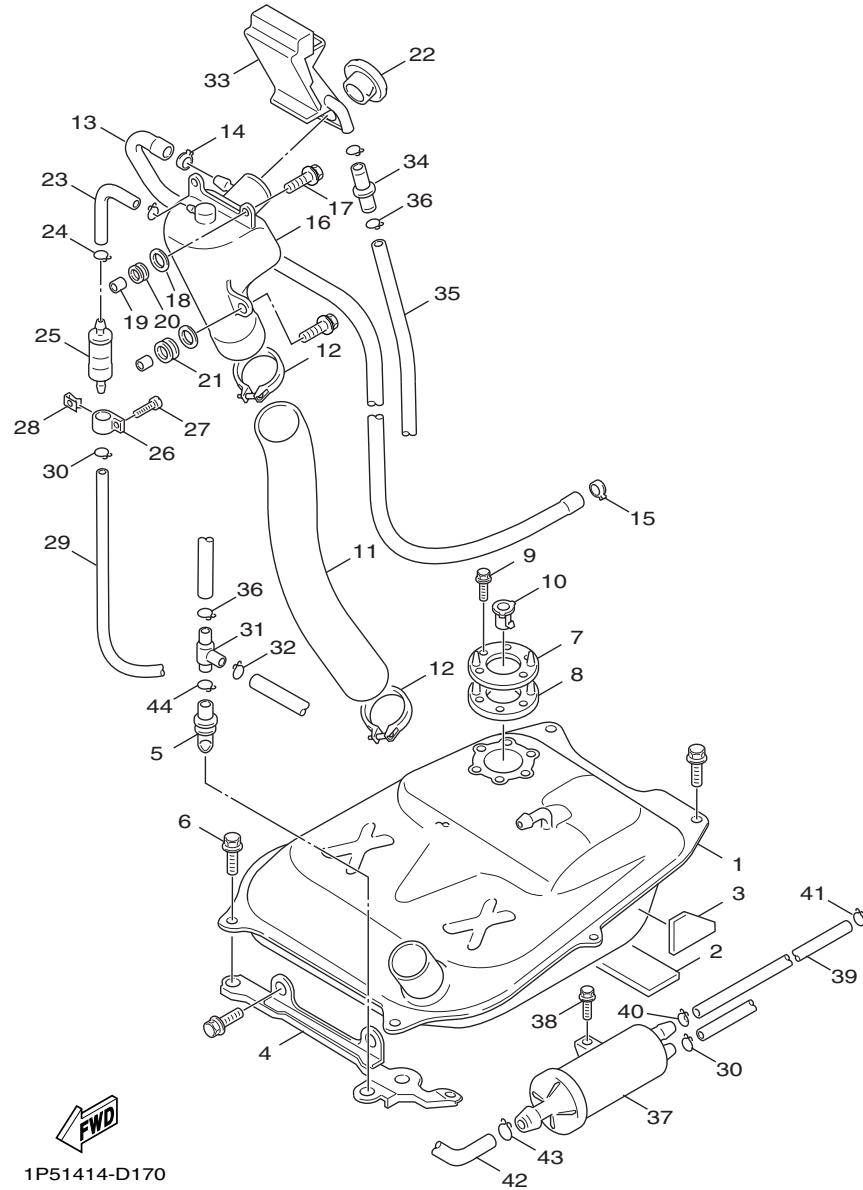

1P51414-D170

Fig.17 汽油箱

項次	部品番號	英文名稱	中文名稱	用量	備註	代碼	工時
20	90480-18290	GROMMET	索環	2			
21	90480-01326	GROMMET	索環	1			
22	5ML-F4602-00	CAP ASSY	汽油箱蓋總成	1			
23	5ML-F4313-00	PIPE 3	汽油管	1			
24	90467-08003	CLIP	止夾	2			
25	5ML-F4180-00	ROLL OVER VALVE ASSY	控制閥總成	1			
26	90461-15801	CLAMP	夾環	1			
27	97707-50014	SCREW, TAPPING	攻螺絲	1			
28	90183-05807	NUT, SPRING	彈簧螺帽	1			
29	5TY-F4314-00	PIPE 4	油管	1			
30	90467-09006	CLIP	止夾	2			
31	3UH-F4376-00	PIPE, JOINT 1	連接管	1			
32	90467-10041	CLIP	止夾	1			
33	5ML-F414A-00	COVER, FILLER	蓋	1			
34	5ML-F1753-01	BOSS, CONNECTOR	接頭	1			
35	5ML-F4318-00	PIPE, OVERFLOW	管	1			
36	90467-10041	CLIP	止夾	2			
37	5TY-F4170-00	CANISTER ASSY	活性碳罐	1			
38	90109-063F1	BOLT	螺栓	1			

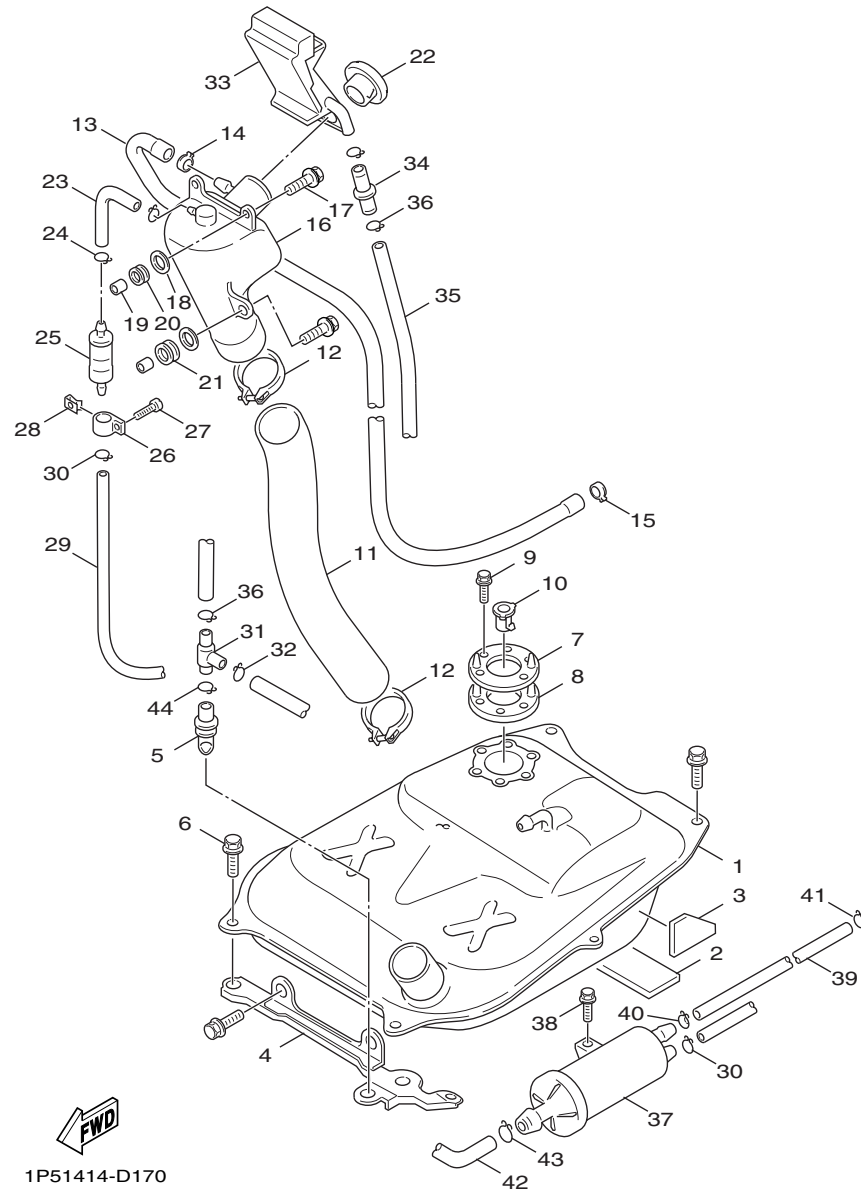

1P51414-D170

Fig.17 汽油箱

項次	部品番號	英文名稱	中文名稱	用量	備註	代碼	工時
39	1P5-F4322-00	PIPE 11	管	1			
40	90467-08075	CLIP	止夾	1			
41	90467-08003	CLIP	止夾	1			
42	5TY-F4315-00	PIPE 5	油管	1			
43	90467-11106	CLIP	止夾	1			
44	90467-10041	CLIP	止夾	1			

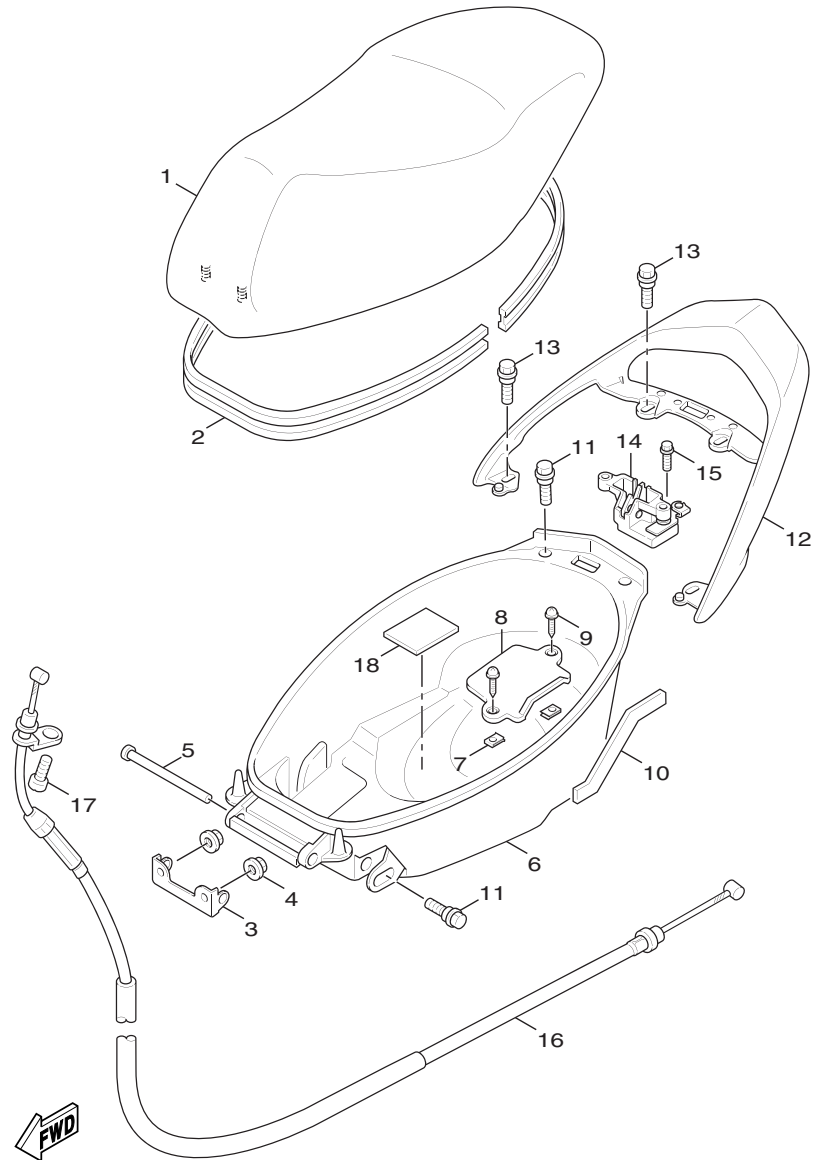

  
5TY1414-2191

Fig.18 座墊

項次	部品番號	英文名稱	中文名稱	用量	備註	代碼	工時
1	5TY-F4730-10	DOUBLE SEAT ASSY	雙人座墊	1			
2	5ML-F475M-01	.SEAL	封圈	1			
3	5UA-F4726-00	HINGE, SEAT	座墊活葉	1			
4	95707-06500	NUT, FLANGE	螺栓	2			
5	90241-10015	PIN	叉銷	1			
6	5ML-F473R-01	BOX 1	置物箱	1			
7	90183-05807	NUT, SPRING	彈簧螺帽	2			
8	5ML-F473T-00	LID 1	箱蓋	1			
9	97707-50012	SCREW, TAPPING	攻螺絲	2			
10	5ML-F4723-00	DAMPER, SEAT	防震墊	1			
11	90109-063F1	BOLT	螺栓	4			
12	5ML-F4812-00-GE	HANDLE	把手	1	用於白車		
	5ML-F4812-00-P5	HANDLE	把手	1	用於黑車		
	5ML-F4812-00-P8	HANDLE	把手	1	用於淺藍車		
13	90119-08821	BOLT, WITH WASHER	六角套頭螺栓	4			
14	4UE-F4780-02	SEAT LOCK ASSY	座墊鎖總成	1			
15	95807-06016	BOLT, FLANGE	凸緣螺栓	2			
16	5ML-F478E-00	CABLE, SEAT LOCK	座墊鎖線	1			
17	98507-05010	SCREW, PAN HEAD	盤頭螺絲	1			

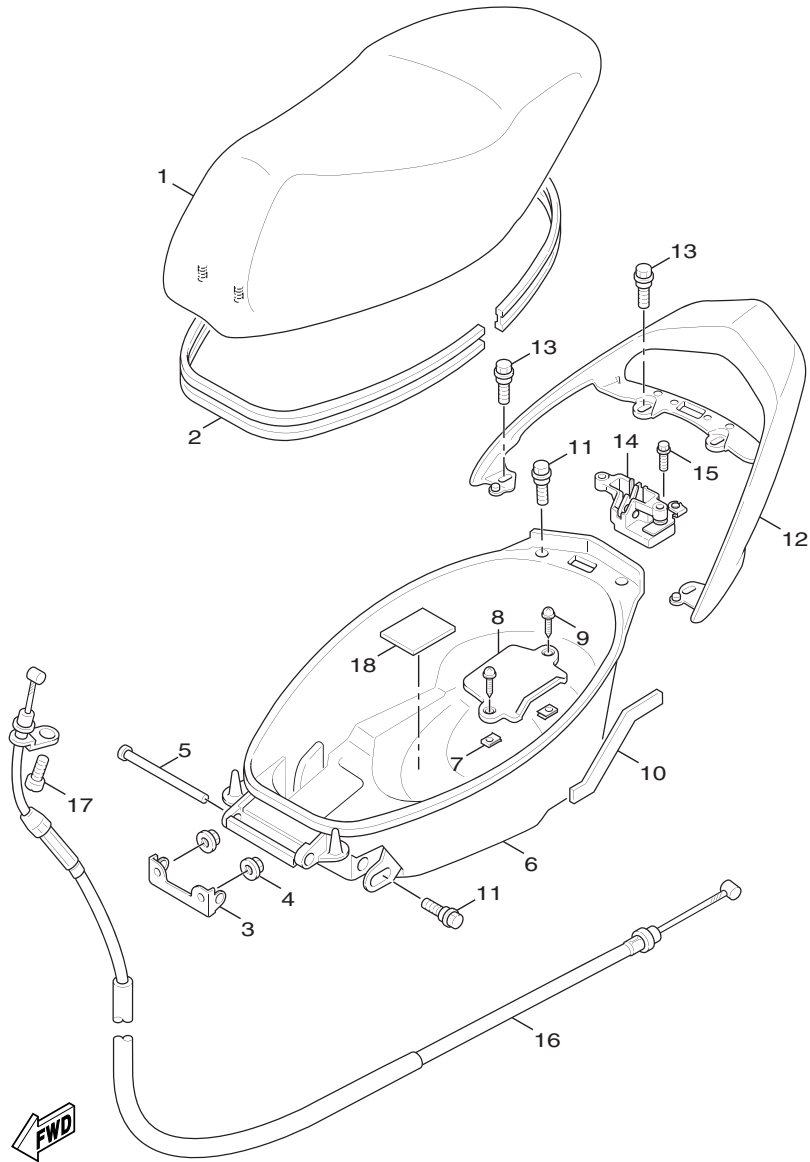

5TY1414-2191

Fig.18 座墊

項次	部品番號	英文名稱	中文名稱	用量	備註	代碼	工時
18	5ML-F139X-00	DAMPER	防震墊	1			

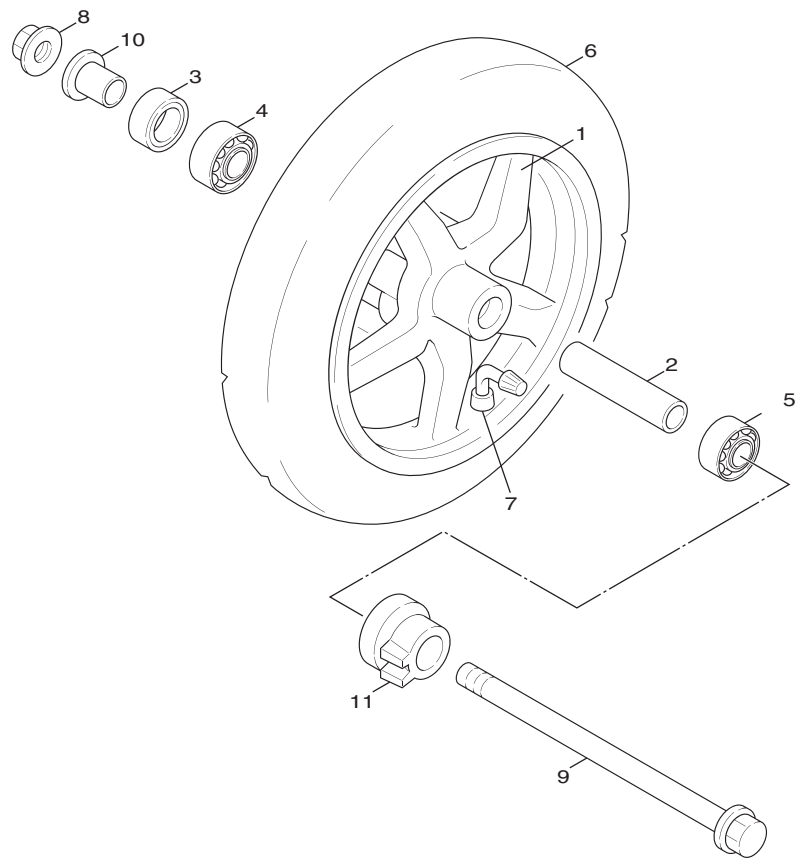

5TY1414-2200

Fig.19 前輪

項次	部品番號	英文名稱	中文名稱	用量	備註	代碼	工時
1	5ML-F5168-00-35	CAST WHEEL, FRONT	前鑄輪	1	用於淺藍車		
	5ML-F5168-00-P0	CAST WHEEL, FRONT	前鑄輪	1	用於黑車、白車		
2	5ML-F5183-00	COLLAR, WHEEL	輪軸軸環	1			
3	93102-17853	OIL SEAL	油封	1			
4	93306-201Y7	BEARING	軸承	1			
5	93306-301YA	BEARING	軸承	1			
6	94111-12803	TIRE	輪胎	1			
7	93900-00805	VALVE, RIM	氣門嘴	1			
8	95607-12200	NUT, SELF-LOCKING	U型螺帽	1			
9	5ML-F5181-00	AXLE, WHEEL	前輪軸	1			
10	90387-125J1	COLLAR	軸環	1			
11	3UH-F5190-11	GEAR UNIT ASSY	齒輪組件總成	1			

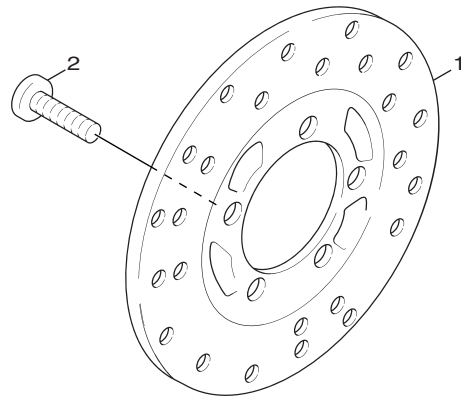
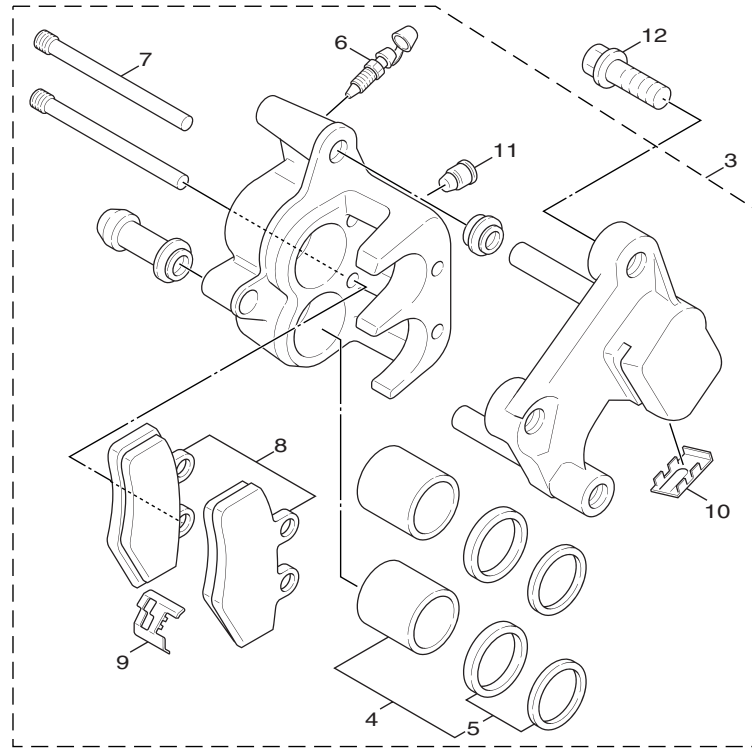

5TY1414-2210

Fig.20 前剎車卡鉗

項次	部品番號	英文名稱	中文名稱	用量	備註	代碼	工時
1	5ML-F582U-00	DISK, BRAKE (RIGHT)	剎車圓盤	1			
2	90149-08814	SCREW	螺絲	5			
3	5ML-F580U-00	CALIPER ASSY (RIGHT)	卡鉗總成	1			
4	5NW-W0057-00	.PISTON ASSY, CALIPER	卡鉗活塞	2			
5	5NW-W0047-00	..CALIPER SEAL KIT	卡鉗封圈組	2			
6	5AG-W0048-00	.BLEED SCREW KIT	螺栓桿組	1			
7	5NW-F5914-00	.PIN, SLIDE	剎車片銷	2			
8	5NW-W0045-00	.BRAKE PAD KIT	前剎車片組	1			
9	5NW-F5919-00	.SUPPORT, PAD	緩衝器支座	1			
10	5NW-F5919-10	.SUPPORT, PAD	緩衝器支座	1			
11	5AG-F5845-00	.CAP, INDICATOR	蓋	1			
12	90105-10638	BOLT, FLANGE	墊圈座帽螺栓	2			

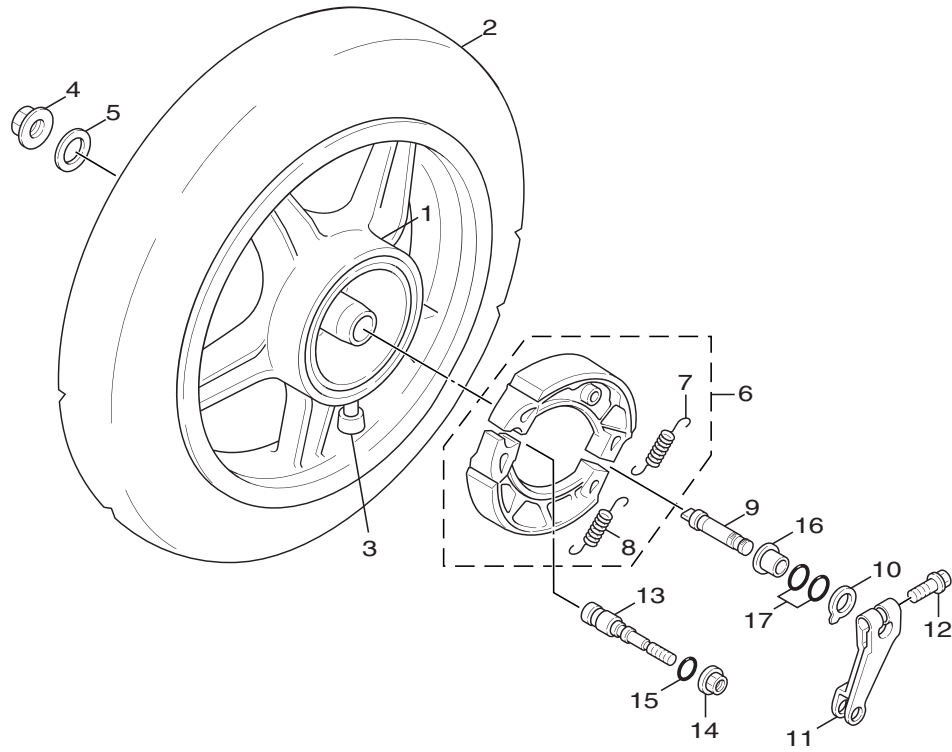

5TY1414-2220

Fig.21 後輪

項次	部品番號	英文名稱	中文名稱	用量	備註	代碼	工時
1	5ML-F5338-00-35	CAST WHEEL, REAR	後鑄輪	1	用於淺藍車		
	5ML-F5338-00-P0	CAST WHEEL, REAR	後鑄輪	1	用於黑車、白車		
2	94112-12804	TIRE	輪胎	1			
3	93900-00805	VALVE, RIM	氣門嘴	1			
4	90185-14124	NUT, SELF-LOCKING	自鎖螺帽	1			
5	90201-20276	WASHER, PLATE (T=1.0)	平墊圈	1			
6	5ML-X2533-00	BRAKE SHOE SET	剎車塊組	1			
7	90506-13800	.SPRING, TENSION	拉力彈簧	1			
8	90506-16802	.SPRING, TENSION	拉力彈簧	1			
9	5ML-F5351-00	CAMSHAFT	凸輪軸	1			
10	4VP-F533A-00	PLATE, INDICATOR	指示板	1			
11	5CA-F5355-00	LEVER, CAMSHAFT	凸輪軸臂桿	1			
12	90101-06291	BOLT	六角螺栓	1			
13	5ML-F5326-00	PIN, PIVOT	叉銷	1			
14	95707-10500	NUT, FLANGE	尼龍螺帽	1			
15	93210-09859	O-RING	護油圈	1			
16	5ML-F5377-00	COLLAR, WHEEL	軸環	1			
17	93210-14802	O-RING	護油圈	2			

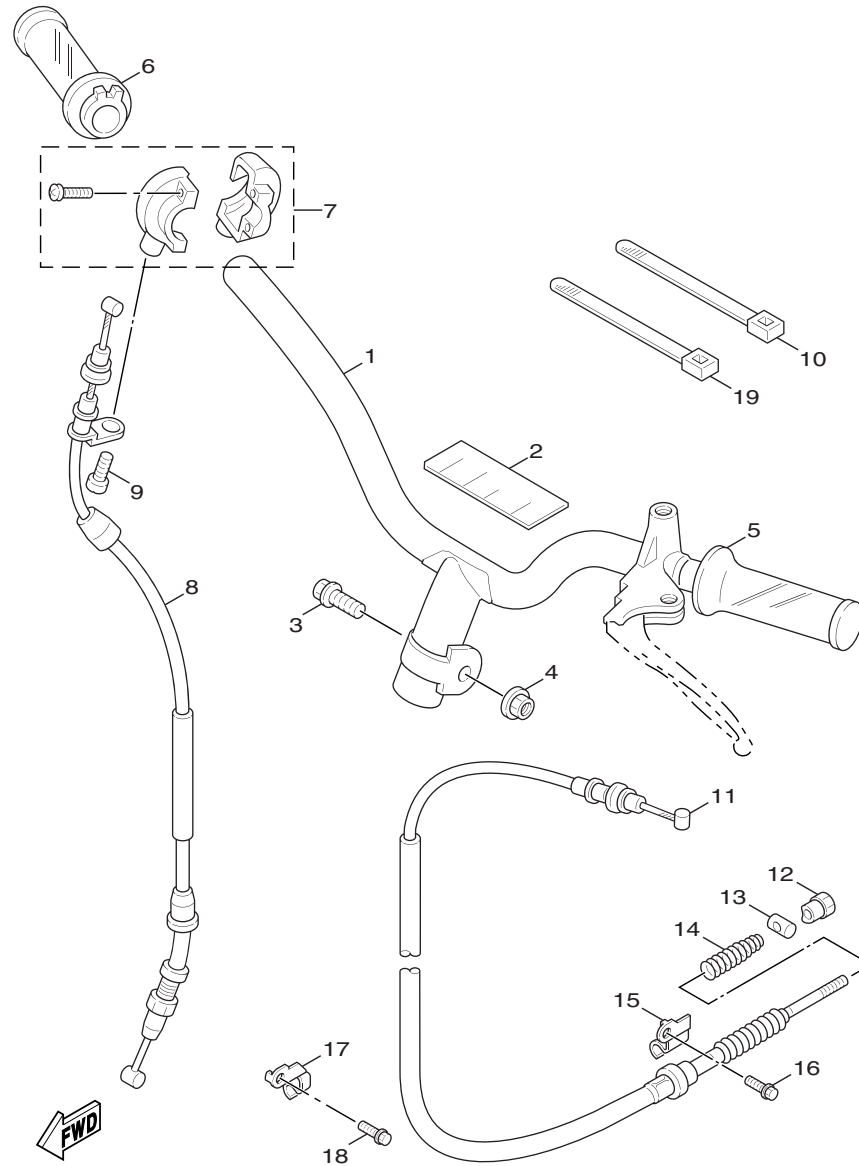

5TY1414-2231

Fig.22 轉向把手、鋼索

項次	部品番號	英文名稱	中文名稱	用量	備註	代碼	工時
1	5ML-X2611-00	HANDLE COMP.	把手整體	1			
2	5ML-F6113-00	DAMPER	防震墊	1			
3	90105-10036	BOLT, FLANGE	墊圈座帽螺栓	1			
4	90185-10801	NUT, SELF-LOCKING	自鎖螺帽	1			
5	5ML-F6241-00	GRIP	左握把	1			
6	5ML-F6240-00	GRIP ASSY	右握把總成	1			
7	5ML-F6270-01	CABLE CONNECTOR CAP ASSY	握把蓋總成	1			
8	1P5-F6311-00	CABLE, THROTTLE 1	節流鋼索 1	1			
9	98507-05010	SCREW, PAN HEAD	盤頭螺絲	1			
10	90464-12812	CLAMP	夾	1			
11	5ML-F6351-01	CABLE, BRAKE	剎車鋼索 2	1			
12	90179-06843	NUT	螺帽	1			
13	90249-12008	PIN	銷	1			
14	90501-16801	SPRING, COMPRESSION	壓力彈簧	1			
15	5ML-F637G-00	HOLDER, WIRE	鋼索座	1			
16	95807-06012	BOLT, FLANGE	凸緣螺栓	1			
17	5ML-F637H-00	HOLDER, WIRE 2	固定座	1			
18	95807-06012	BOLT, FLANGE	凸緣螺栓	1			
	95827-06012	BOLT, FLANGE	凸緣螺栓	1			

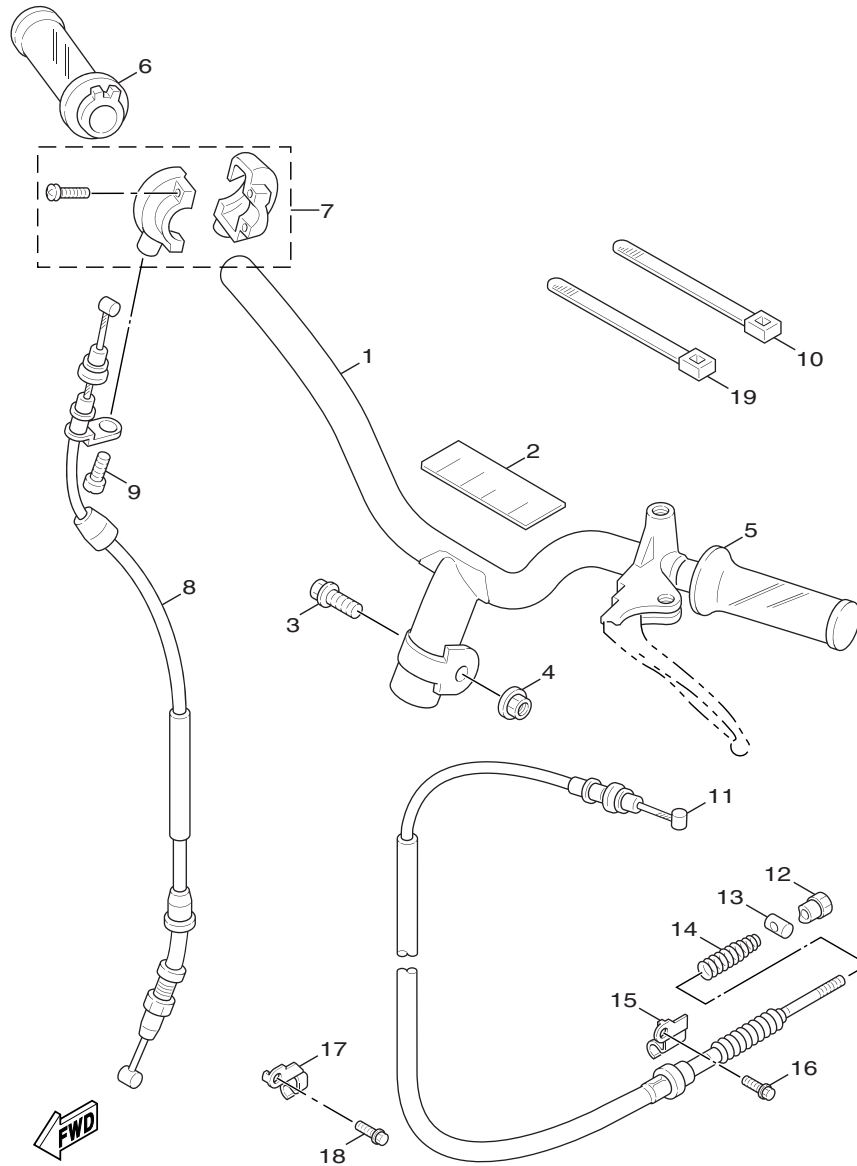

  
 5TY1414-2231

Fig. 22 轉向把手、鋼索

項次	部品番號	英文名稱	中文名稱	用量	備註	代碼	工時
19	90464-12812	CLAMP	夾	1			

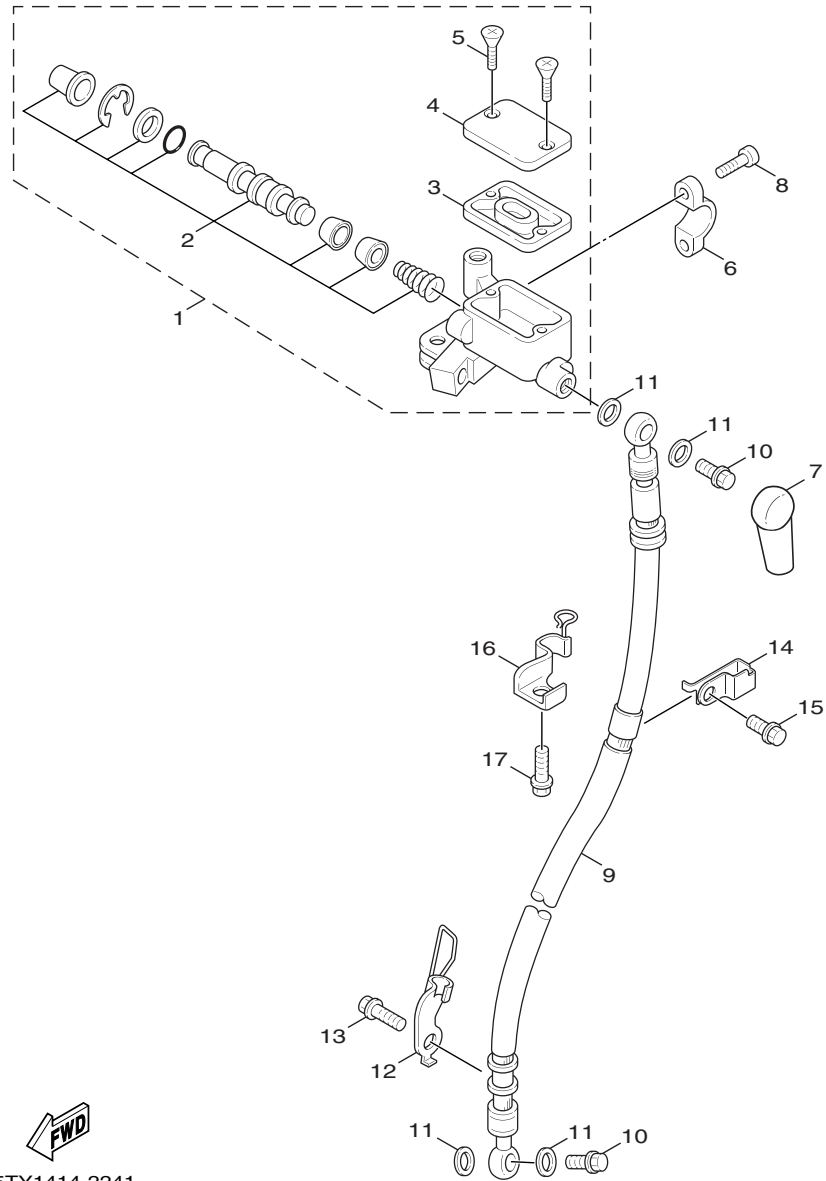

  
5TY1414-2241

Fig.23 前主缸

項次	部品番號	英文名稱	中文名稱	用量	備註	代碼	工時
1	5ML-F5870-00	MASTER CYLINDER SUB ASSY	主缸總成	1			
2	5NW-W0041-00	.CYLINDER KIT, MASTER	主缸推進器	1			
3	3GF-F5854-00	.DIAPHRAGM, RESERVOIR	油槽隔片	1			
4	5ML-F5852-00	.CAP, RESERVOIR	油槽蓋	1			
5	98780-04012	.SCREW, FLAT HEAD	螺絲	1			
6	5ML-F5867-00	BRACKET, MASTER CYLINDER	主缸支架	1			
7	1MH-F5862-00	BOOT, MASTER CYLINDER	主缸保護罩	1			
8	91317-06025	BOLT	六角套頭螺栓	2			
9	5ML-F5872-00	HOSE, BRAKE 1	剎車管 1	1			
10	90401-10805	BOLT, UNION	接合螺栓	2			
11	90201-10118	WASHER, PLATE	平墊圈	4			
12	5ML-F5875-00	HOLDER, BRAKE HOSE 1	剎車管座 1	1			
13	95807-06012	BOLT, FLANGE	凸緣螺栓	1			
14	5ML-F5876-00	HOLDER, BRAKE HOSE 2	剎車管座 2	1			
15	95807-06014	BOLT, FLANGE	凸緣螺栓	1			
16	5ML-F5887-00	HOLDER, BRAKE HOSE	剎車管座	1			
17	95807-06014	BOLT, FLANGE	凸緣螺栓	1			

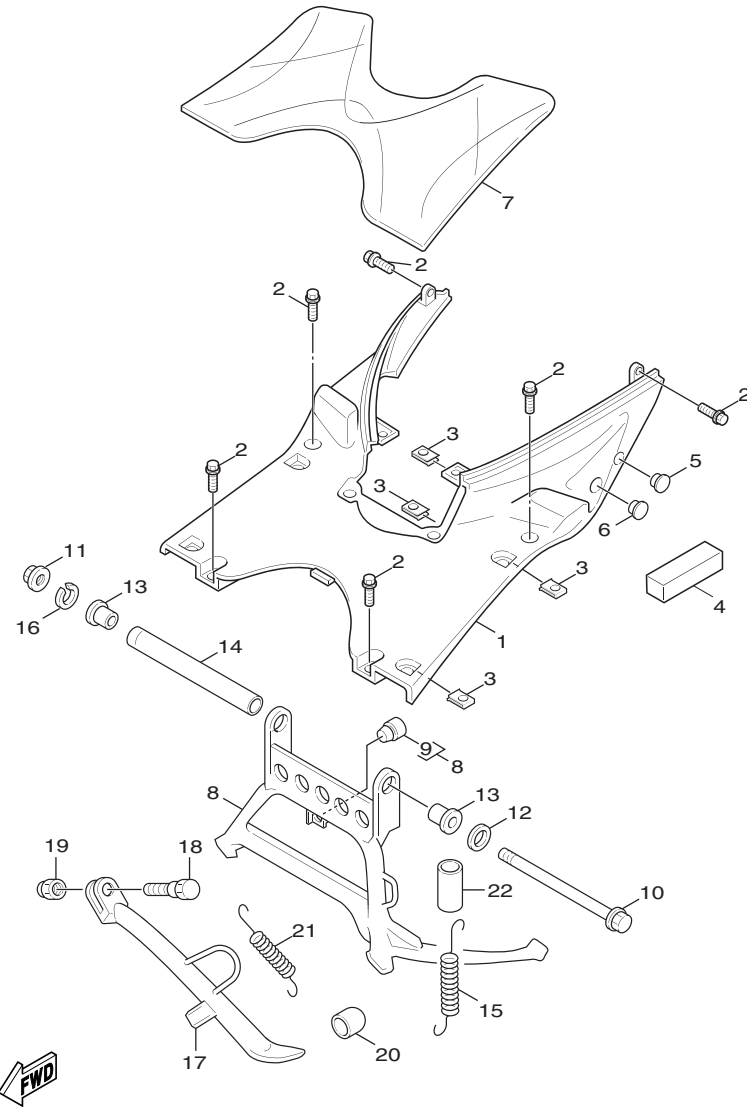

5TY1414-2250

Fig.24 支架、置腳踏

項次	部品番號	英文名稱	中文名稱	用量	備註	代碼	工時
1	5ML-F7481-00	BOARD, FOOTREST	置腳踏板	1			
2	90119-06821	BOLT, WITH WASHER	六角套頭螺栓	6			
3	90183-05807	NUT, SPRING	彈簧螺帽	8			
4	5ML-F1779-00	DAMPER, LOCATING 2	定位防震墊	1			
5	3GF-F6199-00	PLUG, BLIND	堵塞	1			
6	4DH-F6199-01	PLUG, BLIND	堵塞	2			
7	5ML-F7483-00	MAT 1	置腳踏板墊	1			
8	5ML-X2711-00	STAND, MAIN	主支架	1			
9	5ML-F7114-00	.STOPPER, MAIN STAND	停止器	1			
10	5ML-F7117-00	BOLT, MAIN STAND	螺栓	1			
11	95604-08200	NUT, U FLANGE	螺帽	1			
12	90201-08810	WASHER, PLATE	平墊圈	1			
13	5ML-F7121-00	BUSH	襯套	2			
14	5ML-F7113-00	COLLAR, MAIN STAND	軸環	1			
15	90506-40800	SPRING, TENSION	拉力彈簧	1			
16	5ML-F7254-00	HOOK	扣環	1			
17	5TY-F7311-00	STAND, SIDE	側支架	1			
18	90109-10005	BOLT	螺栓	1			
19	90185-10110	NUT, SELF-LOCKING	自鎖螺帽	1			

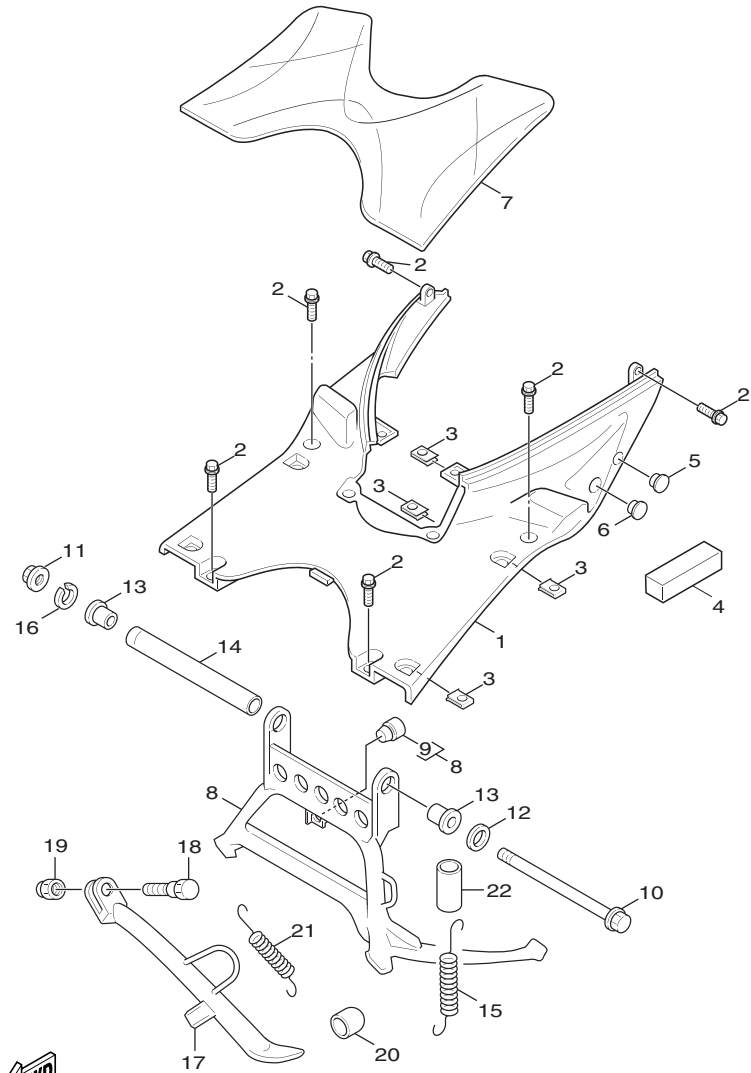

5TY1414-2250

Fig.24 支架、置腳踏

項次	部品番號	英文名稱	中文名稱	用量	備註	代碼	工時
20	5CA-F7114-00	STOPPER, MAIN STAND	停止器	1			
21	90506-26803	SPRING, TENSION	拉力彈簧	1			
22	90445-32800	HOSE	管	1			

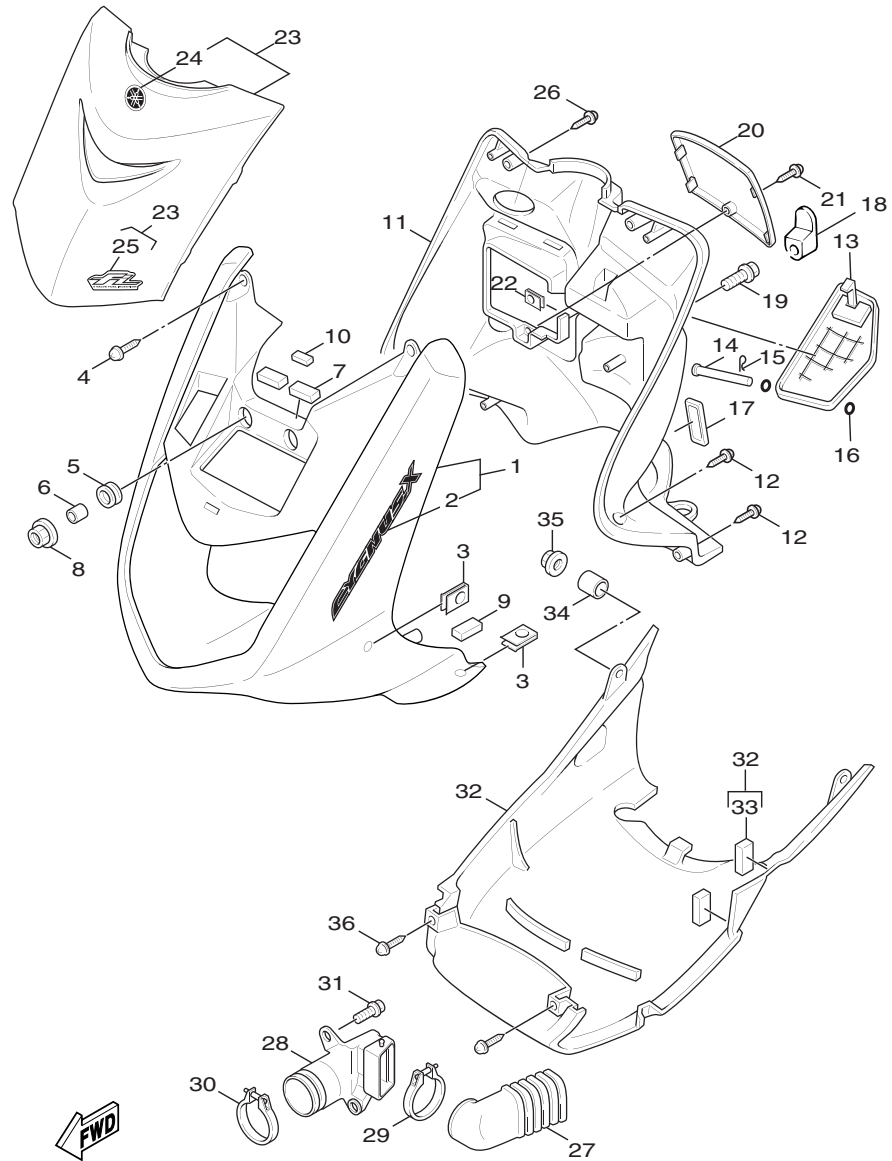

5TY1414-2262

Fig.25 腳防護板

項次	部品番號	英文名稱	中文名稱	用量	備註	代碼	工時
1	5ML-X2831-00-6X	LEG SHIELD 1	腳防護板 1	1	用於黑車		
	5ML-X2831-00-7X	LEG SHIELD 1	腳防護板 1	1	用於白車		
	5ML-X2831-00-8X	LEG SHIELD 1	腳防護板 1	1	用於淺藍車		
2	1P5-F8315-00	.EMBLEM	標誌	2	用於黑車、白車		
	1P5-F8315-10	.EMBLEM	標誌	2	用於淺藍車		
3	90183-05807	NUT, SPRING	彈簧螺帽	4			
4	97707-50016	SCREW, TAPPING	攻螺絲	2			
5	90480-13398	GROMMET	索環	2			
6	90387-067N5	COLLAR	軸環	2			
7	5ML-F834E-00	DAMPER 1	防震墊	2			
8	95707-06500	NUT, FLANGE	螺栓	2			
9	5ML-F836U-00	DAMPER, LOCATING 2	防震墊	1			
10	5ML-F8372-00	DAMPER	防震墊	1			
11	5ML-F8312-01	LEG SHIELD 2	腳防護板 2	1			
12	97707-50016	SCREW, TAPPING	攻螺絲	6			
13	5ML-F8313-00	LID	行李箱蓋	1			
14	90240-05047	PIN, CLEVIS	附孔銷	1			
15	90468-12007	CLIP	止夾	1			
16	93210-058H0	O-RING	護油圈	2			

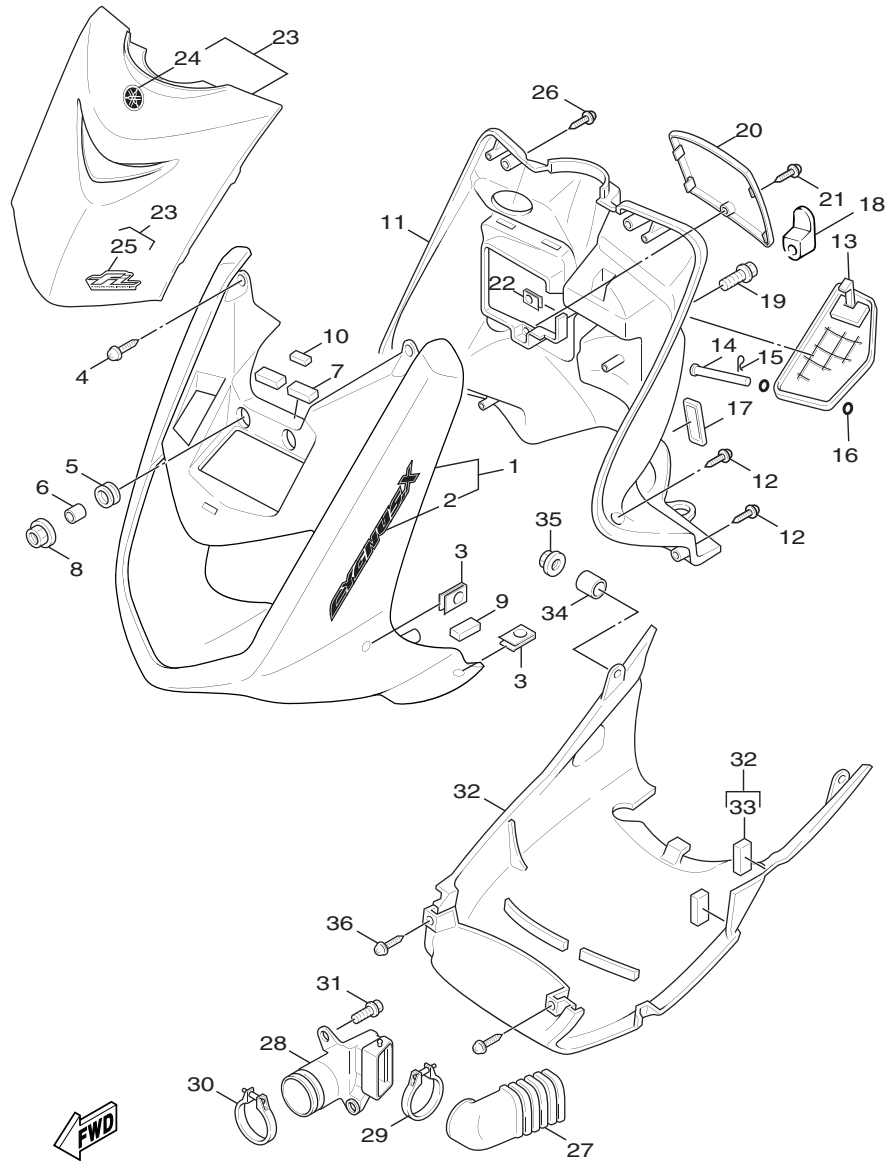

5TY1414-2262

Fig.25 腳防護板

項次	部品番號	英文名稱	中文名稱	用量	備註	代碼	工時
17	5FM-F8349-00	CAP	蓋	1			
18	5JS-F8257-40	HOOK 1	鉤1	1			
19	90159-06822	SCREW, WITH WASHER	螺絲附墊圈(3UH)	1			
20	5ML-H2129-00	COVER, BATTERY	蓄電池蓋	1			
21	90169-05001	TAPPING SCREW	攻螺絲	1			
22	90183-05807	NUT, SPRING	彈簧螺帽	1			
23	5ML-X2834-00-35	MOLE 1	護板	1	用於淺藍車		
	5ML-X2834-00-P8	MOLE 1	護板	1	用於黑車、白車		
24	5TY-F1569-00	.GRAPHIC 1	圖案	1			
25	1P5-F834C-00	.EMBLEM 1	標誌	1	用於黑車、白車		
	1P5-F834C-10	.EMBLEM 1	標誌	1	用於淺藍車		
26	97707-50012	SCREW, TAPPING	攻螺絲	2			
27	5ML-F838N-00	DUCT 1	導管1	1			
28	5ML-F838R-00	DUCT 2	導管2	1			
29	5CA-F1823-00	CLAMP, HOSE	夾	1			
30	90450-53061	HOSE CLAMP ASSY	軟管夾	1			
31	90109-063F1	BOLT	螺栓	2			
32	5ML-X2838-00	COVER, UNDER	下蓋	1			
33	5ML-F836T-00	.DAMPER, LOCATING 1	定位防震墊	2			

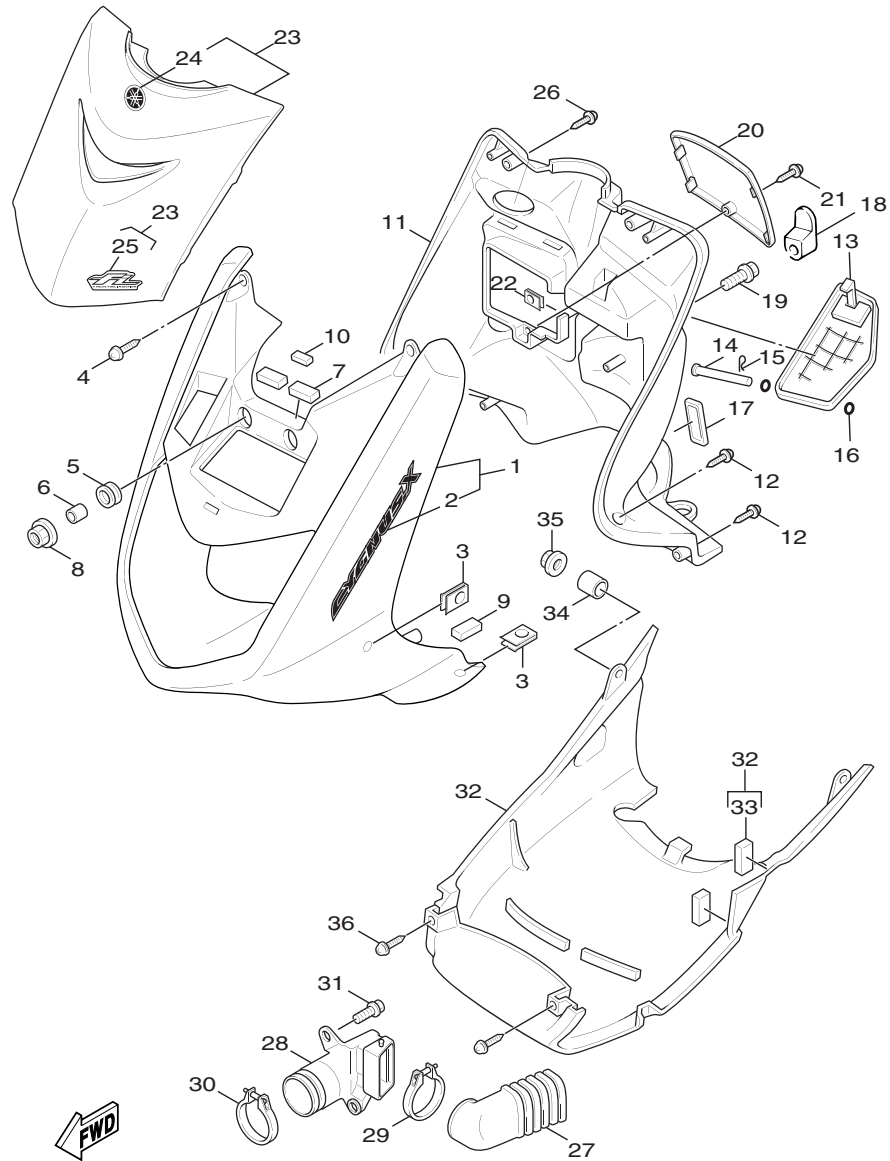

5TY1414-2262

Fig.25 腳防護板

項次	部品番號	英文名稱	中文名稱	用量	備註	代碼	工時
34	90387-062M9	COLLAR	軸環(3UR)	2			
35	95707-06500	NUT, FLANGE	螺栓	2			
36	97707-50012	SCREW, TAPPING	攻螺絲	2			

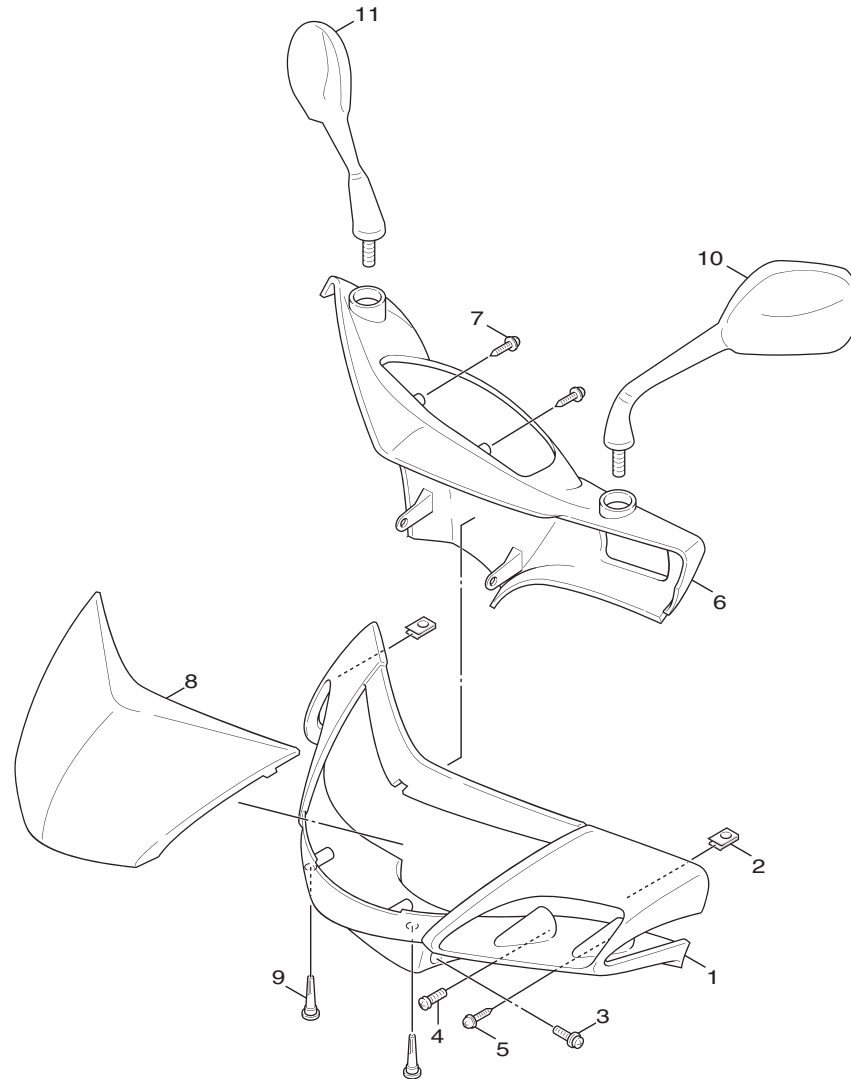

5TY1414-2270

Fig.26 整流罩1

項次	部品番號	英文名稱	中文名稱	用量	備註	代碼	工時
1	5ML-F6143-01-GE	COVER, HANDLEBAR UPPER 1	把手蓋 1	1	用於白車		
	5ML-F6143-01-P3	COVER, HANDLEBAR UPPER 1	把手蓋 1	1	用於黑車		
	5ML-F6143-01-P7	COVER, HANDLEBAR UPPER 1	把手蓋 1	1	用於淺藍車		
2	90183-05807	NUT, SPRING	彈簧螺帽	2			
3	90159-05028	SCREW, WITH WASHER	螺絲附墊圈	2			
4	90159-05802	SCREW, WITH WASHER	螺絲附墊圈	2			
5	97707-50016	SCREW, TAPPING	攻螺絲	2			
6	5ML-F6145-00	COVER, HANDLEBAR UPPER 2	把手蓋 2	1			
7	97707-50016	SCREW, TAPPING	攻螺絲	2			
8	5ML-F6234-00	SCREEN	擋風罩	1			
9	90269-06803	RIVET	鉚釘	2			
10	5TY-F6280-10	REAR VIEW MIRROR ASSY (L)	左後視鏡總成	1			
11	5TY-F6290-10	REAR VIEW MIRROR ASSY (R)	右後視鏡總成	1			

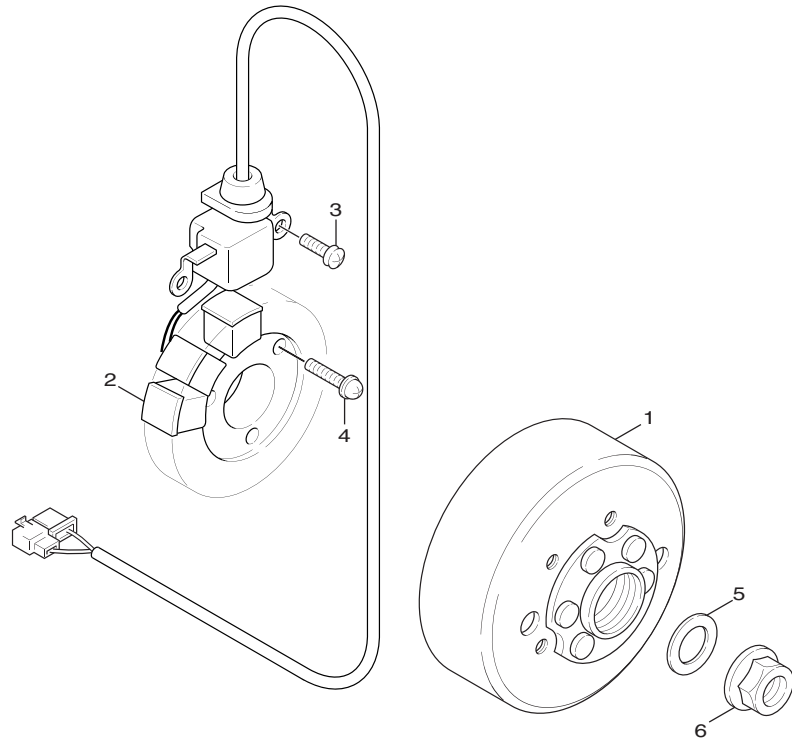

5TY1414-2280

Fig.27 發電機

項次	部品番號	英文名稱	中文名稱	用量	備註	代碼	工時
1	1P5-H1450-00	ROTOR ASSY	轉子總成	1			
2	5ML-H1410-00	STATOR ASSY	電樞總成	1			
3	98507-06016	SCREW, PAN HEAD	盤頭螺絲	2			
4	97607-06225	SCREW, WITH WASHER	六角螺栓附墊圈	3			
5	90201-12688	WASHER, PLATE	平墊圈	1			
6	90179-12248	NUT	螺帽	1			

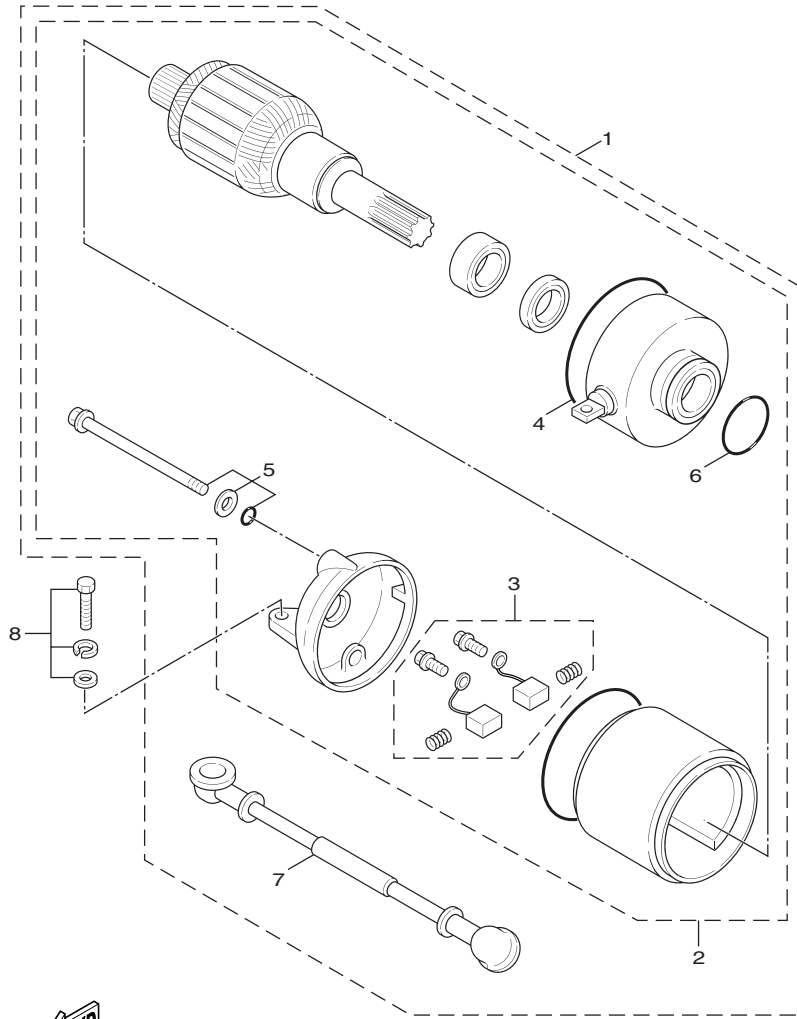

5TY1414-2290

Fig.28 起動馬達

項次	部品番號	英文名稱	中文名稱	用量	備註	代碼	工時
1	5ML-H1800-00	STARTING MOTOR ASSY	起動馬達總成	1			
2	5ML-W8180-00	.ELECTRIC STARTER KIT	起動馬達組	1			
3	3KW-H1801-00	..BRUSH SET	電刷組	1			
4	93210-55669	..O-RING	護油圈	1			
5	3UH-H1828-01	..BOLT 2	螺栓	2			
6	93210-26668	..O-RING	護油圈	1			
7	5ML-H183G-00	.CORD COMP.	起動馬達線	1			
8	97507-06525	BOLT, WITH WASHER	六角螺栓附墊圈	2			

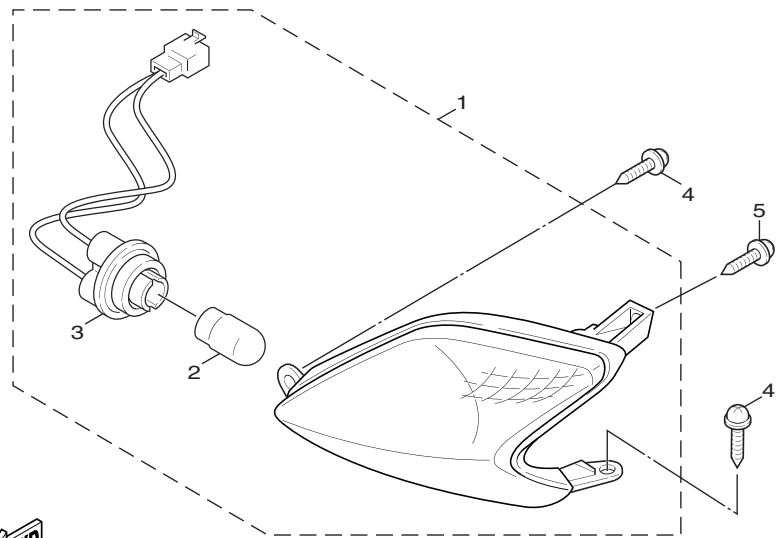
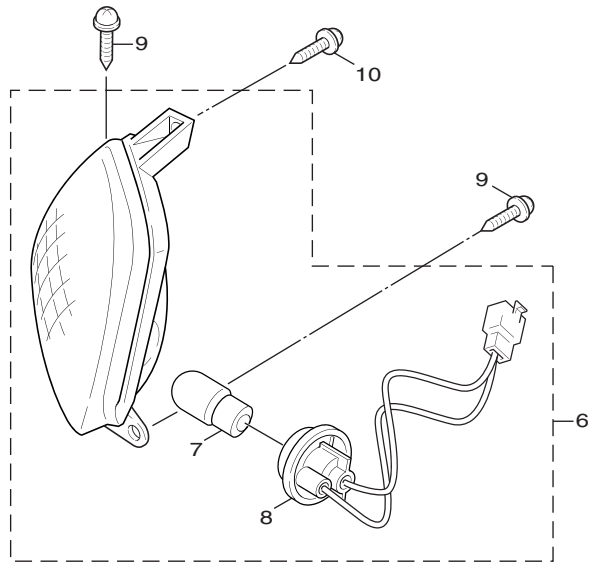

5TY1414-2300

Fig.29 方向燈

項次	部品番號	英文名稱	中文名稱	用量	備註	代碼	工時
1	5TY-H3310-10	FRONT FLASHER LIGHT ASSY 1	前方向燈總成 1	1			
2	5SK-H3311-00	.BULB, FLASHER	方向燈泡	1			
3	5TY-H331J-00	.SOCKET COMP. 1	燈座(L)	1			
4	97707-50016	SCREW, TAPPING	攻螺絲	2			
5	97707-50012	SCREW, TAPPING	攻螺絲	1			
6	5TY-H3320-10	FRONT FLASHER LIGHT ASSY 2	前方向燈總成 2	1			
7	5SK-H3311-00	.BULB, FLASHER	方向燈泡	1			
8	5TY-H331R-00	.SOCKET COMP. 2	燈座 (R)	1			
9	97707-50016	SCREW, TAPPING	攻螺絲	2			
10	97707-50012	SCREW, TAPPING	攻螺絲	1			

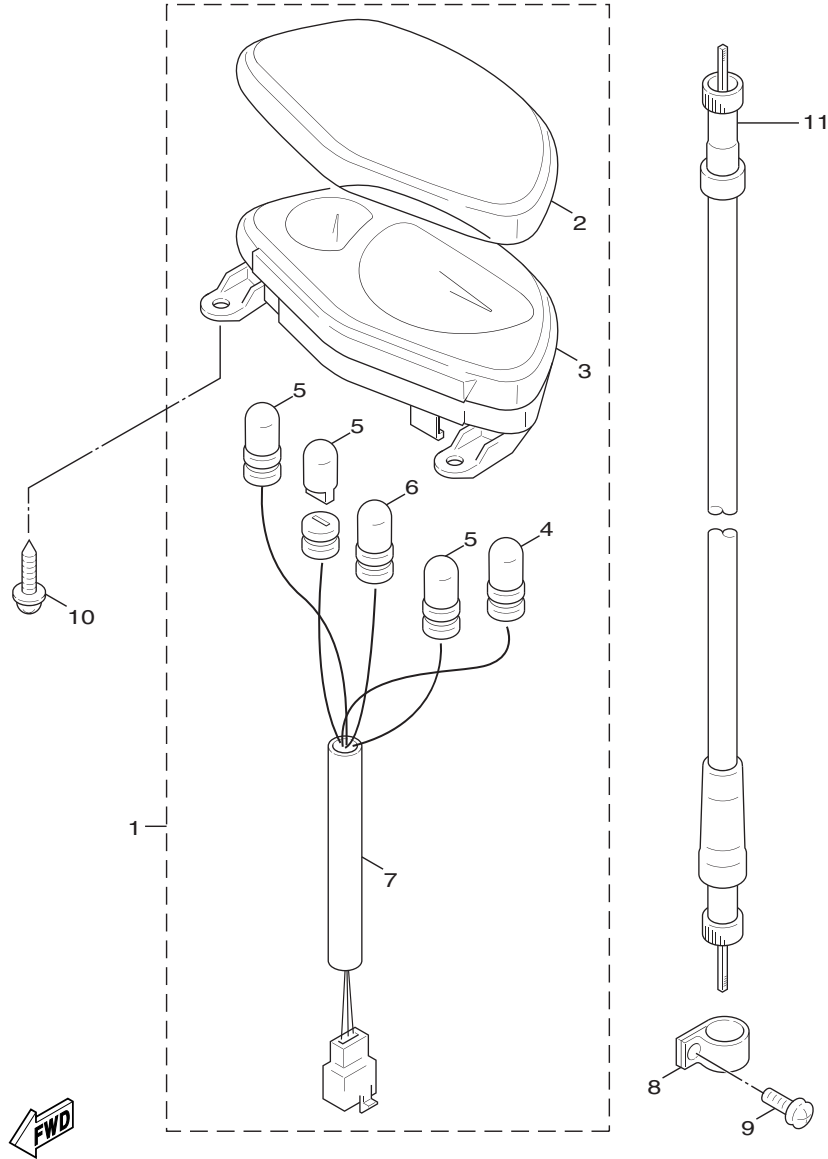

5TY1414-2311

Fig.30 計量表

項次	部品番號	英文名稱	中文名稱	用量	備註	代碼	工時
1	1P5-H3510-00	SPEEDOMETER ASSY	速度錶總成	1			
2	5ML-H353E-10	.CASE, METER UPPE	計量錶上蓋(銀)	1			
3	5ML-H353K-00	.GLASS PLATE	速度錶蓋(透明)	1			
4	1MH-H3517-00	.BULB	計量表燈泡	1			
5	3KW-H3517-00	.BULB (12V 1.7W)	計量錶燈泡	3			
6	3GF-H3517-00	.BULB (12V-1.7W)	速度錶燈泡	1			
7	1P5-H3509-00	.SOCKET CORD ASSY	燈座總成	1			
8	5ML-H3595-00	.CLAMP	夾	1			
9	5ML-H3616-00	.SCREW, TAPPING	攻螺絲	1			
10	97707-50016	SCREW, TAPPING	攻螺絲	3			
11	5ML-H3550-00	SPEEDOMETER CABLE ASSY	速度錶鋼索總成	1			

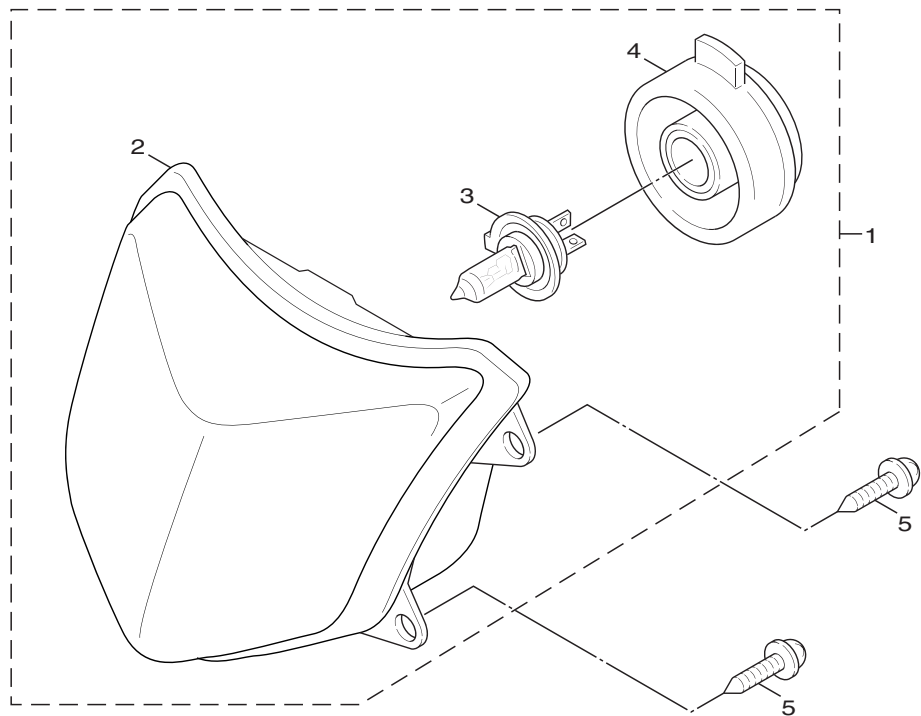

5TY1414-2320

Fig.31 前燈

項次	部品番號	英文名稱	中文名稱	用量	備註	代碼	工時
1	5TY-H4310-10	HEADLIGHT UNIT ASSY	前燈總成	1			
2	5TY-H430A-10	.HEADLIGHT UNIT ASSY	前燈單元	1			
3	3YB-H4314-00	.BULB, HEADLIGHT (12V-60/55W)	前燈泡	1			
4	5CA-H4396-00	.COVER	蓋	1			
5	97707-60020	SCREW, TAPPING	攻螺絲	4			

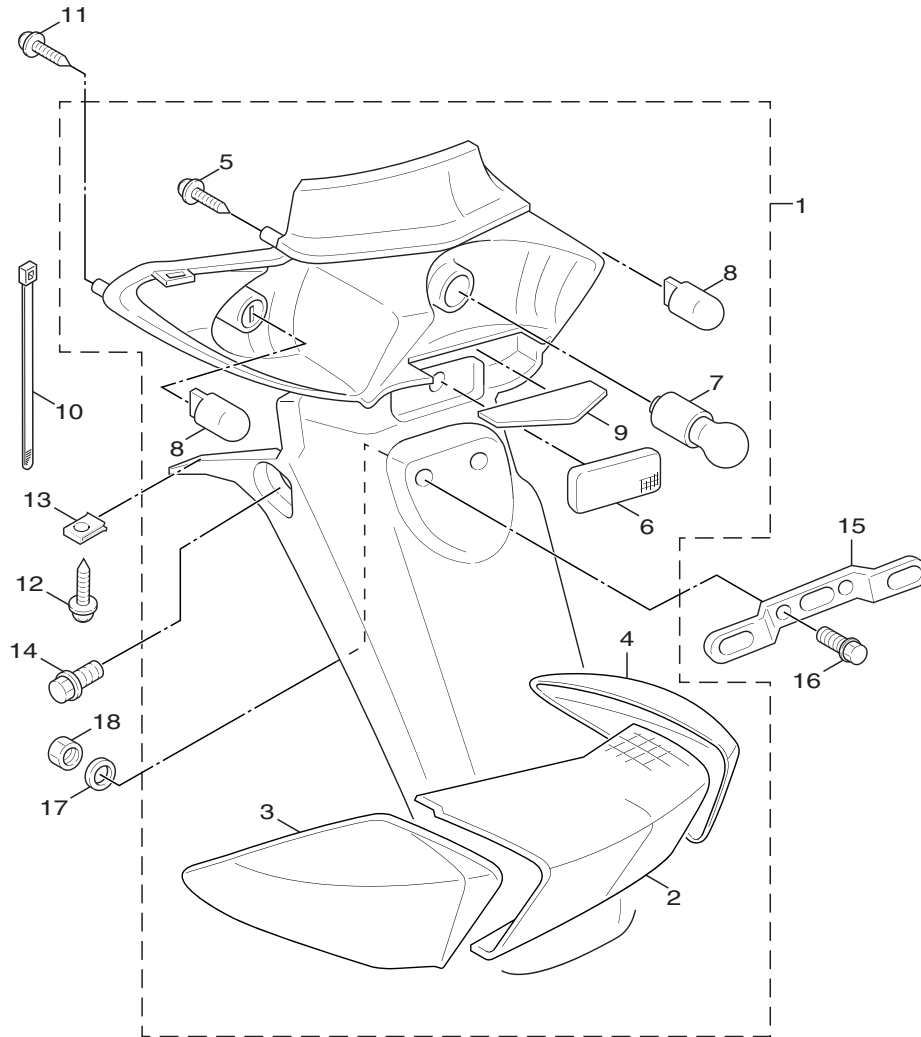

5TY1414-2332

Fig.32 後燈

項次	部品番號	英文名稱	中文名稱	用量	備註	代碼	工時
1	5TY-H4700-10	TAILLIGHT ASSY	後燈總成	1			
2	5ML-H4721-00	.LENS, TAILLIGHT	後燈燈罩	1			
3	5TY-H3332-10	.LENS, FLASHER	後方向燈燈罩1	1			
4	5TY-H3342-10	.LENS, FLASHER 2	後方向燈燈罩2	1			
5	97707-04616	.SCREW, TAPPING	攻螺絲	2			
6	5CP-H5130-01	.REAR REFLECTOR ASSY	後反射鏡總成	1			
7	4VP-H4714-00	.BULB (12V-21/5W)	後燈泡	1			
8	5NW-H3311-00	.BULB, FLASHER	方向燈泡	2			
9	5ML-F4743-00	.LENS, LICENCE LIGHT	燈殼	1			
10	90464-50802	CLAMP	夾	1			
11	97707-50016	SCREW, TAPPING	攻螺絲	6			
12	97707-50012	SCREW, TAPPING	攻螺絲	2			
13	90183-05807	NUT, SPRING	彈簧螺帽	2			
14	90109-063F1	BOLT	螺栓	2			
15	5ML-H4751-00	BRACKET, LICENSE	牌照支架	1			
16	95807-06014	BOLT, FLANGE	凸緣螺栓	2			
17	90201-06557	WASHER, PLATE	平墊圈	2			
18	95607-06100	NUT, U	自鎖螺帽	2			

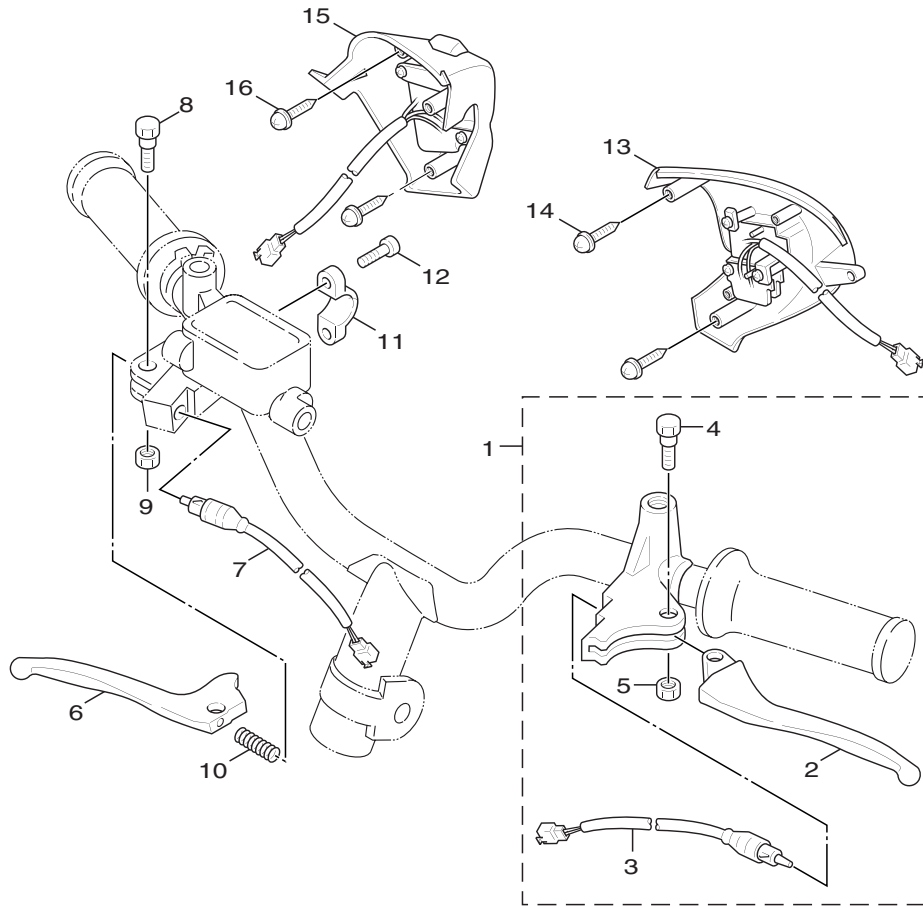

5TY1414-2340

Fig.33 把手開關、把手

項次	部品番號	英文名稱	中文名稱	用量	備註	代碼	工時
1	5ML-H2910-00	LEVER HOLDER ASSY (LEFT)	左把手控制座總成	1			
2	5ML-H3912-00	.LEVER 1	左把手	1			
3	5ML-H3980-10	.FRONT STOP SWITCH ASSY	前剎車燈開關總成	1			
4	5NV-H3945-00	.BOLT, LEVER	把手螺栓	1			
5	95607-05100	.NUT, U	自鎖螺帽	1			
6	5ML-H3922-00	LEVER 2	右把手	1			
7	5ML-H3980-00	FRONT STOP SWITCH ASSY	前剎車燈開關總成	1			
8	90109-06577	BOLT	螺栓	1			
9	95607-06100	NUT, U	自鎖螺帽	1			
10	90501-10312	SPRING, COMPRESSION	壓力彈簧	1			
11	3GF-F5867-00	BRACKET, MASTER CYLINDER	主缸支架	1			
12	91317-06025	BOLT	六角套頭螺栓	2			
13	5ML-H3973-10	SWITCH, HANDLE 3	把手開關 3	1			
14	97707-50016	SCREW, TAPPING	攻螺絲	2			
15	5TY-H3975-10	SWITCH, HANDLE 2	把手開關	1			
16	97707-50016	SCREW, TAPPING	攻螺絲	2			

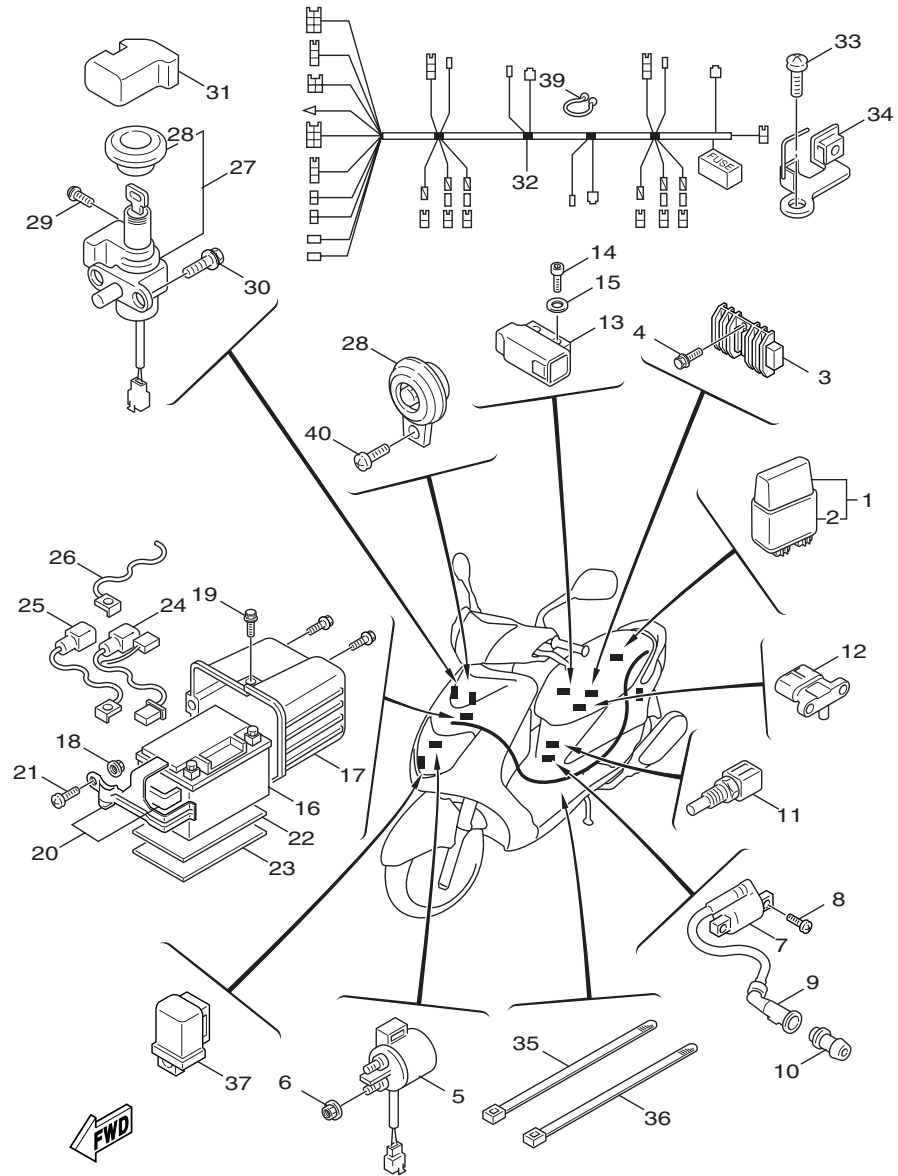

1P51414-D340

Fig.34 電裝1

項次	部品番號	英文名稱	中文名稱	用量	備註	代碼	工時
1	1P5-H591A-00	ENGINE CONTROL UNIT ASSY	引擎控制單元	1			
2	1P5-H5546-00	BAND	束帶	1			
3	5ML-H1960-00	RECTIFIER & REGULATOR ASSY	整流器調整器總成	1			
4	97607-06220	SCREW, WITH WASHER	六角螺栓附墊圈	2			
5	5ML-H1940-00	STARTER RELAY ASSY	起動繼電器	1			
6	95307-06700	NUT	六角螺帽	2			
7	1P5-H2310-00	IGNITION COIL ASSY	點火線圈總成	1			
8	98507-06016	SCREW, PAN HEAD	盤頭螺絲	2			
9	1P5-H2370-00	PLUG CAP ASSY	火星塞蓋總成	1			
10	5ML-H2372-00	SEAL, PLUG CAP	火星塞蓋封圈	1			
11	1P5-83591-00	THERMO UNIT	水箱感溫器	1			
12	1C7-82380-00	SENSOR, PRESSURE	感應器	1			
13	5VU-82576-00	EMERGENCY STOP SWITCH ASSY	緊急開關總成	1			
14	91317-04025	BOLT	六角套頭螺栓	2			
15	90201-04325	WASHER, PLATE	平墊圈	2			
16	4CB-H2100-20	BATTERY ASSY	蓄電池總成	1			
17	5ML-H212B-00	BOX, BATTERY 1	蓄電池盒	1			
18	2GF-F1535-00	NUT 1	螺帽	1			
19	90109-063F1	BOLT	螺栓	3			

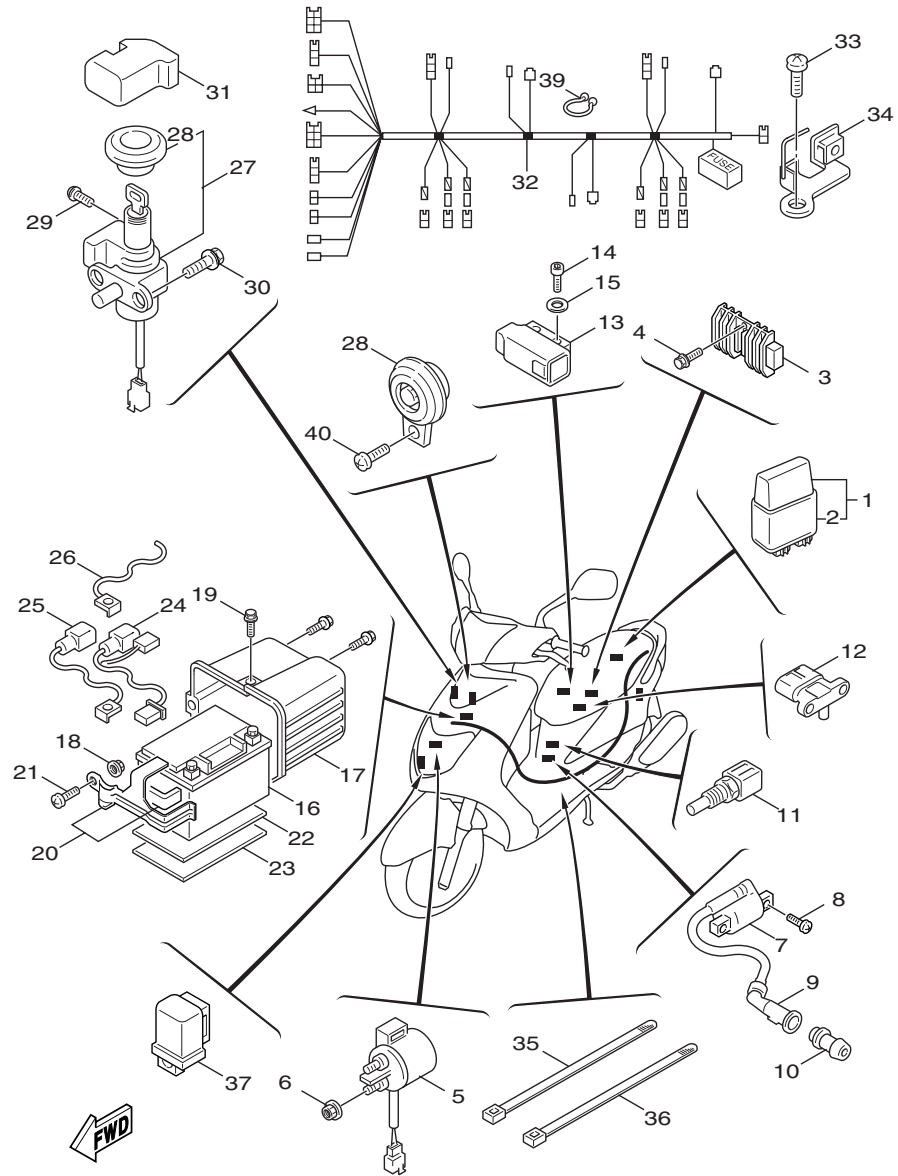

1P51414-D340

Fig.34 電裝1

項次	部品番號	英文名稱	中文名稱	用量	備註	代碼	工時
20	5ML-X8213-00	BAND ASSY	電池束帶 ASSY	1			
21	90159-06033	SCREW, WITH WASHER	螺絲附墊圈	1			
22	5ML-H2122-00	SEAT, BATTERY	蓄電池座	1			
23	5ML-H2121-00	PAD, BATTERY	蓄電池襯墊	1			
24	5ML-H2115-01	WIRE, PLUS LEAD	導線(+)	1			
25	5ML-H2116-00	WIRE, MINUS LEAD	導線(-)	1			
26	5ML-H2541-00	WIRE, LEAD	導線	1			
27	5UA-H2501-01	MAIN SWITCH STEERING LOCK	主開關舵鎖總成	1			
28	5UA-W8250-01	.MAIN SW. IMMOBILIZER KIT	.主開關蓋組(附鑰匙)	1			
29	97607-05212	SCREW, WITH WASHER	六角螺絲附墊圈	1			
30	98507-06014	SCREW, PAN HEAD	平頭螺絲	2			
31	5ML-H2155-01	BAND	束帶	1			
32	1P5-H2590-00	WIRE HARNESS ASSY	電線總成	1			
33	95707-06500	NUT, FLANGE	螺絲	2			
34	5ML-H2915-01	HOLDER, LEVER UNDER	固定座	1			
35	90464-20809	CLAMP	夾	2			
36	90464-12812	CLAMP	夾	2			
37	5CP-H3350-00	FLASHER RELAY ASSY	方向斷續器總成	1			
38	5ML-H3371-00	HORN	喇叭	1			

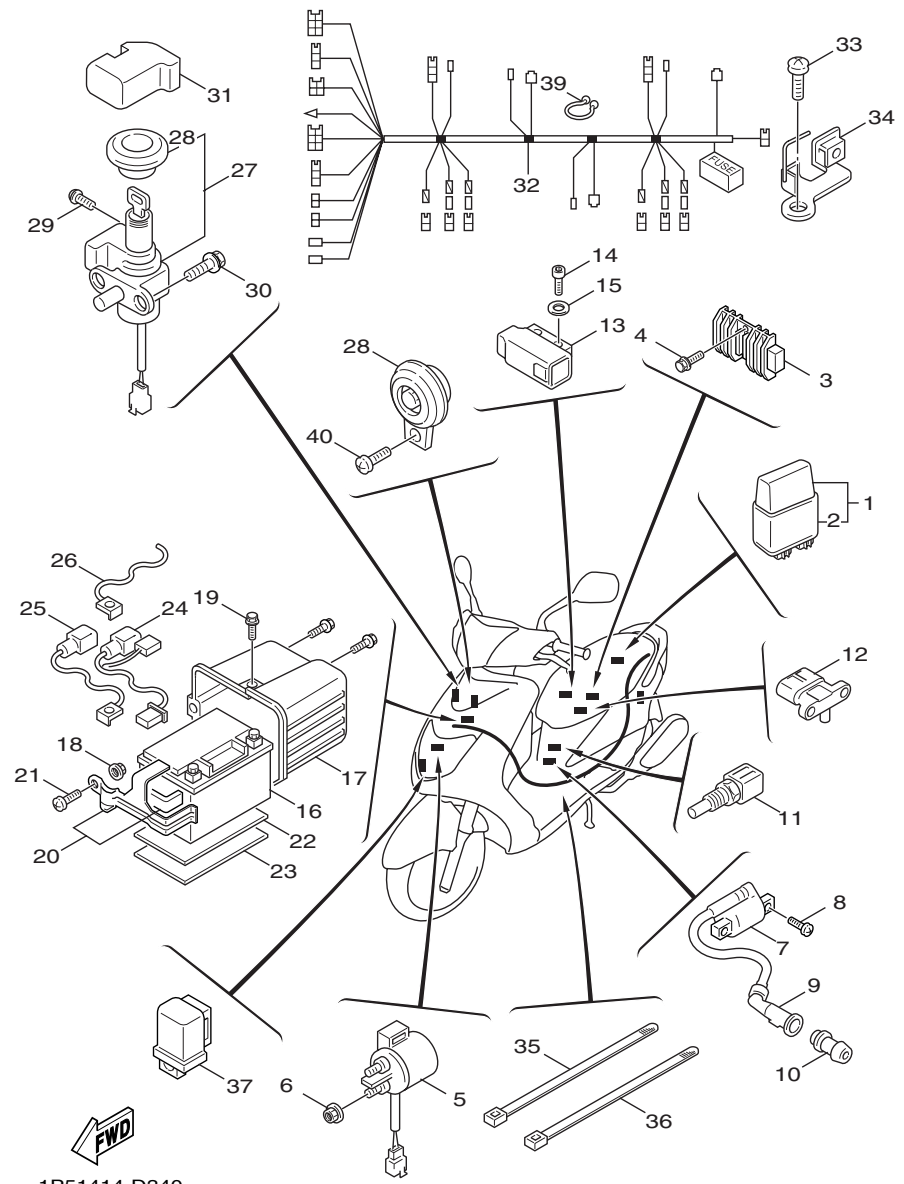

1P51414-D340

Fig.34 電裝1

項次	部品番號	英文名稱	中文名稱	用量	備註	代碼	工時
39	90464-16801	CLAMP	夾	1			
40	98507-06010	SCREW, PAN HEAD	盤頭螺絲	1			

## 部品番號索引

部品番號	項次	部品番號	項次	部品番號	項次	部品番號	項次	部品番號	項次	部品番號	項次
1P5-E1102-00	1- 1	5ML-E2658-00	4- 6	4CW-E4766-00	7- 3	5TY-E5524-00	9- 1	5ML-F1415-00	12-12	4X6-F2216-00	15- 8
5ML-E111F-00	3-23	5ML-E2659-00	4- 7	5JS-E4779-00	7- 4	5ML-E5532-00	9-10	5ML-F1420-01	12- 2	5TY-F2220-20	15-10
5ML-E1145-00	3-14	5ML-E2668-00	4- 2	5ML-E4803-00	7-23	5LW-E5538-00	9- 3	5ML-F1480-10	12- 6	5ML-F2417-00	13-11
4CW-E1155-00	1-11	5ML-E2682-00	4-14	5ML-E4806-00	7-28	5LW-E5570-11	9- 5	3UH-F1481-00	12- 3	5TY-F3100-21	16- 1
5ML-E1160-00	1- 7	5ML-E3300-00	5- 1	5ML-E4815-00	7-18	5ML-E5601-00	9-14	5ML-F1481-00	12-10	5TY-F3100-30	16- 2
5ML-E1165-00	1- 9	5ML-E3324-00	2- 9	5ML-E4871-00	7-19	5ML-E5620-00	9-19	5ML-F151B-00	13- 7	5TY-F3102-00-35	16- 3
5ML-E1181-00	1-19	5ML-E3325-00	5- 5	5ML-E4883-00	7-21	5TY-E5645-00	9-12	5ML-F1511-00-GE	13- 1	5TY-F3102-30	16- 4
5ML-E1185-00	1- 8	5ML-E3411-00	5- 9	5ML-E4884-00	7-25	5ML-E5650-00	9- 6	5ML-F1511-00-P5	13- 2	5TY-F3103-00-35	16-19
5ML-E1186-00	1-14	5ML-E3416-00	8-12	5ML-E4885-00	7-30	5ML-E5657-00	10-13	5ML-F1511-00-P8	13- 3	5TY-F3103-30	16-20
5ML-E1351-01	1-24	5ML-E3452-00	2- 7	1P5-E4987-00	1-25	5ML-E5659-00	9-21	2GF-F1535-00	34-18	5TY-F311E-00	16-31
5ML-E1391-00	1-28	5ML-E3475-00	5- 6	5ML-E5111-00	8- 1	5ML-E5670-00	9-22	5ML-F1541-00	12-33	5TY-F3110-00	16-14
5ML-E1392-00	1-29	1P5-E3542-00	7-31	5ML-E5113-00	8-39	5ML-E5673-00	9-23	5ML-F1544-01	12- 9	5TY-F3110-00	16-30
5ML-E1400-01	2- 1	5ML-E3556-00	6- 9	5ML-E5121-01	8- 2	5ML-E6111-01	10- 1	5ML-F1552-00	13- 6	5ML-F3126-00-35	16- 5
5ML-E1422-00	2- 6	3KW-E3569-00	4- 3	5ML-E5158-00	8-27	4CW-E6611-00	10- 4	5TY-F1569-00	25-28	5ML-F3126-30	16- 6
5ML-E1603-00	2-14	1P5-E3575-00	6-29	5ML-E5191-00	8-28	1P5-E6620-01	10-26	5ML-F162H-00	12-24	5ML-F3136-00-35	16-21
5ML-E1631-10	2-11	5CA-E3575-20	6-17	5ML-E5328-00	8-51	1P5-E6626-00	10-27	5ML-F162J-00	12-26	5ML-F3136-30	16-22
5LW-E1633-00	2-12	1P5-E3585-00	6- 1	5ML-E5338-00	8-50	5ML-E7211-01	11- 6	5CA-F1639-00	13-13	5TY-F3141-00	16-12
5LW-E1651-00	2- 5	5ML-E3595-00	6- 8	5ML-E5351-00	5- 8	5ML-E7410-01	11- 1	5ML-F1639-00	12-34	5TY-F3141-00	16-28
5ML-E1681-00	2- 3	1P5-E3733-00	6-15	5ML-E5362-00	8-40	5ML-E7421-01	11- 5	5ML-F1711-00	14- 1	5TY-F3145-00	16- 8
5ML-E2111-00	3- 1	5ML-E3769-00	8-41	4Y4-E5363-00	8-15	4HP-E7611-00	10-17	5ML-F173B-20	14- 7	5TY-F3145-00	16-24
5ML-E2119-00	3- 3	1P5-E3895-00	6- 4	5CA-E5371-00	8- 4	5ML-E7620-02	10- 7	5ML-F1732-00	14- 8	4TE-F3147-00	16-16
5ML-E2121-00	3- 2	1P5-E4291-00	6-13	5ML-E5404-00	8-42	5ML-E7623-00	10-10	5ML-F1732-00	14-17	4TE-F3147-00	16-32
5HK-E2156-00	3-11	1P5-E4408-00	6-19	5ML-E5407-00	8-47	5ML-E7632-00	10- 9	5TY-F1732-00	14-23	5TY-F3156-00	16- 7
4CW-E2157-00	3-26	1P5-E4410-00	6-18	5ML-E5411-00	8-22	5TY-E7644-01	10-25	5TY-F1735-00	14-29	5TY-F3156-00	16-23
5FM-E2159-00	3- 9	5TY-E442G-00	6-23	5ML-E5417-00	8-31	5ML-E7653-00	10-11	5ML-F174B-20	14-16	3UH-F3158-00	16-13
5ML-E2170-00	3-12	5TY-E4429-00	6-26	5ML-E5421-00	8-17	4CW-E7660-01	10-19	5ML-F1746-00	14- 9	3UH-F3158-00	16-29
5LW-E2176-00	3-13	5TY-E443E-00	6-24	5ML-E5422-00	8-26	4CW-E7664-00	10-23	5ML-F1753-01	17-34	5TY-F3170-00	16-11
5ML-E2210-00	3-19	5TY-E4435-00	6-27	5ML-E5451-00	8-23	4KP-E7670-00	10-20	5ML-F176M-00	14-11	5TY-F3170-00	16-27
4DH-E2213-01	3-21	5JS-E4445-00	7- 5	5ML-E5453-00	8-34	1P5-F1110-00-33	12- 1	5ML-F176M-00	14-19	3UH-F3181-00	16- 9
5ML-E2231-00	3-17	5TY-E4449-00	6-28	5ML-E5455-00	8-29	5ML-F1161-01	12-14	5ML-F176M-00	14-25	3UH-F3181-00	16-25
4CW-E2232-00	3-20	5TY-E4451-00	6-21	5ML-E5461-00	8-18	1P5-F117G-00	12-32	5ML-F176M-00	14-30	5TY-F319U-00	16-10
5ML-E2241-00	3-18	5TY-E4476-00	6-22	5ML-E5471-00	8-45	5ML-F1208-00	12-30	5ML-F1779-00	24- 4	5TY-F319U-00	16-26
5TY-E2611-00	4- 9	5ML-E4610-00-98	7- 1	5ML-E5472-00	8-46	5ML-F1268-00	12-31	5CA-F1823-00	25-34	5TY-F3191-00	16-18
5ML-E2651-00	4- 1	5JS-E4617-00	7- 7	4DM-E5481-00	8-52	1P5-F1359-00	12-37	5ML-F2171-00	15- 1	5TY-F3191-00	16-34
5ML-E2652-00	4- 4	5TY-E4708-00	7- 2	5ML-E5481-00	8-25	1P5-F1374-00	12-35	5TY-F2210-20	15- 9	5TY-F3192-00	16-15
5ML-E2653-00	4-11	5JS-E4759-00	7- 6	5CA-E5521-00	9- 8	5ML-F139X-00	18-20	4X6-F2216-00	8- 3	5ML-F3317-00	16-39

## 部品番號索引

部品番號	項次	部品番號	項次	部品番號	項次	部品番號	項次	部品番號	項次	部品番號	項次
5TY-F3340-10	16-35	5ML-F4812-00-P5	18-13	4DH-F6199-01	24-6	5ML-F8457-00	12-29	1P5-H3509-00	30-7	5UA-W8250-01	34-28
5TY-F3346-00	16-36	5ML-F4812-00-P8	18-14	5ML-F6234-00	26-10	5ML-H1410-00	27-2	1P5-H3510-00	30-1	5TY-X1543-00	8-49
5TY-F3356-00	16-17	5ML-F5168-00-P0	19-2	5ML-F6240-00	22-6	1P5-H1450-00	27-1	1MH-H3517-00	30-4	5ML-X2161-00	13-12
5TY-F3356-00	16-33	5ML-F5168-00-35	19-1	5ML-F6241-00	22-5	5ML-H1800-00	28-1	3GF-H3517-00	30-6	5ML-X217L-00-P6	14-22
1MH-F3411-00	16-37	5ML-F5181-00	19-10	5ML-F6270-01	22-7	3KW-H1801-00	28-3	3KW-H3517-00	30-5	5ML-X217L-00-35	14-21
4TE-F3416-00	16-46	5ML-F5183-00	19-3	5TY-F6280-10	26-12	3UH-H1828-01	28-5	5ML-H353E-00	30-2	5ML-X217M-00-P6	14-28
4VP-F3418-00	16-49	3UH-F5190-11	19-12	5TY-F6290-10	26-13	5ML-H183G-00	28-7	5ML-H353K-00	30-3	5ML-X217M-00-35	14-27
3KW-F3462-00	16-38	5ML-F5326-00	21-14	1P5-F6311-00	22-8	5ML-H1940-00	34-5	5ML-H3550-00	30-11	5ML-X2172-00-GE	14-4
1P5-F4110-00-33	17-1	4VP-F533A-00	21-11	5ML-F6351-01	22-11	5ML-H1960-00	34-3	5ML-H3595-00	30-8	5ML-X2172-00-P8	14-5
5ML-F4115-00	17-4	5ML-F5338-00-P0	21-2	5ML-F637G-00	22-15	4CB-H2100-20	34-16	5ML-H3616-00	30-9	5ML-X2172-10-P5	14-6
5ML-F414A-00	17-33	5ML-F5338-00-35	21-1	5ML-F637H-00	22-17	5ML-H2115-01	34-24	5ML-H3912-00	33-2	5ML-X2173-00-GE	14-13
5TY-F4170-00	17-37	5ML-F5351-00	21-10	5ML-F7113-00	24-14	5ML-H2116-00	34-25	5ML-H3922-00	33-6	5ML-X2173-00-P8	14-14
5ML-F4180-00	17-25	5CA-F5355-00	21-12	5CA-F7114-00	24-20	5ML-H212B-00	34-17	5NV-H3945-00	33-4	5ML-X2173-10-P5	14-15
5ML-F4181-00	17-2	5ML-F5377-00	21-17	5ML-F7114-00	24-9	5ML-H2121-00	34-23	5ML-H3973-10	33-13	5ML-X2533-00	21-7
5ML-F4183-00	17-3	5ML-F580U-00	20-3	5ML-F7117-00	24-10	5ML-H2122-00	34-22	5TY-H3975-10	33-15	5ML-X2611-00	22-1
5ML-F4280-00	17-16	5ML-F582U-00	20-1	5ML-F7121-00	24-13	5ML-H2129-00	25-23	5ML-H3980-00	33-7	5ML-X2711-00	24-8
5ML-F4313-00	17-23	5AG-F5845-00	20-11	5ML-F7254-00	24-16	5ML-H2155-01	34-31	5ML-H3980-10	33-3	5ML-X2831-00-6X	25-1
5TY-F4314-00	17-29	5ML-F5852-00	23-4	5TY-F7311-00	24-17	1P5-H2310-00	34-7	5TY-H430A-10	31-2	5ML-X2831-00-7X	25-2
5TY-F4315-00	17-42	3GF-F5854-00	23-3	5ML-F7481-00	24-1	1P5-H2370-00	34-9	5TY-H4310-10	31-1	5ML-X2831-00-8X	25-3
5ML-F4316-00	17-11	1MH-F5862-00	23-7	5ML-F7483-00	24-7	5ML-H2372-00	34-10	3YB-H4314-00	31-3	5ML-X2834-00-P8	25-27
5ML-F4317-00	17-13	3GF-F5867-00	33-11	5ML-F8100-00	12-41	5UA-H2501-01	34-27	5CA-H4396-00	31-4	5ML-X2834-00-35	25-26
5ML-F4318-00	17-35	5ML-F5867-00	23-6	5JS-F8257-40	25-21	5ML-H2541-00	34-26	5TY-H4700-10	32-1	5ML-X2838-00	25-37
1P5-F4322-00	17-39	5ML-F5870-00	23-1	5ML-F8312-01	25-14	1P5-H2590-00	34-32	4VP-H4714-00	32-7	5ML-X8213-00	34-20
5ML-F4339-00	17-5	5ML-F5872-00	23-9	5ML-F8313-00	25-16	5ML-H2910-00	33-1	5ML-H4721-00	32-2	5ML-Y1310-10	1-23
3UH-F4376-00	17-31	5ML-F5875-00	23-12	1P5-F8315-00	25-4	5ML-H2915-01	34-34	5ML-H4751-00	32-15	5ML-11133-10	1-2
5ML-F4602-00	17-22	5ML-F5876-00	23-14	1P5-F8315-10	25-5	5TY-H331J-00	29-3	5CP-H5130-01	32-6	5ML-11134-10	1-3
5ML-F4723-00	18-10	5ML-F5887-00	23-16	1P5-F834C-00	25-29	5TY-H331R-00	29-8	1P5-H5546-00	34-2	5ML-12113-00	3-4
5UA-F4726-00	18-3	5NW-F5914-00	20-7	1P5-F834C-10	25-30	5TY-H3310-10	29-1	1P5-H591A-00	34-1	5ML-12117-00	3-6
5ML-F473R-01	18-6	5NW-F5919-00	20-9	5ML-F834E-00	25-10	5NW-H3311-00	32-8	5NW-W0041-00	23-2	1AA-12118-00	3-5
5ML-F473T-00	18-8	5NW-F5919-10	20-10	5FM-F8349-00	25-20	5SK-H3311-00	29-2	5NW-W0045-00	20-8	5ML-12151-00	3-7
5TY-F4730-10	18-1	5ML-F6113-00	22-2	5ML-F836T-00	25-38	5SK-H3311-00	29-7	5NW-W0047-00	20-5	5ML-12161-00	3-8
5ML-F4743-00	32-9	5ML-F6143-01-GE	26-1	5ML-F836U-00	25-12	5TY-H3320-10	29-6	5AG-W0048-00	20-6	1P5-13750-00	6-12
5ML-F475M-01	18-2	5ML-F6143-01-P3	26-2	5ML-F8372-00	25-13	5TY-H3322-10	32-3	5NW-W0057-00	20-4	1P5-13907-00	6-31
5ML-F478E-00	18-18	5ML-F6143-01-P7	26-3	5ML-F838N-00	25-32	5TY-H3342-10	32-4	5ML-W1141-00	2-2	1P5-13930-00	6-2
4UE-F4780-02	18-16	5ML-F6145-00	26-8	5ML-F838R-00	25-33	5CP-H3350-00	34-37	5TY-W1442-01	6-20	4DH-14613-00	7-13
5ML-F4812-00-GE	18-12	3GF-F6199-00	24-5	1P5-F842M-00	12-28	5ML-H3371-00	34-38	5ML-W8180-00	28-2	5ML-17641-00	10-16

## 部品番號索引

部品番號	項次	部品番號	項次	部品番號	項次	部品番號	項次	部品番號	項次	部品番號	項次
156-2341E-00	16-42	90116-08806	1-4	90185-10801	22-4	90387-062M9	13-15	90465-13275	12-25	90508-32609	9-15
22F-2341E-00	16-45	90119-06821	13-8	90185-14124	21-5	90387-062M9	25-39	90465-13275	12-27	91317-04025	34-14
22F-23411-01	16-44	90119-06821	24-2	90201-04325	34-15	90387-067N5	25-9	90467-07800	6-6	91317-06012	3-24
156-23412-00	16-41	90119-06856	17-6	90201-06055	7-8	90387-068F9	4-5	90467-08003	17-24	91317-06016	3-22
22F-23412-01	16-43	90119-06857	4-10	90201-06072	17-18	90387-06819	8-43	90467-08003	17-41	91317-06025	23-8
5VU-24135-00	17-10	90119-08821	18-15	90201-06557	32-17	90387-07598	17-19	90467-08075	17-40	91317-06025	33-12
5CA-2414G-00	17-8	90149-08814	20-2	90201-077F5	5-3	90387-125J1	19-11	90467-08092	6-5	91317-06030	9-20
5CA-24491-00	17-7	90154-06807	13-4	90201-08609	1-16	90387-153N8	15-7	90467-08092	7-32	91317-06100	1-22
1C7-82380-00	34-12	90159-05028	26-5	90201-08810	24-12	90387-15423	15-5	90467-09006	17-30	91810-14807	1-20
5VU-82576-00	34-13	90159-05802	26-6	90201-101J1	7-15	90387-16801	10-12	90467-10041	17-32	91810-14807	1-21
1P5-83591-00	34-11	90159-06033	34-21	90201-101J1	15-14	90401-10805	23-10	90467-10041	17-36	91810-14807	8-7
90101-06291	21-13	90159-06822	25-22	90201-10118	23-11	90430-08816	8-14	90467-10041	17-44	91810-14807	8-19
90101-10875	15-12	90169-05001	25-24	90201-105A2	12-5	90445-32800	24-22	90467-11106	17-43	93101-21170	10-8
90105-06806	8-38	90170-05800	3-10	90201-105A2	12-8	90446-13803	8-5	90467-12052	8-6	93102-17853	19-4
90105-06807	8-37	90170-36279	10-28	90201-108A3	9-9	90450-53061	25-35	90467-13042	1-26	93102-19293	8-32
90105-06808	8-8	90176-08816	1-17	90201-12172	1-5	90450-60001	17-12	90467-13813	6-25	93102-22800	10-3
90105-06809	8-36	90179-06843	22-12	90201-12172	8-54	90461-15801	17-26	90467-15012	7-27	93102-22843	8-11
90105-06810	8-9	90179-08804	7-14	90201-12688	27-5	90464-07800	12-16	90467-16829	7-26	93102-26852	11-11
90105-06817	8-10	90179-12248	27-6	90201-144M8	10-6	90464-09801	12-17	90467-20810	17-15	93104-41801	10-21
90105-08121	15-11	90179-14427	10-5	90201-155G5	9-17	90464-11801	12-18	90468-08812	7-22	93106-26823	15-4
90105-08835	7-17	90179-25615	16-47	90201-15803	11-2	90464-12812	22-10	90468-08812	17-14	93109-28811	15-3
90105-10036	22-3	90183-05807	13-10	90201-16802	9-4	90464-12812	22-19	90468-12007	25-18	93210-058H0	25-19
90105-10638	20-12	90183-05807	14-10	90201-16802	10-15	90464-12812	34-36	90480-01326	17-21	93210-09859	21-16
90109-063F1	7-29	90183-05807	14-18	90201-20276	21-6	90464-13800	7-34	90480-10332	7-10	93210-14802	21-18
90109-063F1	17-38	90183-05807	14-24	90202-26142	16-48	90464-16039	12-23	90480-12497	4-15	93210-14805	8-16
90109-063F1	18-11	90183-05807	14-31	90208-12050	10-14	90464-16801	34-39	90480-13398	25-8	93210-15862	3-25
90109-063F1	25-36	90183-05807	17-28	90208-15801	11-3	90464-16803	12-21	90480-14810	7-11	93210-26668	28-6
90109-063F1	32-14	90183-05807	18-7	90208-25800	11-7	90464-18803	12-20	90480-18290	17-20	93210-27800	6-10
90109-063F1	34-19	90183-05807	24-3	90240-05047	25-17	90464-20803	7-33	90501-10312	33-10	93210-29800	5-11
90109-06577	33-8	90183-05807	25-6	90241-10015	18-5	90464-20803	12-19	90501-16004	5-10	93210-43800	10-22
90109-06876	13-5	90183-05807	25-25	90249-12008	22-13	90464-20809	34-35	90501-16801	22-14	93210-54801	1-15
90109-10005	24-18	90183-05807	26-4	90269-06803	26-11	90464-23811	6-33	90501-43801	10-24	93210-55669	28-4
90110-06813	8-20	90183-05807	32-13	90280-03045	2-10	90464-23811	12-40	90506-13800	21-8	93210-71462	1-12
90110-06815	8-21	90185-10110	24-19	90340-12802	8-53	90464-26800	12-39	90506-16802	21-9	93211-07801	8-33
90111-06801	7-9	90185-10801	12-4	90380-15817	9-16	90464-50802	32-10	90506-26803	24-21	93306-003Y4	8-55
90113-06803	1-6	90185-10801	12-11	90387-061N6	7-12	90465-13275	12-22	90506-40800	24-15	93306-201Y7	19-5

## 部品番號索引

部品番號	項次	部品番號	項次	部品番號	項次	部品番號	項次	部品番號	項次	部品番號	項次
93306-20324	10-29	95607-12200	19- 9	97607-06220	34- 4	98507-06016	27- 3				
93306-204YH	11-10	95707-06500	7-20	97607-06225	27- 4	98507-06016	34- 8				
93306-27210	10- 2	95707-06500	18- 4	97707-04616	32- 5	98780-04012	23- 5				
93306-301YA	19- 6	95707-06500	25-11	97707-50012	14- 2	98907-06016	8-44				
93306-30113	11-12	95707-06500	25-40	97707-50012	14- 3	98907-06020	8-48				
93306-302X1	15- 6	95707-06500	34-33	97707-50012	14-12	99001-05600	5- 4				
93306-303Y8	11- 9	95707-10500	21-15	97707-50012	14-20	99009-15400	9-18				
93306-37211	2- 8	9580L-06020	16-40	97707-50012	14-26	99009-25400	11- 8				
93310-450X2	9- 2	95807-06010	12-13	97707-50012	14-32	99480-05010	8-35				
93310-52809	2- 4	95807-06010	12-15	97707-50012	18- 9						
93311-315Y2	11- 4	95807-06010	12-36	97707-50012	25-31						
93315-110Y6	9- 7	95807-06012	22-16	97707-50012	25-41						
93450-16068	2-13	95807-06012	22-18	97707-50012	29- 5						
93602-13832	5- 2	95807-06012	23-13	97707-50012	29-10						
93610-20800	8-24	95807-06014	23-15	97707-50012	32-12						
93900-00805	19- 8	95807-06014	23-17	97707-50014	17-27						
93900-00805	21- 4	95807-06014	32-16	97707-50016	13- 9						
94111-12803	19- 7	95807-06016	18-17	97707-50016	25- 7						
94112-12804	21- 3	95807-06030	6-30	97707-50016	25-15						
94568-75094	3-16	95817-06025	6- 3	97707-50016	26- 7						
94700-00840	1-18	95817-08016	3-15	97707-50016	26- 9						
95027-06010	8-30	95817-08016	8-13	97707-50016	29- 4						
95027-06012	6- 7	95817-10035	7-16	97707-50016	29- 9						
95027-06012	9-11	95827-06021	22-18	97707-50016	30-10						
95027-06012	9-13	95827-06025	17-17	97707-50016	32-11						
95027-06014	6-14	95827-08040	15- 2	97707-50016	33-14						
95027-06016	1-27	95827-10045	12- 7	97707-50016	33-16						
95027-06020	1-13	97007-06014	7-24	97707-60020	31- 5						
95027-06025	6-11	97027-05008	6-16	97707-60516	4-12						
95307-06700	34- 6	97027-05012	6-32	97707-60530	4- 8						
95307-10800	15-13	97027-05012	12-38	98507-05010	18-19						
95307-12700	10-18	97507-05520	17- 9	98507-05010	22- 9						
95604-08200	24-11	97507-06525	28- 8	98507-05020	5- 7						
95607-05100	33- 5	97527-06512	1-10	98507-06010	34-40						
95607-06100	32-18	97607-05212	34-29	98507-06014	13-14						
95607-06100	33- 9	97607-06220	4-13	98507-06014	34-30						

管理番號 1P51-414C1

台灣山葉機車工業股份有限公司 部品部

2004.08.3.0 \* 1 30