

YAMAHA



零件手冊

XC50FA (13P6)

序言

7. 適用編號

車台編號

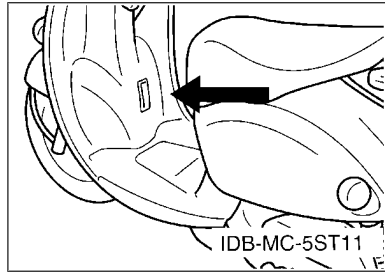

引擎編號

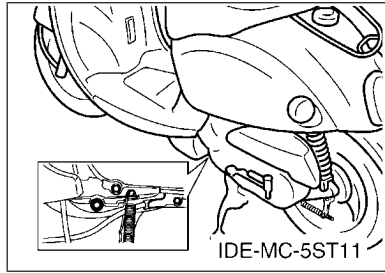

8. 顏色代碼 (記號(*)列出機種顏色)

簡稱	顏色 (英文)	顏色	顏色番號
DRMT	DULL RED METALLIC T	粉紅	1162
FS	FAIRY SILVER	銀	001V
LGB	LOW GLOSS BLACK	平光黑	0098
S3	SILVER 3	銀	0791
SL	SILVER	銀	0035
SMX	BLACK METALLIC X	黑	0903
WM1(*)	WHITE METALLIC 1	白	0233
YB	YAMAHA BLACK	山葉黑	0033

9. 適用起始打刻編號

車台編號

編號	用量欄	機種型式
LPRSA38209A200101		13P6

引擎編號

編號	用量欄	機種型式
A315E-200101		13P6

目錄

引擎部品

汽缸頭.....	1
曲軸,活塞.....	2
閥門.....	3
冷卻泵浦.....	5
散熱裝置.....	6
潤滑油泵.....	7
空氣吸入口.....	8
排氣裝置.....	10
曲軸箱.....	11
起動機構.....	13
離合器.....	14
傳動機構.....	15

車體部品

車架.....	16
擋泥蓋.....	17
側蓋.....	18
後臂.....	20
前叉.....	21
汽油箱.....	23
座墊.....	24
前輪.....	25
後輪.....	27
轉向把手,鋼索.....	28
支架,置腳踏.....	29
腳防護板.....	30
整流罩 1.....	31
發電機.....	32
起動馬達.....	33
方向燈.....	34
計量表.....	36
前燈.....	37
後燈.....	38
把手開關,把手.....	39
電裝 1.....	40
電裝 2.....	41

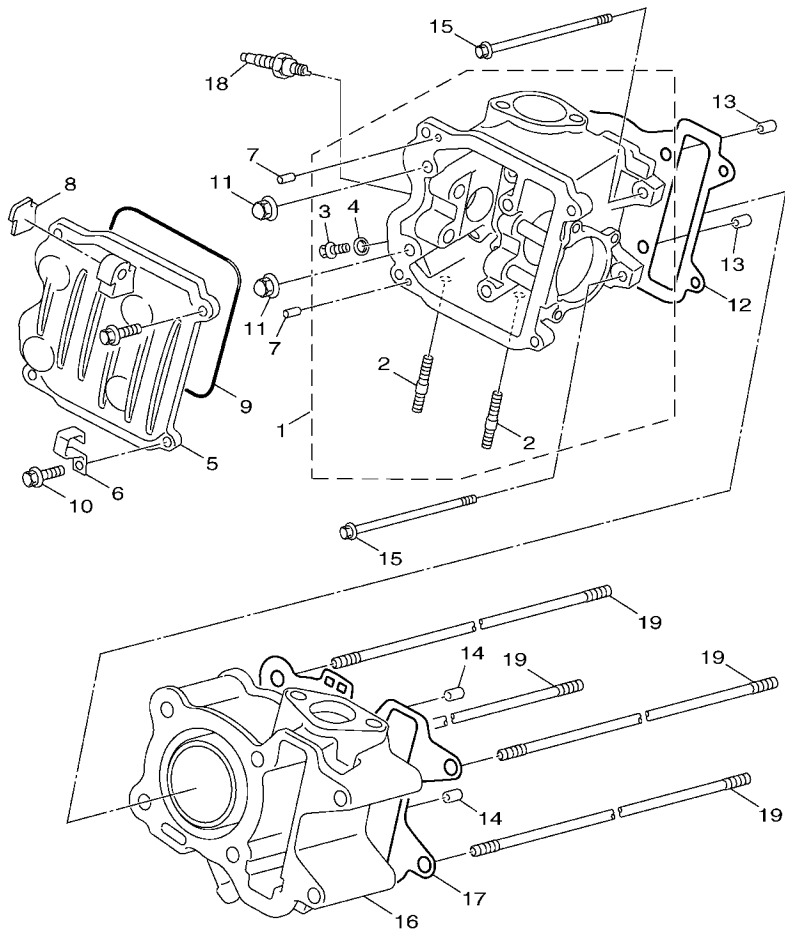
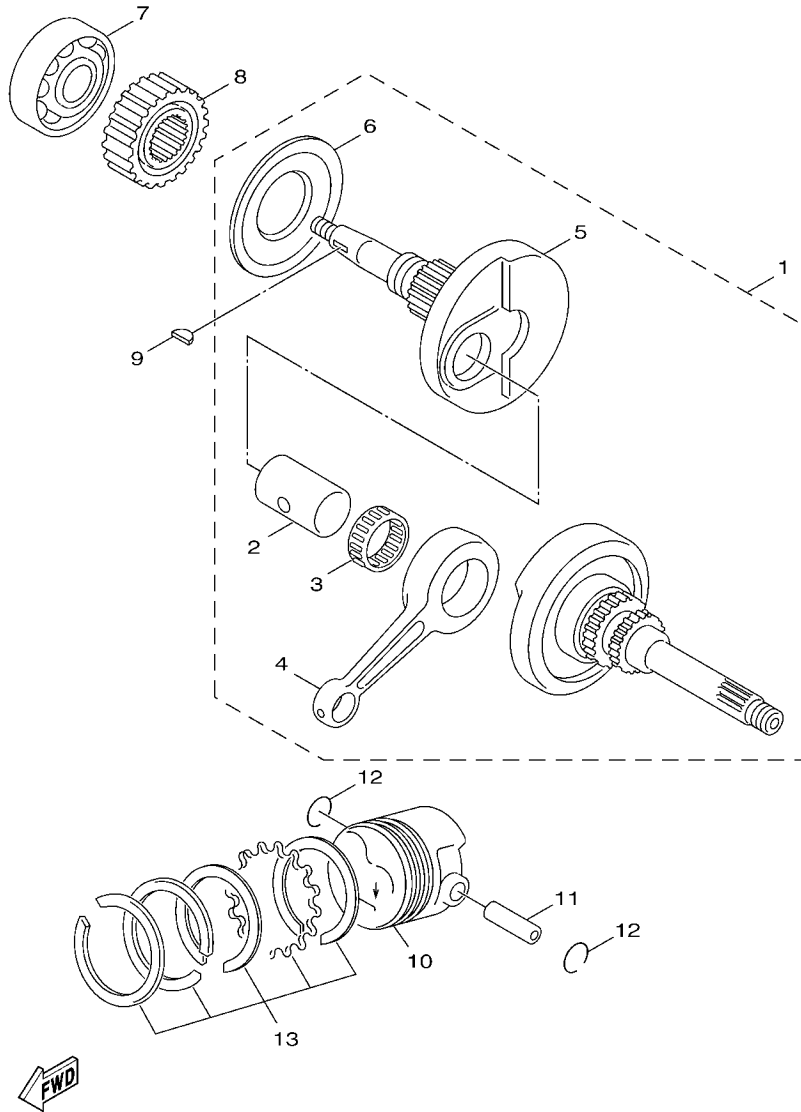

FIG. 1 汽缸頭

項次	部品番號	部品名稱	13P6				備註
1	10B-E1102-00	汽缸頭總成	1				
2	90116-08808	.雙頭螺栓	2				
3	90153-06804	.六角十字螺絲	1				
4	90430-06014	.墊片	1				
5	13P-E1191-01	汽缸蓋側蓋	1				
6	3P3-E1387-00	管	1				
7	93603-09106	定位銷	2				
8	3B3-E131M-00	蓋	1				
9	93211-18800	護油圈	1				
10	95027-06020	凸緣螺栓	4				
11	90176-06806	有蓋螺帽	4				
12	5ST-E1181-00	汽缸蓋墊片	1				
13	91810-14807	定位銷	2				
14	91810-14807	定位銷	2				
15	95027-06080	凸緣螺栓	2				
16	3B3-Y1310-00	汽缸組	1				
17	5ST-E1351-10	汽缸墊片	1				
18	94700-00840	火星塞	1				
19	5ST-E1391-00	雙頭螺栓 1	4				



15P1300-F011



5ST2414-C021

FIG. 2 曲軸,活塞

項次	部品番號	部品名稱	13P6				備註
1	5ST-E1400-11	曲軸	1				
2	5ST-E1681-01	.曲軸銷	1				
3	93310-420X0	.軸承	1				
4	5ST-E1651-10	.連桿	1				
5	5ST-E1422-10	.右曲軸	1				
6	5ST-E3452-00	.蓋	1				
7	93306-205XP	軸承	1				
8	5ST-E3324-00	驅動齒輪	1				
9	90280-03045	半圓鍵	1				
10	3B3-E1631-00	活塞	1				
11	5ST-E1633-00	銷	1				
12	93450-10823	夾環	2				
13	5ST-E1603-00	活塞環組	1				

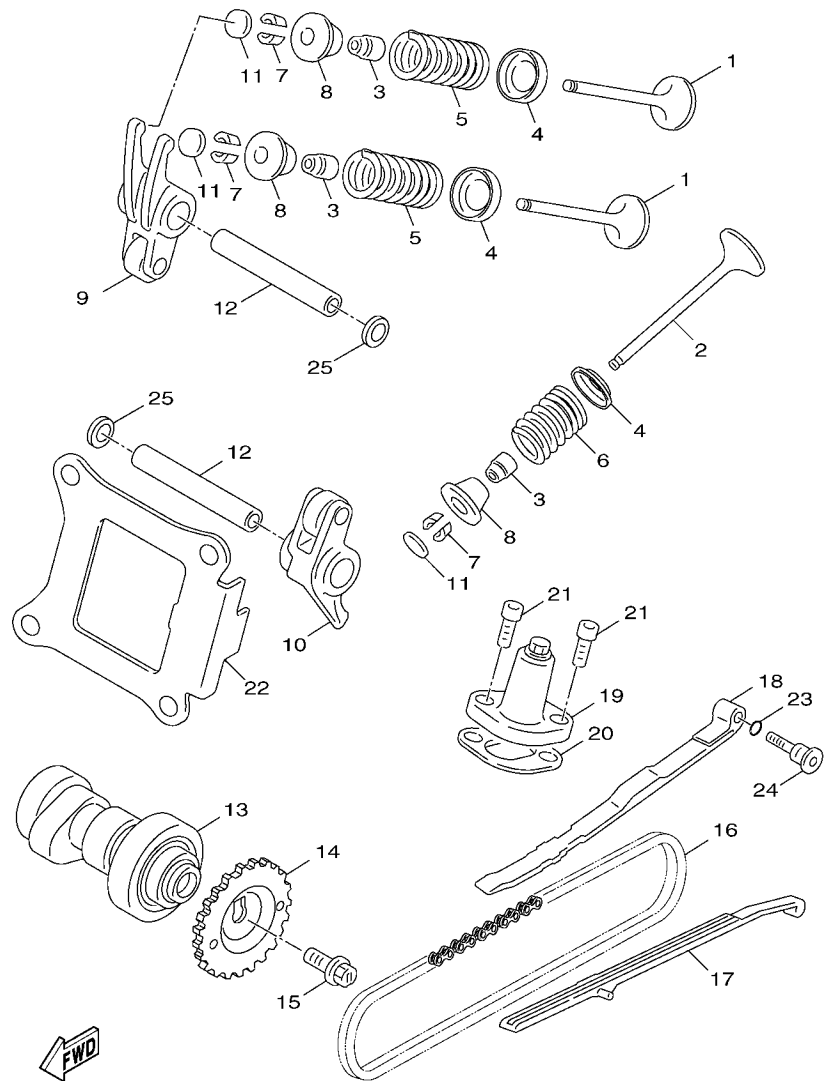

3P31010-F030

FIG. 3 閥門

項次	部品番號	部品名稱	13PF				備註
1	5ST-E2111-00	進氣閥	2				
2	5ST-E2121-00	排氣閥	1				
3	5ST-E2119-00	氣門桿油封	3				
4	5ST-E2116-00	閥門彈簧座	3				
5	5ST-12113-00	彈簧	2				
6	5ST-12114-00	外閥門彈簧	1				
7	1HX-12118-00	閥門銷	6				
8	5ST-E2117-00	閥門彈簧鎖扣	3				
9	1P4-E2151-00	閥門搖臂	1				
10	1P4-E2161-00	搖臂	1				
11	5ST-E2168-00	閥門墊片	3				UR
	5ST-E2168-20	閥門墊片	3				UR
	5ST-E2168-40	閥門墊片	3				UR
	5ST-E2168-60	閥門墊片	3				UR
	5ST-E2168-80	閥門墊片	3				UR
	5ST-E2168-A0	閥門墊片	3				UR
	5ST-E2168-F0	閥門墊片	3				UR
	5ST-E2168-H1	閥門墊片	3				UR
	5ST-E2168-K1	閥門墊片	3				UR
	5ST-E2168-M1	閥門墊片	3				UR
	5ST-E2168-R1	閥門墊片	3				UR
	5ST-E2168-U1	閥門墊片	3				UR
	5ST-E2168-W1	閥門墊片	3				UR
	5ST-E2168-Y1	閥門墊片	3				UR
	5ST-E2169-11	閥門墊片	3				UR
	5ST-E2169-31	閥門墊片	3				UR
	5ST-E2169-50	閥門墊片	3				UR

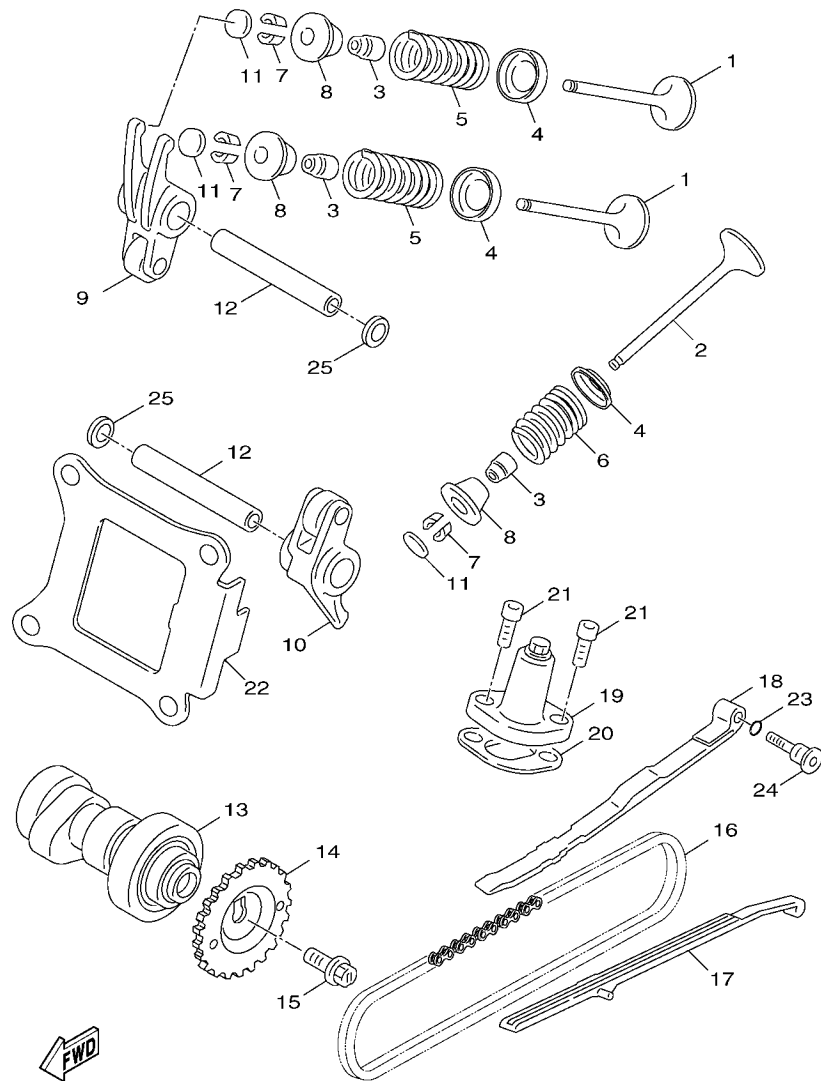

3P31010-F030

FIG. 3 閥門

項次	部品番號	部品名稱	13P6		備註
11	5ST-E2169-70	閥門墊片	3		UR
	5ST-E2169-90	閥門墊片	3		UR
	5ST-E2169-E0	閥門墊片	3		UR
	5ST-E2169-G0	閥門墊片	3		UR
	5ST-E2169-J0	閥門墊片	3		UR
	5ST-E2169-L0	閥門墊片	3		UR
	5ST-E2169-N0	閥門墊片	3		UR
	5ST-E2169-T0	閥門墊片	3		UR
12	5ST-E2156-00	搖臂軸	2		
13	5ST-E2170-00	凸輪軸總成	1		
14	5ST-E2176-00	凸輪鏈輪	1		
15	90105-08876	墊圈座帽螺栓	1		
16	5ST-E2190-00	鏈條	1		
17	5ST-E2231-00	停止器導件	1		
18	5ST-E2241-00	停止器導件	1		
19	5ML-E2210-00	鏈條張力器	1		
20	4DH-E2213-01	墊片	1		
21	91317-06014	六角套頭螺栓	2		
22	10B-E111F-00	板	1		
23	93210-15862	護油圈	1		
24	3B3-E2157-00	螺栓	1		
25	90201-10836	平墊圈	2		

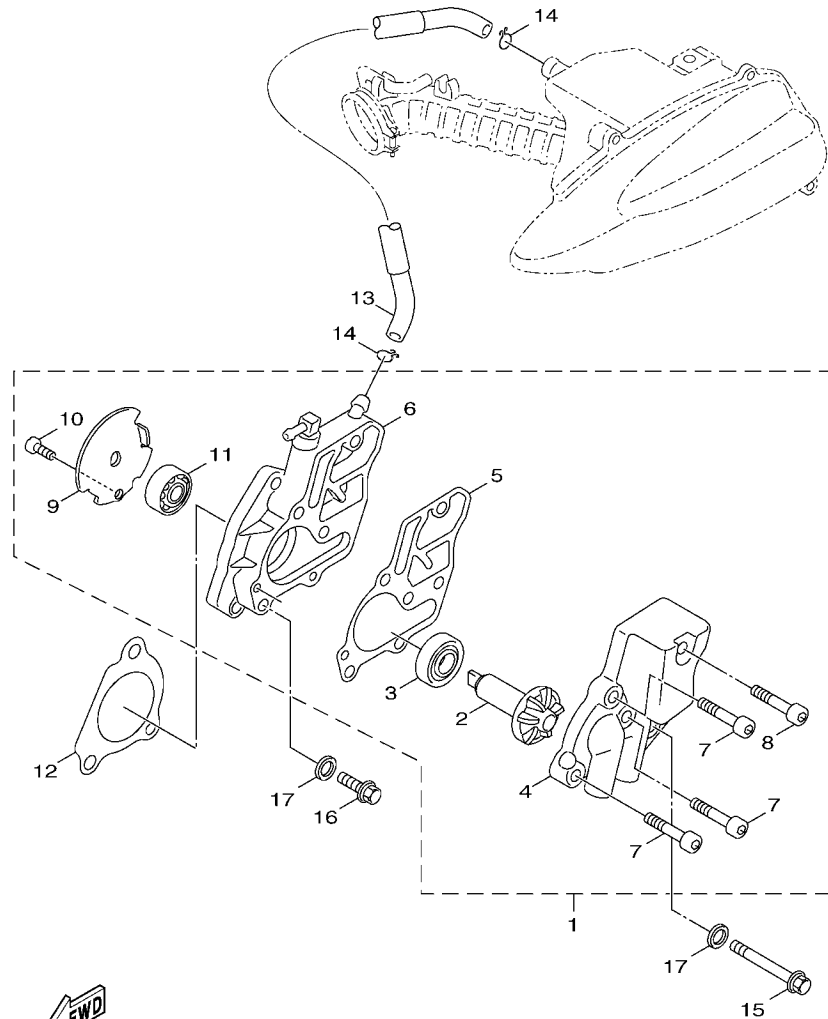

3P31010-F040

FIG. 4 冷卻泵浦

項次	部品番號	部品名稱	13P6				備註
1	5ST-E2420-10	冷卻泵浦總成	1				
2	5ST-E2450-00	.推進器	1				
3	93103-10168	.油封	1				
4	5ST-E2422-10	.冷卻泵浦蓋	1				
5	5ST-E2428-01	墊片	1				
6	5ST-E1185-10	.汽缸頭側蓋	1				
7	91317-06020	.六角套頭螺栓	3				
8	91317-06035	.六角套頭螺栓	1				
9	5ST-E1951-00	.板	1				
10	95027-06012	.凸緣螺栓	1				
11	93306-000Y1	.軸承	1				
12	5ST-E2435-10	墊圈	1				
13	13P-E1166-00	吸收器導管	1				
14	90467-11800	止夾	2				
15	95027-06035	凸緣螺栓	1				
16	95027-06014	凸緣螺栓	2				
17	90430-06166	墊片	3				

FIG. 5 散熱裝置

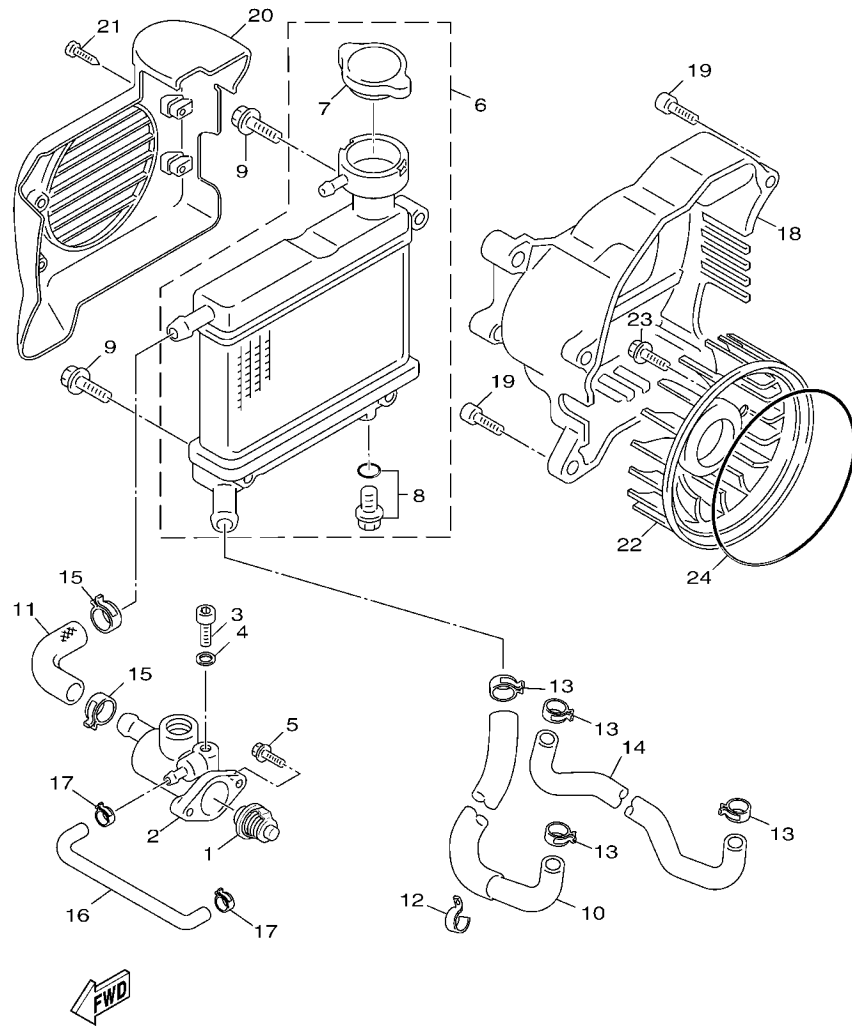

5STA414-D052

項次	部品番號	部品名稱	13P6				備註
1	4BA-12411-00	恆溫器	1				
2	5ST-E2413-20	恆溫器蓋	1				
3	95027-06010	凸緣螺栓	1				
4	90430-06166	墊片	1				
5	95027-06020	凸緣螺栓	2				
6	5ST-E240A-02	散熱器總成	1				
7	5ST-E2590-00	導流管	1				
8	5VU-12478-00	螺栓組	1				
9	97707-60530	攻螺絲	3				
10	5ST-E2482-01	管 2	1				
11	5ST-E2483-10	管 3	1				
12	90462-10806	夾環	1				
13	90467-20810	止夾	4				
14	5ST-E2477-00	管 7	1				
15	90467-20810	止夾	2				
16	5ST-E243F-00	管	1				
17	90467-09809	止夾	2				
18	5ST-E2621-00	蓋	1				
19	95027-06020	凸緣螺栓	4				
20	5ST-E2467-00	蓋	1				
21	97707-60530	攻螺絲	4				
22	5ST-E2611-01	風扇	1				
23	95027-06012	凸緣螺栓	3				
24	93210-76801	護油圈	1				

FIG. 6 潤滑油泵

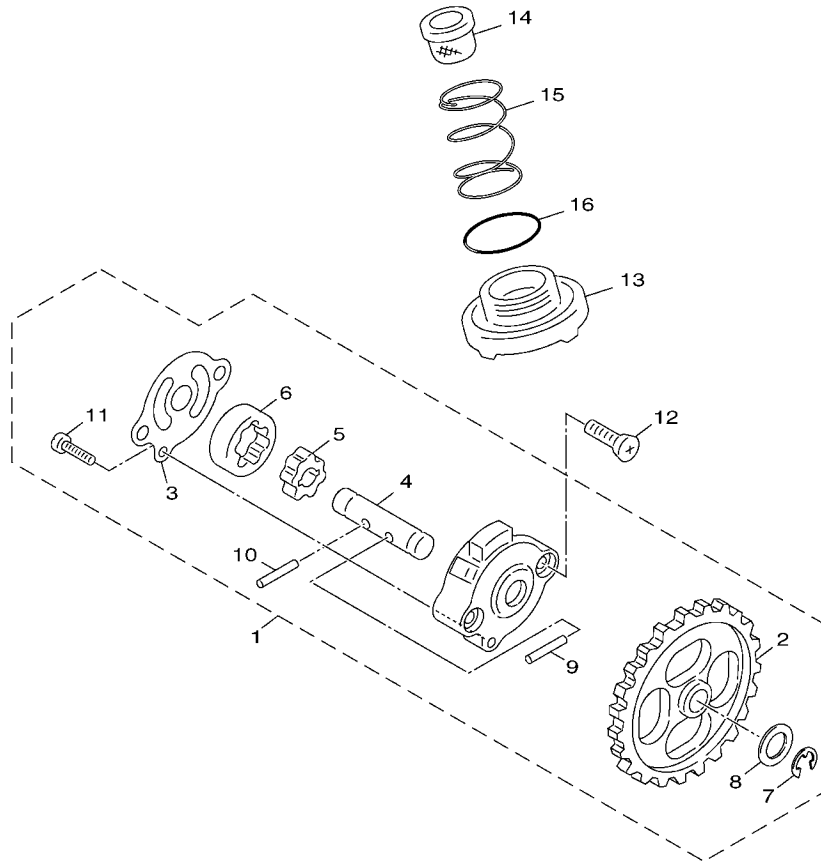

項次	部品番號	部品名稱	13P6				備註
1	5ST-E3300-00	潤滑油泵總成	1				
2	5ST-E3325-00	驅動齒輪	1				
3	5ST-E3316-00	簧片閥座	1				
4	5ST-E3314-00	泵浦銷	1				
5	5ST-E3312-00	外軸	1				
6	5ST-E3311-00	內軸	1				
7	5ST-E3364-00	止夾	1				
8	5ST-E3318-00	墊片	1				
9	5ST-E3362-00	銷	1				
10	5ST-E3363-00	銷	1				
11	5ST-E3365-00	平頭螺絲	1				
12	98707-05016	平頭螺絲	2				
13	3UH-E5351-00	排油塞	1				
14	3KW-E3411-00	過濾網	1				
15	90501-16829	壓力彈簧	1				
16	93210-35879	護油圈	1				



1P43414-F061

FIG. 7 空氣吸入口

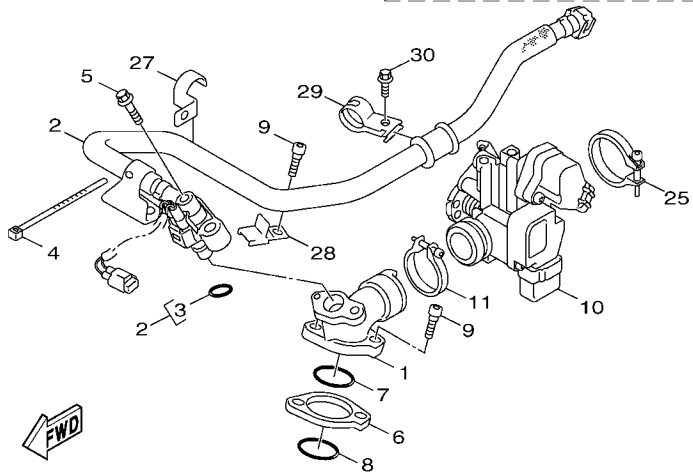
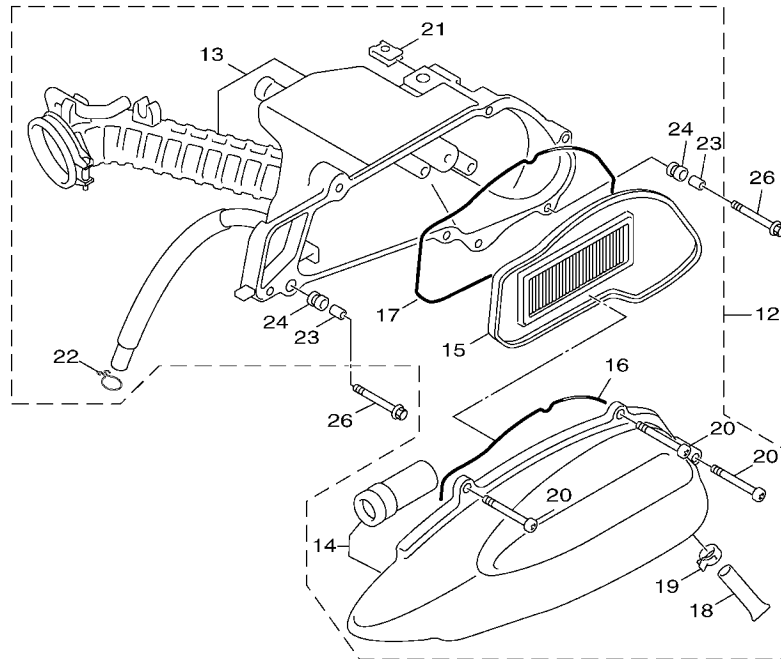

FWD
3P31010-F071

項次	部品番號	部品名稱	13P6				備註
1	3B3-E3585-01	歧管	1				
2	3P3-13930-00	噴射器總成	1				
3	5CA-14147-00	護油圈	1				
4	90464-40801	夾	1				
5	95817-06025	凸緣螺栓	1				
6	3B3-E3595-00	接頭	1				
7	93210-22803	護油圈	1				
8	93210-22803	護油圈	1				
9	91317-06025	六角套頭螺栓	2				
10	13P-E3750-00	節流本體	1				
11	3B3-E3575-00	束帶	1				
12	13P-E4410-00	空氣濾清器總成	1				
13	13P-WE441-00	空氣濾清器箱組 1	1				
14	5ST-WE442-10	空氣濾清器箱組 2	1				
15	5ST-E4451-00	過濾網	1				
16	5ST-E4467-00	封圈	1				
17	5ST-E4476-00	封圈	1				
18	5ST-E443E-00	排氣管	2				
19	90467-12804	止夾	2				
20	97707-50125	攻螺絲	6				
21	5ST-E4164-00	螺帽	1				
22	90467-16829	止夾	1				
23	5TY-E4449-00	軸環	2				
24	5ST-E4435-00	索環	2				
25	13P-E3474-00	束帶	1				
26	95827-06030	凸緣螺栓	2				
27	3P3-E2491-01	夾環	1				

FIG. 7 空氣吸入口

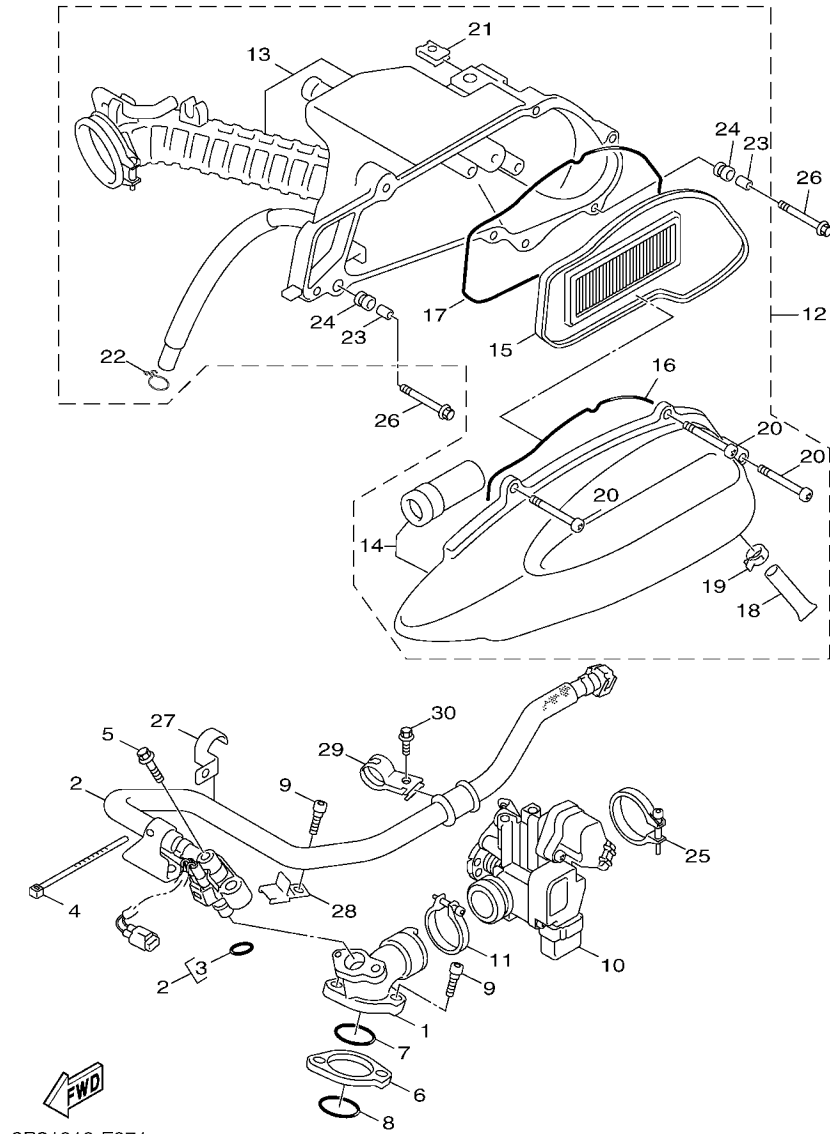

項次	部品番號	部品名稱	13P6				備註
28	13P-E2492-00	止夾	1				
29	4D2-F1374-00	汽油管固定座	1				
30	95807-06014	凸緣螺栓	1				

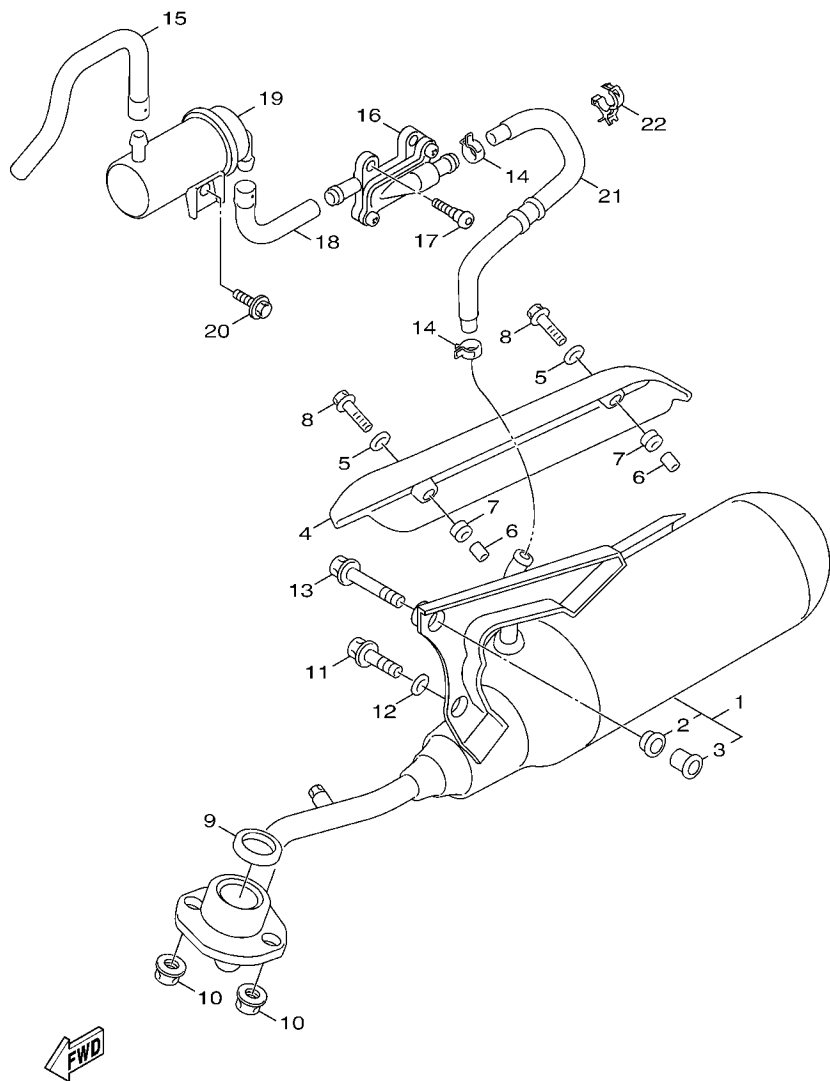

13P1414-F081

FIG. 8 排氣裝置

項次	部品番號	部品名稱	13P6				備註
1	3P3-E4610-20-98	排氣管總成	1				平光黑
2	4VP-E4445-00	索環	1				
3	4VP-E4779-00	軸環	1				
4	13P-E4708-00	保護罩總成	1				
5	90201-06055	平墊圈	2				
6	90387-06817	軸環	2				
7	90480-12804	索環	2				
8	98980-06016	有帽螺絲	2				
9	1P4-E4613-00	排氣管墊片 1	1				
10	95707-08500	凸緣螺帽	2				
11	95817-08025	凸緣螺栓	1				
12	90201-08852	平墊圈	1				
13	90105-08002	墊圈座帽螺栓	1				
14	90468-08812	止夾	2				
15	13P-E4885-00	管	1				
16	3B3-E4803-10	二次空氣導入系統	1				
17	92017-06012	螺絲	1				
18	13P-E4884-00	管	1				
19	13P-E4806-00	空氣過濾器總成	1				
20	90109-063F1	螺栓	1				
21	13P-E4883-00	管	1				
22	90464-20801	夾	1				

FIG. 9 曲軸箱

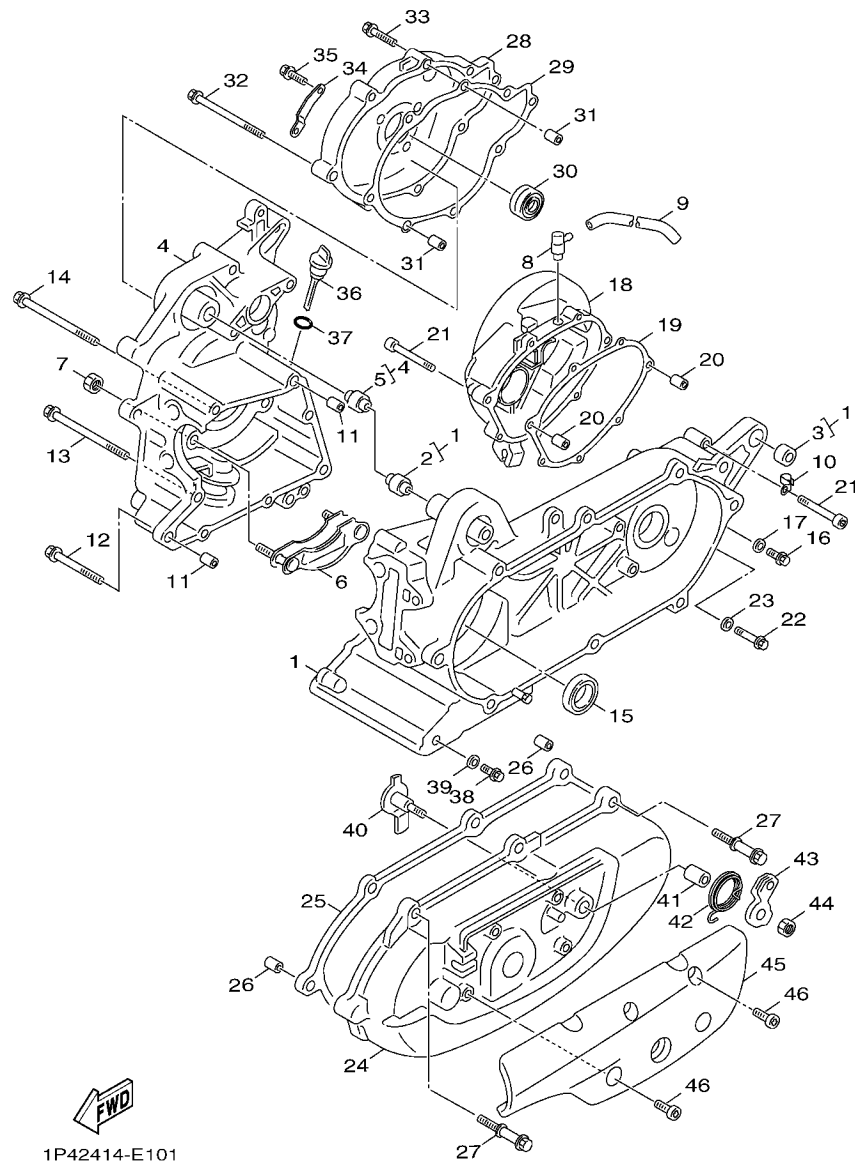

項次	部品番號	部品名稱	13P6				備註
1	5ST-WE511-10	左曲軸箱總成	1				
2	5ST-F2123-00	.襯套	1				
3	4X6-F2216-00	.後緩衝器襯套	1				
4	5ST-WE512-10	右曲軸箱總成	1				
5	5ST-F2123-00	.襯套	1				
6	5ST-E5142-00	導件	1				
7	95607-06100	U型螺帽	2				
8	5ST-E5371-00	溢氣管	1				
9	91A10-07016	管	1				
10	90462-08800	夾環	1				
11	91810-14807	定位銷	2				
12	95027-06060	凸緣螺栓	5				
13	95027-06080	凸緣螺栓	2				
14	95027-06100	凸緣螺栓	1				
15	93102-19804	油封	1				
16	95817-08016	凸緣螺栓	1				
17	90430-08119	墊片	1				
18	5ST-E5421-10	曲軸箱蓋 2	1				
19	5ST-E5461-00	曲軸箱蓋墊片 2	1				
20	91810-14807	定位銷	2				
21	95027-06035	凸緣螺栓	6				
22	95817-06035	凸緣螺栓	1				
23	90430-06014	墊片	1				
24	5ST-E5411-10-33	曲軸箱蓋 1	1				山葉黑
25	5ST-E5451-10	左曲軸箱蓋墊片	1				
26	91810-14807	定位銷	2				
27	95027-06025	凸緣螺栓	6				

FIG. 9 曲軸箱

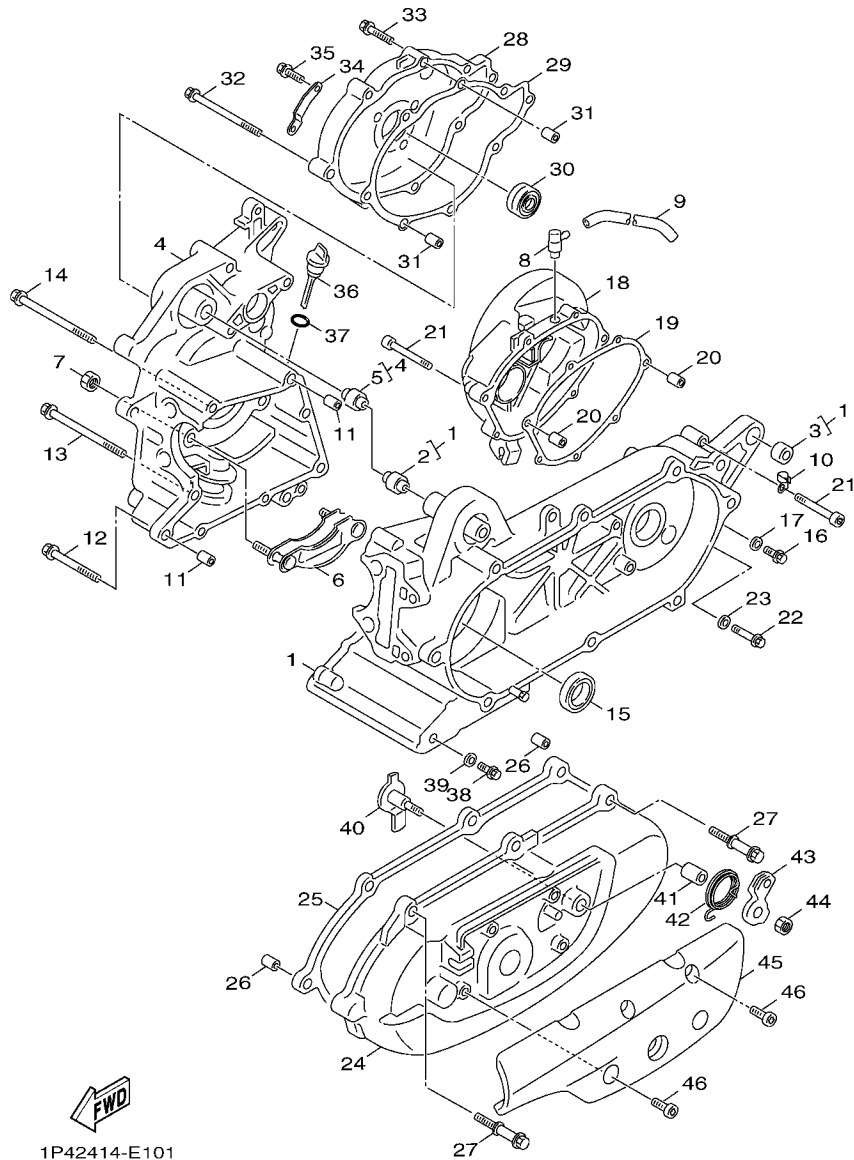

項次	部品番號	部品名稱	13P6				備註
28	5ST-E5417-10	蓋	1				
29	5ST-E5453-10	墊片	1				
30	93102-17807	油封	1				
31	91810-14807	定位銷	2				
32	95027-06030	凸緣螺栓	6				
33	95027-06040	凸緣螺栓	1				
34	5ST-E5113-00	板	1				
35	95027-06010	凸緣螺栓	1				
36	5ST-E5362-00	油標塞	1				
37	5ML-E3769-00	護油圈	1				
38	95817-08016	凸緣螺栓	1				
39	90430-08119	墊片	1				
40	5SU-E5460-01	停止器	1				
41	90380-12800	實心襯套	1				
42	90508-162B3	扭轉彈簧	1				
43	5SU-E546C-00	固定座	1				
44	90170-08261	六角螺帽	1				
45	5ST-E5419-01	蓋	1				
46	5ST-E5481-00	螺栓	4				

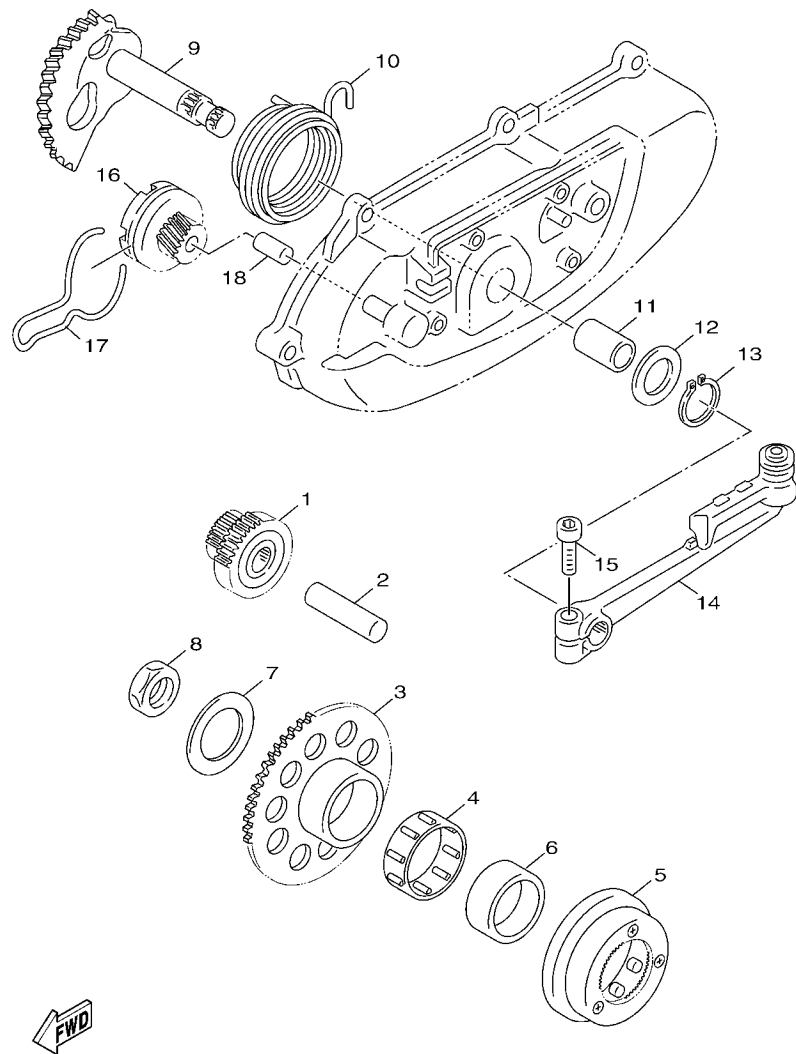

 5ST2414-C110

FIG. 10 起動機構

項次	部品番號	部品名稱	13P6				備註
1	5ST-E5512-21	惰齒輪	1				
2	5CA-E5521-00	軸 1	1				
3	5ST-E5524-22	起動輪	1				
4	93310-23047	軸承	1				
5	5ST-E5570-10	起動離合器總成	1				
6	5ST-E571H-00	軸環	1				
7	5ST-E5613-00	墊圈	1				
8	90170-22800	六角螺帽	1				
9	5ST-E5601-10	腳踩軸總成	1				
10	90508-32609	扭轉彈簧	1				
11	90380-15817	實心襯套	1				
12	90201-155G5	平墊圈	1				
13	99009-15400	夾環	1				
14	5ST-E5620-10	腳踩柄總成	1				
15	91317-06025	六角套頭螺栓	1				
16	3XG-E5630-00	腳踩小齒輪總成	1				
17	23Y-E5673-02	止夾	1				
18	3XG-E5659-00	軸	1				

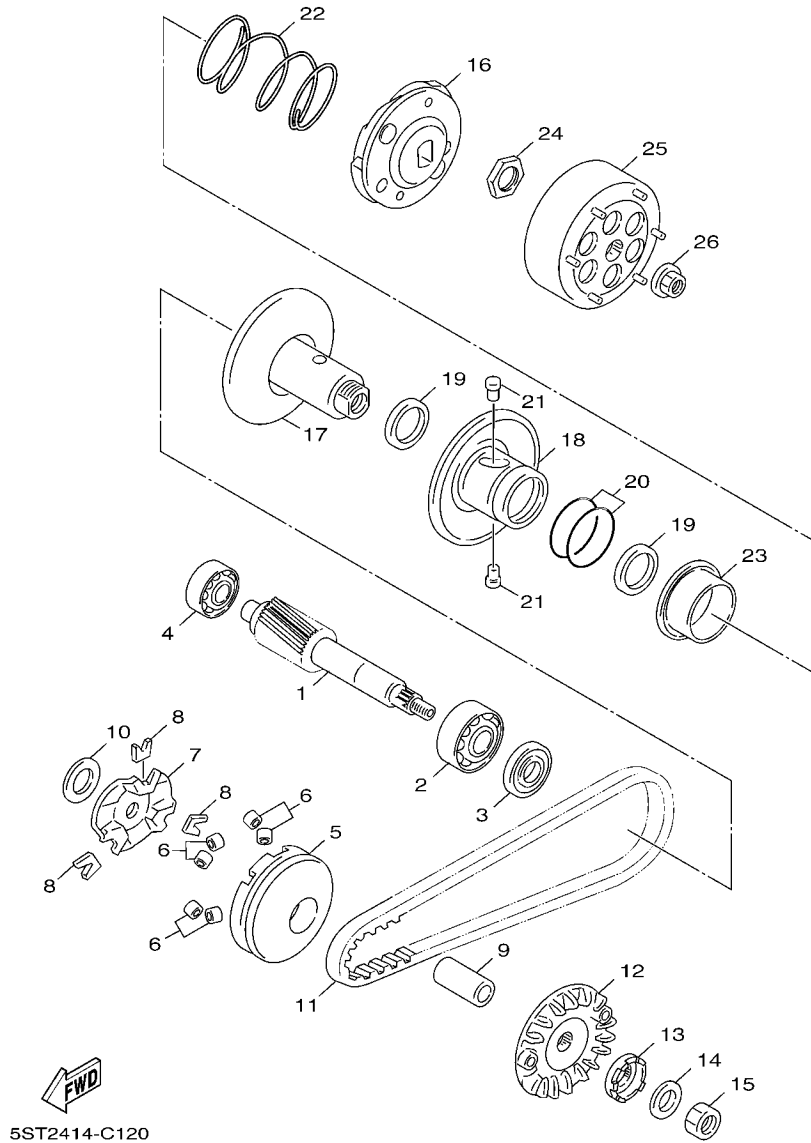

5ST2414-C120

FIG. 11 離合器

項次	部品番號	部品名稱	13P6				備註
1	5ST-E6111-00	主驅動齒輪	1				
2	93306-203YA	軸承	1				
3	93102-17806	油封	1				
4	93306-200Y1	軸承	1				
5	3XY-E7620-01	主滑動槽輪整體	1				
6	5ST-E7632-00	滾珠	6				
7	5ST-E7623-00	凸輪	1				
8	5ST-E7653-00	滑件	3				
9	90387-13800	軸環	1				
10	90201-13801	平墊圈	1				
11	5ST-E7641-00	皮帶	1				
12	5ST-E7611-00	主固定槽輪	1				
13	3KJ-15657-00	單向離合器	1				
14	90208-10012	錐形彈簧墊圈	1				
15	90170-10219	六角螺帽	1				
16	5ST-E6620-00	離合器牽轉具總成	1				
17	5SU-E7660-00	副固定槽輪	1				
18	5ST-E7670-01	副滑動槽輪	1				
19	5SU-E7465-00	封圈	2				
20	5SU-E7465-10	封圈	2				
21	5SU-E7664-00	導銷	2				
22	5ST-E7683-00	彈簧	1				
23	5SU-E7684-00	副彈簧座	1				
24	5SU-E7668-00	螺帽	1				
25	5ST-E6611-01	離合器殼整體	1				
26	90179-10609	螺帽	1				

FIG. 12 傳動機構

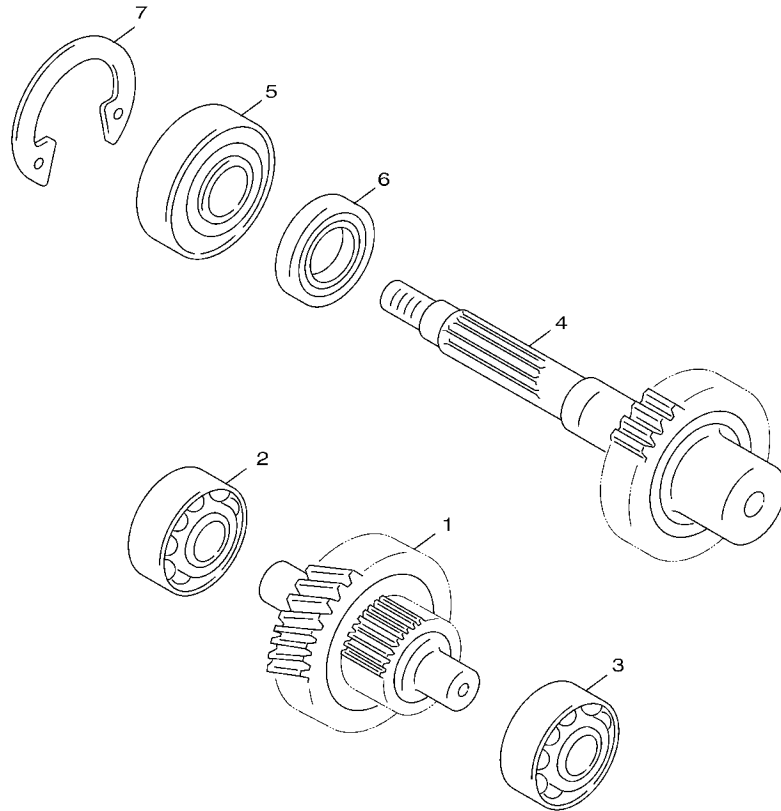

項次	部品番號	部品名稱	13P6				備註
1	5ST-E7410-00	主軸總成	1				
2	93306-301Y1	軸承	1				
3	93306-301Y1	軸承	1				
4	5ST-E7420-00	驅動軸總成	1				
5	93306-203X5	軸承	1				
6	93102-22808	油封	1				
7	93420-40802	止夾	1				

 5ST2414-C130

FIG. 13 車架

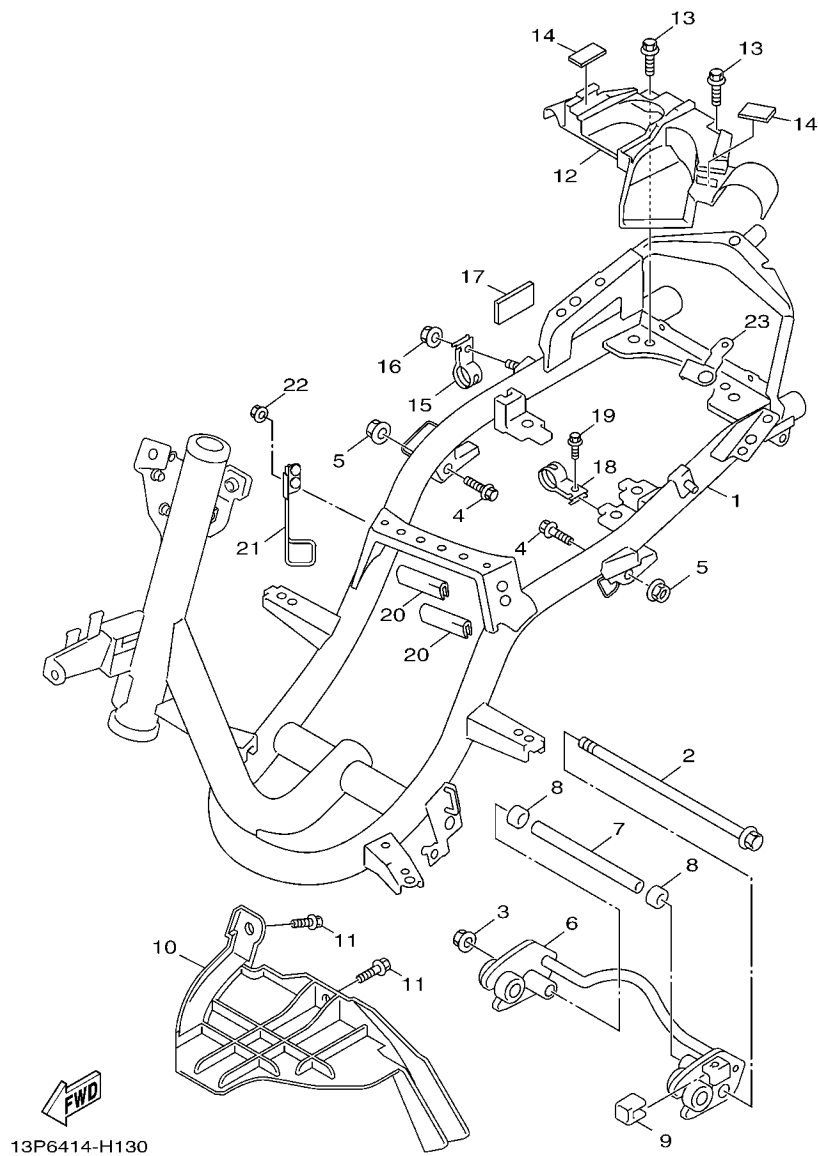

項次	部品番號	部品名稱	13P6				備註
1	13P-F1110-20-33	車架整體	1				山葉黑
2	5ST-F1481-00	引擎裝置螺栓	1				
3	9560L-10200	自鎖螺帽	1				
4	95827-10045	凸緣螺栓	2				
5	90185-10801	自鎖螺帽	2				
6	5ST-F1410-10	引擎支架整體	1				
7	5ST-F1459-00	隔筒	1				
8	5ST-F7235-00	蓋	2				
9	5ST-F139X-00	防震墊	1				
10	5ST-F117G-00	護板	1				
11	95807-06016	凸緣螺栓	2				
12	13P-F1652-00	防震墊	1				
13	90119-06079	六角套頭螺栓	2				
14	13P-F8371-00	防震墊	2				
15	13P-F1374-00	汽油管固定座	1				
16	90176-06806	有蓋螺帽	1				
17	5SW-F622F-00	防震墊	1				
18	4D2-F1374-00	汽油管固定座	1				
19	95807-06014	凸緣螺栓	1				
20	3P3-F1652-10	防震墊	2				
21	3P3-F1164-00	固定座	1				
22	95707-06500	凸緣螺帽	2				
23	13P-F419F-00	支架	1				

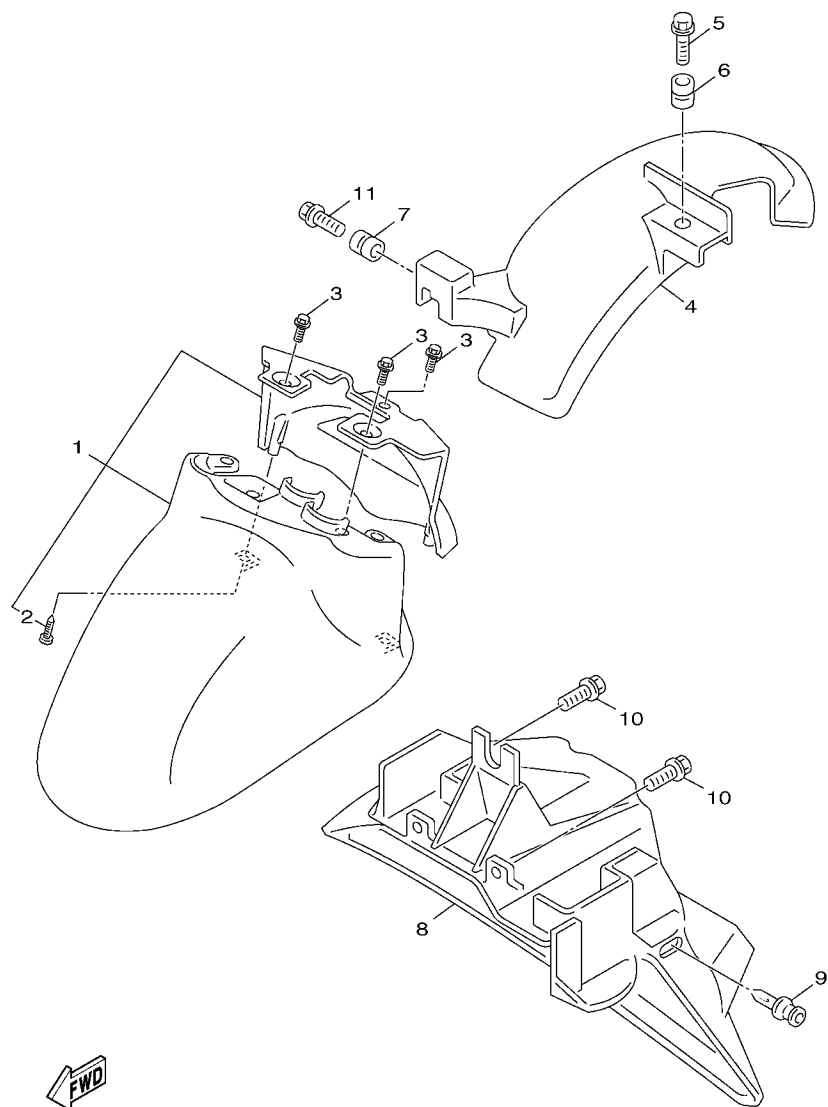

5ST2414-C151

FIG. 14 擋泥蓋

項次	部品番號	部品名稱	13P6				備註
1	5ST-XF151-00-P5	前擋泥蓋	1				用於白黑
	5ST-XF151-00-PM	前擋泥蓋	1				用於白粉紅
2	97707-50012	攻螺絲	2				
3	90119-06821	六角套頭螺栓	3				
4	5ST-F1611-02	後擋泥蓋	1				
5	90119-06044	六角套頭螺栓	1				
6	90387-063F7	軸環	1				
7	90387-06868	軸環	1				
8	5ST-F1629-02	擋泥板	1				
9	90269-06802	鉚釘	2				
10	90109-06043	螺栓	3				
11	90119-06873	六角套頭螺栓	1				

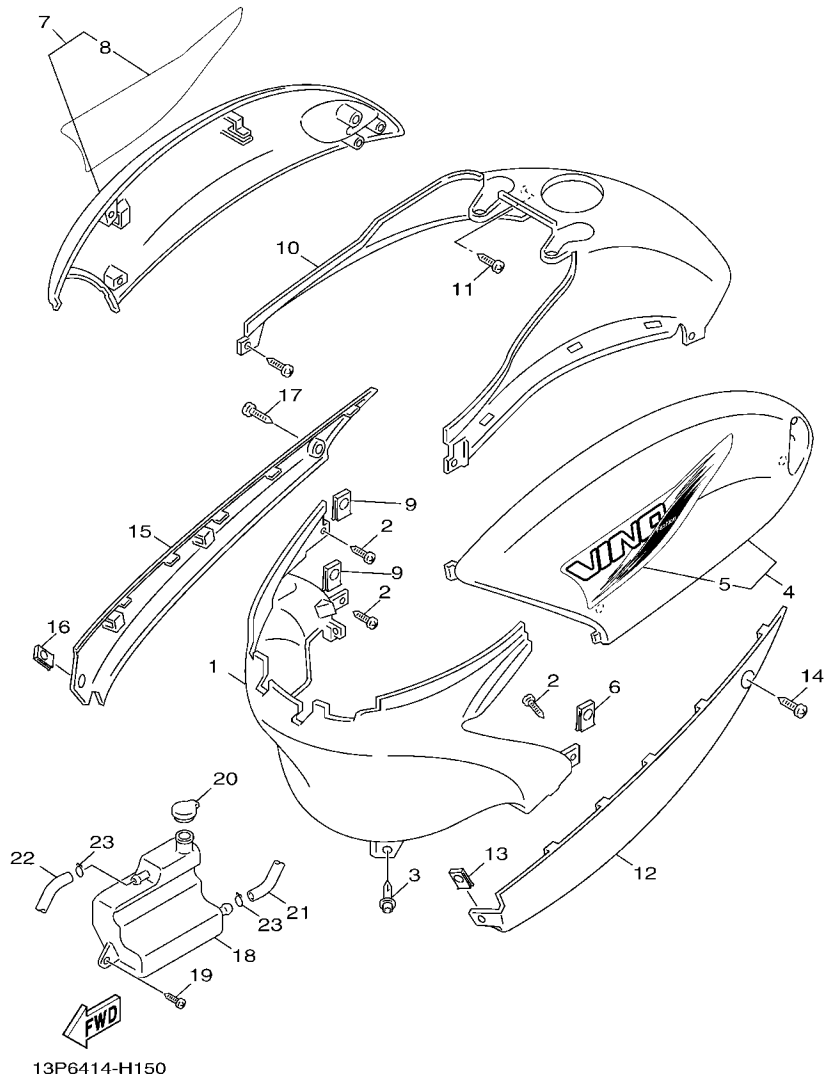

FIG. 15 側蓋

項次	部品番號	部品名稱	13P6		備註
1	13P-F1711-00	側蓋 1	1		用於白黑
	13P-F1711-10	側蓋 1	1		用於白粉紅
2	97707-50016	攻螺絲	4		
3	90269-07802	鉚釘	2		
4	5ST-XF172-40-P4	側蓋 2	1		用於白黑
	5ST-XF172-50-P4	側蓋 2	1		用於白粉紅
5	13P-F1783-00	標誌	1		用於白黑
	13P-F1783-10	標誌	1		用於白粉紅
6	90183-05807	彈簧螺帽	2		
7	5ST-XF173-40-P4	側蓋 3	1		用於白黑
	5ST-XF173-50-P4	側蓋 3	1		用於白粉紅
8	13P-F1784-00	標誌	1		用於白黑
	13P-F1784-10	標誌	1		用於白粉紅
9	90183-05807	彈簧螺帽	2		
10	5ST-F1741-L1	側蓋 4	1		用於白黑
	5ST-F1741-30	側蓋 4	1		用於白粉紅
11	97707-50016	攻螺絲	2		
12	5ST-F7482-00-P5	護墊	1		用於白黑
	5ST-F7482-00-PN	護墊	1		用於白粉紅
13	90183-05807	彈簧螺帽	1		
14	97707-50016	攻螺絲	1		
15	5ST-F7492-00-P5	護墊 2	1		用於白黑
	5ST-F7492-00-PN	護墊 2	1		用於白粉紅
16	90183-05807	彈簧螺帽	1		
17	97707-50016	攻螺絲	1		
18	5ST-F1871-00	輔助水箱	1		
19	97707-50016	攻螺絲	2		

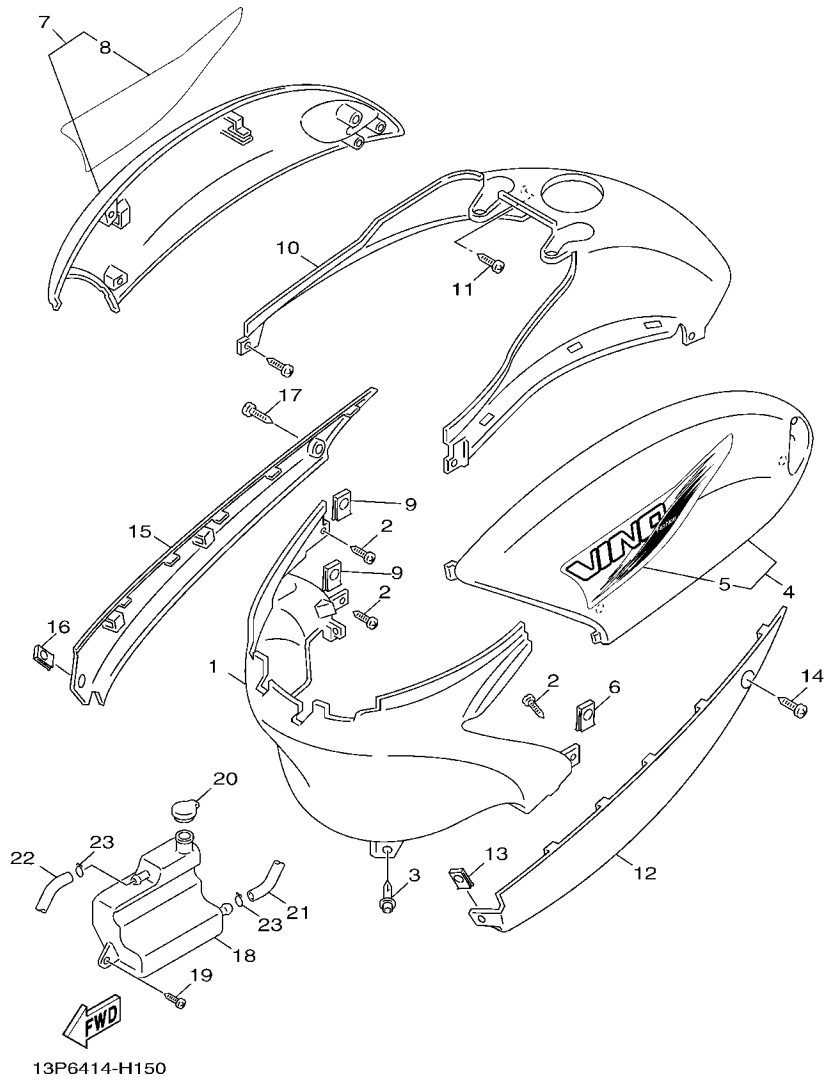
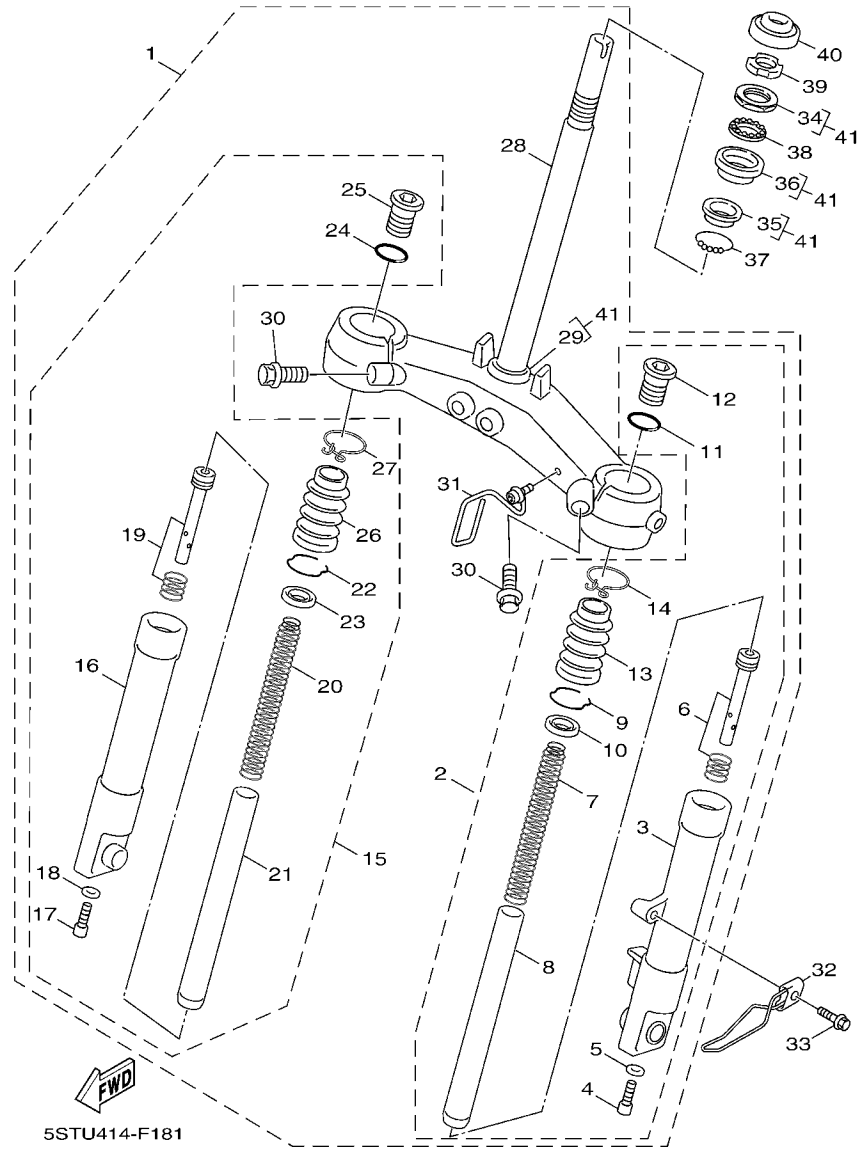

FIG. 15 側蓋

項次	部品番號	部品名稱	13P6				備註
20	5CA-F1815-00	輔助水箱蓋	1				
21	90445-09821	管	1				
22	5ST-F1877-00	管	1				
23	90467-09006	止夾	3				

FIG. 17 前叉



項次	部品番號	部品名稱	13P6				備註
28	13P-F3340-00	.下三角架	1				
29	22F-23414-01	.珠碗 4	1				
30	3GF-F3346-00	.螺栓	2				
31	13P-F3389-00	.鋼索導件	1				
32	13P-F3317-00	鋼索座	1				
33	9580L-06010	凸緣螺栓	1				
34	3KJ-23411-01	珠碗 1	1				
35	22F-23412-01	珠碗 2	1				
36	2E9-23412-00	珠碗 2	1				
37	93503-16003	鋼珠	22				
38	93505-32042	鋼珠	1				
39	2E9-23454-00	螺帽	1				
40	5SU-F3415-00	珠碗蓋	1				
41	5ST-WF341-00	珠碗組	1				

FIG. 18 汽油箱

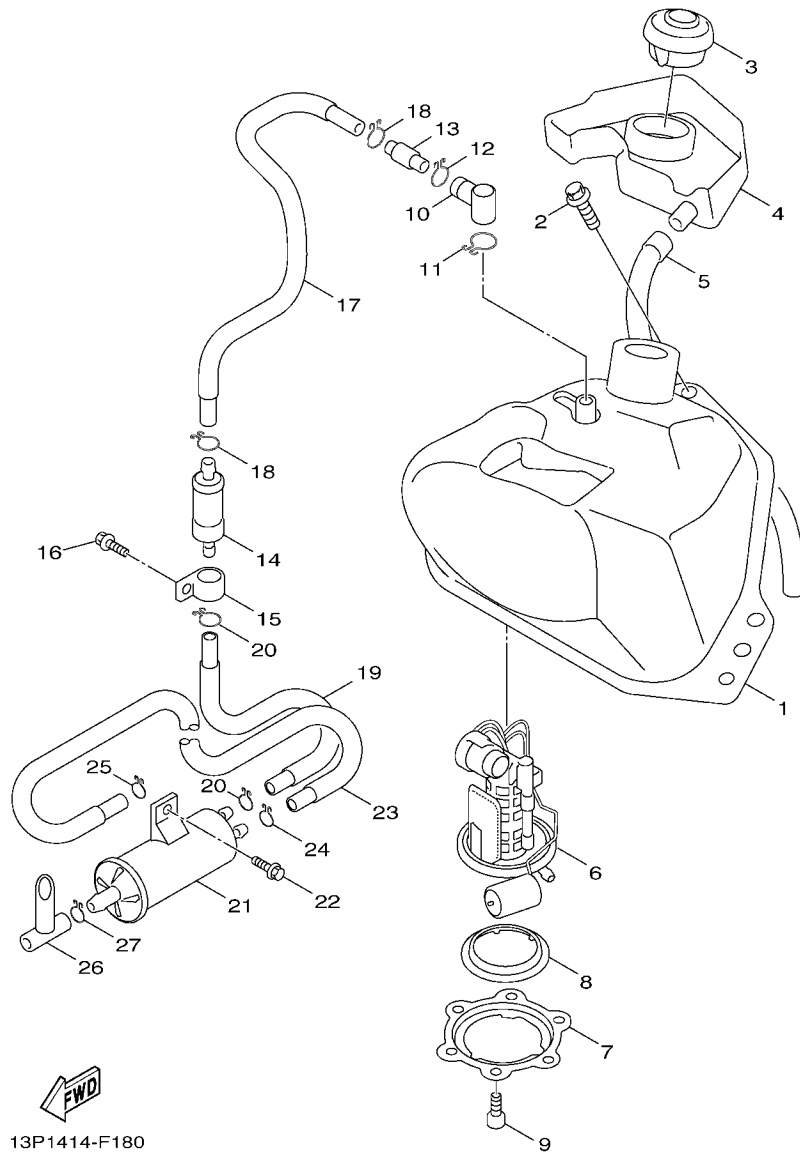

項次	部品番號	部品名稱	13P6				備註
1	13P-F4110-00-33	汽油箱總成	1				山葉黑
2	95827-06016	凸緣螺栓	5				
3	5ST-F4602-31	汽油箱蓋總成	1				
4	5ST-F414A-00	蓋	1				
5	91A20-12026	管	1				
6	3P3-E3907-00	汽油泵浦總成	1				
7	13P-F4491-01	支架	1				
8	1S4-24486-00	護油圈	1				
9	91317-05010	六角套頭螺栓	6				
10	3NT-F4112-00	連結管	1				
11	90467-12052	止夾	1				
12	90467-09006	止夾	1				
13	3UH-F1753-00	接頭	1				
14	5ML-F4180-00	控制閥總成	1				
15	90461-15801	夾環	1				
16	97607-05212	六角螺栓附墊圈	1				
17	5ST-F4313-00	汽油管	1				
18	90467-09006	止夾	2				
19	5ST-F4314-01	油管	1				
20	90467-09006	止夾	2				
21	5TY-F4170-00	活性碳罐	1				
22	90109-063F1	螺栓	1				
23	5ST-F4315-01	油管	1				
24	90467-08075	止夾	1				
25	90467-08003	止夾	1				
26	5ST-F4316-10	管	1				
27	90467-11106	止夾	1				

FIG. 19 座墊

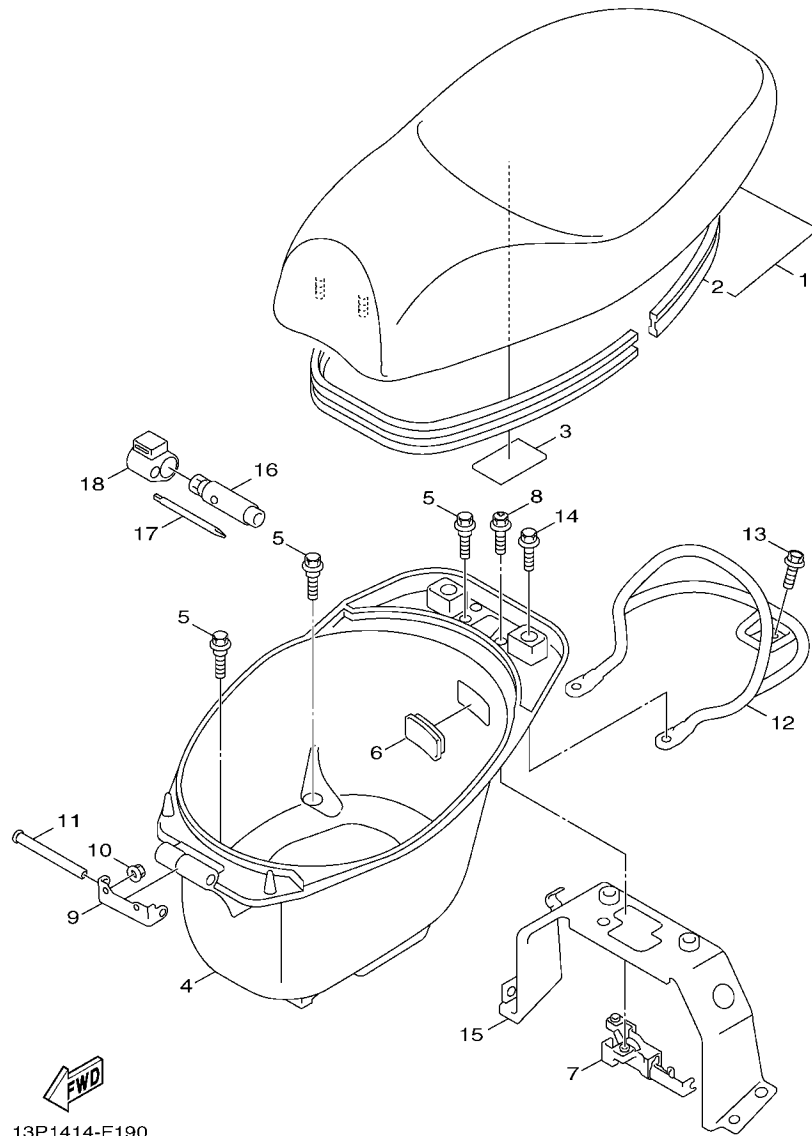

13P1414-F190

項次	部品番號	部品名稱	13P6				備註
1	5ST-F4730-A0	雙人座墊	1				用於白黑
	5ST-F4730-61	雙人座墊	1				用於白粉紅
2	5SU-F475M-00	封圈	1				
3	3KW-F139X-00	防震墊	1				
4	13P-F473R-00	置物箱	1				
5	90109-06043	螺栓	5				
6	5SU-F482H-00	蓋	1				
7	5SU-F4780-00	座墊鎖總成	1				
8	90159-06016	螺絲附墊圈	2				
9	5ST-F4726-00	座墊活葉	1				
10	95707-06500	凸緣螺帽	2				
11	5SU-F4623-10	銷	1				
12	5ST-F474A-30	手把	1				
13	95817-08020	凸緣螺栓	1				
14	95817-06020	凸緣螺栓	2				
15	5ST-F474H-40	輔助把手支架 1	1				
16	5ST-F814F-01	套筒	1				
17	45U-F8158-00	把手	1				
18	4CW-F8175-00	工具套	1				

FIG. 20 前輪

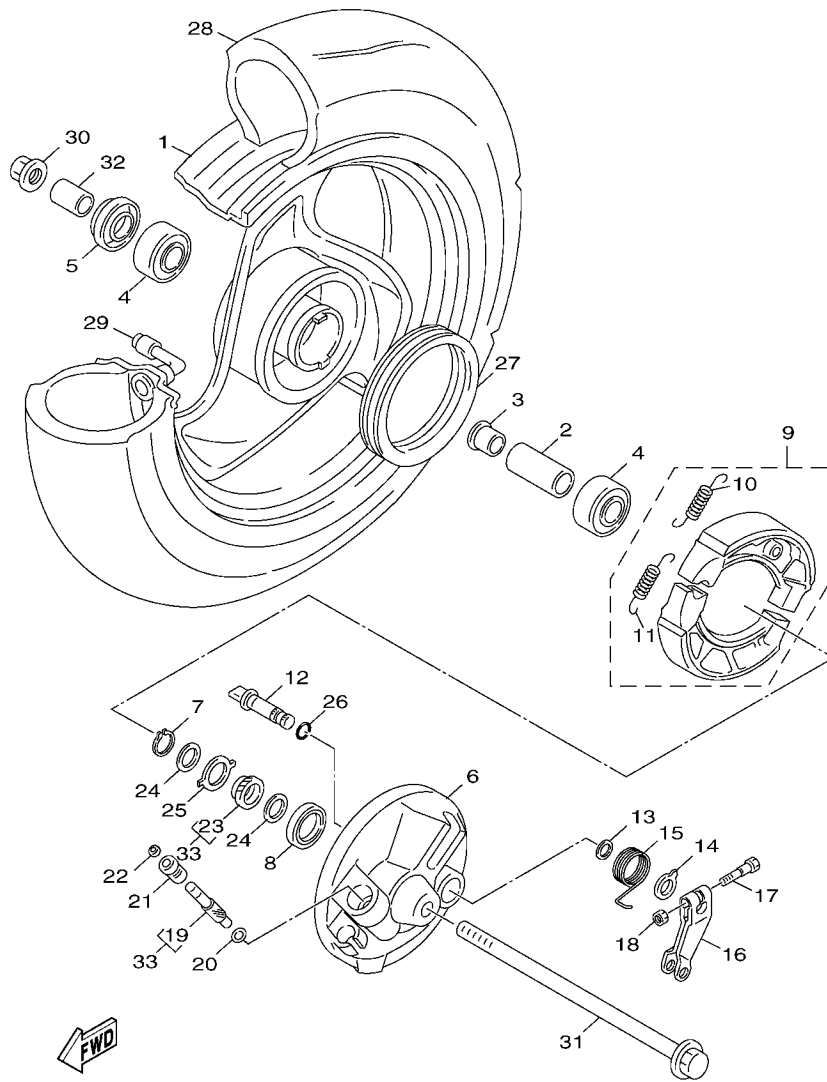

5ST2414-C213

項次	部品番號	部品名稱	13P6				備註
1	13P-F5180-00-1V	輪圈	1				銀
2	90560-10103	隔筒	1				
3	20A-F5115-00	凸緣隔筒 1	1				
4	93306-300Y4	軸承	2				
5	93106-20808	油封	1				
6	13P-F5121-00-35	前剎車盤	1				銀
7	99009-20400	夾環	1				
8	93102-40830	油封	1				
9	13P-WF53A-00	剎車塊組	1				
10	90506-12001	拉力彈簧	1				
11	90506-15001	拉力彈簧	1				
12	5ST-F5151-00	凸輪軸	1				
13	93109-14021	油封	1				
14	5SU-F533A-01	指示板	1				
15	90508-28800	扭轉彈簧	1				
16	5ST-F5155-00	凸輪軸臂桿	1				
17	90101-06819	六角螺柱	1				
18	9530L-06600	六角螺帽	1				
19	5ST-F5138-00	速度表齒輪	1				
20	90201-07076	平墊圈	1				
21	3N2-F5136-00	襯套	1				
22	93104-07803	油封	1				
23	5ST-F5135-00	驅動齒輪	1				
24	90201-20269	平墊圈	2				
25	4X6-F5149-00	速度表離合器	1				
26	93210-14805	護油圈	1				
27	13P-F5336-00	環	1				

FIG. 21 後輪

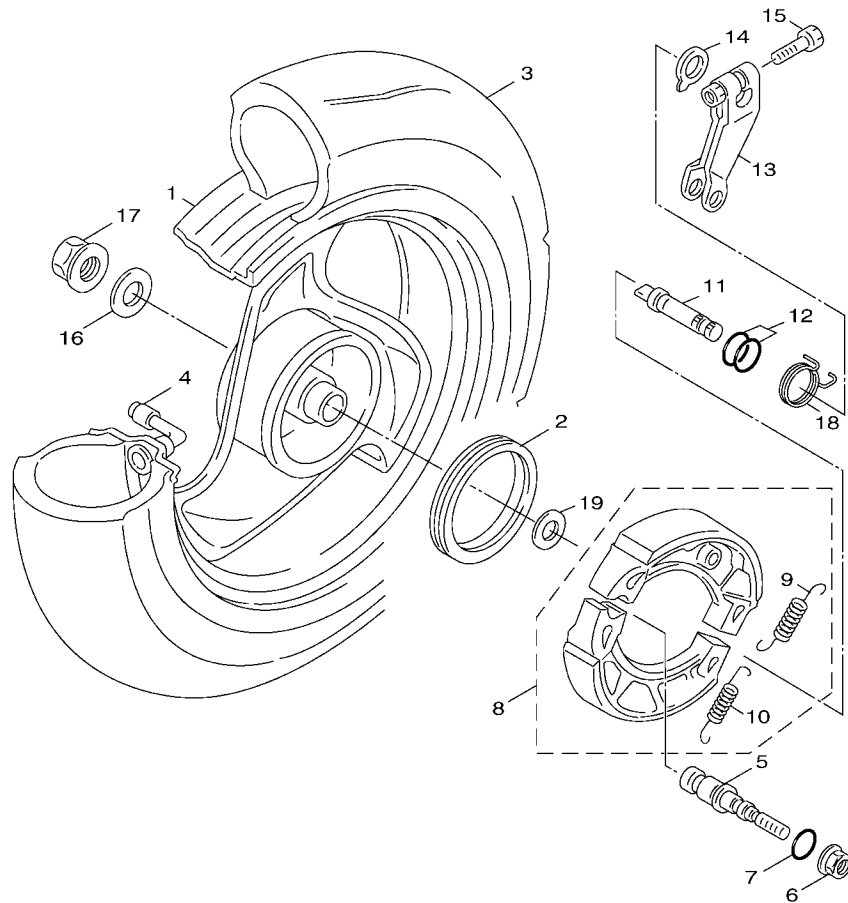

5ST2414-C221

項次	部品番號	部品名稱	13P6				備註
1	5ST-F5390-00-1V	後輪組	1				銀
2	4XA-F5336-00	環	1				
3	94109-10809	外胎	1				
4	93900-00814	氣門嘴	1				
5	5ST-F5326-10	叉銷	1				
6	95707-08500	凸緣螺帽	1				
7	93210-07803	護油圈	1				
8	5ST-W253E-10	剎車塊組	1				
9	90506-12001	拉力彈簧	1				
10	90506-15001	拉力彈簧	1				
11	5SU-F5351-00	凸輪軸	1				
12	93210-10801	護油圈	2				
13	5SU-F5355-00	凸輪軸臂桿	1				
14	5SU-F533A-01	指示板	1				
15	90101-06278	六角螺柱	1				
16	90201-142M6	平墊圈	1				
17	90185-14814	自鎖螺帽	1				
18	5SU-F5357-00	彈簧	1				
19	90201-17255	平墊圈	1				

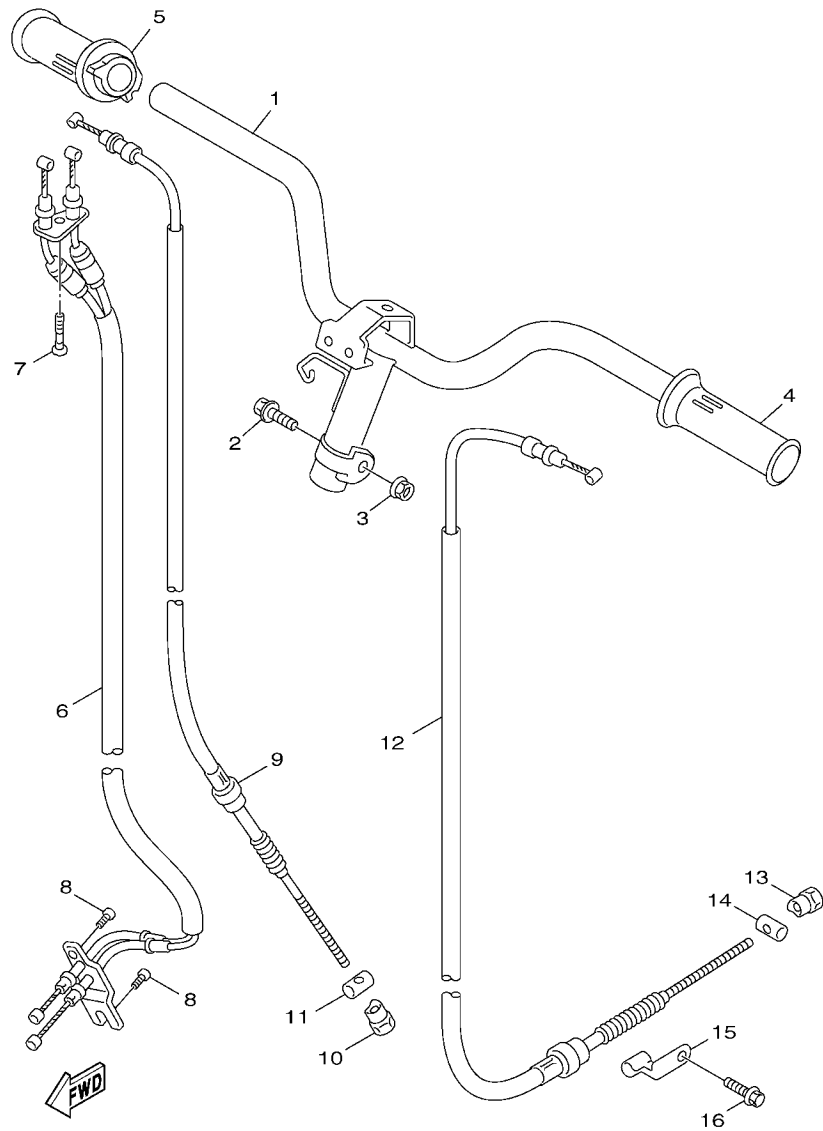

13P1414-F220

FIG. 22 轉向把手,鋼索

項次	部品番號	部品名稱	13P6				備註
1	5ST-F6110-00	把手整體	1				
2	90105-10036	墊圈座帽螺栓	1				
3	90185-10801	自鎖螺帽	1				
4	5ST-F6241-00	左握把	1				用於白黑
	5ST-F6241-10	左握把	1				用於白粉紅
5	5ST-F6240-10	右握把總成	1				用於白黑
	5ST-F6240-30	右握把總成	1				用於白粉紅
6	13P-F6301-00	節流鋼索總成	1				
7	98507-05010	盤頭螺絲	1				
8	92017-05010	螺絲	2				
9	13P-F6341-00	剎車鋼索 1	1				
10	90179-06411	螺帽	1				
11	90249-12008	銷	1				
12	5ST-F6351-10	剎車鋼索 2	1				
13	90179-06411	螺帽	1				
14	90249-12008	銷	1				
15	5ST-F639F-00	固定座	1				
16	95807-06016	凸緣螺栓	1				

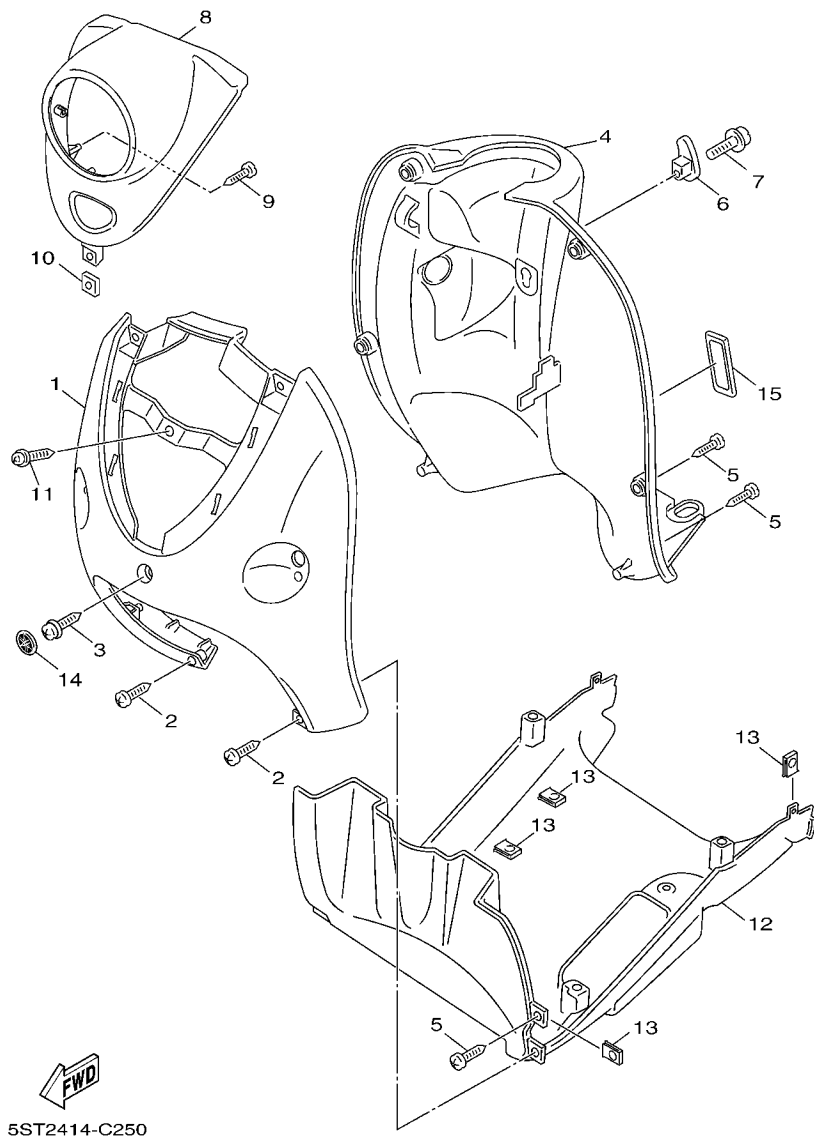

FIG. 24 腳防護板

項次	部品番號	部品名稱	13P6				備註
1	5ST-F8311-01-P4	腳防護板 1	1				白
2	97707-50016	攻螺絲	4				
3	90119-06096	六角套頭螺栓	1				
4	13P-F8312-00	腳防護板 2	1				用於白黑
	13P-F8312-10	腳防護板 2	1				用於白粉紅
5	97707-50016	攻螺絲	6				
6	5JS-F8257-40	鉤 1	1				用於白黑
	5JS-F8257-30	鉤 1	1				用於白粉紅
7	90159-06822	螺絲附墊圈	1				
8	5ST-H4144-00-P1	前燈蓋	1				用於白黑
	5ST-H4144-00-PA	前燈蓋	1				用於白粉紅
9	97707-50016	攻螺絲	2				
10	2GF-F1535-00	螺帽	1				
11	90159-06016	螺絲附墊圈	1				
12	5ST-F8385-00	下蓋	1				
13	90183-05807	彈簧螺帽	6				
14	5ST-F8349-01	蓋	1				
15	5FM-F8349-00	蓋	1				用於白黑
	5FM-F8349-70	蓋	1				用於白粉紅

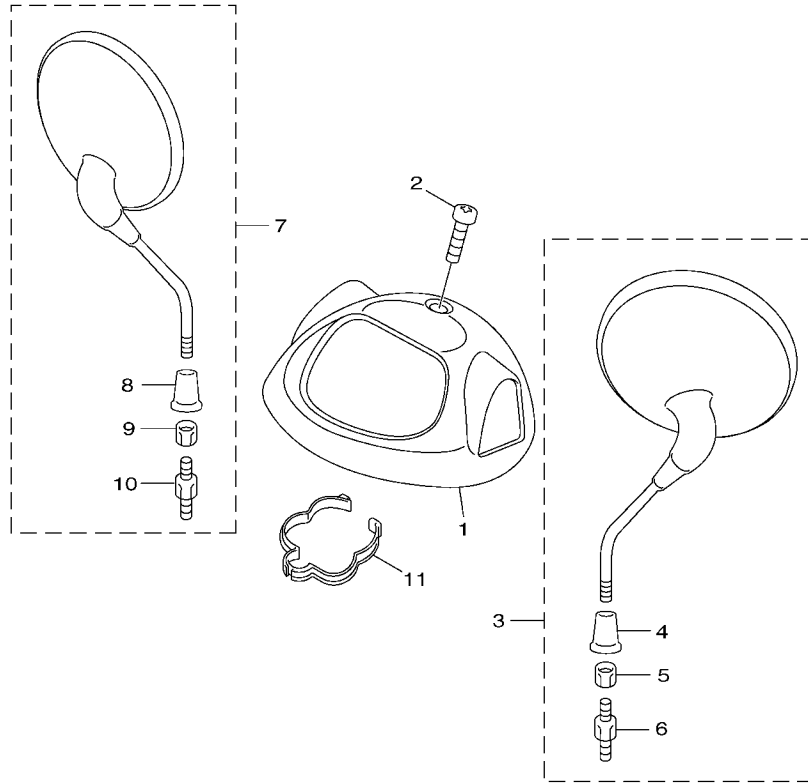
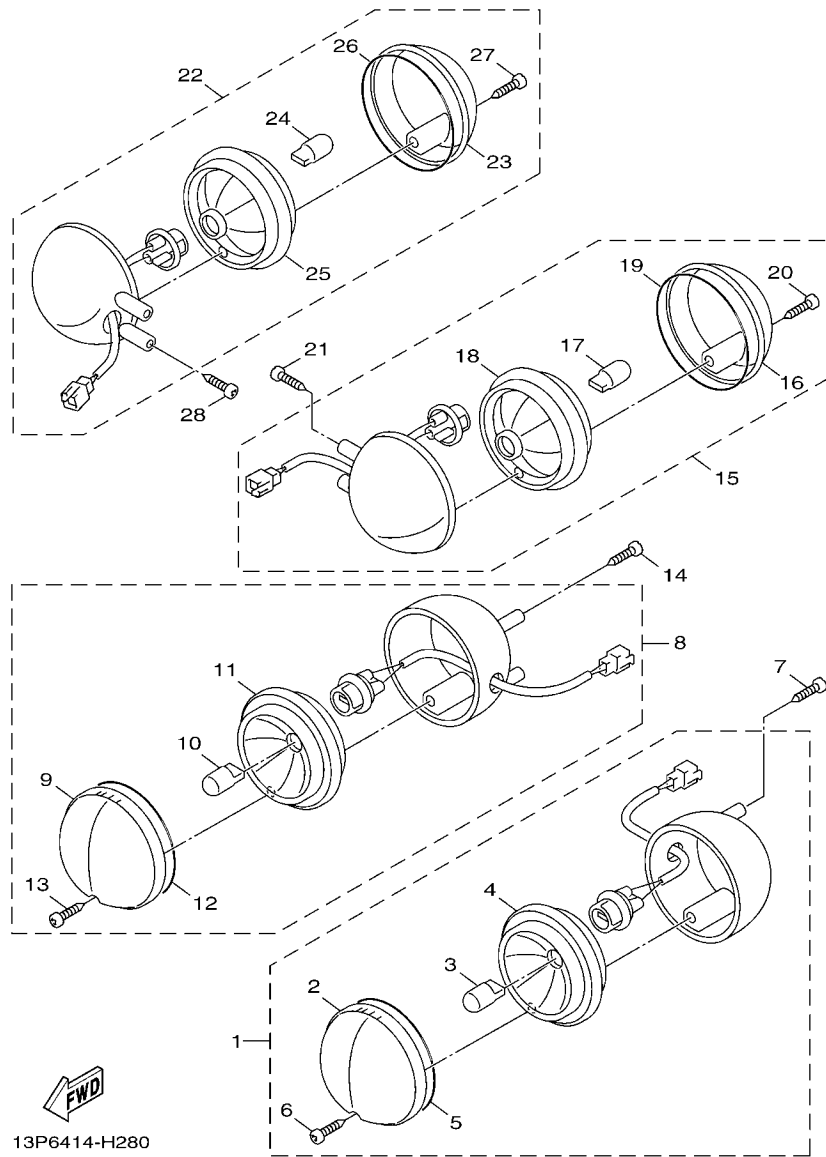

FIG. 25 整流罩 1

項次	部品番號	部品名稱	13P6				備註
1	5ST-F6143-00-P1	把手蓋	1				用於白黑
	5ST-F6143-00-P0	把手蓋	1				用於白粉紅
2	90159-05820	螺絲附墊圈	1				
3	5ST-F6280-22	左後鏡視總成	1				用於白黑
	5ST-F6280-12	左後鏡視總成	1				用於白粉紅
4	5FA-F629T-00	保護罩	1				用於白黑
	5ST-F629T-00	保護罩	1				用於白粉紅
5	5FA-F6294-00	螺帽	1				
6	5FA-F6386-01	特殊螺栓	1				
7	5ST-F6290-22	右後鏡視總成	1				用於白黑
	5ST-F6290-12	右後鏡視總成	1				用於白粉紅
8	5FA-F629T-00	保護罩	1				用於白黑
	5ST-F629T-00	保護罩	1				用於白粉紅
9	5FA-F6294-00	螺帽	1				
10	5FA-F6356-01	特殊螺栓	1				
11	5ST-F627E-00	夾	1				

FIG. 28 方向燈



13P6414-H280

項次	部品番號	部品名稱	13P6			備註
1	5ST-H3310-20	左前方向燈總成	1			用於白黑
	5ST-H3310-90	左前方向燈總成	1			用於白粉紅
2	5ST-H3312-00	.方向燈燈罩	1			
3	3XG-H3331-00	.方向燈燈炮	1			
4	5ST-H331D-00	.反射鏡	1			
5	5ST-H3313-00	.方向燈罩墊片	1			
6	5ST-H3333-00	.螺絲	1			
7	97707-50016	攻螺絲	2			
8	5ST-H3320-20	右前方向燈總成	1			用於白黑
	5ST-H3320-90	右前方向燈總成	1			用於白粉紅
9	5ST-H3312-00	.方向燈燈罩	1			
10	3XG-H3331-00	.方向燈燈炮	1			
11	5ST-H331D-00	.反射鏡	1			
12	5ST-H3313-00	.方向燈罩墊片	1			
13	5ST-H3333-00	.螺絲	1			
14	97707-50016	攻螺絲	2			
15	5ST-H3330-20	後方向燈總成 1	1			用於白黑
	5ST-H3330-80	後方向燈總成 1	1			用於白粉紅
16	5ST-H3312-00	.方向燈燈罩	1			
17	3XG-H3331-00	.方向燈燈炮	1			
18	5ST-H331D-00	.反射鏡	1			
19	5ST-H3313-00	.方向燈罩墊片	1			
20	5ST-H3333-00	.螺絲	1			
21	97707-50016	攻螺絲	2			
22	5ST-H3340-20	後方向燈總成 2	1			用於白黑
	5ST-H3340-80	後方向燈總成 2	1			用於白粉紅
23	5ST-H3312-00	.方向燈燈罩	1			

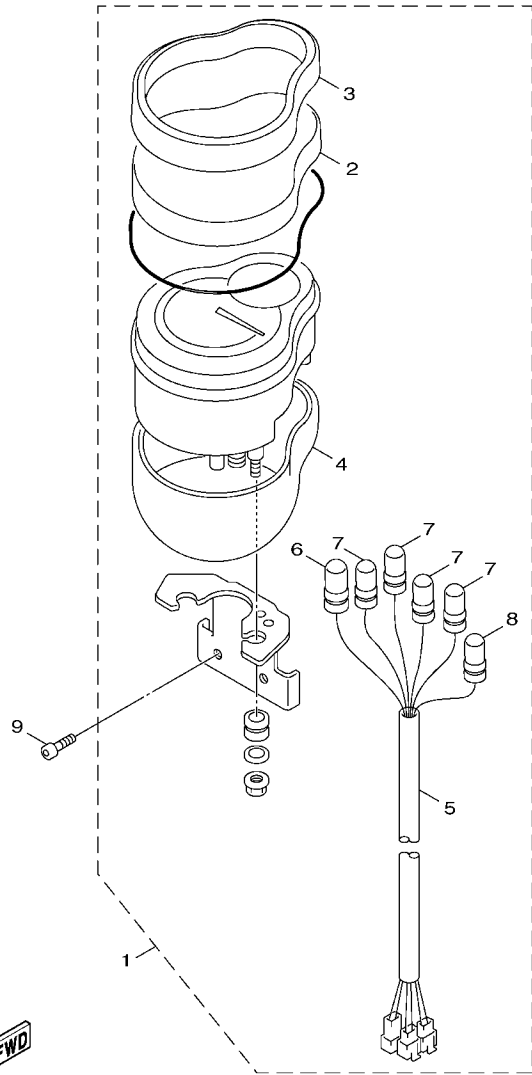

13P1414-F290

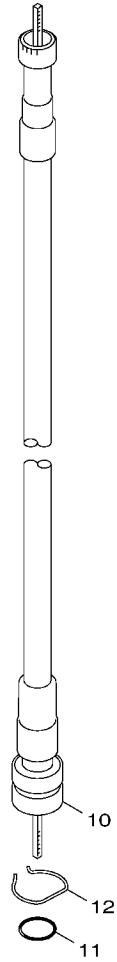
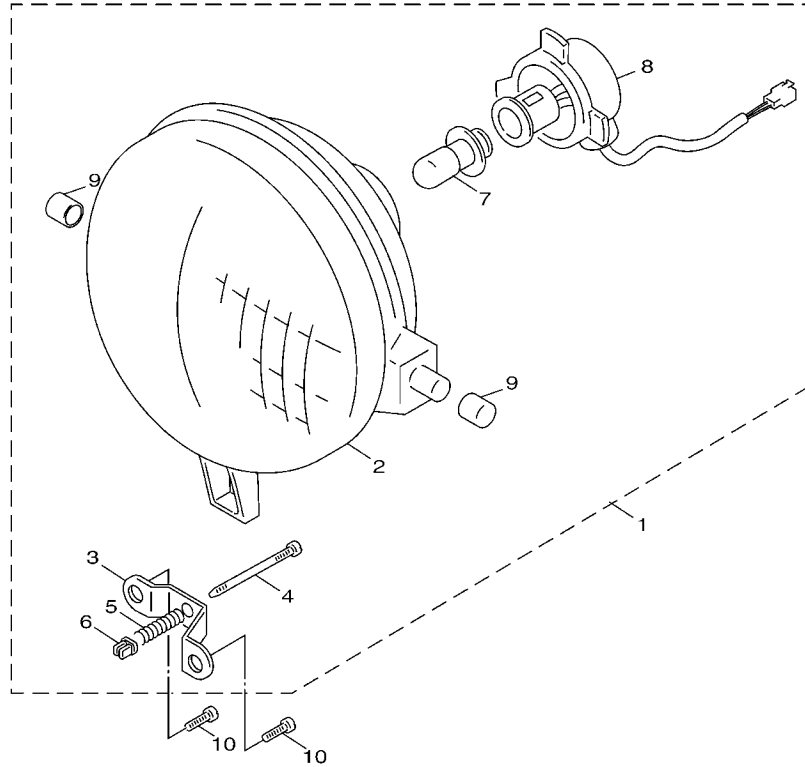

FIG. 29 計量表

項次	部品番號	部品名稱	13P6		備註
1	13P-H3510-40	速度錶總成	1		用於白黑
	13P-H3510-50	速度錶總成	1		用於白粉紅
2	5ST-H353K-00	速度錶蓋	1		
3	5ST-H353E-10	計量錶上蓋	1		用於白黑
	5ST-H353E-60	計量錶上蓋	1		用於白粉紅
4	5ST-H3507-20	速度錶蓋	1		
5	13P-H3509-00	燈座總成	1		
6	3GF-H3517-00	燈泡	1		
7	5JS-H3517-00	燈泡	4		
8	4CW-H3517-00	燈泡	1		
9	91317-06012	六角套頭螺栓	2		
10	5ST-H3550-02	速度錶鋼索總成	1		
11	93210-14805	護油圈	1		
12	4X6-F5137-00	止環	1		

FIG. 30 前燈



項次	部品番號	部品名稱	13P6				備註
1	13P-H4310-00	前燈總成	1				
2	5ST-H430A-30	前燈單元	1				
3	5ST-H4315-00	前燈框	1				
4	5ST-H4331-00	調節螺絲	1				
5	5ST-H4332-00	彈簧	1				
6	5ST-H431T-00	調整螺帽	1				
7	4C7-H4314-00	前燈泡	1				
8	13P-H4312-00	燈座總成	1				
9	5ST-H4345-00	防震墊	2				
10	97707-50016	攻螺絲	2				



5STC414-C310

FIG. 32 把手開關,把手

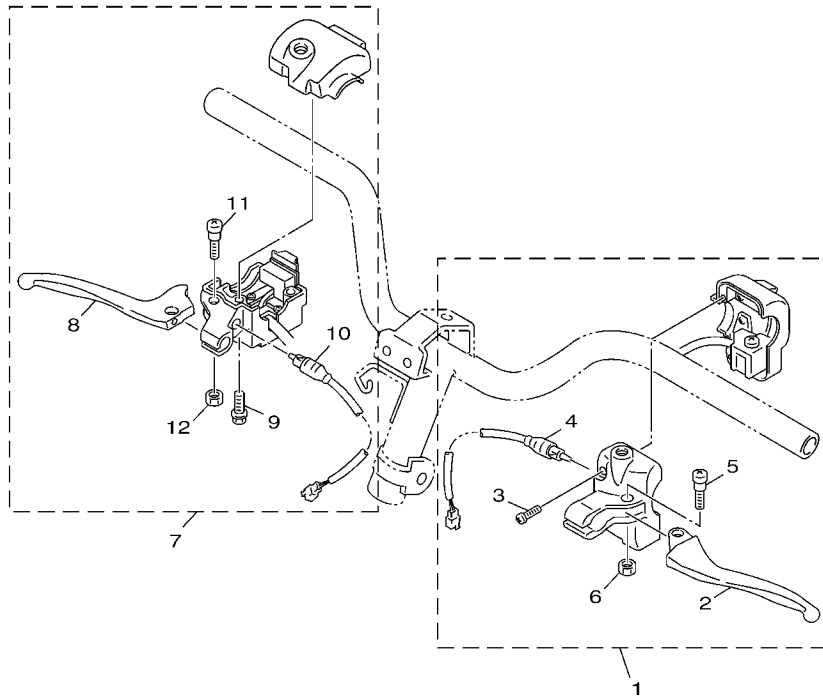

項次	部品番號	部品名稱	13P6				備註
1	13P-H2910-10	左把手控制座總成	1				
2	41P-H3912-10	.左把手	1				
3	98507-05025	.盤頭螺絲	2				
4	5ST-H3980-00	.剎車燈開關總成	1				
5	5ST-H3915-00	.固定螺栓	1				
6	95606-05100	.U形螺帽	1				
7	13P-H2920-20	右把手控制座總成	1				
8	41P-H3922-10	.把手	1				
9	98507-05045	.盤頭螺絲	2				
10	5ST-H3980-00	.剎車燈開關總成	1				
11	5ST-H3915-00	.固定螺栓	1				
12	95606-05100	.U形螺帽	1				



5ST2414-C331

FIG. 33 電裝 1

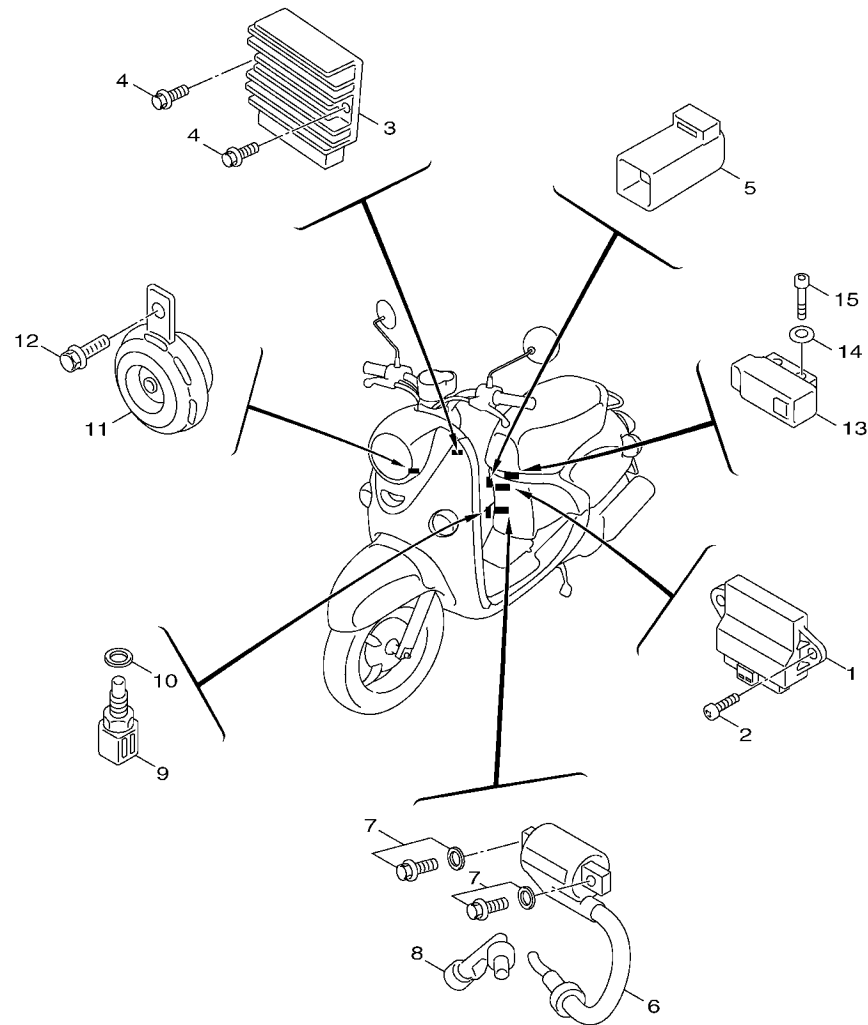

13P1414-F330

項次	部品番號	部品名稱	13P6				備註
1	13P-H591A-00	引擎控制單元	1				
2	95807-06016	凸緣螺栓	2				
3	3B3-H1960-00	整流器調整器總成	1				
4	95807-06025	凸緣螺栓	2				
5	5WC-H1940-00	起動繼電器	1				
6	1P5-H2310-00	點火線圈總成	1				
7	97507-06525	六角螺栓附墊圈	2				
8	5ST-H2370-01	火星塞蓋總成	1				
9	5YP-85790-00	感溫器	1				
10	90201-12172	平墊圈	1				
11	5ST-H3371-40	喇叭	1				
12	95027-06012	凸緣螺栓	1				
13	5VU-82576-01	引擎停止器	1				
14	90201-04325	平墊圈	2				
15	91317-04025	六角套頭螺栓	2				

FIG. 34 電裝 2

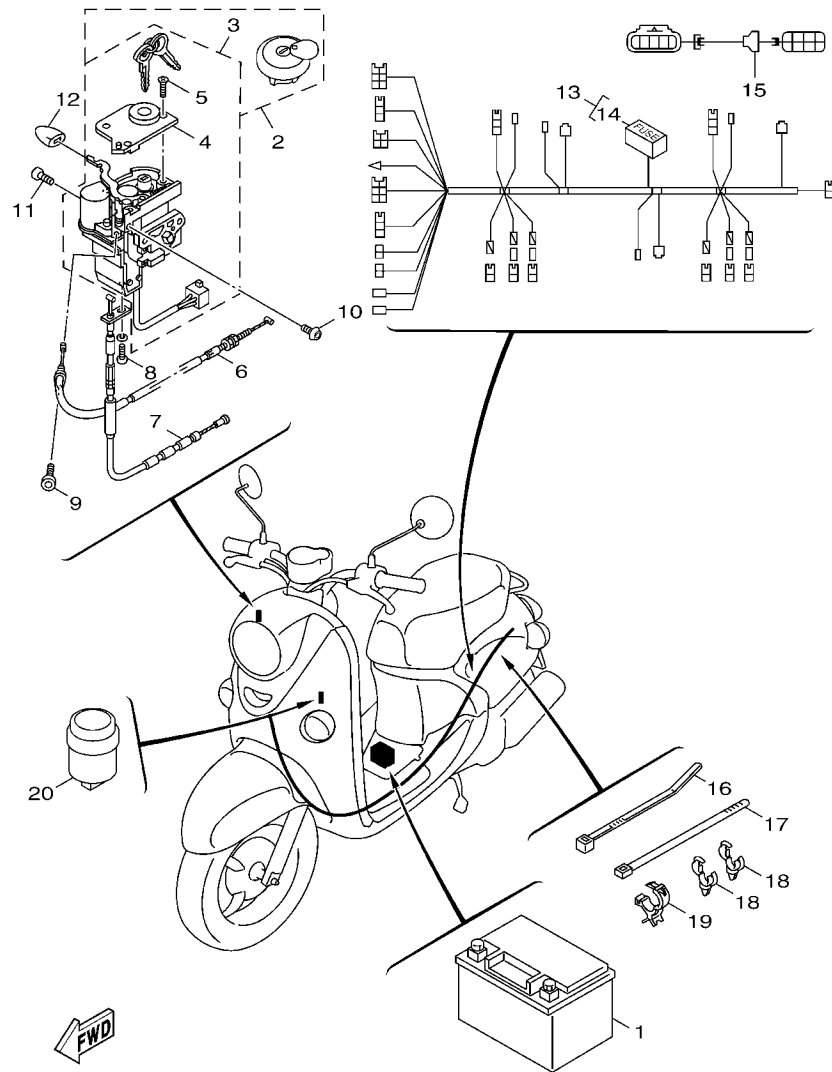

13P6414-H340

項次	部品番號	部品名稱	13P6				備註
1	5HK-H2100-20	蓄電池總成	1				
2	5ST-WH203-32	鎖整組	1				
3	5ST-WH202-31	鎖整組	1				
4	5ST-F831B-00	.蓋	1				
5	98707-04012	.平頭螺絲	3				
6	5ST-F637E-00	控制鋼索 1	1				
7	5ST-F478E-00	座墊鎖線	1				
8	98507-05010	盤頭螺絲	1				
9	90110-05800	六角套頭螺柱	1				
10	90149-06813	螺絲	1				
11	90149-06814	螺絲	2				
12	5SU-F836X-00	按鈕	1				
13	13P-H2590-30	電線總成	1				
14	5ML-H2151-10	.保險絲	1				
15	13P-H2509-00	副引線	1				
16	90464-12812	夾	5				
17	90465-13152	夾	1				
18	90464-20803	夾	2				
19	90464-30801	夾	1				
20	5CP-H3350-00	方向繼器總成	1				