



# YAMAHA

## PARTS LIST

<http://www.yamaha-motor.com.tw/>

# 零件手冊

## NXC125A(5TY2)

**YAMAHA**  
**GENUINE**  
Parts & Accessories

# 序 言

這本零件手冊適用於 YAMAHA NXC125A (5TY2) 的機種，當您要訂購 YAMAHA NXC125A (5TY2) 之零件時，請參考這本零件手冊，並正確的引用部品番號和部品名稱。

一、 在本零件手冊發行後，若有修改、增訂或價格調整時，將會發佈部品通報，關於部品通報，請您必須及時的依通報更正您手中的零件手冊，以保持準確度。

二、 縮寫：

下列是使用在本零件手冊內的縮寫代號

U.R. 依需要使用尺寸（厚度）及／或數 V. 燈泡伏特

U.N. 依實際需要而訂 W. 燈泡瓦特

T. 齒數 L.M. 台灣製造

三、 以組立總成形態供銷之零件，在零件名稱前空一個字母之空間，在此空間印有一個“.”字號來表示。

四、 組立總成構成零件數之指示，登載在每一個構成零件右邊之用量欄內。是每一獨立組立總成單位中之數量。

(例) 部品番號 英文名稱 中文名稱 用量 備註

3XG-X8575-00 SENDER UNIT ASSY 汽油油面感應器 1

53X-H5753-00 .GASKET, sender unit 墊片 1

五、 引擎編號及色彩種類

型式	顏色	引擎編號
5TY2-A	銀	5NW-200101 ~
5TY2-B	黑	5NW-200101 ~
5TY2-C	紅	5NW-200101 ~

六、 圖案色彩之選購：在註記欄內寫出選用之色彩全名

(例) 部品番號 英文名稱 中文名稱 用量 備註

3XG-X2151-00-0X FENDER, front 前擋泥蓋 1 用於白／藍車

3XG-X2151-00-1X FENDER, front 前擋泥蓋 1 用於黑／紫車

七、 細小之零件以本公司之最小販賣單位為購買單位(價格另以單位價計)。

八、 本冊內所列價格，是建議零售價格，如遇成本變動，將做適度之調整。

九、 價格之異動以本公司通知書類為準。

# 目 錄

## 車 體 部 品

Fig. 1	汽缸頭 .....	1
Fig. 2	曲軸 .....	5
Fig. 3	閥門 .....	7
Fig. 4	空氣進氣孔 .....	11
Fig. 5	潤滑油泵 .....	13
Fig. 6	空氣吸入口 .....	15
Fig. 7	化油器 .....	19
Fig. 8	排氣裝置 .....	23
Fig. 9	曲軸箱 .....	27
Fig. 10	起動機構 .....	33
Fig. 11	離合器 .....	37
Fig. 12	傳動機構 .....	41

## 車 體 部 品

Fig. 13	車架 .....	43
Fig. 14	擋泥蓋 .....	47
Fig. 15	側蓋 .....	51
Fig. 16	後臂、懸吊系統 .....	55
Fig. 17	操縱舵機構 .....	57
Fig. 18	汽油箱 .....	63
Fig. 19	座墊 .....	69
Fig. 20	前輪 .....	73
Fig. 21	前刹車卡鉗 .....	75
Fig. 22	後輪 .....	77
Fig. 23	轉向把手、鋼索 .....	79
Fig. 24	前主缸 .....	81
Fig. 25	支架、置腳踏 .....	83
Fig. 26	腳防護板 .....	87
Fig. 27	整流罩 1 .....	93

## 電 裝 部 品

Fig. 28	發電機 .....	95
Fig. 29	起動馬達 .....	97
Fig. 30	方向燈 .....	99
Fig. 31	計量表 .....	101
Fig. 32	前燈 .....	103
Fig. 33	後燈 .....	105
Fig. 34	把手開關、把手 .....	107
Fig. 35	電裝 1 .....	109

## 索 引

部品番號索引 .....	115
--------------	-----

Fig. 1 汽缸頭 ..... 1

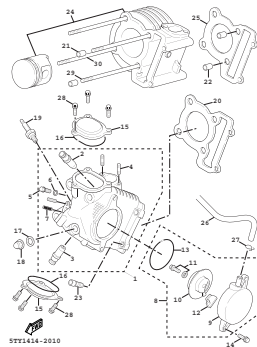

Fig. 2 曲軸 ..... 5

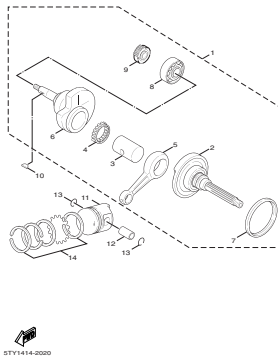

Fig. 3 閥門 ..... 7

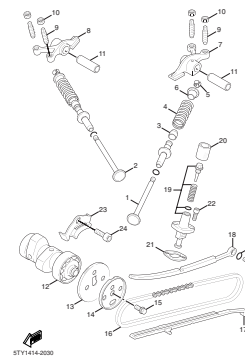

Fig. 4 空氣進氣孔 ..... 11

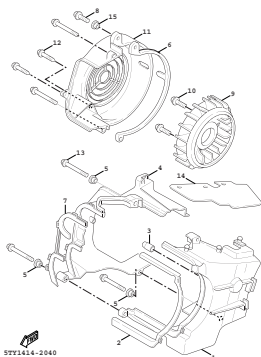

Fig. 5 潤滑油泵 ..... 13

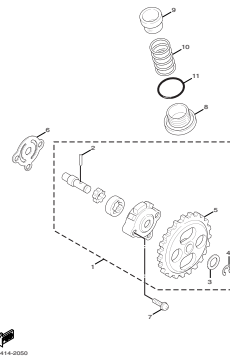

Fig. 6 空氣吸入口 ..... 15

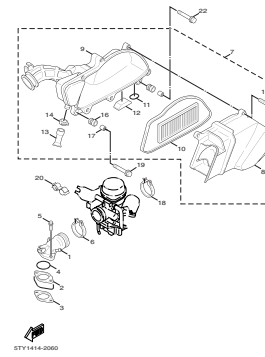

Fig. 7 化油器 ..... 19

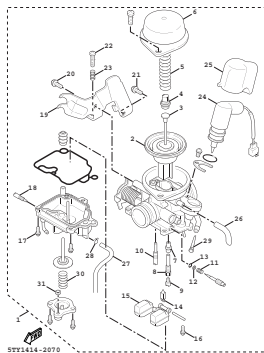

Fig. 8 排氣裝置 ..... 23

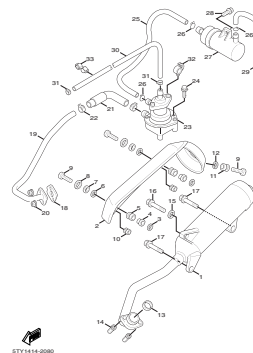

Fig. 9 曲軸箱 ..... 27

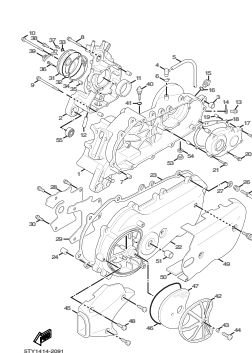



Fig. 10 起動機構 ..... 33

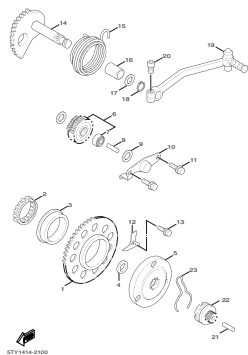

Fig. 11 離合器 ..... 37

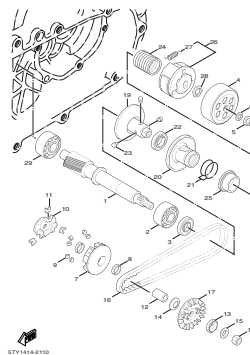

Fig. 12 傳動機構 ..... 41

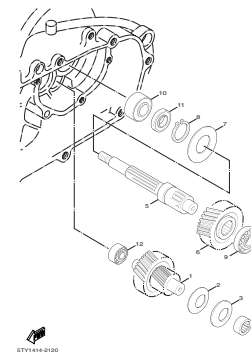

Fig. 13 車架 ..... 43

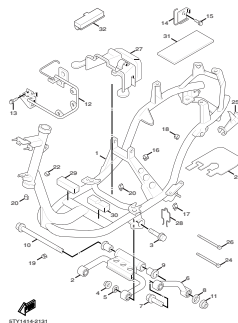

Fig. 14 擋泥蓋 ..... 47

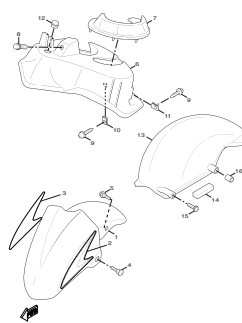

Fig. 15 側蓋 ..... 51

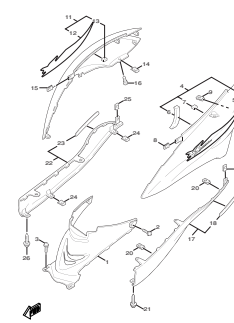

Fig. 16 後臂、懸吊系統 ..... 55

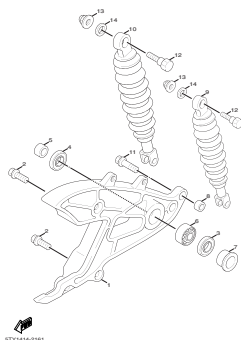

Fig. 17 操縱舵機構 ..... 57

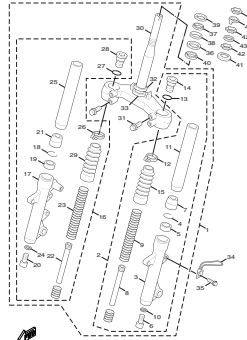

Fig. 18 汽油箱 ..... 63

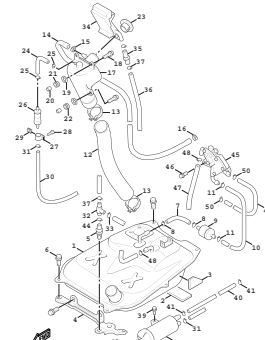

Fig.19 座墊 ..... 69

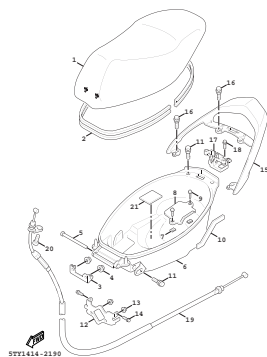

Fig.20 前輪 ..... 73

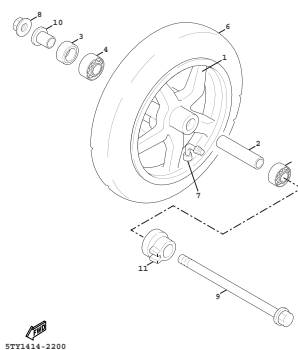

Fig.21 前刹車卡鉗 ..... 75

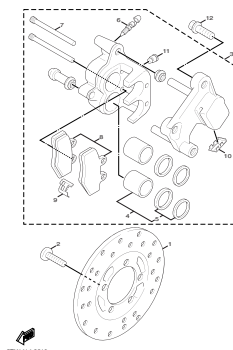
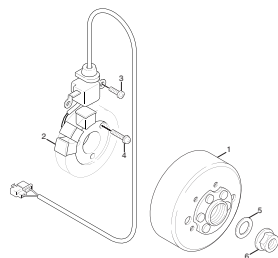
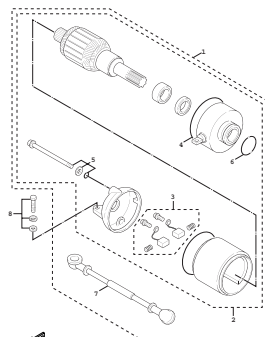

Fig. 28 發電機 ..... 95



STY1414-2280

Fig. 29 起動馬達 ..... 97



STY1414-2290

Fig. 30 方向燈 ..... 99

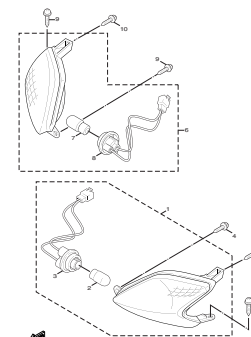

STY1414-2300

Fig. 31 計量表 ..... 101

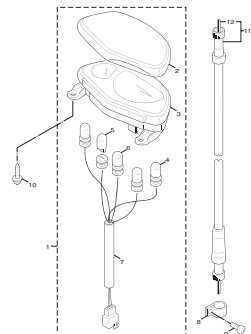

STY1414-2310

Fig. 32 前燈 ..... 103

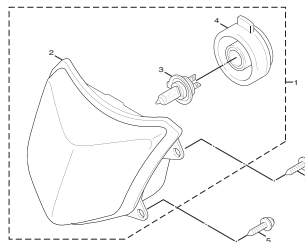

STY1414-2320

Fig. 33 後燈 ..... 105

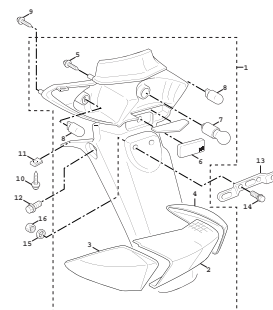

STY1414-2330

Fig. 34 把手開關、把手 ..... 107

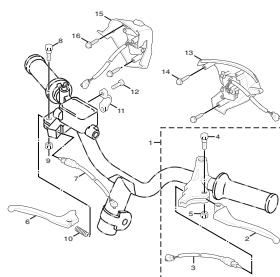

STY1414-2340

Fig. 35 電裝1 ..... 109

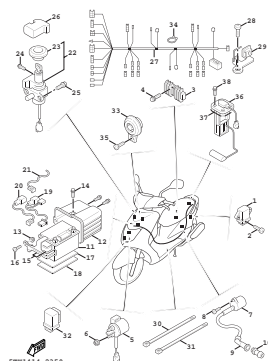

STY1414-2350

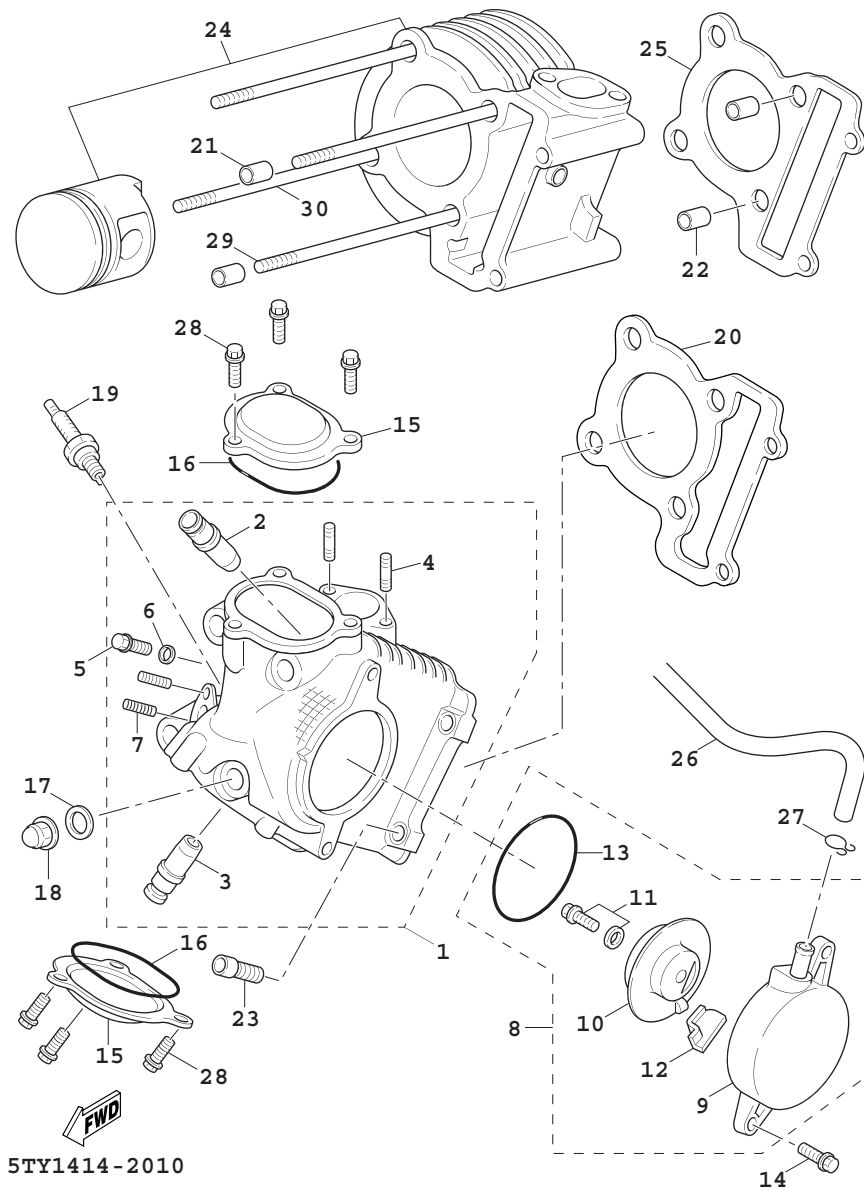

5TY1414-2010

Fig. 1 汽缸頭

項次	部 品 番 號	英 文 名 稱	中 文 名 稱	用 量	建議價格	備 註	代 碼	工 時
1	5ML-E1102-00	CYLINDER HEAD ASSY	汽缸頭總成	1	3,000			
2	5ML-11133-10	.GUIDE, VALVE 1	進氣閥導管	2	500			
3	5ML-11134-10	.GUIDE, VALVE 2	排氣閥導管	2	500			
4	90116-08806	.BOLT, STUD	雙頭螺栓	2	5			
5	90153-06803	.SCREW, HEXAGON	六角十字螺絲	1	3			
6	90430-06014	.GASKET	墊片	1	5			
7	90113-06803	.BOLT, SET	螺栓	2	5			
8	5ML-E1160-00	BREATHER ASSY	吸收器總成	1	130			
9	5ML-E1185-00	.COVER, CYLINDER HEAD SIDE 1	汽缸頭側蓋	1	80			
10	5ML-E1165-00	.PLATE, BREATHER	吸收器板	1	35			
11	97527-06512	.BOLT, WITH WASHER	六角螺栓附墊圈	1	3			
12	4CW-E1155-00	.SEAL, LABYRINTH	封圈	1	10			
13	93210-71462	.O-RING	護油圈(JN11)	1	85			
14	95027-06020	BOLT, FLANGE	凸緣螺栓	2	5			
15	5ML-E1186-00	COVER, CYLINDER HEAD SIDE 2	汽缸頭側蓋	2	50			
16	93210-54801	O-RING	護油圈	2	7			
17	90201-08609	WASHER, PLATE	平墊圈	4	5			
18	90176-08816	NUT, CROWN	有蓋螺帽	4	5			
19	94700-00840	PLUG, SPARK (NGK CR7E)	火星塞(CR7E)	1	200			

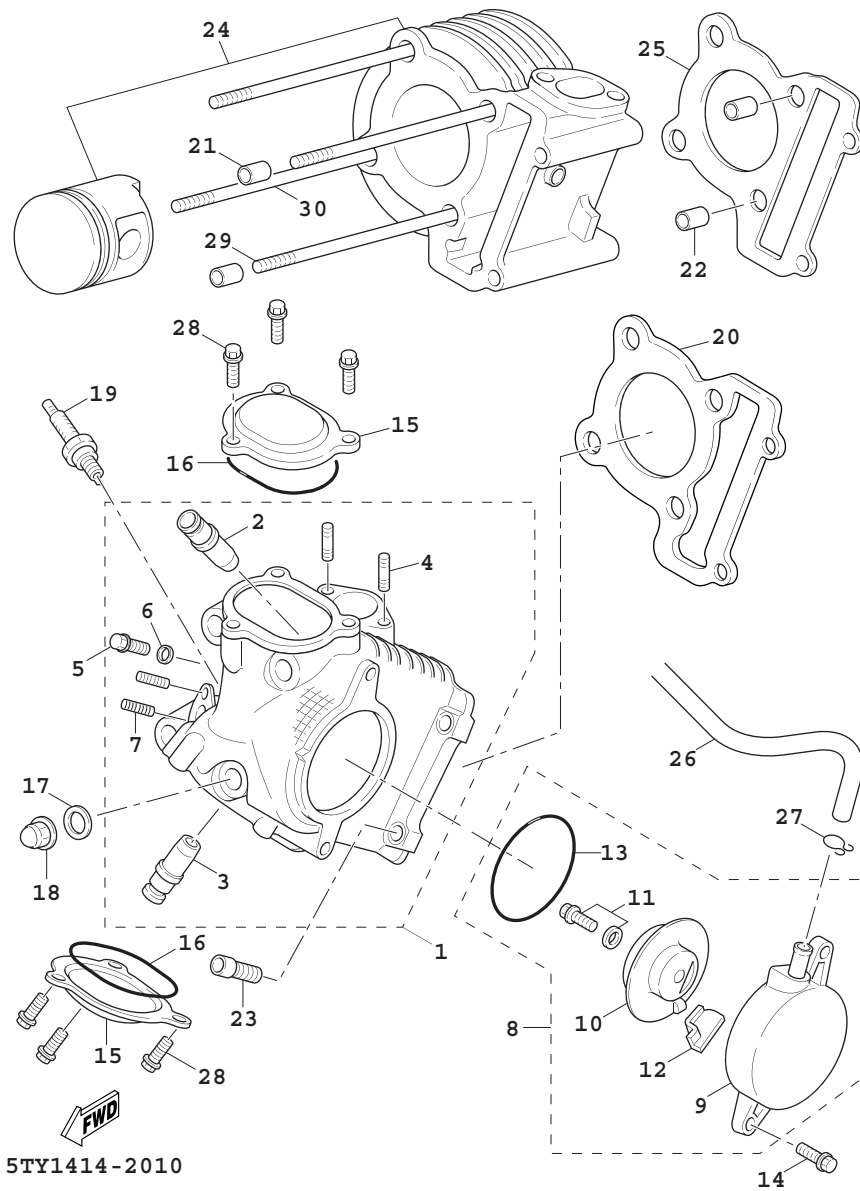

  
 5TY1414-2010

Fig. 1 汽缸頭

項次	部 品 番 號	英 文 名 稱	中 文 名 稱	用 量	建議價格	備 註	代 碼	工 時
20	5ML-E1181-00	GASKET, CYLINDER HEAD 1	汽缸蓋墊片	1	40			
21	99530-10114	PIN, DOWEL	定位銷	2	10			
22	99530-10114	PIN, DOWEL	定位銷	2	10			
23	91317-06100	BOLT	六角套頭螺栓	2	7			
24	5ML-Y1310-00	CYLINDER	汽缸組	1	2,500			
25	5ML-E1351-00	GASKET, CYLINDER	汽缸墊片	1	15			
26	5ML-E4987-00	HOSE	管	1	35			
27	90467-13042	CLIP	止夾	2	13			
28	95027-06016	BOLT, FLANGE	凸緣螺栓	6	3			
29	5ML-E1391-00	BOLT, STUD 1	雙頭螺栓 1	3	15			
30	5ML-E1392-00	BOLT, STUD 2	雙頭螺栓 2	1	15			

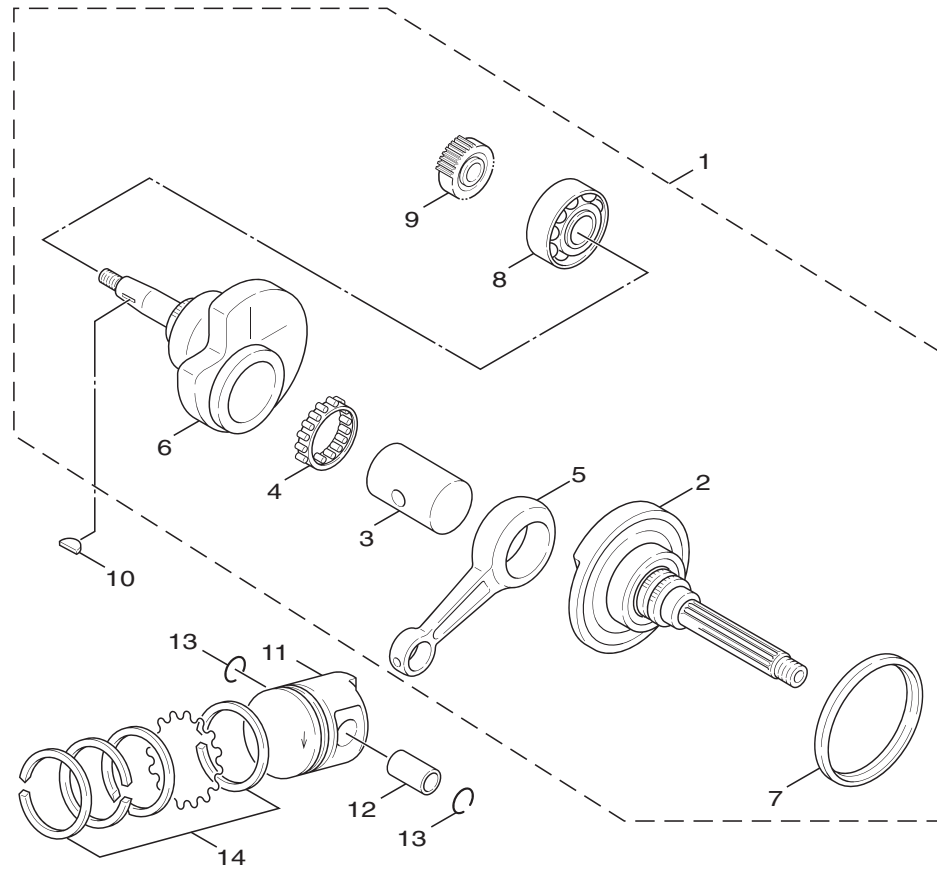

5TY1414-2020



Fig. 2 曲軸

項次	部 品 番 號	英 文 名 稱	中 文 名 稱	用 量	建議價格	備 註	代 碼	工 時
1	5ML-E1400-01	CRANKSHAFT ASSY	曲軸總成	1	2,500			
2	5ML-W1141-00	.CRANK 1	曲軸組	1	1,100			
3	5ML-E1681-00	.PIN, CRANK 1	曲軸銷	1	100			
4	93310-52809	.BEARING	軸承	1	200			
5	5LW-E1651-00	.ROD, CONNECTING	連桿	1	200			
6	5ML-E1422-00	.CRANK 2	右曲軸	1	600			
7	5ML-E3452-00	.COVER, ROTOR FILTER	蓋	1	10			
8	93306-37211	.BEARING	軸承	1				
9	5ML-E3324-00	.GEAR, PUMP DRIVE	驅動齒輪	1	100			
10	90280-03045	KEY, WOODRUFF	半圓鍵	1	16			
11	5ML-E1631-10	PISTON (STD)	活塞(STD)	1	300			
12	5LW-E1633-00	PIN, PISTON	活塞銷	1	30			
13	93450-16068	CIRCLIP	止夾(3UH)	2	3			
14	5ML-E1603-00	PISTON RING SET (STD)	活塞環組(STD)	1	250			

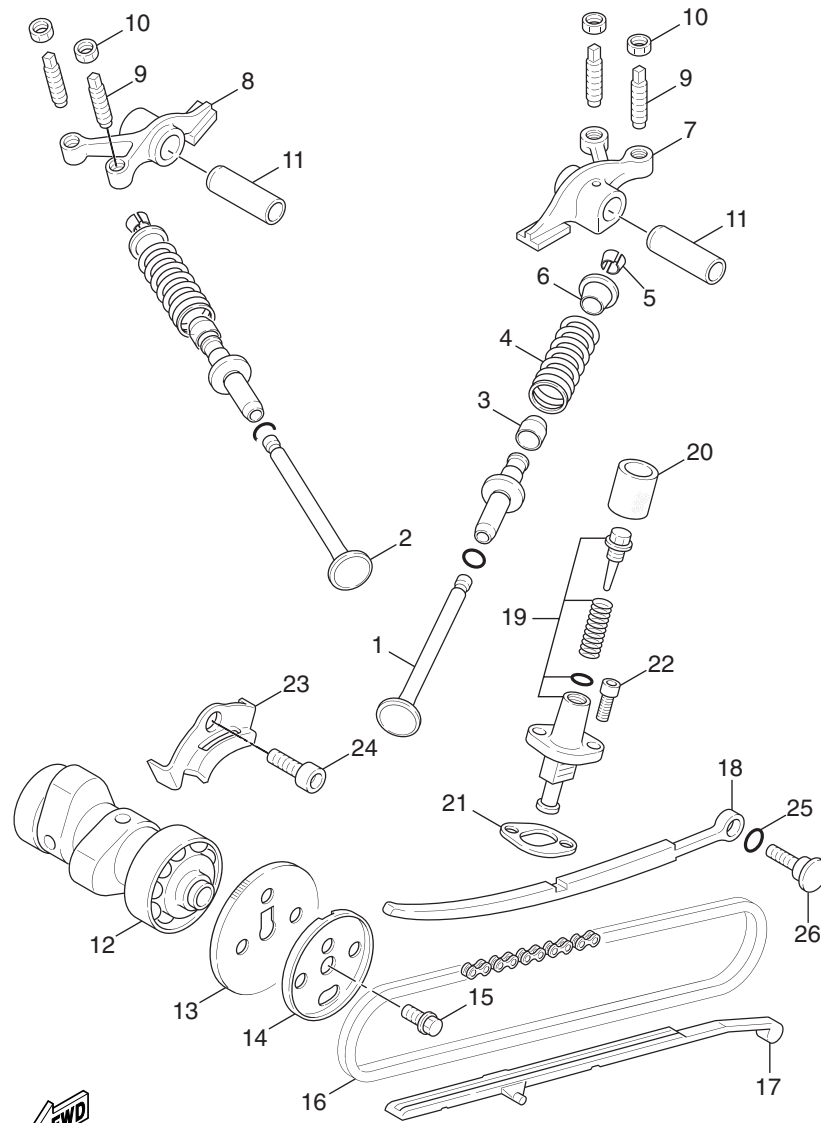

5TY1414-2030

Fig. 3 閥門

項次	部 品 番 號	英 文 名 稱	中 文 名 稱	用 量	建議價格	備 註	代 碼	工 時
1	5ML-E2111-00	VALVE, INTAKE	進氣閥	2	100			
2	5ML-E2121-00	VALVE, EXHAUST	排氣閥	2	200			
3	5ML-E2119-00	SEAL, VALVE STEM	封圈	4	25			
4	5ML-12113-00	SPRING, VALVE INNER	彈簧	4	90			
5	1AA-12118-00	COTTER, VALVE	閥門銷	8	15			
6	5ML-12117-00	RETAINER, VALVE SPRING	閥門彈簧鎖扣	4	60			
7	5ML-12151-00	ARM, VALVE ROCKER	閥門搖臂	1	1,000			
8	5ML-12161-00	ARM, VALVE ROCKER 2	搖臂	1	1,060			
9	5FM-E2159-00	SCREW, VALVE ADJUSTING	閥門調節螺絲	4	20			
10	90170-05800	NUT	六角螺帽	4	5			
11	5HK-E2156-00	SHAFT, ROCKER 2	搖臂軸	2	25			
12	5ML-E2170-00	CAMSHAFT ASSY 1	凸輪軸總成	1	1,000			
13	5LW-E2176-00	SPROCKET, CAM CHAIN	鏈輪	1	100			
14	5ML-E1145-00	PLATE, BREATHER 2	吸收器板	1	20			
15	95817-08016	BOLT, FLANGE	凸緣螺栓	1	5			
16	94568-75094	CHAIN	鏈條	1	250			
17	5ML-E2231-00	GUIDE, STOPPER 1	停止器導件	1	40			
18	5ML-E2241-00	GUIDE, STOPPER 2	停止器導件	1	100			
19	5ML-E2210-00	TENSIONER ASSY, CAM CHAIN	鏈條張力器	1	180			

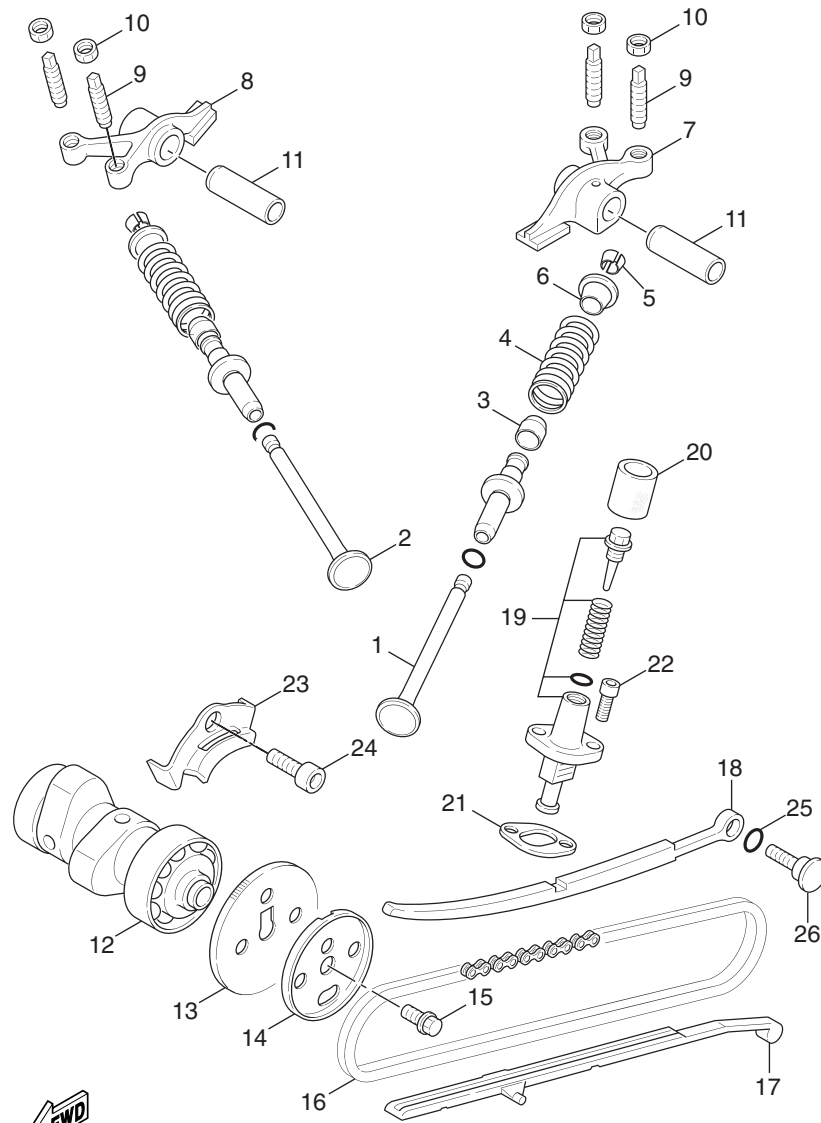

5TY1414-2030

Fig. 3 閥門

項次	部 品 番 號	英 文 名 稱	中 文 名 稱	用 量	建議價格	備 註	代 碼	工 時
20	5UA-E2232-00	DAMPER	防震墊	1	5			
21	4DH-E2213-01	GASKET, TENSIONER CASE	張力器墊片	1	10			
22	91317-06016	BOLT	六角套頭螺栓	2	5			
23	5ML-E111F-00	PLATE	板	1	10			
24	91317-06012	BOLT	六角套頭螺栓	1	3			
25	93210-15862	O-RING	護油圈	1	5			
26	4CW-E2157-00	BOLT	螺栓	1	10			

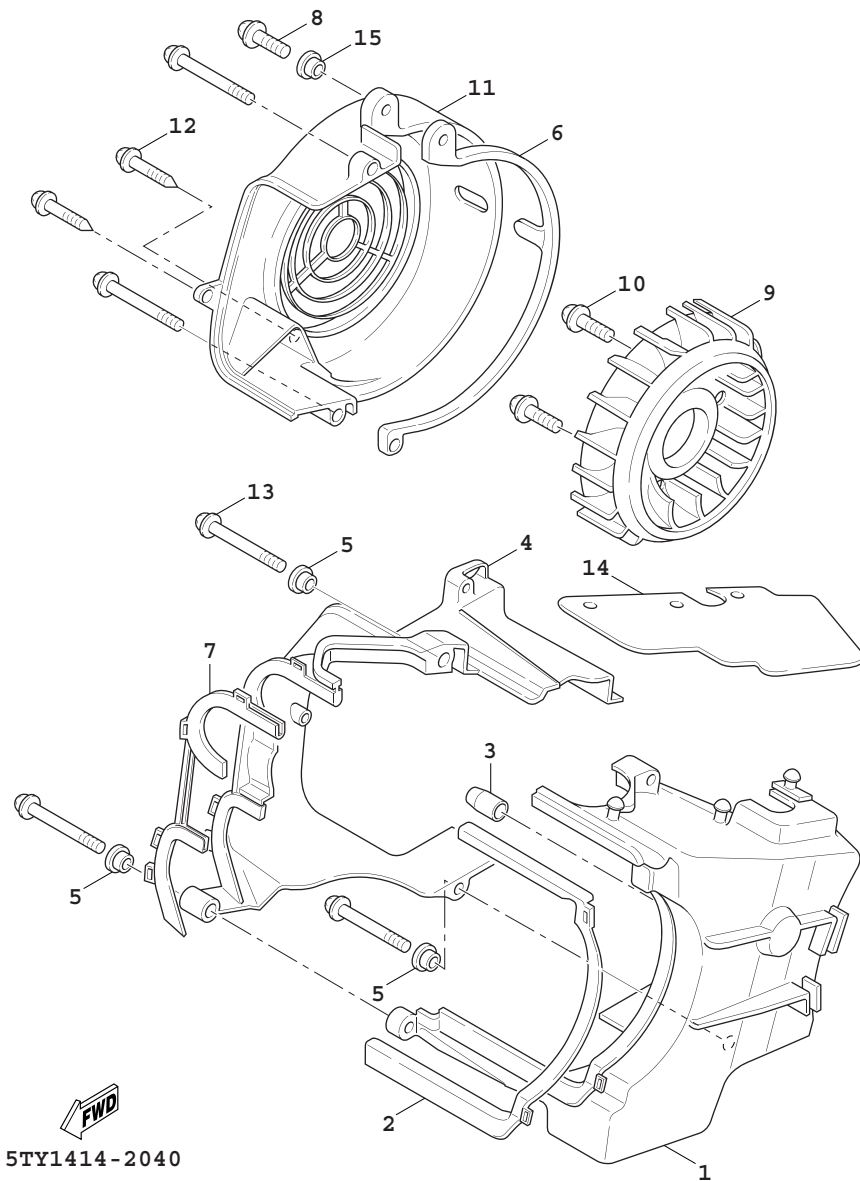

5TY1414-2040

Fig. 4 空氣進氣孔

項次	部 品 番 號	英 文 名 稱	中 文 名 稱	用 量	建議價格	備 註	代 碼	工 時
1	5ML-E2651-00	AIR SHROUD, CYLINDER 1	汽缸空氣進氣孔	1	50			
2	5ML-E2668-00	DAMPER, AIR SHROUD 3	防震墊	1	10			
3	3KW-E3569-00	PLUG, BLIND	堵塞	1	5			
4	5ML-E2652-00	AIR SHROUD, CYLINDER 2	汽缸空氣進氣孔	1	40			
5	90387-068F9	COLLAR	軸環	3	5			
6	5ML-E2658-00	DAMPER, AIR SHROUD 1	防震墊	1	25			
7	5ML-E2659-00	DAMPER, AIR SHROUD 2	防震墊	1	15			
8	97707-60530	SCREW, TAPPING	攻螺絲	5	3			
9	5TY-E2611-00	FAN	風扇	1	55			
10	90119-06857	BOLT, WITH WASHER	六角套頭螺栓	4	5			
11	5ML-E2653-00	AIR SHROUD, CYLINDER 3	汽缸空氣進氣孔	1	50			
12	97707-60516	SCREW, TAPPING	螺絲	1	5			
13	97607-06220	SCREW, WITH WASHER	六角螺栓附墊圈	3	3			
14	5ML-E2682-00	PROTECTOR, HEAT	護板	1	35			
15	90480-12497	GROMMET	索環	1	5			

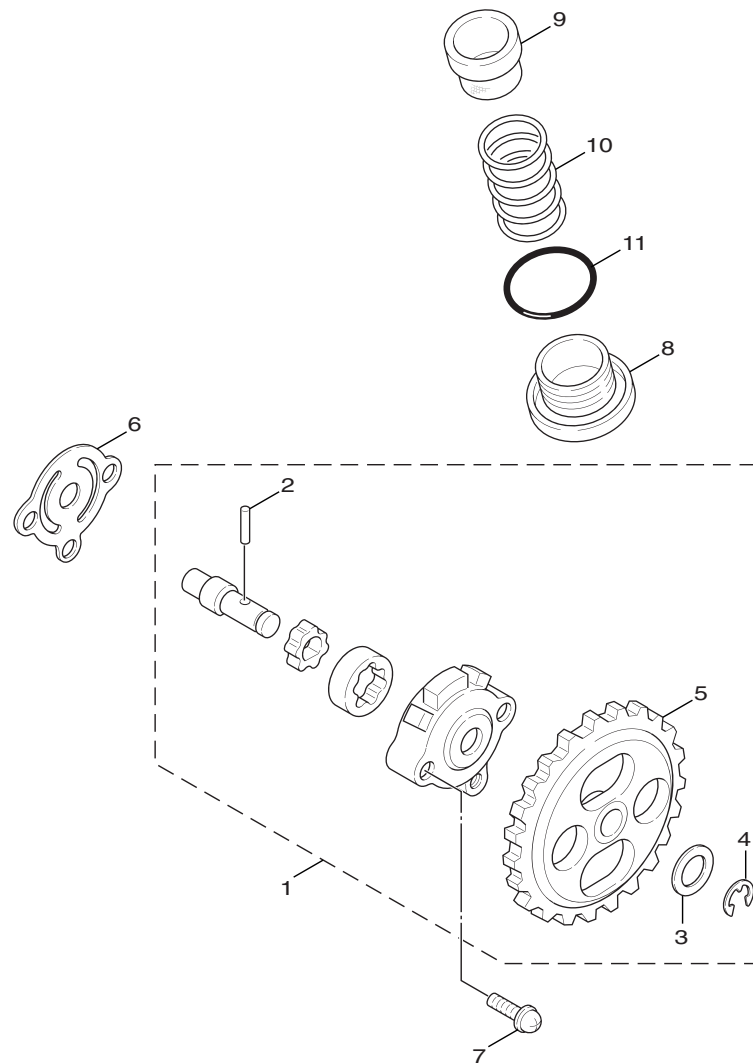

5TY1414-2050



Fig. 5 潤滑油泵

項次	部 品 番 號	英 文 名 稱	中 文 名 稱	用 量	建議價格	備 註	代 碼	工 時
1	5ML-E3300-00	OIL PUMP ASSY	潤滑油泵總成	1	350			
2	93602-13832	.PIN, DOWEL	定位銷	1	5			
3	90201-077F5	.WASHER, PLATE	平墊圈	1	3			
4	99001-05600	.CIRCLIP	夾環	1	3			
5	5ML-E3325-00	.GEAR, PUMP DRIVEN	驅動齒輪	1	80			
6	5ML-E3475-00	GASKET	墊片	1	5			
7	98507-05020	SCREW, PAN HEAD	平頭螺絲	2	3			
8	5ML-E5351-00	PLUG, DRAIN	排油塞	1	35			
9	5ML-E3411-00	STRAINER, OIL	過濾網	1	40			
10	90501-16004	SPRING, COMPRESSION	壓力彈簧	1	7			
11	93210-29800	O-RING	護油圈	1	5			

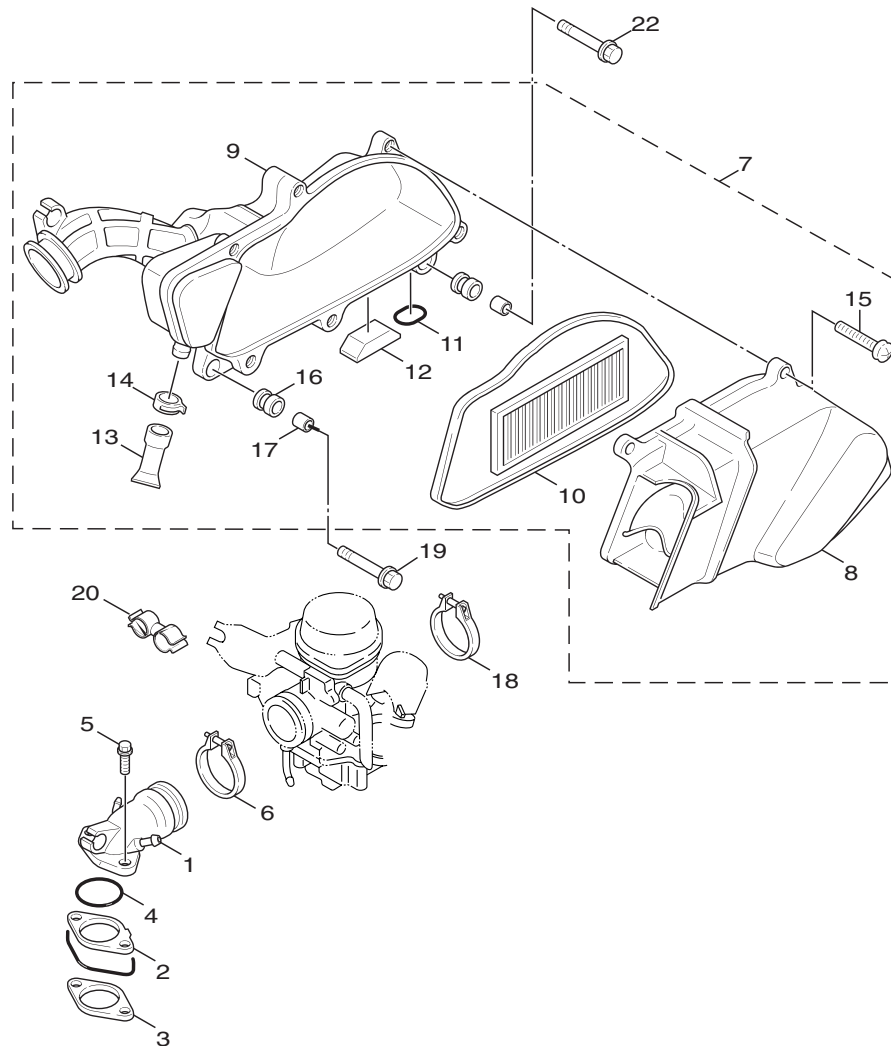

5TY1414-2060

Fig. 6 空氣吸入口

項次	部 品 番 號	英 文 名 稱	中 文 名 稱	用 量	建議價格	備 註	代 碼	工 時
1	5ML-E3585-00	MANIFOLD	歧管	1	120			
2	5ML-E3595-00	JOINT	接頭	1	15			
3	5ML-E3556-00	GASKET, MANIFOLD	墊片	1	5			
4	93210-27800	O-RING	護油圈	1	10			
5	95027-06025	BOLT, FLANGE	BOLT, SMALL FLANGE	2	5			
6	5ML-E3474-00	BAND	束帶	1				
7	91314-04025	BOLT	螺栓	1				
8	95700-04200	NUT, FLANGE	螺帽	1				
9	5ML-E4495-00	COLLAR	軸環	1	7			
10	5TY-E4410-01	AIR CLEANER ASSY.	空氣濾清器總成	1				
11	5TY-W1442-01	.ELEMENT, AIR CLEANER	空氣濾清器箱組	2	160			
12	5TY-E4408-00	.AIR FILTER CASE COMP.	空氣濾清器箱	1	250			
13	5TY-E4451-00	.ELEMENT, AIR CLEANER	空氣濾清網	1	100			
14	5TY-E4476-00	.SEAL	封圈	2	15			
15	5TY-E442G-00	.DAMPER 3	防震墊	1	15			
16	5TY-E443E-00	.PIPE, DRAIN	排氣管	2	10			
17	90467-13813	.CLIP	止夾	2	13			
18	5TY-E4429-00	.SCREW	螺絲	6	7			
19	5TY-E4435-00	.GROMMET	索環	2	10			

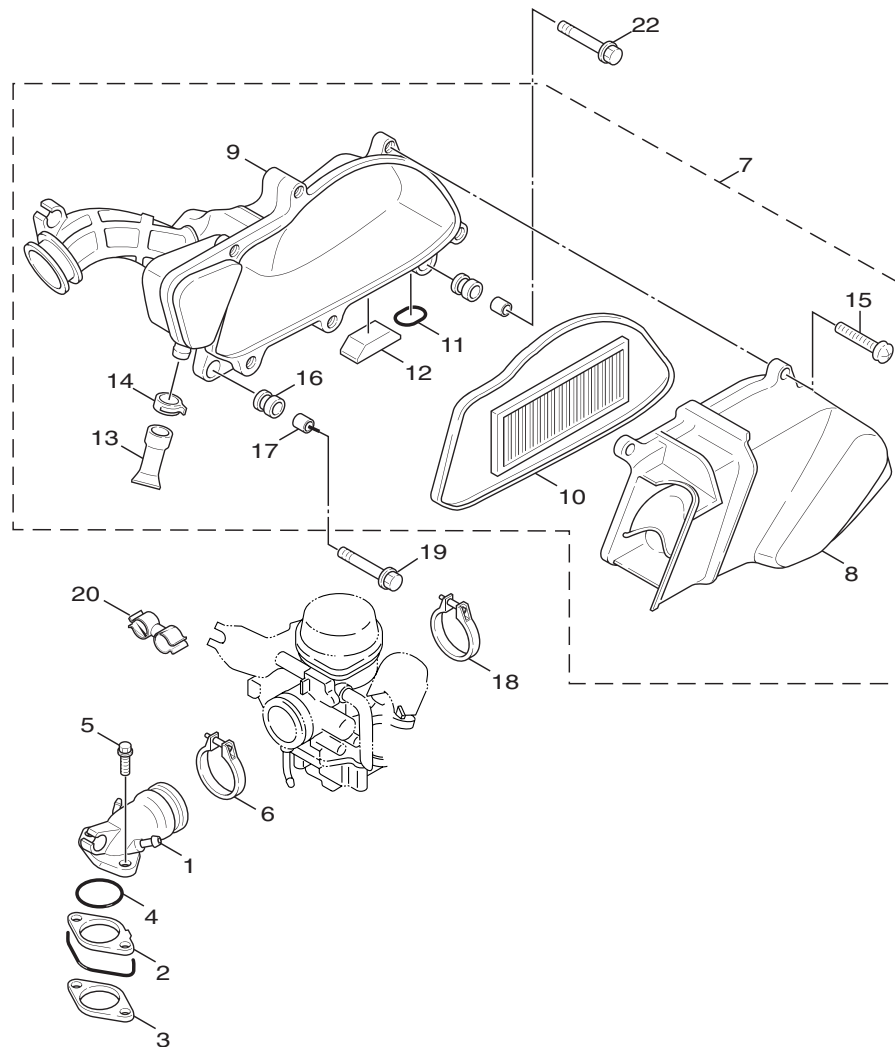

5TY1414-2060

Fig. 6 空氣吸入口

項次	部 品 番 號	英 文 名 稱	中 文 名 稱	用 量	建議價格	備 註	代 碼	工 時
20	5TY-E4449-00	.COLLAR	軸環	2	10			
21	5ML-E3575-00	BAND	束帶	1	20			
22	95807-06030	BOLT, FLANGE	凸緣螺栓	2	3			
23	90464-23811	CLAMP	夾	1	7			

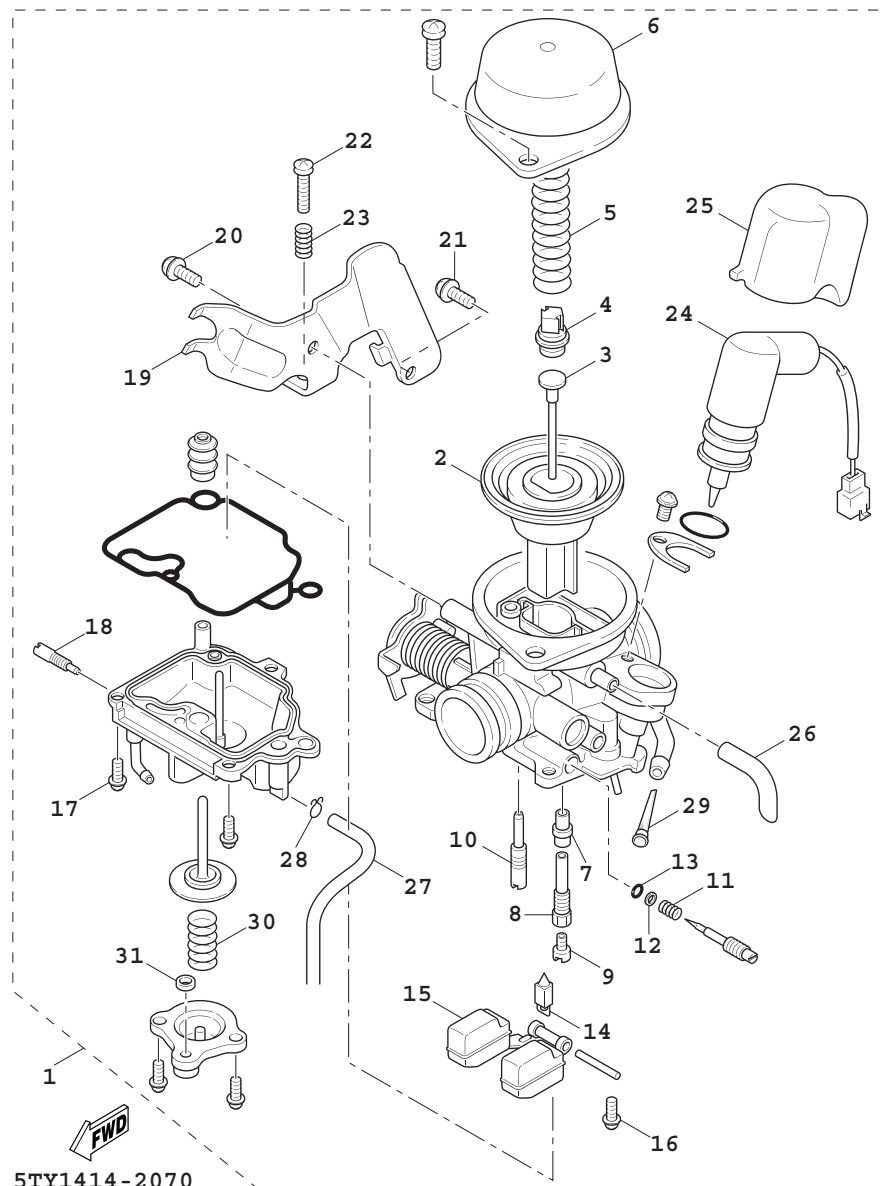
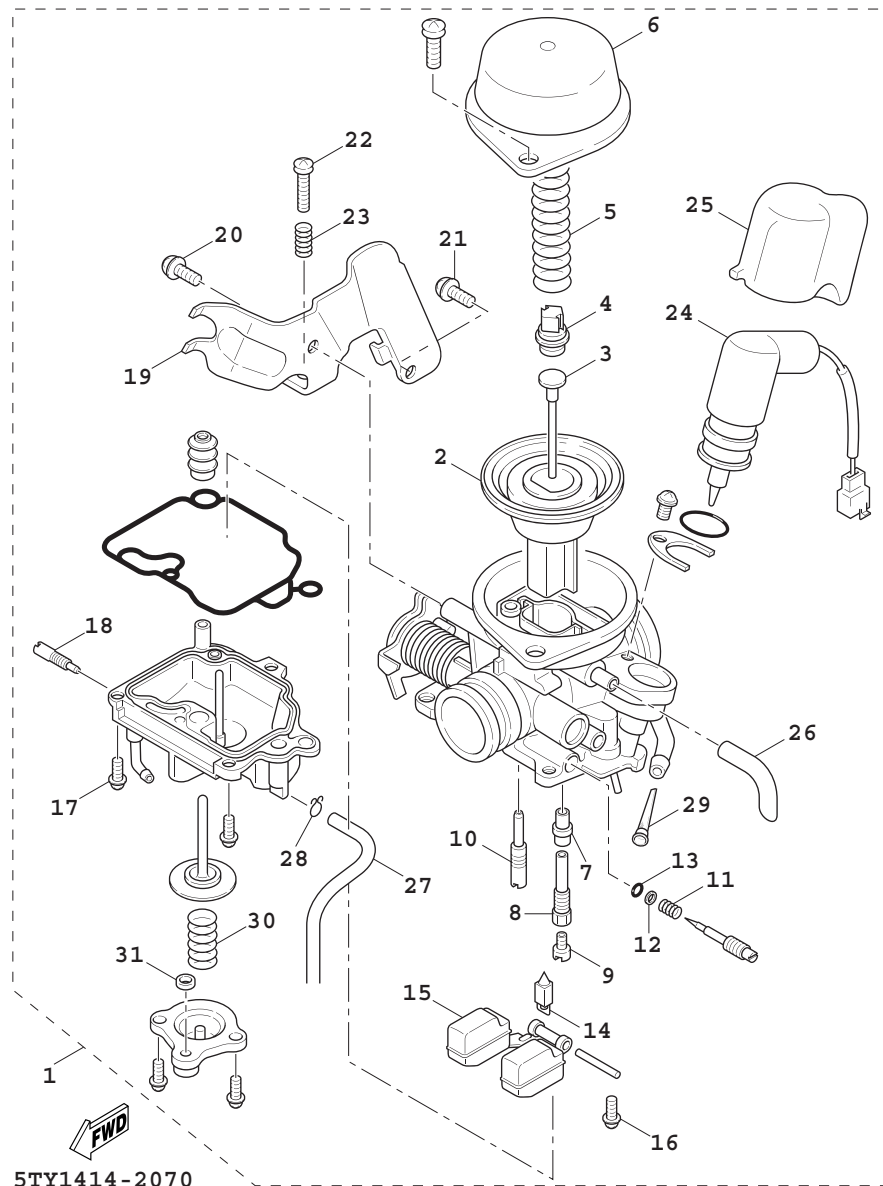

Fig. 7 化油器

項次	部 品 番 號	英 文 名 稱	中 文 名 稱	用 量	建議價格	備 註	代 碼	工 時
1	5TY-E4901-00	CARBURETOR ASSY 1	化油器總成	1	3,500			
2	5TY-E4940-00	.DIAPHRAGM ASSY	節流閥	1	100			
3	5TY-E4916-00	.NEEDLE	油針	1				
4	5TY-E4936-00	.SEAT, SPRING	彈簧座	1	10			
5	5TY-E4933-00	.SPRING, DIAPHRAGM	彈簧	1	7			
6	5TY-E4958-00	.COVER, DIAPHRAGM	節流閥蓋	1	70			
7	5TY-E4947-00	.JET, NEEDLE	針閥	1	60			
8	5TY-E414G-00	.PIPE, MAIN BREED	油針座	1	60			
9	5TY-E4943-00	.JET, MAIN	主噴口	1	20			
10	5TY-E4948-00	.JET	噴嘴	1				
11	4JH-14160-00	.COIL, SPRING	螺旋彈簧	1				
12	3TJ-14952-40	.WASHER	墊圈	1				
13	3TJ-14562-40	.O-RING	護油圈	1				
14	663-14159-00	.CLIP	止夾	1				
15	5TY-E4985-00	.FLOAT	浮筒	1	20			
16	688-14592-00	.SCREW	螺絲	3	5			
17	98502-04012	.SCREW, PAN HEAD	平頭螺絲(3XY2)	3	5			
18	5TY-E4191-00	.PLUG, DRAIN	排洩口塞	1				
19	5TY-E4926-00	.BRACKET, THROTTLE 1	支架	1				



5TY1414-2070



Fig. 7 化油器

項次	部 品 番 號	英 文 名 稱	中 文 名 稱	用 量	建議價格	備 註	代 碼	工 時
20	5TY-E4245-00	.SCREW, GUIDE	螺絲	1	5			
21	5TY-E4245-10	.SCREW, GUIDE	螺絲	1	5			
22	5TY-E4922-00	.SCREW, THROTTLE	節流螺絲	1	7			
23	5JG-14531-00	.SPRING, ADJUST SCREW	彈簧	1	5			
24	5TY-E4370-00	.PLUNGER STARTER ASSY	起動柱塞	1	700			
25	5TY-E4967-00	.COVER	蓋	1	10			
26	5TY-E4197-00	.PIPE	管	1	10			
27	5TY-E4196-00	.PIPE	管	1	20			
28	5BE-14937-00	.CLIP	夾	1	10			
29	5TY-E4994-00	.NET, FILTER	過濾網	1	80			
30	5TY-E4133-00	.SPRING, THROTTLE STOP	彈簧	1	5			
31	3TJ-14564-40	.O-RING	護油圈	1	5			

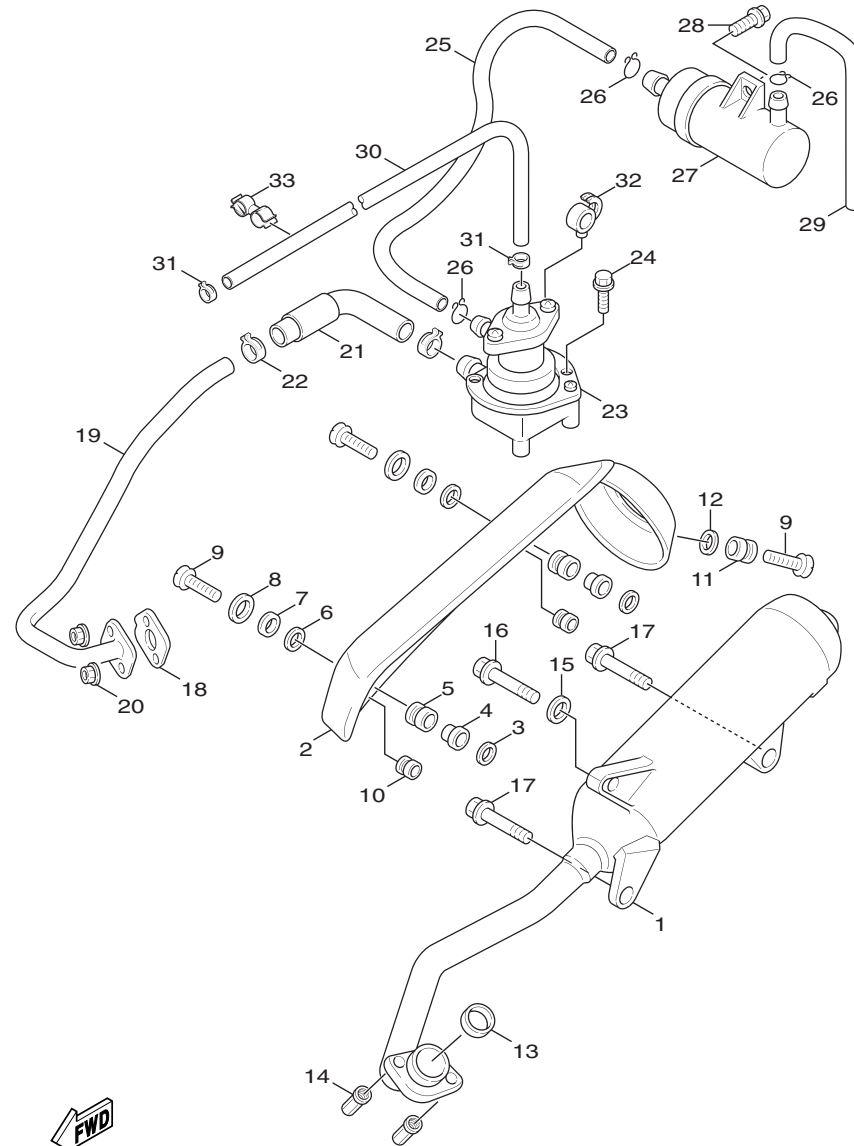

5TY1414-2080

Fig. 8 排氣裝置

項次	部 品 番 號	英 文 名 稱	中 文 名 稱	用 量	建議價格	備 註	代 碼	工 時
1	5ML-E4610-00-98	EXHAUST PIPE ASSY 1	排氣管總成	1	3,500	LGB		
2	5TY-E4708-00	PROTECTOR ASSY	保護罩總成	1	400			
3	4CW-E4766-00	WASHER, PROTECTOR	墊圈	2	5			
4	5JS-E4779-00	COLLAR	軸環	2	10			
5	5JS-E4445-00	GROMMET	索環	2	20			
6	5JS-E4759-00	WASHER	墊圈	2	5			
7	5JS-E4617-00	WASHER	墊圈	2	20			
8	90201-06055	WASHER, PLATE	平墊圈	2	3			
9	90111-06801	BOLT	螺栓	3	5			
10	90480-10332	GROMMET	索環	2	20			
11	90480-14810	GROMMET	索環	1	20			
12	90387-061N6	COLLAR	軸環	1				
13	4DH-14613-00	GASKET, EXHAUST PIPE	排氣管墊片 1	1	135			
14	90179-08804	NUT	螺帽	2	7			
15	90201-101J1	WASHER, PLATE	平墊圈	1	5			
16	95817-10035	BOLT, FLANGE	凸緣螺栓	1	5			
17	90105-08835	BOLT, FLANGE	墊圈座帽螺栓	2	5			
18	5ML-E4815-00	GASKET	墊片	1	7			
19	5ML-E4871-00	PIPE 1	油管	1	260			

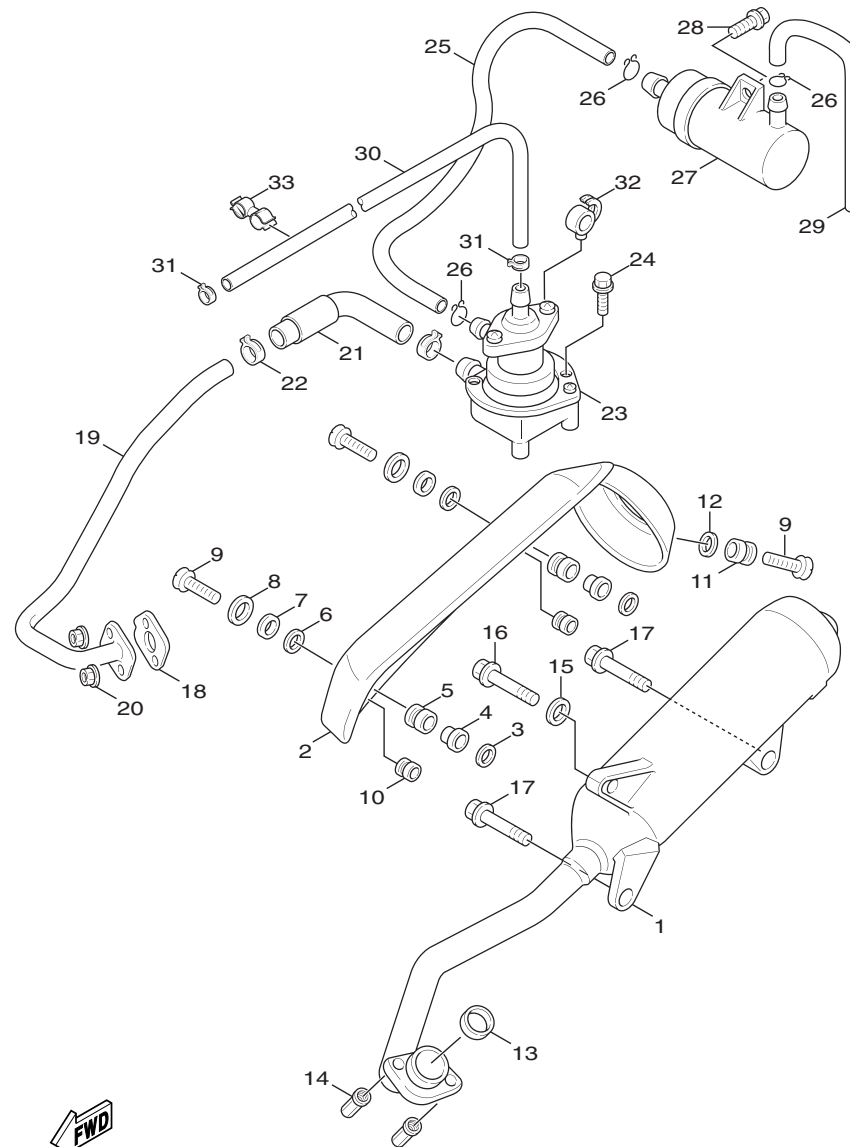

5TY1414-2080

Fig. 8 排氣裝置

項次	部 品 番 號	英 文 名 稱	中 文 名 稱	用 量	建議價格	備 註	代 碼	工 時
20	95707-06500	NUT, FLANGE	螺栓	2	3			
21	5ML-E4883-00	HOSE, BEND 3	管	1	15			
22	90468-08812	CLIP	止夾	2	12			
23	5ML-E4803-00	AIR INDUCTION SYSTEM ASSY	二次空氣導入系統	1	500			
24	97007-06014	BOLT	螺栓	2				
25	5ML-E4884-00	HOSE, BEND 4	管	1	40			
26	90467-16829	CLIP	止夾	1	7			
27	90467-15012	CLIP	止夾	2				
28	5ML-E4806-00	AIR FILTER	空氣過濾器總成	1	90			
29	90109-063F1	BOLT	螺栓	1	5			
30	5ML-E4885-00	HOSE, BEND 5	管	1	20			
31	5ML-E3542-00	HOSE, VACUUM SENSING 1	管	1				
32	90467-08092	CLIP	止夾	2	12			
33	90464-20803	CLAMP	夾	1	30			
34	90464-13800	CLAMP	夾	1	10			

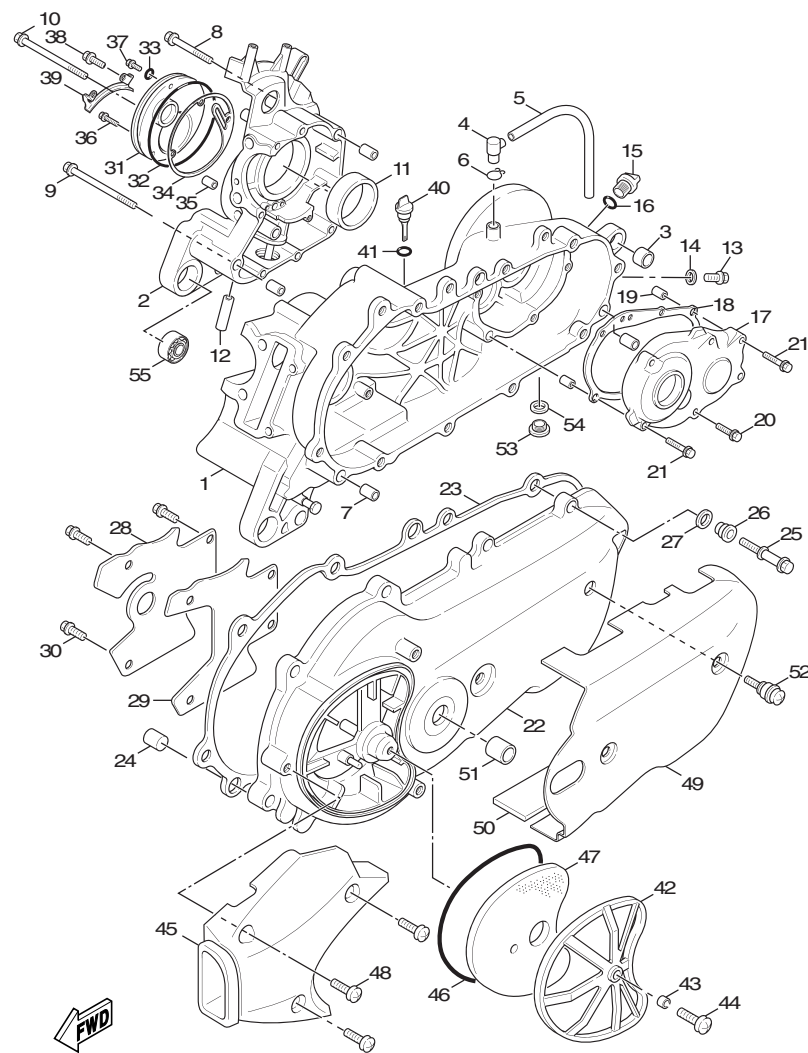

5TY1414-2091

Fig. 9 曲軸箱

項次	部 品 番 號	英 文 名 稱	中 文 名 稱	用 量	建議價格	備 註	代 碼	工 時
1	5ML-E5111-00	CRANKCASE 1	左曲軸箱	1	1,800			
2	5ML-E5121-01	CRANKCASE 2	右曲軸箱	1	1,300			
3	4X6-F2216-00	BUSH, REAR SHOCK ABSORBER	後緩衝器襯套	1	11			
4	5CA-E5371-00	BREATHER	溢氣管	1	35			
5	90446-13803	HOSE	管	1	7			
6	90467-12052	CLIP	止夾	1	5			
7	99530-10114	PIN, DOWEL	定位銷	2	10			
8	90105-06808	BOLT, FLANGE	墊圈座帽螺栓	6	5			
9	90105-06810	BOLT, FLANGE	墊圈座帽螺栓	1	5			
10	90105-06817	BOLT, FLANGE	墊圈座帽螺栓	1	10			
11	93102-22843	OIL SEAL	油封	1	10			
12	5ML-E3416-00	PIPE, OIL 1	油管	1	10			
13	95817-08016	BOLT, FLANGE	凸緣螺栓	1	5			
14	90430-08816	GASKET	墊片	1	7			
15	4Y4-E5363-00	PLUG, OIL	油標塞	1	5			
16	93210-14805	O-RING	護油圈	1	3			
17	5ML-E5421-00	COVER, CRANKCASE 2	曲軸箱蓋 2	1	300			
18	5ML-E5461-00	GASKET, CRANKCASE COVER 2	曲軸箱蓋墊片 2	1	50			
19	99530-10114	PIN, DOWEL	定位銷	2	10			

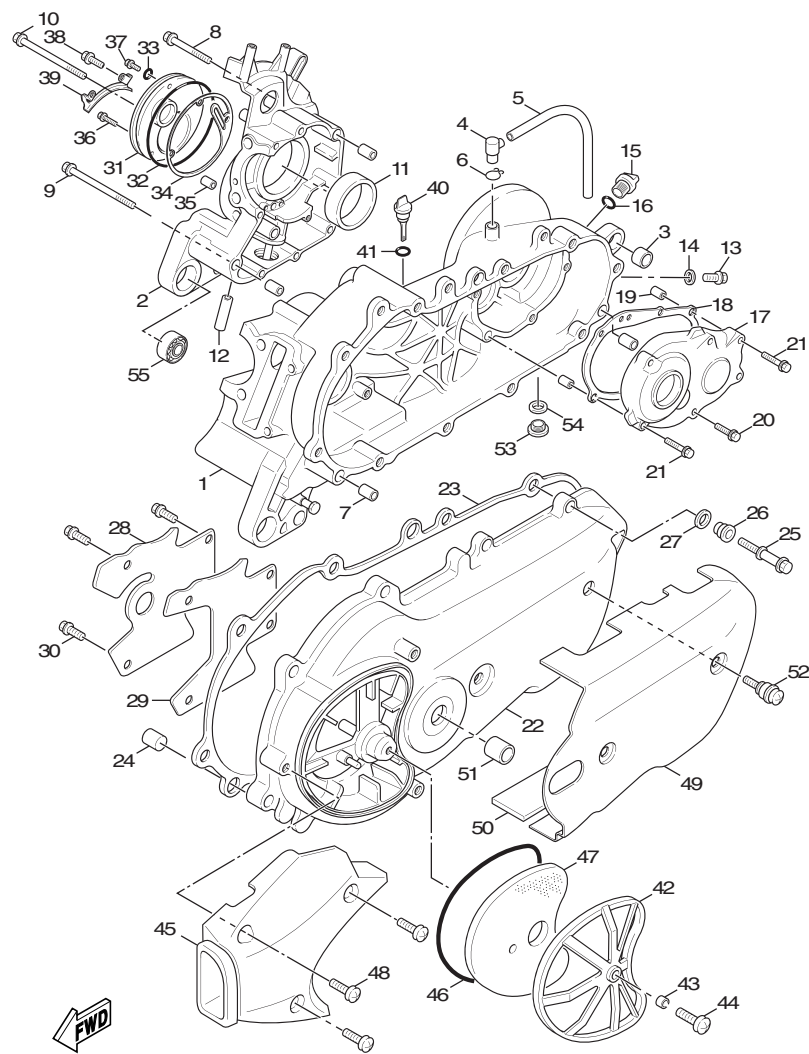

5TY1414-2091



Fig. 9 曲軸箱

項次	部 品 番 號	英 文 名 稱	中 文 名 稱	用 量	建議價格	備 註	代 碼	工 時
20	90110-06813	BOLT, HEXAGON SOCKET HEAD	六角套頭螺栓	6	5			
21	90110-06815	BOLT, HEXAGON SOCKET HEAD	六角套頭螺栓	2	5			
22	5ML-E5411-00	COVER, CRANKCASE 1	曲軸箱蓋 1	1	700			
23	5ML-E5451-00	GASKET, CRANKCASE COVER 1	曲軸箱蓋墊片 1	1	50			
24	93610-20800	PIN, DOWEL	銷	2	5			
25	5ML-E5481-00	BOLT 1	螺栓	10	7			
26	5ML-E5422-00	BUSH	襯套	10	7			
27	5ML-E5158-00	WASHER	墊圈	10	5			
28	5ML-E5191-00	PLATE	板	1	20			
29	5ML-E5455-00	GASKET 1	墊片	1	15			
30	95027-06010	BOLT, FLANGE	凸緣螺栓	4	5			
31	5ML-E5417-00	COVER, CAP	蓋	1	210			
32	93102-19851	OIL SEAL	油封	1	10			
33	93211-07801	O-RING	護油圈	1	10			
34	5ML-E5453-00	GASKET	墊片	1	25			
35	99480-05010	PIN	銷	1	7			
36	90105-06809	BOLT, FLANGE	墊圈座帽螺栓	2	5			
37	90105-06807	BOLT, FLANGE	墊圈座帽螺栓	1	5			
38	90105-06806	BOLT, FLANGE	墊圈座帽螺栓	1	5			

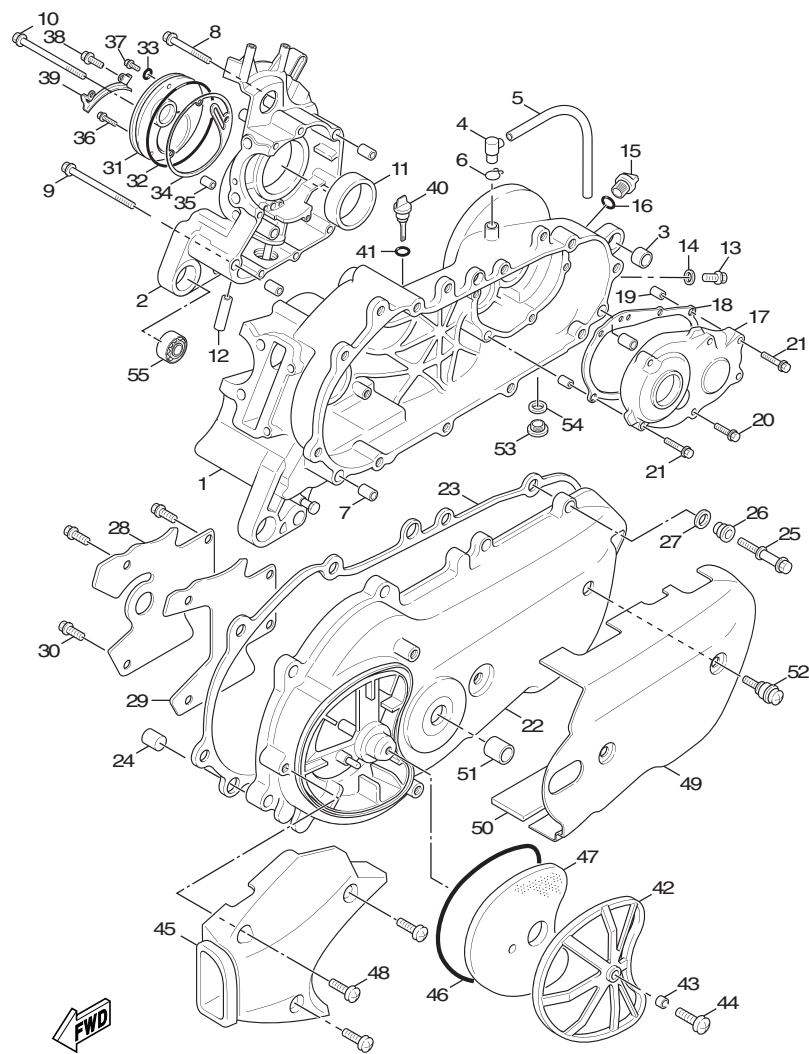

5TY1414-2091

Fig. 9 曲軸箱

項次	部 品 番 號	英 文 名 稱	中 文 名 稱	用 量	建議價格	備 註	代 碼	工 時
39	5ML-E5113-00	PLATE	板	1	10			
40	5ML-E5362-00	PLUG, OIL LEVEL	油標塞	1	12			
41	5ML-E3769-00	O-RING	護油圈	1	7			
42	5ML-E5404-00	GUIDE, ELEMENT	導件	1	30			
43	90387-06819	COLLAR	軸環	1	5			
44	98907-06016	SCREW, BIND	有帽螺絲	1	3			
45	5ML-E5471-00	DUCT, AIR	導管	1	50			
46	5ML-E5472-00	SEAL, AIR DUCT	橡皮墊圈	1	10			
47	5ML-E5407-00	ELEMENT 1	過濾器	1	20			
48	98907-06020	SCREW, BIND	有帽螺絲	3	3			
49	5TY-X1543-00	COVER, CRANKCASE 3	曲軸箱蓋組	1	180			
50	5ML-E5338-00	DAMPER, ENGINE MOUNT 5	防震墊	2	7			
51	5ML-E5328-00	SPACER, DAMPER	隔筒	2	7			
52	4DM-E5481-00	BOLT 1	螺栓	2	12			
53	90340-12802	PLUG, STRAIGHT SCREW	排油塞	1	7			
54	90201-12172	WASHER, PLATE	平墊圈	1	7			
55	93306-003Y4	BEARING	軸承	2	93			

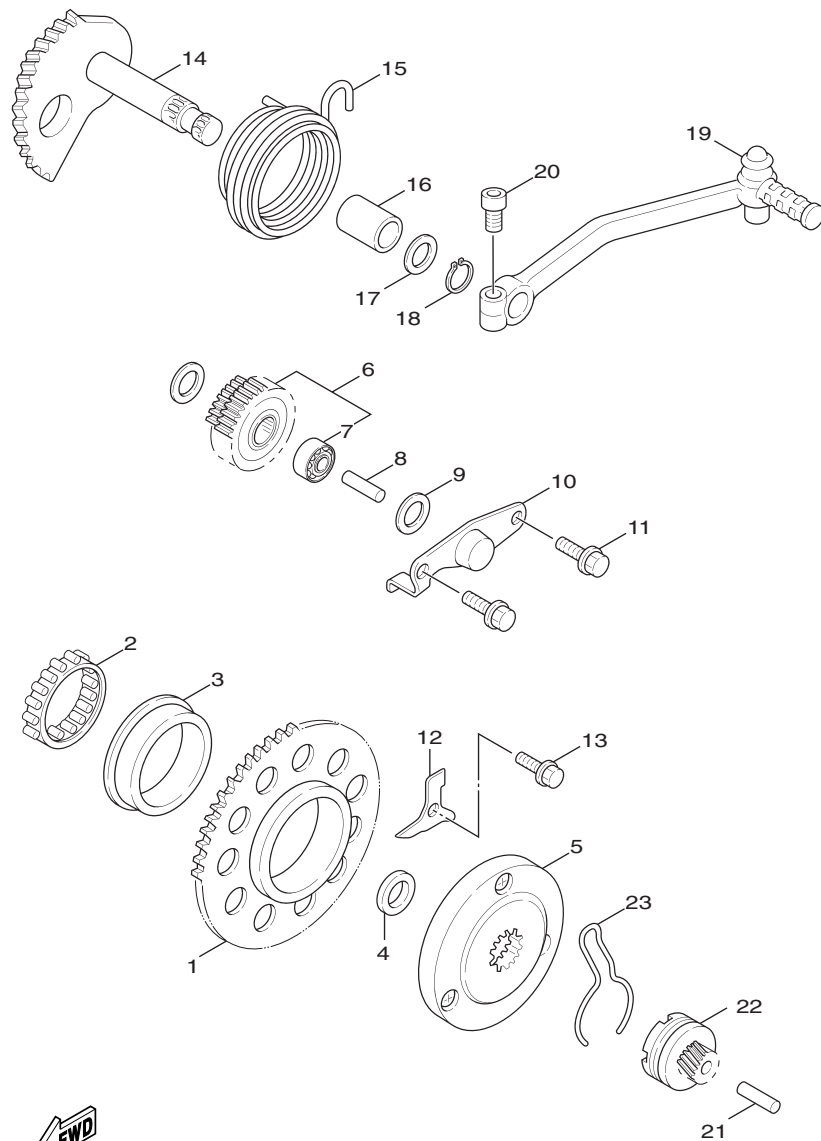

5TY1414-2100

Fig.10 起動機構

項次	部 品 番 號	英 文 名 稱	中 文 名 稱	用 量	建議價格	備 註	代 碼	工 時
1	5TY-E5524-00	WHEEL, STARTER	起動輪	1	270			
2	93310-45006	BEARING	軸承	1	460			
3	5LW-E5538-00	BOSS, GEAR 2	軸套	1	120			
4	90201-16802	WASHER, PLATE	平墊圈	1	5			
5	5LW-E5570-11	STARTER CLUTCH ASSY	起動離合器總成	1	600			
6	5ML-E5650-00	IDLE GEAR ASSY	惰齒輪總成	1	250			
7	93315-110Y6	.BEARING	軸承	1	80			
8	5CA-E5521-00	SHAFT 1	軸 1	1	15			
9	90201-108A3	WASHER, PLATE	平墊圈	2	5			
10	5ML-E5532-00	PLATE, IDLE GEAR	惰齒輪板	1	15			
11	95027-06012	BOLT, FLANGE	凸緣螺栓	2	3			
12	5TY-E5645-00	SHIM, KICK SHAFT	墊片	1	10			
13	95027-06012	BOLT, FLANGE	凸緣螺栓	1	3			
14	5ML-E5601-00	KICK SHAFT ASSY	腳踩軸總成	1	250			
15	90508-32609	SPRING, TORSION	扭轉彈簧	1	24			
16	90380-15817	BUSH, SOLID	實心襯套	1	7			
17	90201-155G5	WASHER, PLATE	平墊圈	1	5			
18	99009-15400	CIRCLIP	夾環	1	3			
19	5ML-E5620-00	KICK CRANK ASSY	腳踩柄總成	1	120			

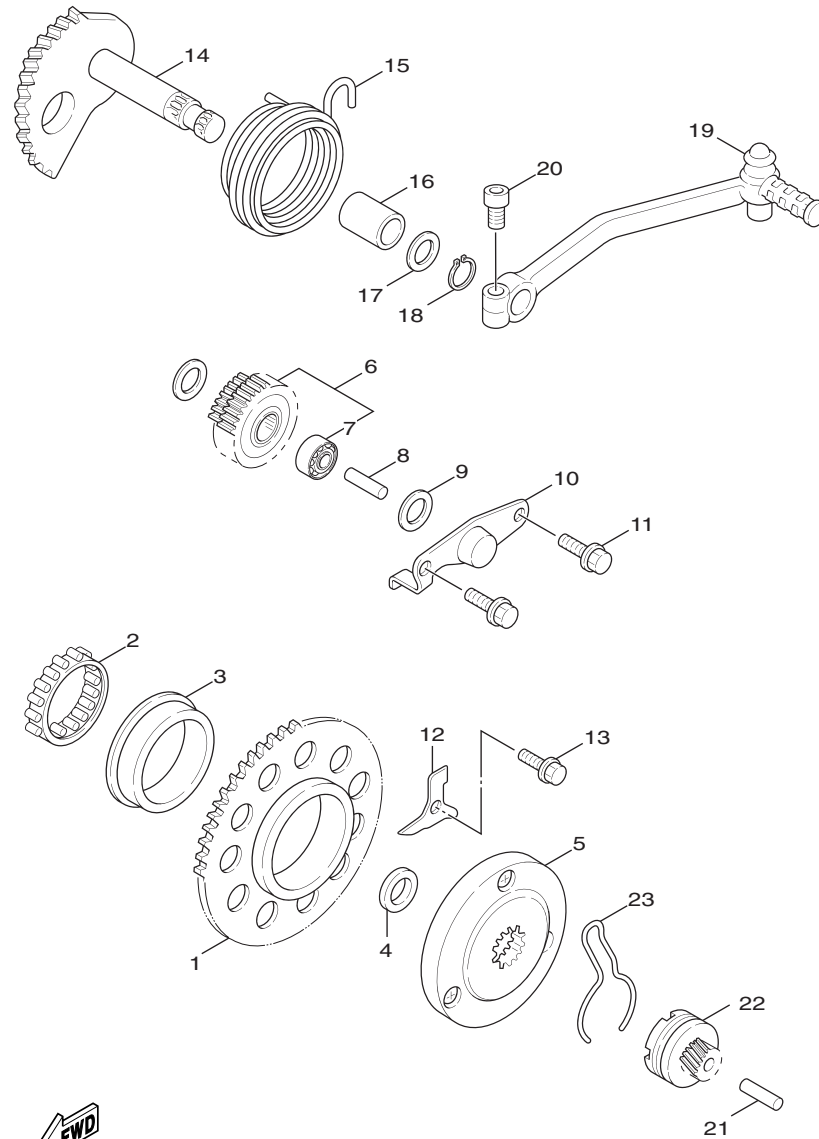

5TY1414-2100

Fig.10 起動機構

項次	部 品 番 號	英 文 名 稱	中 文 名 稱	用 量	建議價格	備 註	代 碼	工 時
20	91317-06030	BOLT	六角套頭螺栓	1	5			
21	5ML-E5659-00	SHAFT	軸	1	20			
22	5ML-E5670-00	KICK PINION ASSY 2	腳踏小齒輪	1	250			
23	5ML-E5673-00	.CLIP	止夾	1	15			

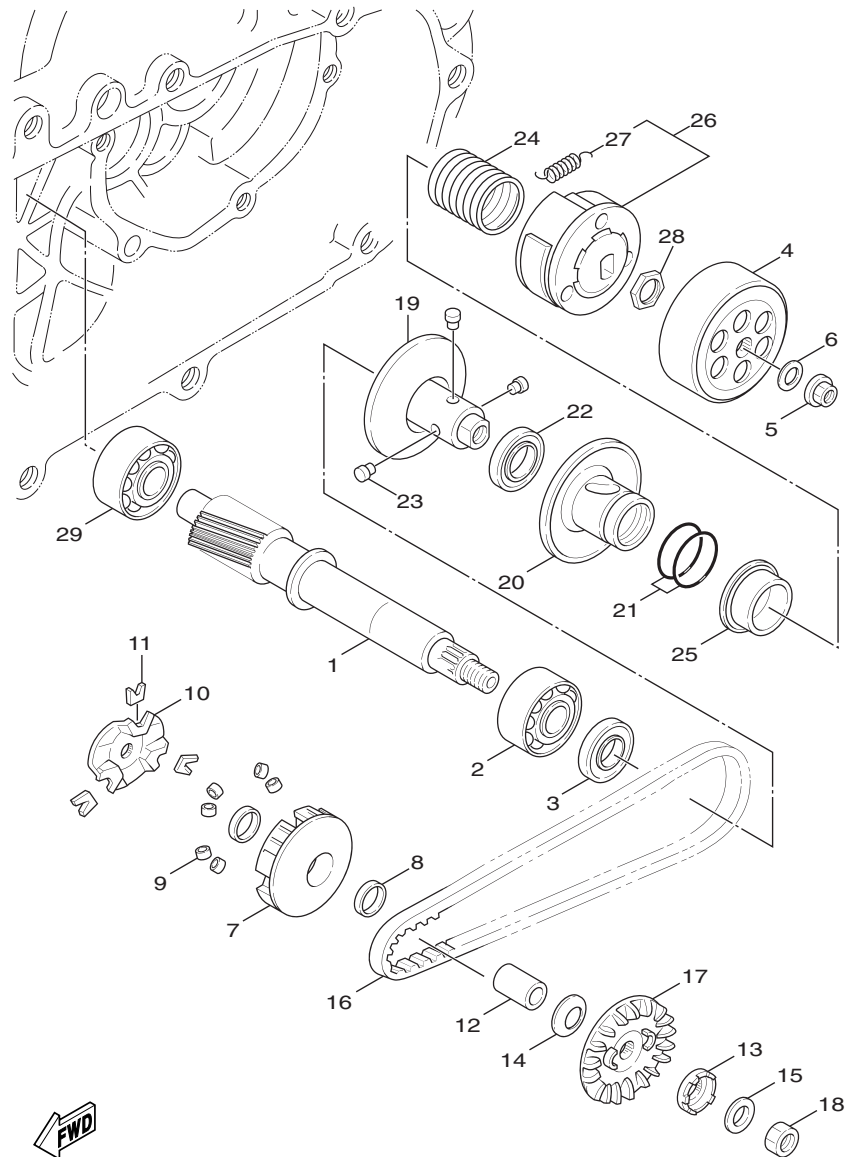

5TY1414-2110



Fig.11 離合器

項次	部 品 番 號	英 文 名 稱	中 文 名 稱	用 量	建議價格	備 註	代 碼	工 時
1	5ML-E6111-00	GEAR, PRIMARY DRIVE	主驅動齒輪	1	750			
2	93306-27210	BEARING	軸承	1	380			
3	93102-22800	OIL SEAL	油封	1	50			
4	4CW-E6611-00	CLUTCH HOUSING COMP.	離合器殼整體	1	300			
5	90179-14427	NUT	螺帽	1	13			
6	90201-144M8	WASHER, PLATE	平墊圈	1				
7	5ML-E7620-02	PRIMARY SLIDING SHEAVE COMP.	主滑動槽輪整體	1	500			
8	93101-21170	OIL SEAL	油封	2	145			
9	5ML-E7632-00	WEIGHT	滾珠	6	30			
10	5ML-E7623-00	CAM	凸輪	1	50			
11	5ML-E7653-00	SLIDER	滑件	3	10			
12	90387-16801	COLLAR	軸環	1	80			
13	5ML-E5657-00	CLUTCH, ONEWAY	單向離合器	1	60			
14	90208-12050	WASHER, CONICAL SPRING	錐形彈簧墊圈	1	5			
15	90201-16802	WASHER, PLATE	平墊圈	1	5			
16	5ML-17641-00	V-BELT	皮帶	1	1,500			
17	4HP-E7611-00	SHEAVE, PRIMARY FIXED	主固定槽輪	1	300			
18	95307-12700	NUT	六角螺帽	1	5			
19	4CW-E7660-01	SECONDARY FIXED SHEAVE COMP.	副固定槽輪	1	1,000			

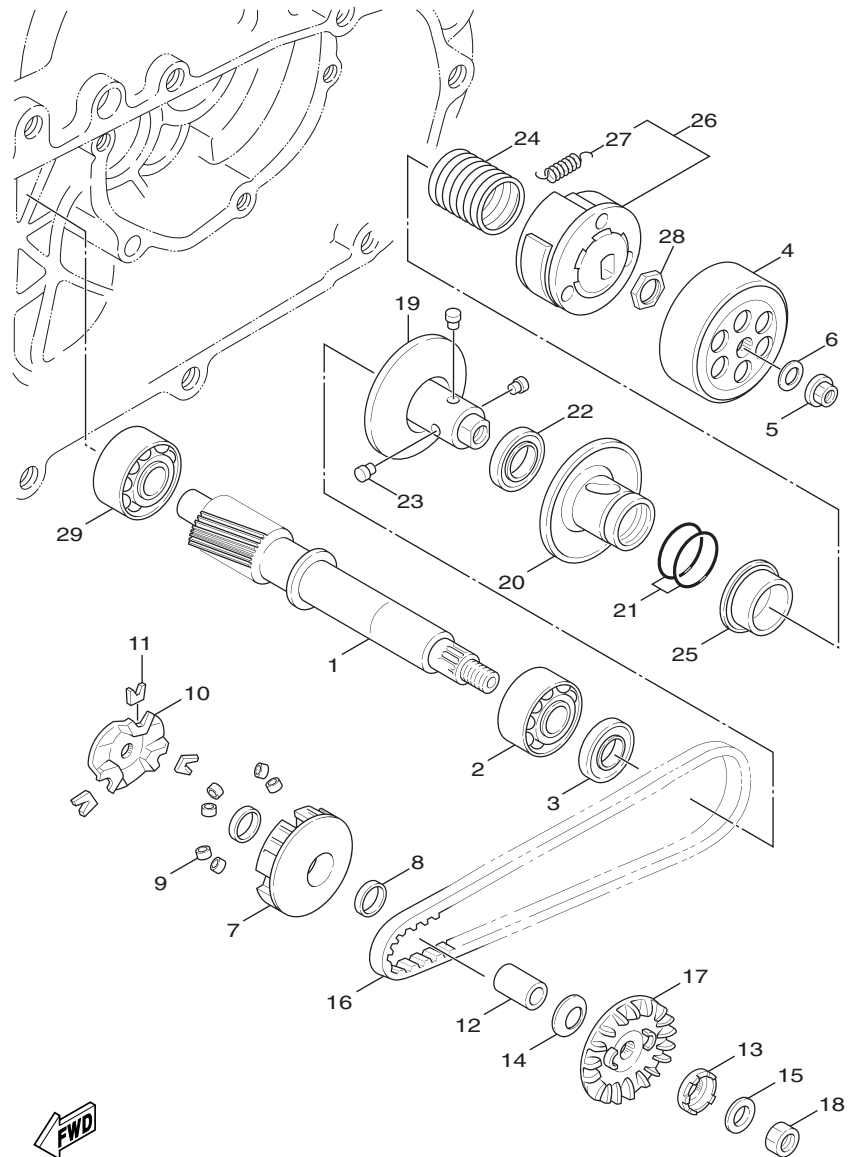

5TY1414-2110

Fig.11 離合器

項次	部 品 番 號	英 文 名 稱	中 文 名 稱	用 量	建議價格	備 註	代 碼	工 時
20	4KP-E7670-00	SECONDARY SLIDING SHEAVE	副滑動槽輪	1	500			
21	93104-41801	OIL SEAL	油封	2	20			
22	93210-43800	O-RING	護油圈	2	15			
23	4CW-E7664-00	PIN, GUIDE	導銷	3	10			
24	90501-43801	SPRING, COMPRESSION	壓力彈簧	1	85			
25	5TY-E7644-01	SEAT, SPRING	彈簧座	1				
26	4TE-E6620-01	CLUTCH CARRIER ASSY	離合器牽轉具總成	1	1,200			
27	4CW-E6626-00	.SPRING, CLUTCH WEIGHT	離合器回位彈簧	3	10			
28	90170-36279	NUT	六角螺帽	1	96			
29	93306-20324	BEARING	軸承	1	260			
30	5ML-W1763-00	WEIGHT	滾珠組	1	180			

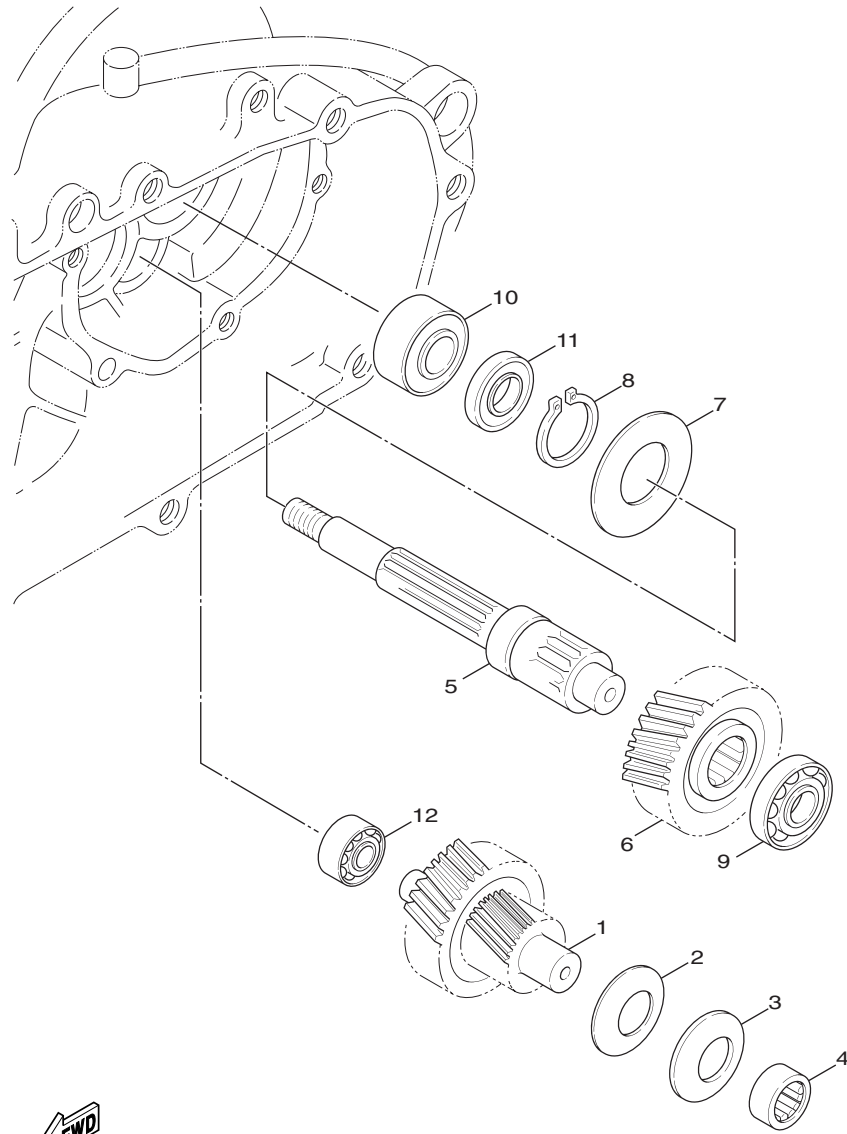
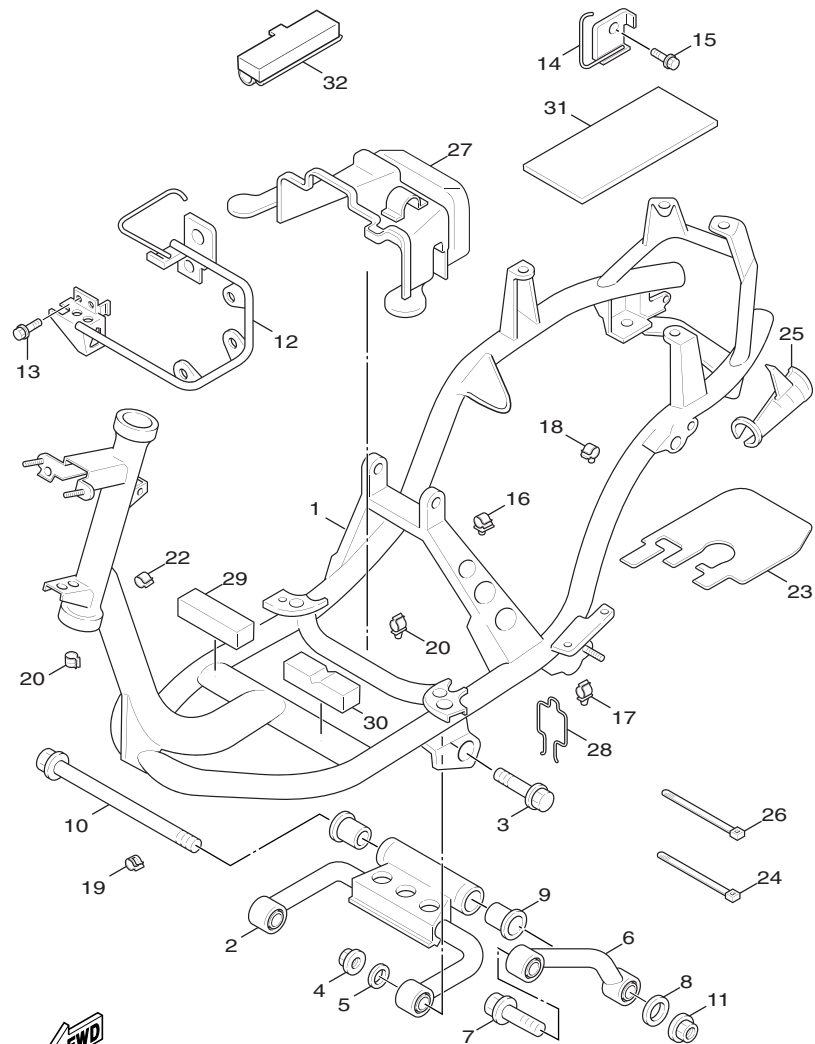

Fig.12 傳動機構

項次	部 品 番 號	英 文 名 稱	中 文 名 稱	用 量	建議價格	備 註	代 碼	工 時
1	5ML-E7410-00	MAIN AXLE COMP.	主軸總成	1	500			
2	90201-15803	WASHER, PLATE	平墊圈	1	5			
3	90208-15801	WASHER, CONICAL SPRING	錐形彈簧墊圈	1	10			
4	93311-315Y2	BEARING	軸承	1	100			
5	5ML-E7421-00	AXLE, DRIVE	驅動軸	1	350			
6	5ML-E7211-00	GEAR, 1ST WHEEL	1 檔從動齒輪	1	400			
7	90208-25800	WASHER, CONICAL SPRING	錐形彈簧墊圈	1	15			
8	99009-25400	CIRCLIP	夾環	1	5			
9	93306-303Y8	BEARING	軸承	1	70			
10	93306-204Y4	BEARING	軸承	1	100			
11	93102-26852	OIL SEAL	油封	1	10			
12	93306-30113	BEARING	軸承	1				



5TY1414-2131

Fig.13 車架

項次	部 品 番 號	英 文 名 稱	中 文 名 稱	用 量	建議價格	備 註	代 碼	工 時
1	5TY-F1110-00-33	FRAME COMP.	車架整體	1	5,000	YB		
2	5ML-F1420-01	ENGINE BRACKET COMP. 2	引擎支架整體	1	750			
3	3UH-F1481-00	BOLT, ENGINE MOUNTING 1	引擎裝置螺栓	2	10			
4	90185-10801	NUT, SELF-LOCKING	自鎖螺帽	2	7			
5	90201-105A2	WASHER, PLATE	平墊圈	2	5			
6	5ML-F1480-00	STAY, ENGINE	引擎固定座	1	250			
7	95827-10045	BOLT, FLANGE	凸緣螺栓	1	7			
8	90201-105A2	WASHER, PLATE	平墊圈	1	5			
9	5ML-F1544-00	COLLAR 1	軸環	2	35			
10	5ML-F1481-00	BOLT, ENGINE MOUNTING 1	引擎裝置螺栓	1	25			
11	90185-10801	NUT, SELF-LOCKING	自鎖螺帽	1	7			
12	5ML-F1415-00	BRACKET, FRONT UPPER 1	支架	1	200			
13	95807-06010	BOLT, FLANGE	凸緣螺栓	3	3			
14	5ML-F1161-01	HOLDER, CABLE	鋼索導件	1				
15	95807-06010	BOLT, FLANGE	凸緣螺栓	1	3			
16	90464-07800	CLAMP	夾	3	20			
17	90464-09801	CLAMP	夾	4	20			
18	90464-11801	CLAMP	夾	2	25			
19	90464-20803	CLAMP	夾	3	30			

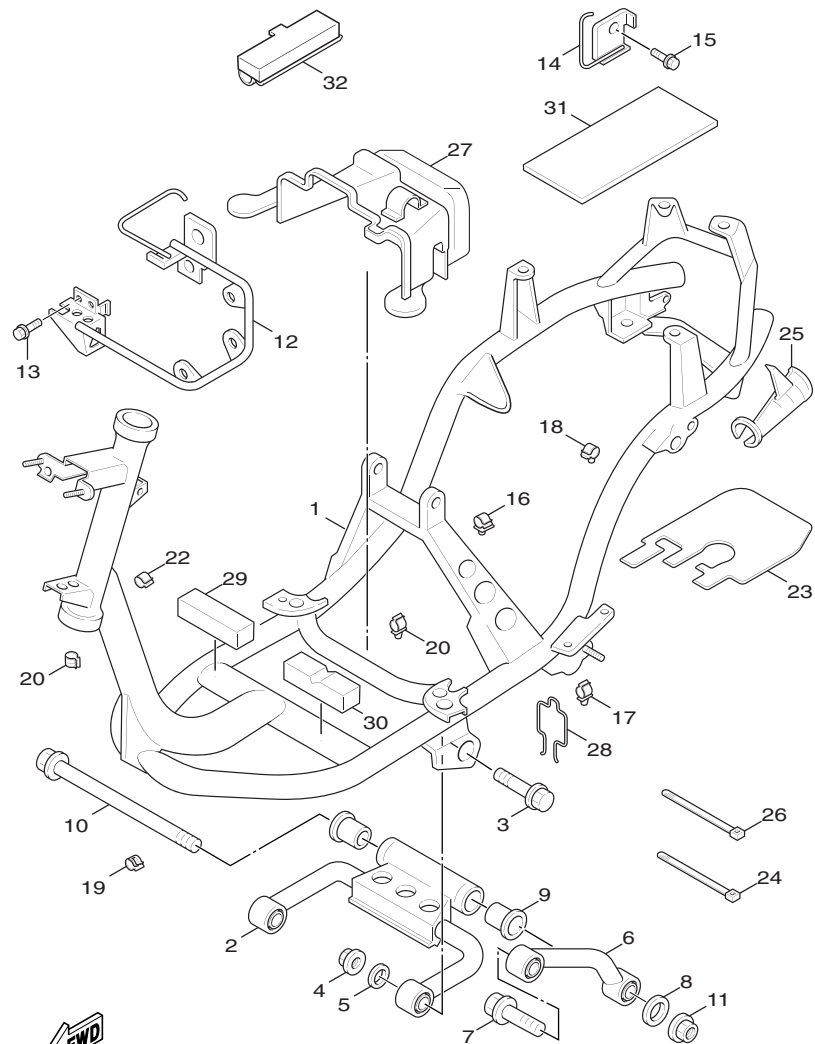

5TY1414-2131



Fig.13 車架

項次	部 品 番 號	英 文 名 稱	中 文 名 稱	用 量	建議價格	備 註	代 碼	工 時
20	90464-10800	CLAMP	夾	3	15			
21	90464-18803	CLAMP	夾	1	5			
22	90464-16803	CLAMP	夾	1	25			
23	5ML-F162H-00	FLAP 3	襟翼 3	1	25			
24	90465-13275	CLAMP	止夾	1	14			
25	5ML-F162J-00	FLAP 4	襟翼 4	1	30			
26	90465-13275	CLAMP	止夾	1	14			
27	5ML-F842M-00	COVER 1	蓋 1	1	100			
28	5ML-F8457-00	CLIP	止夾	1	20			
29	5ML-F1208-00	SEAL SET, 1	封圈	2	10			
30	5ML-F1268-00	SEAL	封圈	1	15			
31	5ML-F117G-00	PROTECTOR	護板	1	5			
32	5ML-F8100-00	TOOL KIT	工具包	1	60			

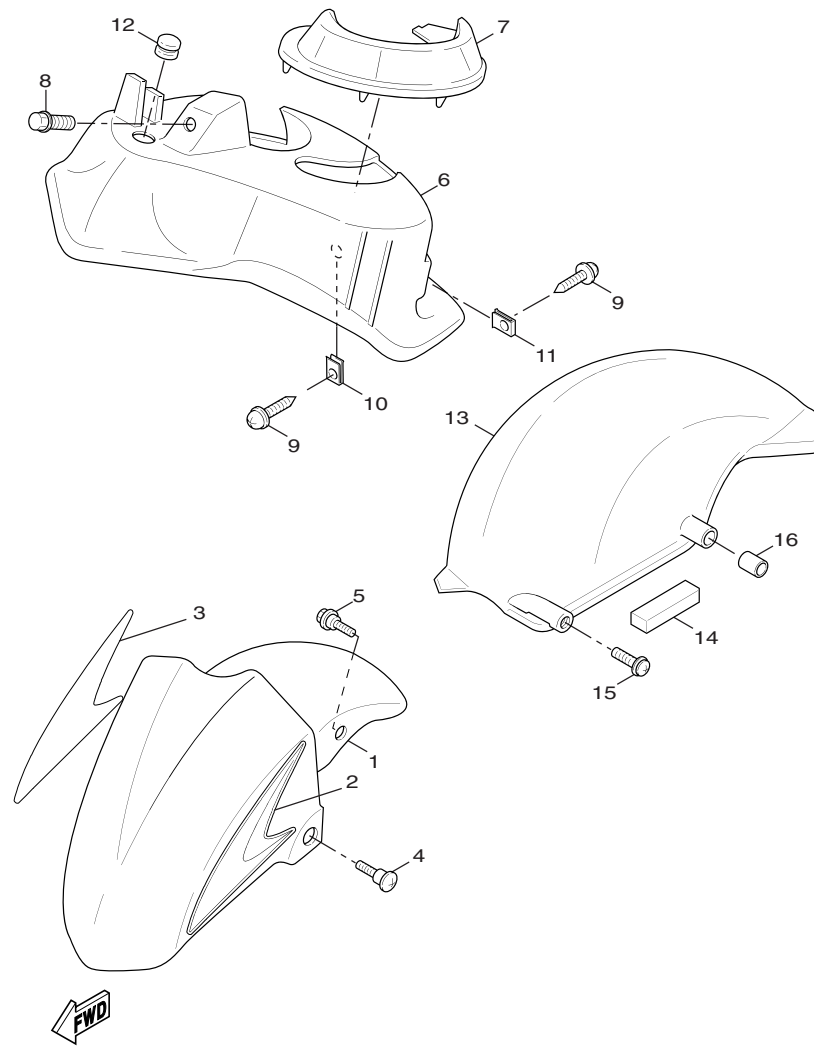

5TY1414-2141

Fig.14 擋泥蓋

項次	部 品 番 號	英 文 名 稱	中 文 名 稱	用 量	建議價格	備 註	代 碼	工 時
1	5ML-X2151-00-P6	FENDER, FRONT	前擋泥蓋	1	450	用於銀車		
	5ML-X2151-00-4B	FENDER, FRONT	前擋泥蓋	1	450	用於黑車		
	5ML-X2151-00-P7	FENDER, FRONT	前擋泥蓋	1	450	用於紅車		
2	5TY-F1578-00	.EMBLEM	圖案	1		用於銀車		
	5TY-F1578-10	.EMBLEM	圖案	1		用於黑車		
	5TY-F1578-20	.EMBLEM	圖案	1		用於紅車		
3	5TY-F1579-00	.GRAPHIC 2	圖案	1		用於銀車		
	5TY-F1579-10	.GRAPHIC 2	圖案	1		用於黑車		
	5TY-F1579-20	.GRAPHIC 2	圖案	1		用於紅車		
4	90154-06807	SCREW, BINDING	螺絲	2	5			
5	90109-06876	BOLT	螺栓	2	5			
6	5ML-F1552-00	FENDER, INNER	下前檔泥蓋	1	100			
7	5ML-F151B-00	CAP	蓋	1	50			
8	90119-06821	BOLT, WITH WASHER	六角套頭螺栓	1	5			
9	97707-50016	SCREW, TAPPING	攻螺絲	2	3			
10	90183-05807	NUT, SPRING	彈簧螺帽	2	5			
11	90183-05807	NUT, SPRING	彈簧螺帽	2	5			
12	5ML-F2417-00	PLUG	塞	1	7			
13	5ML-X2161-00	FENDER, REAR	後檔泥蓋整體	1	90			

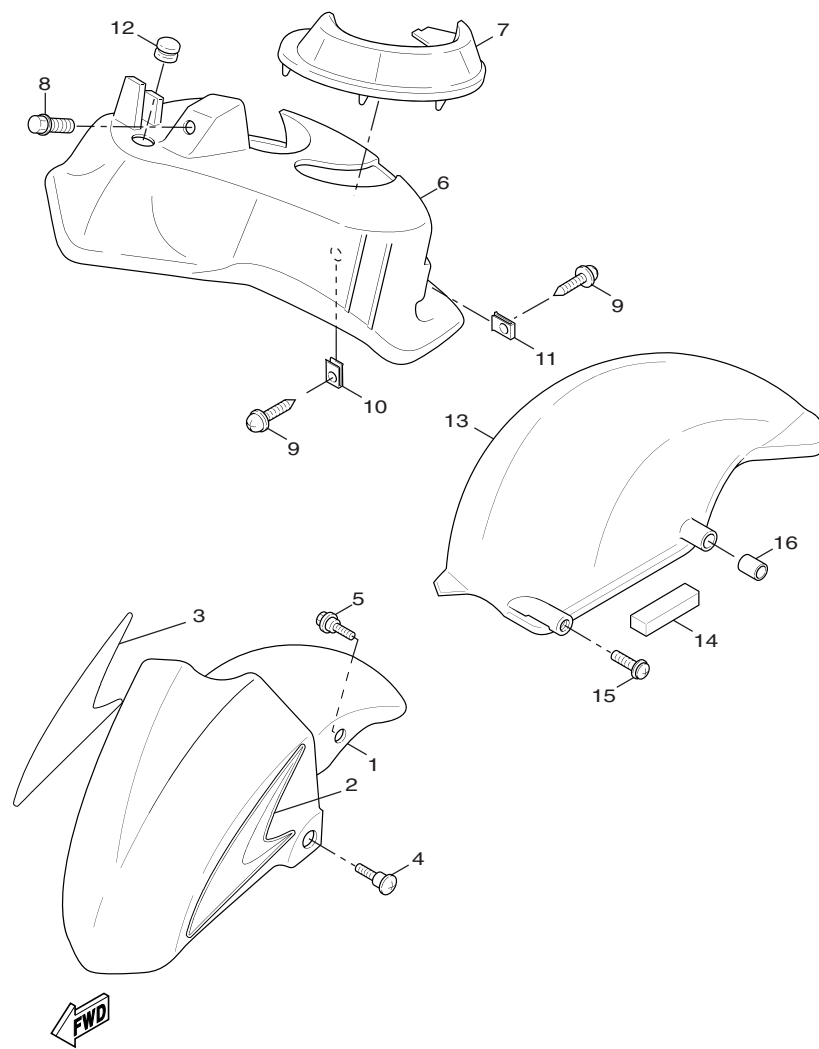

5TY1414-2141

Fig.14 擋泥蓋

項次	部 品 番 號	英 文 名 稱	中 文 名 稱	用 量	建議價格	備 註	代 碼	工 時
14	5CA-F1639-00	.DAMPER 2	防震墊	1	5			
15	98507-06014	SCREW, PAN HEAD	平頭螺絲	3	3			
16	90387-062M9	COLLAR	軸環(3UR)	3	5			

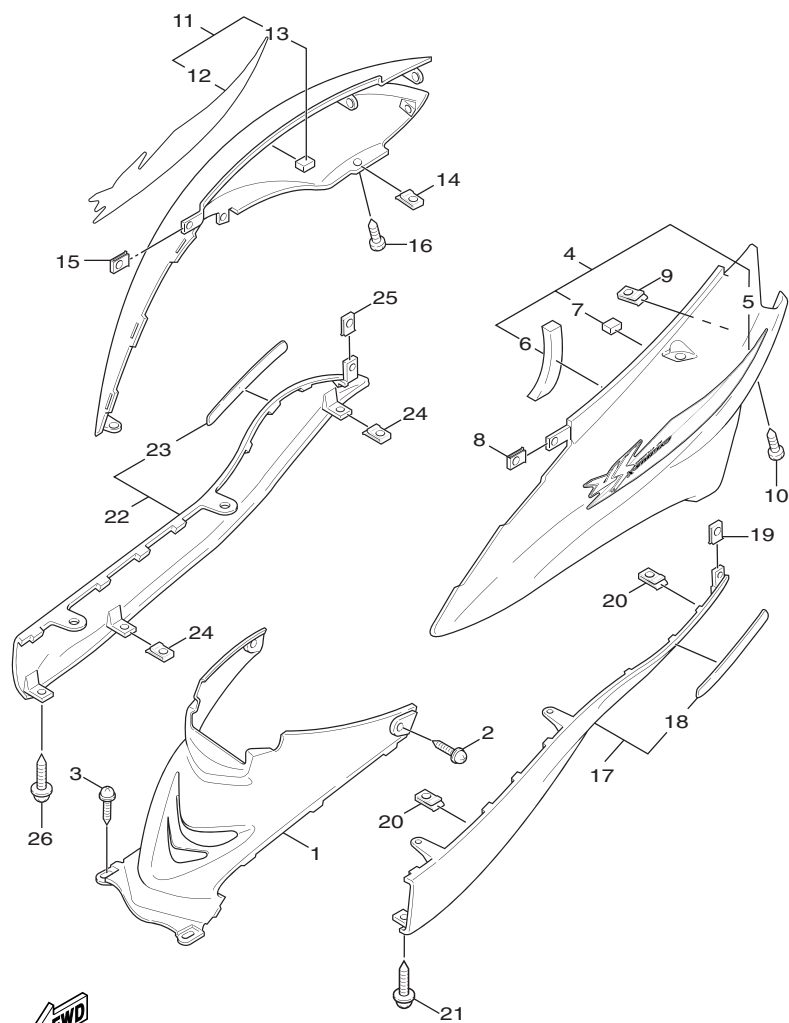

5TY1414-2151

Fig.15 側蓋

項次	部 品 番 號	英 文 名 稱	中 文 名 稱	用 量	建議價格	備 註	代 碼	工 時
1	5ML-F1711-00	COVER, SIDE 1	側蓋 1	1	100			
2	97707-50012	SCREW, TAPPING	攻螺絲	2	3			
3	97707-50012	SCREW, TAPPING	攻螺絲	2	3			
4	5ML-X2172-00-P6	COVER, SIDE 2	側蓋 2	1	700	用於銀車		
	5ML-X2172-10-4B	COVER, SIDE 2	側蓋 2	1	700	用於黑車		
	5ML-X2172-00-P7	COVER, SIDE 2	側蓋 2	1	700	用於紅車		
5	5TY-F1782-00	.EMBLEM 2	標誌 2	1		用於銀車		
	5TY-F1782-10	.EMBLEM 2	標誌 2	1		用於黑車		
	5TY-F1782-20	.EMBLEM 2	標誌 2	1		用於紅車		
6	5ML-F1746-00	.DAMPER	防震墊	1				
7	5ML-F1732-00	.SEAL 1	封圈 1	1	7			
8	90183-05807	NUT, SPRING	彈簧螺帽	1	5			
9	5ML-F176M-00	HOOK	扣環	1	7			
10	97707-50012	SCREW, TAPPING	攻螺絲	1	3			
11	5ML-X2173-00-P6	COVER, SIDE 3	側蓋 3	1	700	用於銀車		
	5ML-X2173-10-4B	COVER, SIDE 3	側蓋 3	1	700	用於黑車		
	5ML-X2173-00-P7	COVER, SIDE 3	側蓋 3	1	700	用於紅車		
12	5TY-F1783-00	.EMBLEM 3	標誌	1		用於銀車		
	5TY-F1783-10	.EMBLEM 3	標誌	1		用於黑車		

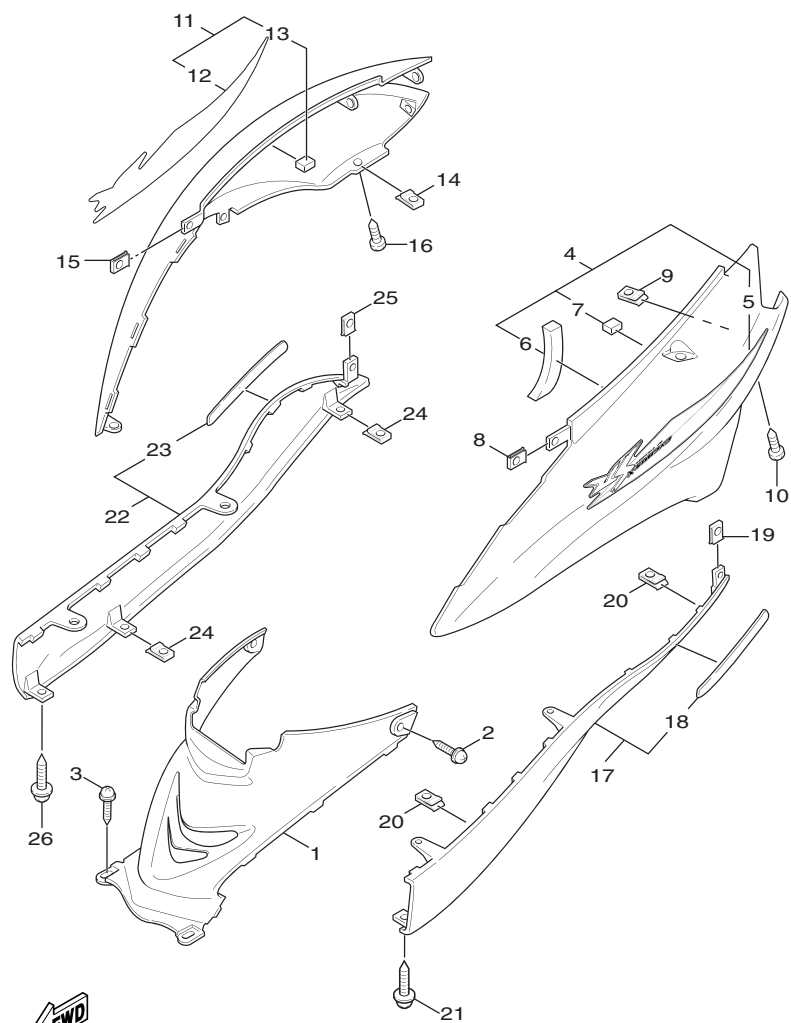

5TY1414-2151



Fig.15 側蓋

項次	部 品 番 號	英 文 名 稱	中 文 名 稱	用 量	建議價格	備 註	代 碼	工 時
12	5TY-F1783-20	.EMBLEM 3	標誌	1		用於紅車		
13	5ML-F1732-00	.SEAL 1	封圈 1	1	7			
14	5ML-F176M-00	HOOK	扣環	1	7			
15	90183-05807	NUT, SPRING	彈簧螺帽	1	5			
16	97707-50012	SCREW, TAPPING	攻螺絲	1	3			
17	5ML-X217L-00-4B	MOLE, SIDE COVER 1	側蓋護片 1	1	250	用於黑車		
	5ML-X217L-00-WL	MOLE, SIDE COVER 1	側蓋護片 1	1	250	用於銀車、紅車		
18	5TY-F1732-00	.SEAL 1	封圈 1	1	20			
19	90183-05807	NUT, SPRING	彈簧螺帽	1	5			
20	5ML-F176M-00	HOOK	扣環	1	7			
21	97707-50012	SCREW, TAPPING	攻螺絲	5	3			
22	5ML-X217M-00-4B	MOLE, SIDE COVER 2	側蓋護片 2	1	250	用於黑車		
	5ML-X217M-00-WL	MOLE, SIDE COVER 2	側蓋護片 2	1	250	用於銀車、紅車		
23	5TY-F1735-00	.SEAL 2	封圈	1	20			
24	5ML-F176M-00	HOOK	扣環	1	7			
25	90183-05807	NUT, SPRING	彈簧螺帽	1	5			
26	97707-50012	SCREW, TAPPING	攻螺絲	5	3			

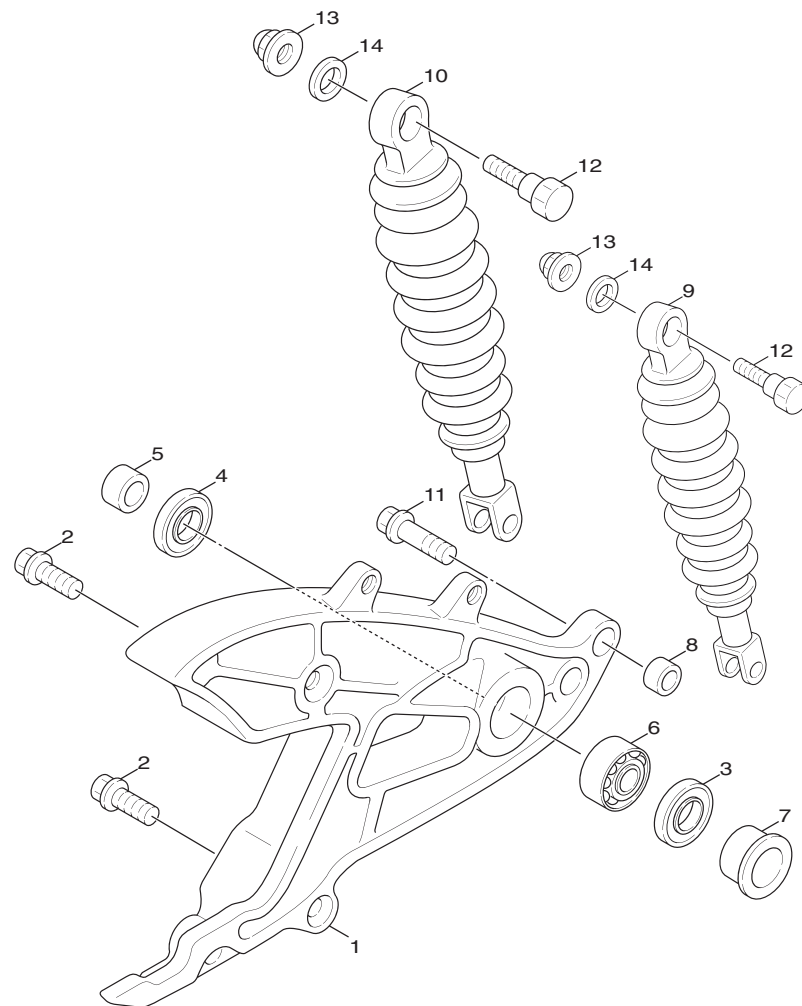

5TY1414-2161

Fig.16 後臂、懸吊系統

項次	部 品 番 號	英 文 名 稱	中 文 名 稱	用 量	建議價格	備 註	代 碼	工 時
1	5ML-F2171-00	ARM, REAR 1	後臂	1	800			
2	95827-08040	BOLT, FLANGE	凸緣螺栓	2	5			
3	93109-28811	O-RING	油封	1	8			
4	93106-26823	OIL SEAL	油封	1	10			
5	90387-15423	COLLAR	軸環	1	15			
6	93306-302X1	BEARING	軸承	1	75			
7	90387-153N8	COLLAR	軸環	1	30			
8	4X6-F2216-00	BUSH, REAR SHOCK ABSORBER	後緩衝器襯套	1	11			
9	5TY-F2210-10	SHOCK ABSORBER ASSY, REAR	後緩衝器(L)	1	500			
10	5TY-F2220-10	SHOCK ABSORBER ASSY, REAR	後緩衝器(R)	1	500			
11	90105-08121	BOLT, FLANGE	墊圈座帽螺栓	2	5			
12	90101-10875	BOLT	六角螺栓	2	5			
13	95307-10800	NUT	螺帽	2	10			
14	90201-101J1	WASHER, PLATE	平墊圈	2	5			

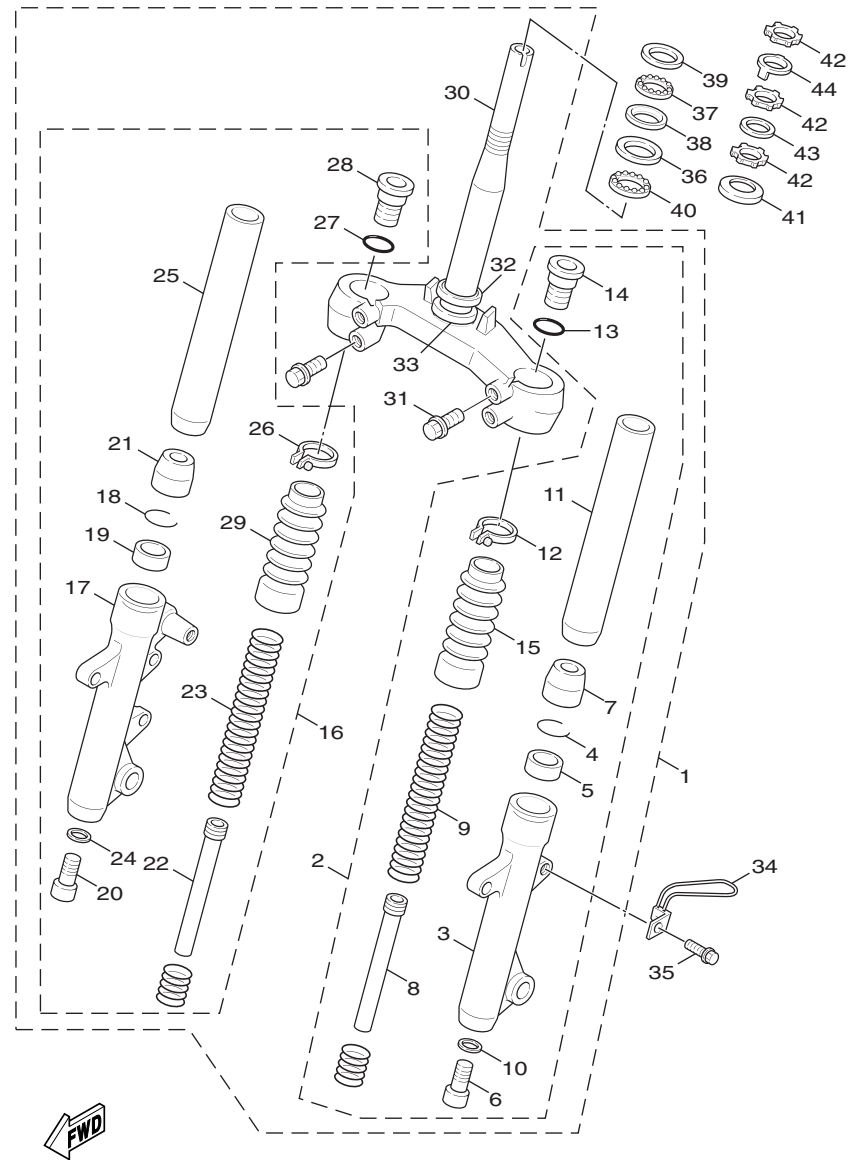

5TY1414-2170

Fig.17 操縱舵機構

項次	部 品 番 號	英 文 名 稱	中 文 名 稱	用 量	建議價格	備 註	代 碼	工 時
1	5TY-F3100-10	FRONT FORK ASSY	前叉總成	1	3,500			
2	5TY-F3102-00	.FRONT FORK ASSY (L.H)	左前叉內外管組	1	1,300			
3	5ML-F3126-00	..TUBE, OUTER (LEFT)	左外管	1	650			
4	5TY-F3156-00	..CLIP, OIL SEAL	油封止夾	1	7			
5	5TY-F3145-00	..OIL SEAL	油封	1	60			
6	3UH-F3181-00	..BOLT, HEXAGON SOCKET HEAD	螺栓	1	8			
7	5TY-F319U-00	..CAP	油止座	1				
8	5TY-F3170-00	..CYLINDER COMP., FRONT FORK	前叉接筒整體	1	100			
9	5TY-F3141-00	..SPRING, FRONT FORK	前叉彈簧	1	40			
10	3UH-F3158-00	..GASKET	墊片	1	5			
11	5TY-F3110-00	..INNER TUBE COMP.1	前叉內管	1	300			
12	5TY-F3192-00	..BAND	保護罩帶	1	10			
13	4TE-F3147-00	..O-RING	護油圈	1	90			
14	5TY-F3356-00	..BOLT 2	螺栓	1	7			
15	5TY-F3191-00	..BOOT	保護罩	1	100			
16	5TY-F3103-00	.FRONT FORK ASSY (R.H)	右前叉內外管組	1	1,300			
17	5ML-F3136-00	..TUBE, OUTER (RIGHT)	右外管	1	650			
18	5TY-F3156-00	..CLIP, OIL SEAL	油封止夾	1	7			
19	5TY-F3145-00	..OIL SEAL	油封	1	60			

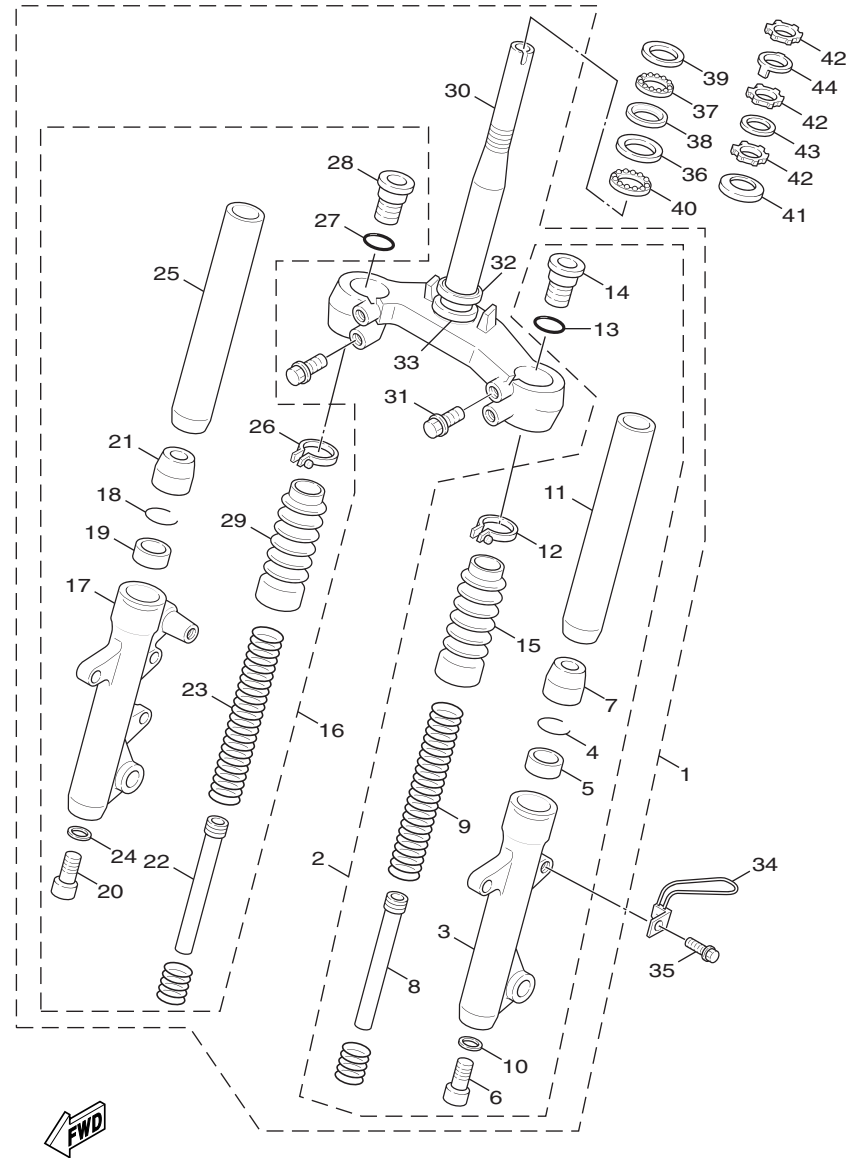

5TY1414-2170

Fig.17 操縱舵機構

項次	部 品 番 號	英 文 名 稱	中 文 名 稱	用 量	建議價格	備 註	代 碼	工 時
20	3UH-F3181-00	..BOLT, HEXAGON SOCKET HEAD	螺栓	1	8			
21	5TY-F319U-00	..CAP	油止座	1				
22	5TY-F3170-00	..CYLINDER COMP., FRONT FORK	前叉接筒整體	1	100			
23	5TY-F3141-00	..SPRING, FRONT FORK	前叉彈簧	1	40			
24	3UH-F3158-00	..GASKET	墊片	1	5			
25	5TY-F3110-00	..INNER TUBE COMP.1	前叉內管	1	300			
26	5TY-F311E-00	..BAND 2	束帶	1	10			
27	4TE-F3147-00	..O-RING	護油圈	1	90			
28	5TY-F3356-00	..BOLT 2	螺栓	1	7			
29	5TY-F3191-00	..BOOT	保護罩	1	100			
30	5TY-F3340-00	..UNDER BRACKET COMP.	下三角架	1	1,000			
31	5TY-F3346-00	..BOLT 1	螺栓	4	7			
32	1MH-F3411-00	..RACE, BALL 1	珠碗 1	1	58			
33	3KW-F3462-00	..SEAL, STEERING	操縱舵封圈	1	15			
34	5ML-F3317-00	HOLDER, CABLE	鋼索座	1	25			
35	9580L-06020	BOLT, FLANGE	凸緣螺栓	1	3			
36	156-23412-00	RACE, BALL 2	珠碗 2	1	130			
37	156-2341E-00	RETAINER, BALL BEARING	滾珠軸承	1	250			
38	22F-23412-01	RACE, BALL 2	珠碗 2	1	100			

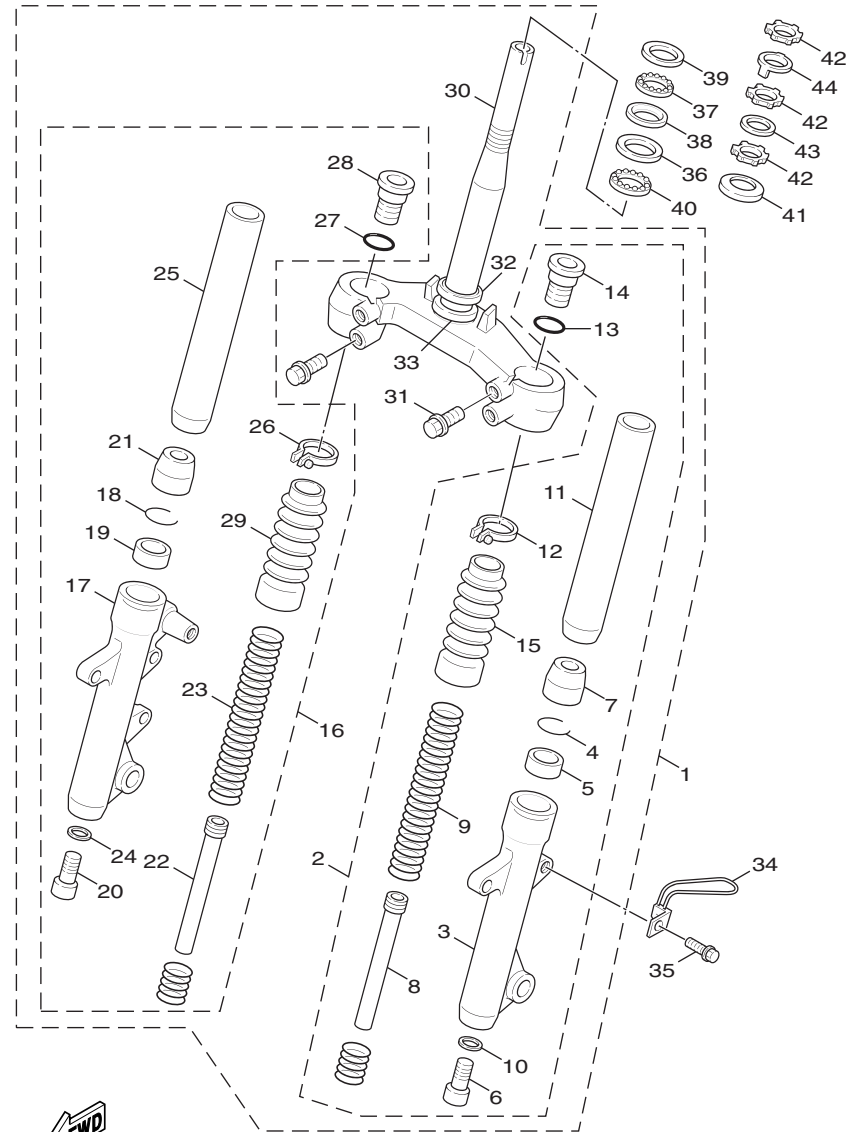

5TY1414-2170



Fig.17 操縱舵機構

項次	部 品 番 號	英 文 名 稱	中 文 名 稱	用 量	建議價格	備 註	代 碼	工 時
39	22F-23411-01	RACE, BALL 1	珠碗1	1	100			
40	22F-2341E-00	RETAINER, BALL BEARING	滾珠軸承	1	250			
41	4TE-F3416-00	COVER, BALL RACE 2	珠碗蓋	1	5			
42	90179-25615	NUT	凸緣螺帽	3	20			
43	90202-26142	WASHER, PLATE	平墊圈	1	5			
44	4VP-F3418-00	WASHER, SPECIAL	特殊墊圈	1	15			
45	3UH-W2341-01	RACE BALL KIT	珠碗組	1	388			

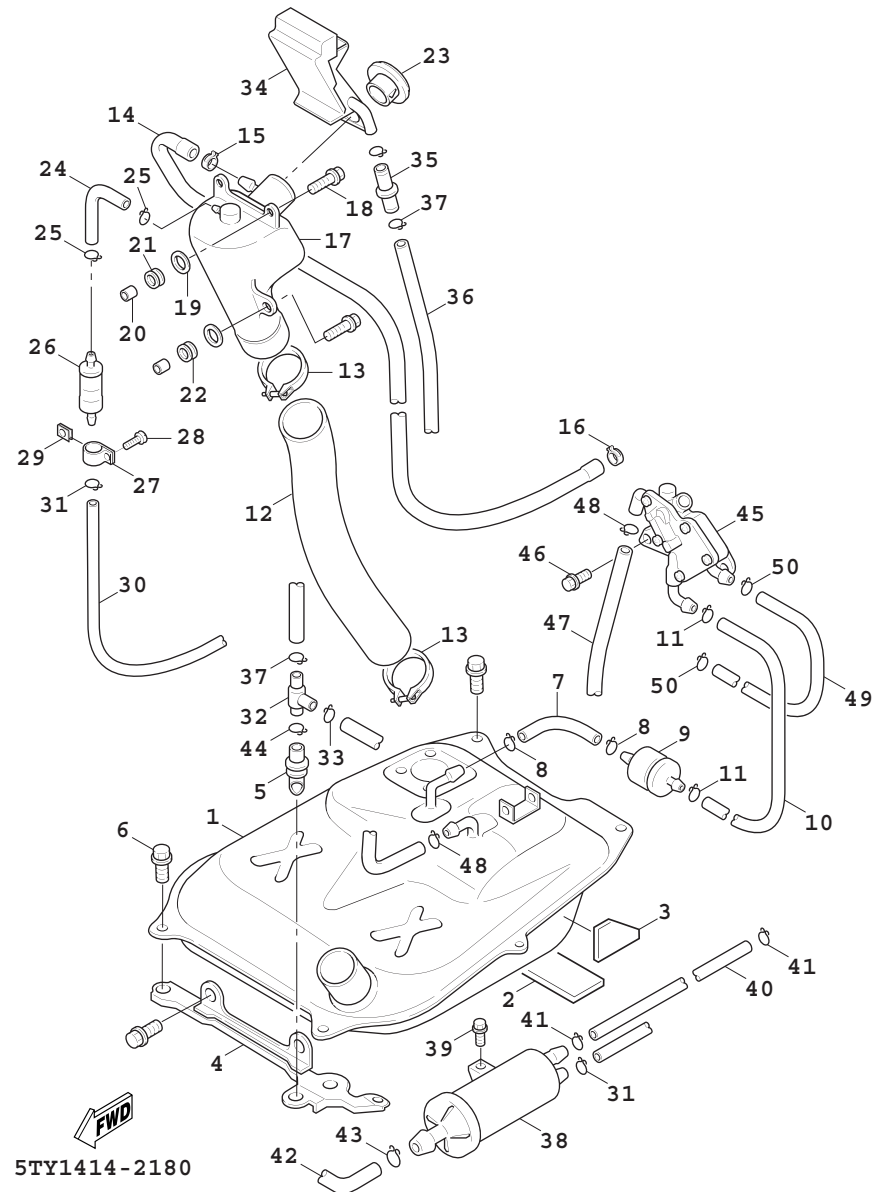

5TY1414-2180

Fig.18 汽油箱

項次	部 品 番 號	英 文 名 稱	中 文 名 稱	用 量	建議價格	備 註	代 碼	工 時
1	5ML-F4110-00-33	FUEL TANK COMP.	汽油箱總成	1	1,100	YB		
2	5ML-F4181-00	DAMPER, LOCATING 1	定位防震墊 1	1	10			
3	5ML-F4183-00	DAMPER, LOCATING 3	定位防震墊 3	1	10			
4	5ML-F4115-00	STAY, FUEL TANK 1	固定座	1	80			
5	5ML-F4339-00	GROMMET	索環	1	10			
6	90119-06856	BOLT, WITH WASHER	六角套頭螺栓	6	5			
7	5ML-F4311-00	PIPE, FUEL 1	汽油管	1	7			
8	90467-08003	CLIP	止夾	2	3			
9	5CA-F4560-00	FILTER ASSY	過濾器	1	50			
10	5ML-F4312-01	PIPE 2	汽油管	1	35			
11	90467-08003	CLIP	止夾	2	3			
12	5ML-F4316-00	PIPE 6	管	1	160			
13	90450-60001	HOSE CLAMP ASSY	軟管夾	2	85			
14	5ML-F4317-00	PIPE 7	油管	1	60			
15	90468-08812	CLIP	止夾	1	12			
16	90467-20810	CLIP	止夾	1	7			
17	5ML-F4280-00	TANK, FUEL	油箱	1	250			
18	95827-06025	BOLT, FLANGE	凸緣螺栓	3	5			
19	90201-06072	WASHER, PLATE	平墊圈	3				

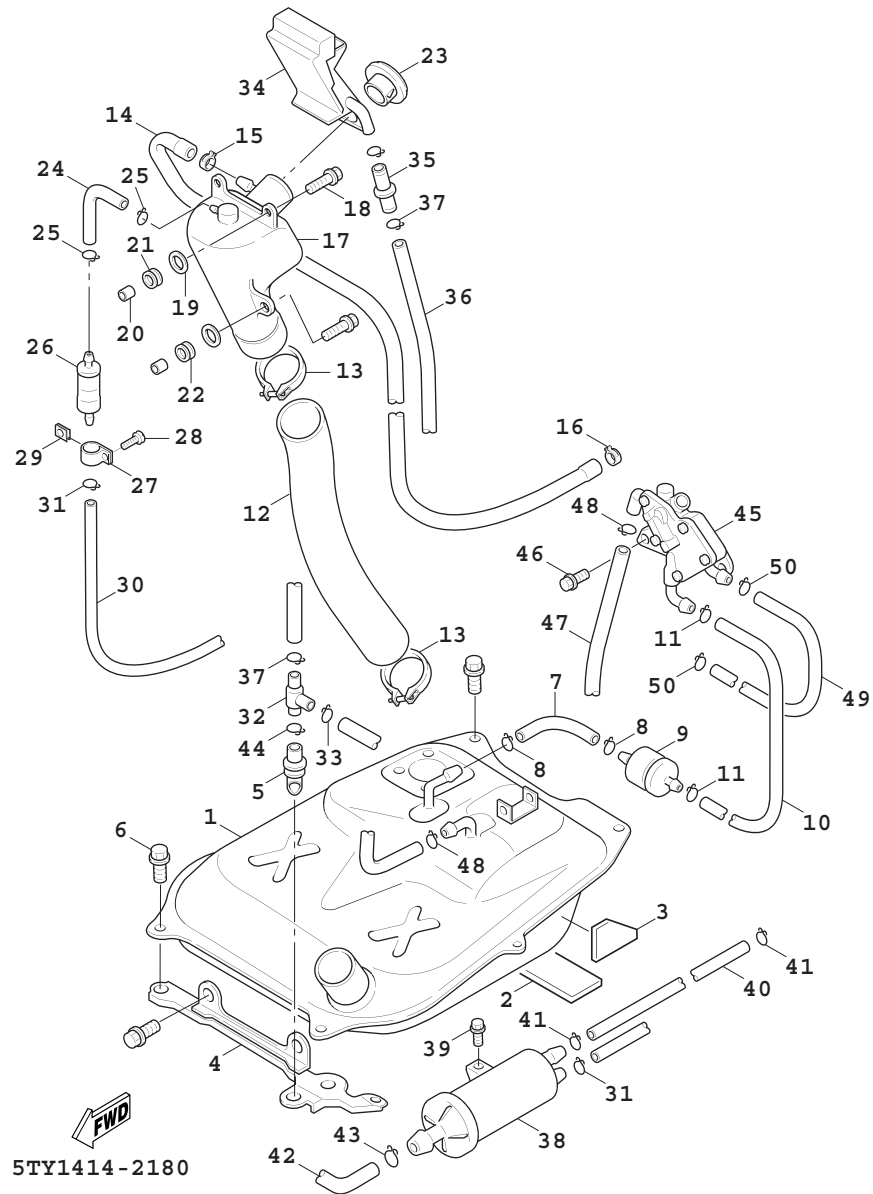
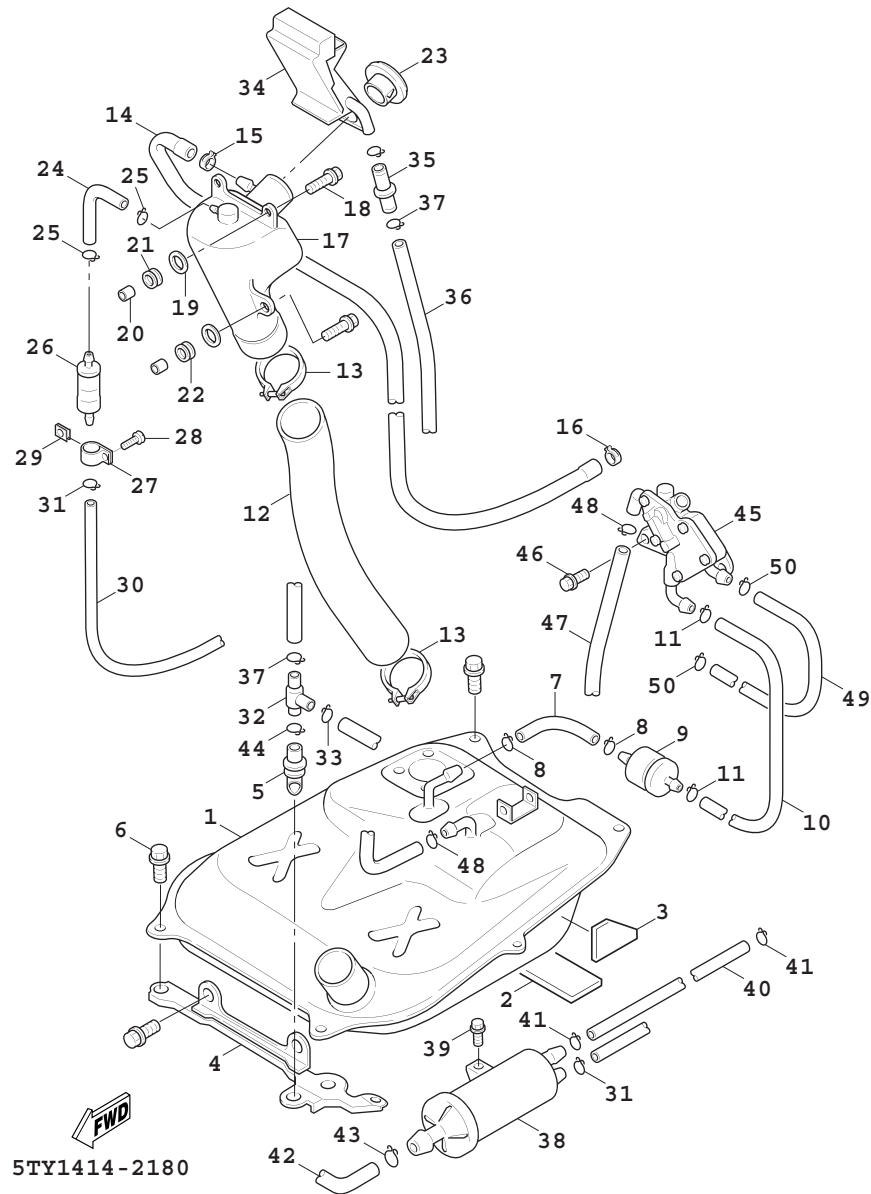

Fig.18 汽油箱

項次	部 品 番 號	英 文 名 稱	中 文 名 稱	用 量	建議價格	備 註	代 碼	工 時
20	90387-07598	COLLAR	軸環	3				
21	90480-18290	GROMMET	索環	2	50			
22	90480-01326	GROMMET	索環	1				
23	5ML-F4602-00	CAP ASSY	汽油箱蓋總成	1	280			
24	5ML-F4313-00	PIPE 3	汽油管	1	50			
25	90467-08003	CLIP	止夾	2	3			
26	5ML-F4180-00	ROLL OVER VALVE ASSY	控制閥總成	1	150			
27	90461-15801	CLAMP	夾環	1	33			
28	97707-50014	SCREW, TAPPING	攻螺絲	1	3			
29	90183-05807	NUT, SPRING	彈簧螺帽	1	5			
30	5TY-F4314-00	PIPE 4	油管	1	50			
31	90467-09006	CLIP	止夾	2	5			
32	3UH-F4376-00	PIPE, JOINT 1	連接管	1	29			
33	90467-10041	CLIP	止夾	1	5			
34	5ML-F414A-00	COVER, FILLER	蓋	1	80			
35	5ML-F1753-01	BOSS, CONNECTOR	接頭	1	5			
36	5ML-F4318-00	PIPE, OVERFLOW	管	1	25			
37	90467-10041	CLIP	止夾	2	5			
38	5TY-F4170-00	CANISTER ASSY	活性碳罐	1	150			



5TY1414-2180

Fig.18 汽油箱

項次	部 品 番 號	英 文 名 稱	中 文 名 稱	用 量	建議價格	備 註	代 碼	工 時
39	90109-063F1	BOLT	螺栓	1	5			
40	5TY-F4322-00	PIPE 11	管	1	25			
41	90467-08075	CLIP	止夾	2	5			
42	5TY-F4315-00	PIPE 5	油管	1	25			
43	90467-11106	CLIP	止夾	1	5			
44	90467-10041	CLIP	止夾	1	5			
45	5TY-E3910-00	FUEL PUMP ASSY	汽油泵浦總成	1	650			
46	95027-06010	BOLT, FLANGE	凸緣螺栓	2	5			
47	5ML-E4294-00	HOSE	管	1	25			
48	90467-09006	CLIP	止夾	2	5			
49	5ML-E3929-00	PIPE, IMPULSE	管	1	30			
50	90467-10008	CLIP	止夾	2	5			

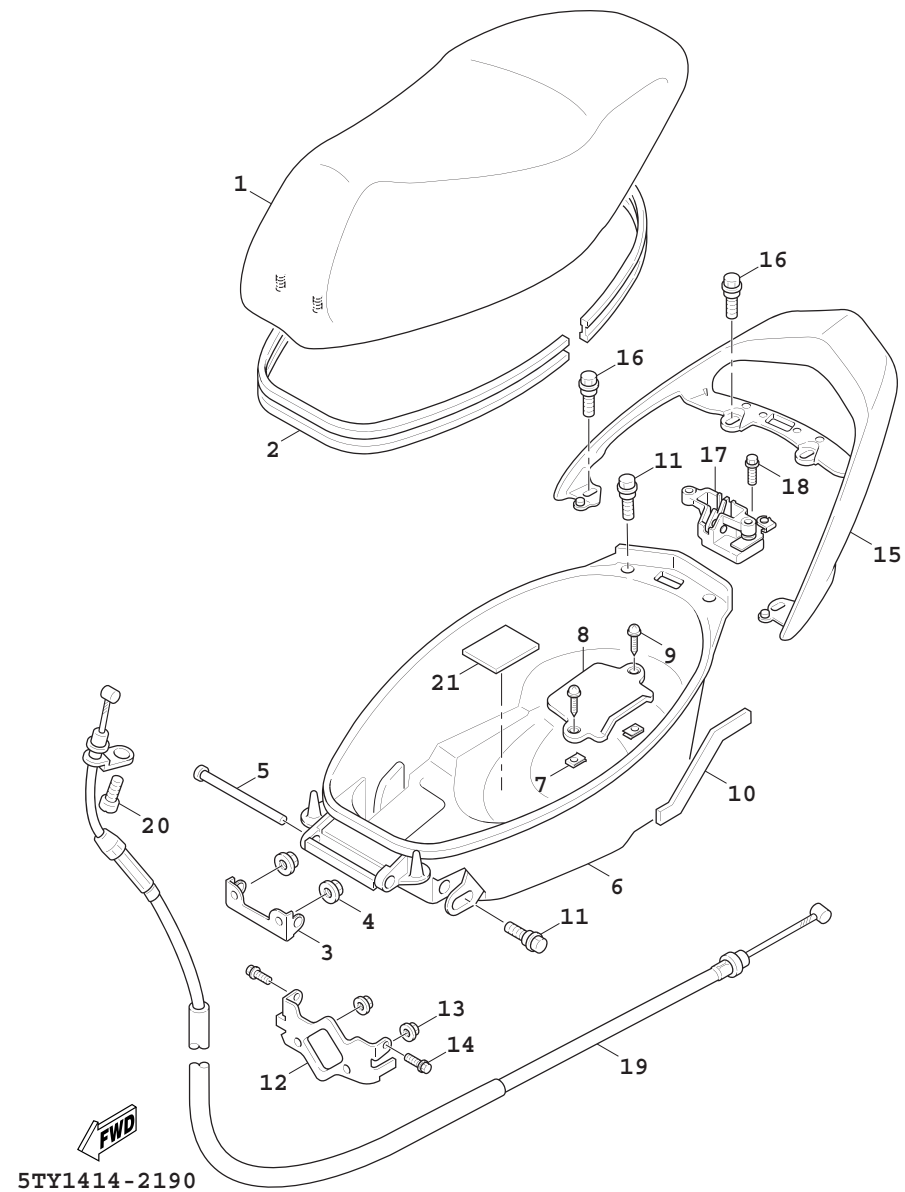

5TY1414-2190



Fig.19 座墊

項次	部 品 番 號	英 文 名 稱	中 文 名 稱	用 量	建議價格	備 註	代 碼	工 時
1	5TY-F4730-00	DOUBLE SEAT ASSY	雙人座墊	1	850			
2	5ML-2475M-00	.SEAL	封圈	1	600			
3	4CW-F4726-01	HINGE, SEAT	座墊活葉	1	25			
4	95707-06500	NUT, FLANGE	螺栓	2	3			
5	90241-10015	PIN	叉銷	1	13			
6	5ML-F473R-00	BOX 1	置物箱	1	300			
7	90183-05807	NUT, SPRING	彈簧螺帽	2	5			
8	5ML-F473T-00	LID 1	箱蓋	1	40			
9	97707-50012	SCREW, TAPPING	攻螺絲	2	3			
10	5ML-F4723-00	DAMPER, SEAT	防震墊	1	40			
11	90109-063F1	BOLT	螺栓	4	5			
12	5ML-F4491-00	BRACKET, FUEL PUMP	支架	1	50			
13	2GF-F1535-00	NUT 1	螺帽	2	7			
14	95807-06012	BOLT, FLANGE	凸緣螺栓	2	3			
15	5ML-F4812-00-P6	HANDLE	把手	1	800	用於銀車		
	5ML-F4812-00-4B	HANDLE	把手	1	800	用於黑車		
	5ML-F4812-00-P7	HANDLE	把手	1	800	用於紅車		
16	90119-08821	BOLT, WITH WASHER	六角套頭螺栓	4	5			
17	4UE-F4780-02	SEAT LOCK ASSY	座墊鎖總成	1	125			

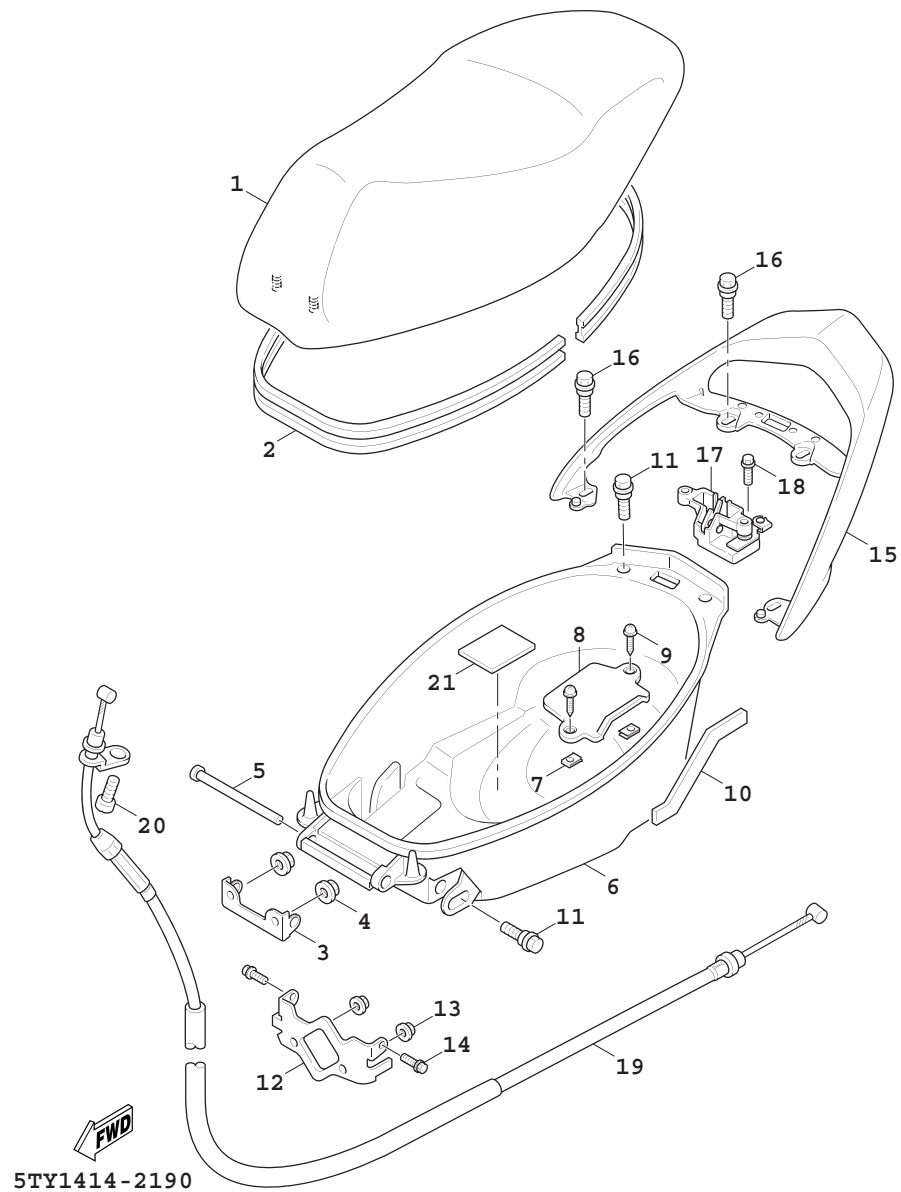

5TY1414-2190

Fig.19 座墊

項次	部 品 番 號	英 文 名 稱	中 文 名 稱	用 量	建議價格	備 註	代 碼	工 時
18	95807-06016	BOLT, FLANGE	凸緣螺栓	2	3			
19	5ML-F478E-00	CABLE, SEAT LOCK	座墊鎖線	1	100			
20	98507-05010	SCREW, PAN HEAD	盤頭螺絲	1	3			
21	5ML-F139X-00	DAMPER	防震墊	1	7			

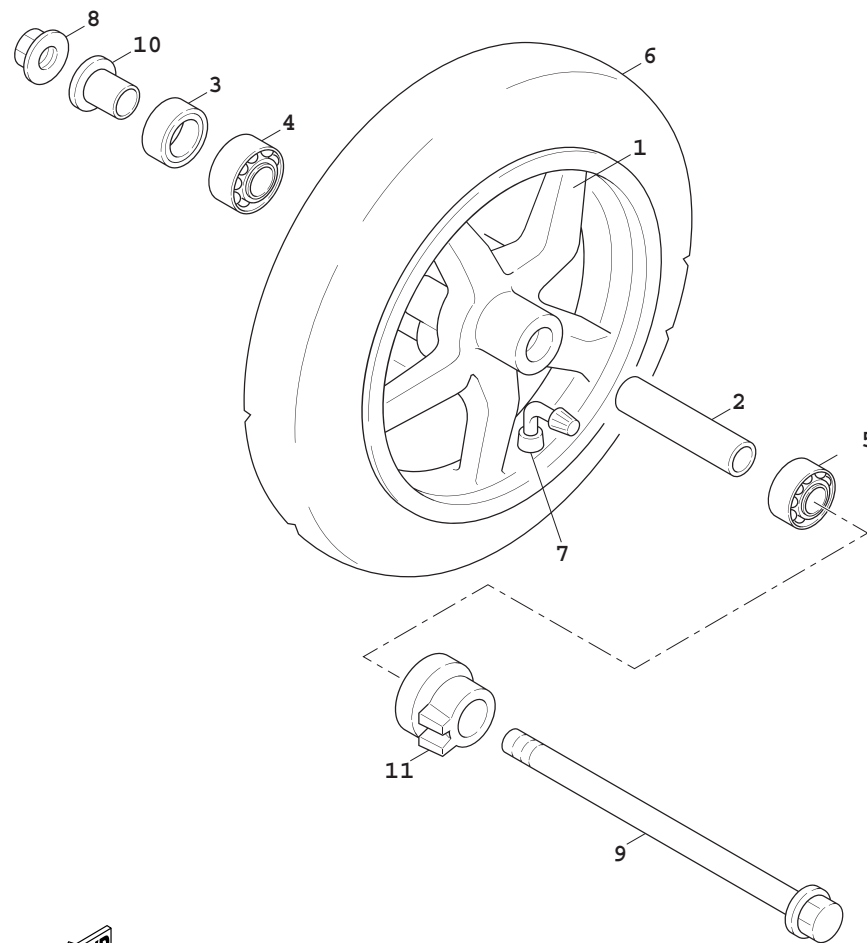

5TY1414-2200

Fig.20 前輪

項次	部 品 番 號	英 文 名 稱	中 文 名 稱	用 量	建議價格	備 註	代 碼	工 時
1	5ML-F5168-00-33	CAST WHEEL, FRONT	前鑄輪	1	1,500			
2	5ML-F5183-00	COLLAR, WHEEL	輪軸軸環	1	25			
3	93102-17853	OIL SEAL	油封	1	7			
4	93306-201Y7	BEARING	軸承	1	50			
5	93306-301YA	BEARING	軸承	1	55			
6	94111-12802	TIRE (110/70-12 C922N 47L)	輪胎	1				
7	93900-00802	VALVE, RIM	氣門嘴	1	35			
8	95607-12200	NUT, SELF-LOCKING	U型螺帽	1	20			
9	5ML-F5181-00	AXLE, WHEEL	前輪軸	1	30			
10	90387-125J1	COLLAR	軸環	1	23			
11	3UH-F5190-10	GEAR UNIT ASSY	齒輪組件總成	1	300			

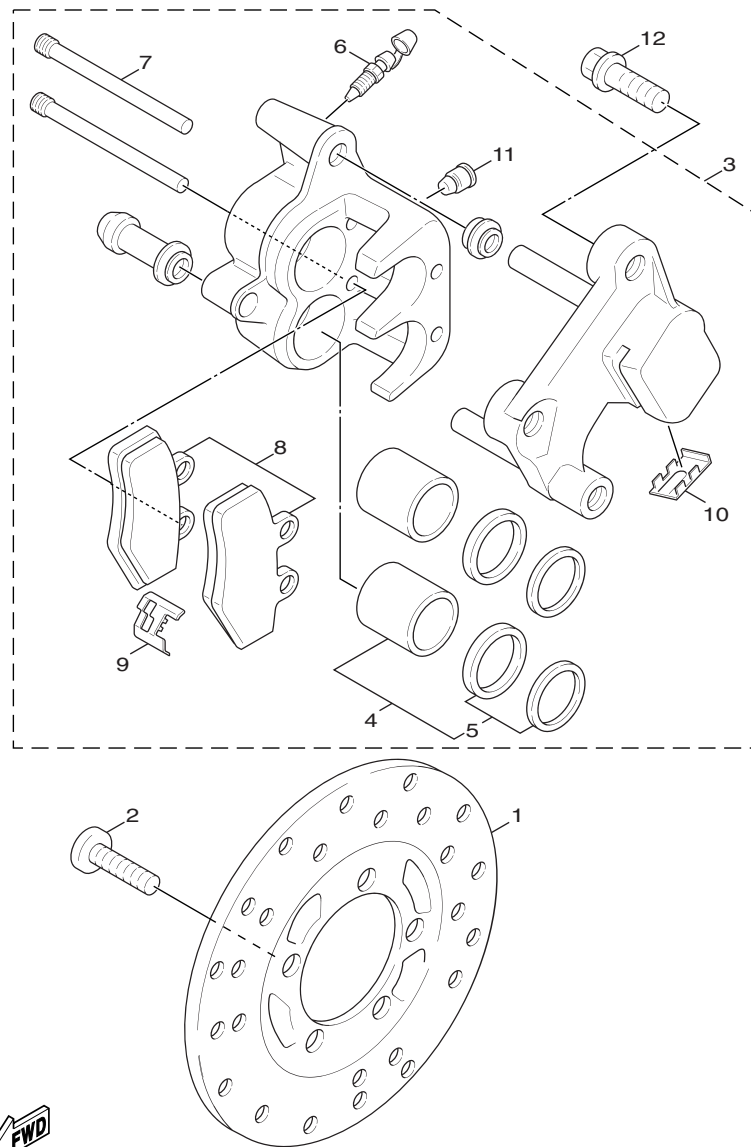

5TY1414-2210

Fig.21 前剎車卡鉗

項次	部 品 番 號	英 文 名 稱	中 文 名 稱	用 量	建議價格	備 註	代 碼	工 時
1	5ML-F582U-00	DISC, BRAKE (RIGHT)	剎車圓盤	1	900			
2	90149-08814	SCREW	螺絲	5	7			
3	5ML-F580U-00	CALIPER ASSY (RIGHT)	卡鉗總成	1	1,200			
4	5NW-W0057-00	.PISTON ASSY, CALIPER	卡鉗活塞	2	150			
5	5NW-W0047-00	..CALIPER SEAL KIT	卡鉗封圈組	2	50			
6	5AG-W0048-00	.BLEED SCREW KIT	螺栓桿組	1	30			
7	5NW-F5914-00	.PIN, SLIDE	剎車片銷	2	70			
8	5NW-W0045-00	.BRAKE PAD KIT	前剎車片組	1	210			
9	5NW-F5919-00	.SUPPORT, PAD	緩衝器支座	1	20			
10	5NW-F5919-10	.SUPPORT, PAD	緩衝器支座	1	20			
11	5AG-F5845-00	.CAP, INDICATOR	蓋	1	10			
12	90105-10638	BOLT, FLANGE	墊圈座帽螺栓	2	7			

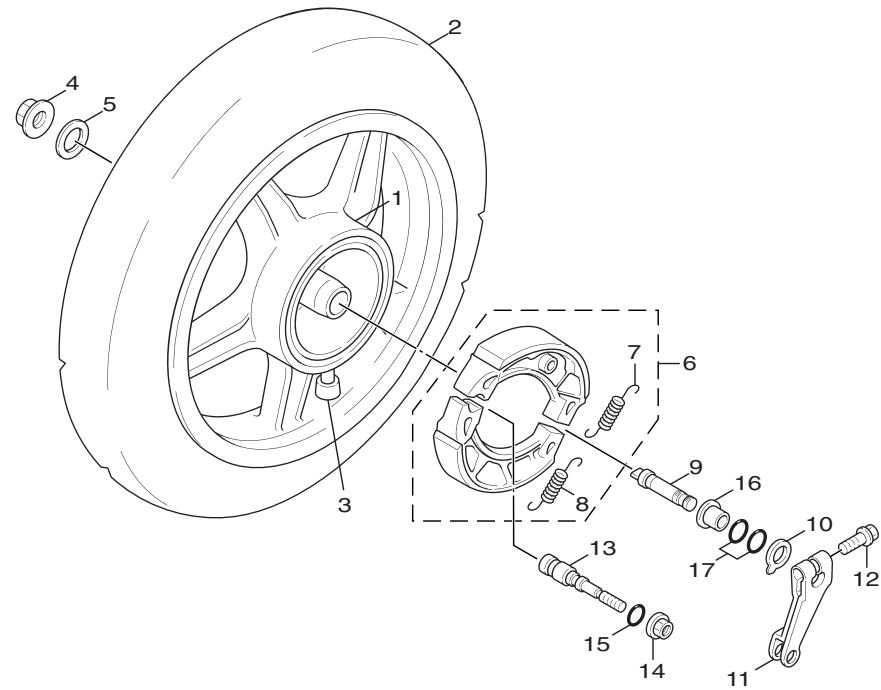

5TY1414-2220



Fig.22 後輪

項次	部 品 番 號	英 文 名 稱	中 文 名 稱	用 量	建議價格	備 註	代 碼	工 時
1	5ML-F5338-00-33	CAST WHEEL, REAR	後鑄輪	1	1,500			
2	94112-12801	TIRE	輪胎	1				
3	93900-00802	VALVE, RIM	氣門嘴	1	35			
4	90185-14124	NUT, SELF-LOCKING	自鎖螺帽	1	45			
5	90201-20276	WASHER, PLATE (T=1.0)	平墊圈	1	5			
6	5ML-X2533-00	BRAKE SHOE SET	剎車塊組	1	300			
7	90506-13800	.SPRING, TENSION	拉力彈簧	1	10			
8	90506-16802	.SPRING, TENSION	拉力彈簧	1	10			
9	5ML-F5351-00	CAMSHAFT	凸輪軸	1	80			
10	4VP-F533A-00	PLATE, INDICATOR	指示板	1	5			
11	5CA-F5355-00	LEVER, CAMSHAFT	凸輪軸臂桿	1	120			
12	90101-06291	BOLT	六角螺栓	1	3			
13	5ML-F5326-00	PIN, PIVOT	叉銷	1	20			
14	95707-10500	NUT, FLANGE	尼龍螺帽	1	5			
15	93210-09859	O-RING	護油圈	1	5			
16	5ML-F5377-00	COLLAR, WHEEL	軸環	1	40			
17	93210-14802	O-RING	護油圈	2	5			

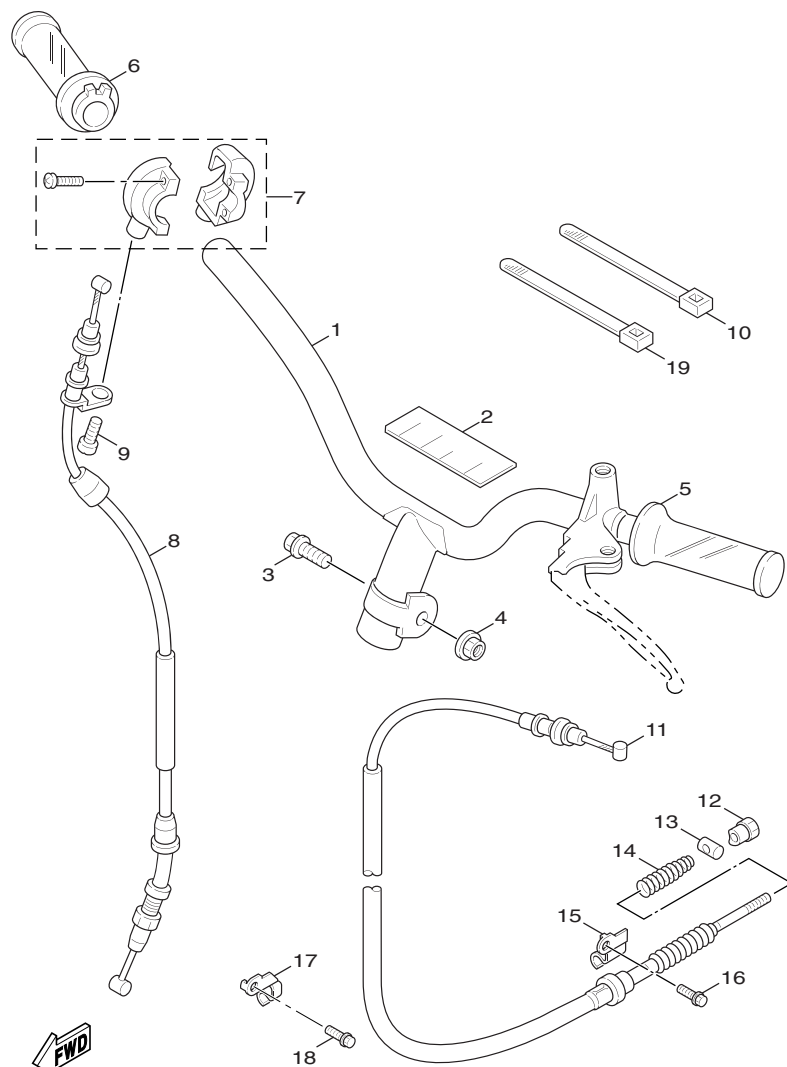

5TY1414-2231

Fig.23 轉向把手、鋼索

項次	部 品 番 號	英 文 名 稱	中 文 名 稱	用 量	建議價格	備 註	代 碼	工 時
1	5ML-F6110-00	HANDLE COMP.	把手整體	1	400			
2	5ML-F6113-00	DAMPER	防震墊	1	20			
3	90105-10036	BOLT, FLANGE	墊圈座帽螺栓	1	7			
4	90185-10801	NUT, SELF-LOCKING	自鎖螺帽	1	7			
5	5ML-F6241-00	GRIP	左握把	1	30			
6	5ML-F6240-00	GRIP ASSY	右握把總成	1	40			
7	5ML-F6270-01	CABLE CONNECTOR CAP ASSY	握把蓋總成	1	80			
8	5ML-F6311-01	CABLE, THROTTLE 1	節流鋼索 1	1	150			
9	98507-05010	SCREW, PAN HEAD	盤頭螺絲	1	3			
10	90464-12812	CLAMP	夾	1	14			
11	5ML-F6351-01	CABLE, BRAKE	剎車鋼索 2	1	120			
12	90179-06843	NUT	螺帽	1	5			
13	90249-12008	PIN	銷	1	5			
14	90501-16801	SPRING, COMPRESSION	壓力彈簧	1	10			
15	5ML-F637G-00	HOLDER, WIRE	鋼索座	1	35			
16	95807-06012	BOLT, FLANGE	凸緣螺栓	1	3			
17	5ML-F637H-00	HOLDER, WIRE 2	固定座	1	20			
18	95807-06012	BOLT, FLANGE	凸緣螺栓	1	3			
19	90464-12812	CLAMP	夾	1	14			

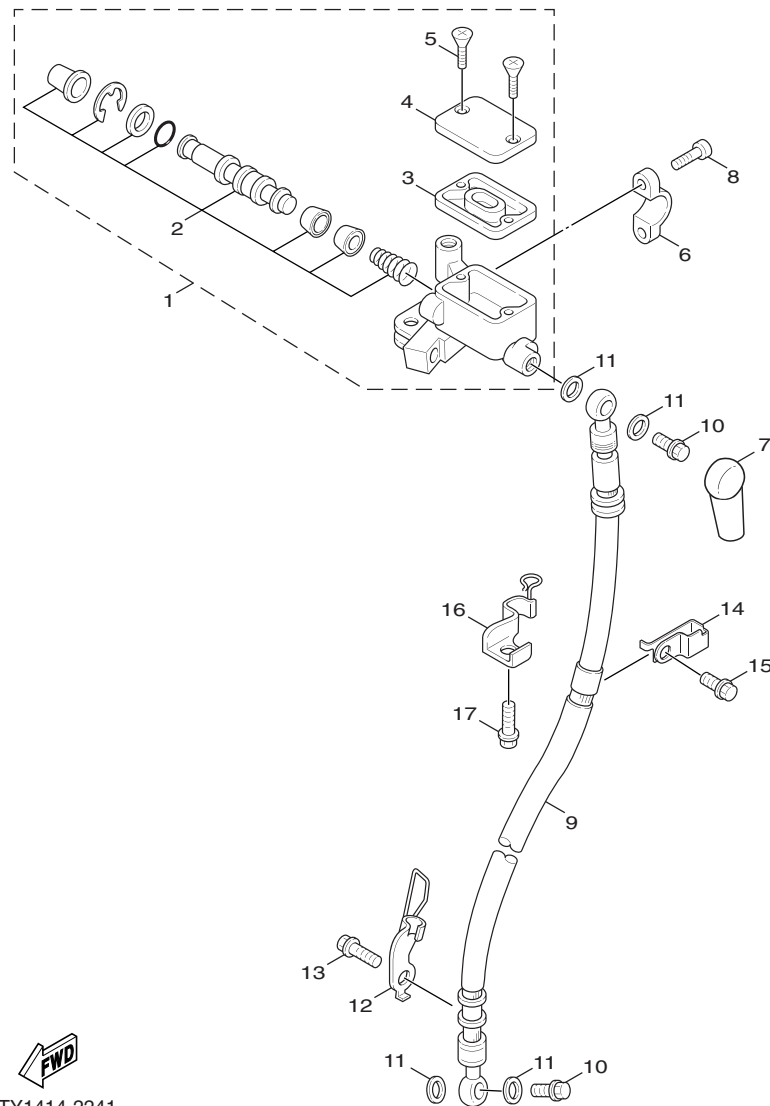

5TY1414-2241

Fig.24 前主缸

項次	部 品 番 號	英 文 名 稱	中 文 名 稱	用 量	建議價格	備 註	代 碼	工 時
1	5ML-F5870-00	MASTER CYLINDER SUB ASSY	主缸總成	1	700			
2	5NW-W0041-00	.CYLINDER KIT, MASTER	主缸推進器	1	200			
3	3GF-F5854-00	.DIAPHRAGM, RESERVOIR	油槽隔片	1	23			
4	5ML-F5852-00	.CAP, RESERVOIR	油槽蓋	1	35			
5	98780-04012	.SCREW, FLAT HEAD	螺絲	1	24			
6	5ML-F5867-00	BRACKET, MASTER CYLINDER	主缸支架	1	30			
7	1MH-F5862-00	BOOT, MASTER CYLINDER	主缸保護罩	1	7			
8	91317-06025	BOLT	六角套頭螺栓	2	5			
9	5ML-F5872-00	HOSE, BRAKE 1	剎車管 1	1	600			
10	90401-10805	BOLT, UNION	接合螺栓	2	11			
11	90201-10118	WASHER, PLATE	平墊圈	4	3			
12	5ML-F5875-00	HOLDER, BRAKE HOSE 1	剎車管座 1	1	50			
13	95807-06012	BOLT, FLANGE	凸緣螺栓	1	3			
14	5ML-F5876-00	HOLDER, BRAKE HOSE 2	剎車管座 2	1	20			
15	95807-06014	BOLT, FLANGE	凸緣螺栓	1	3			
16	5ML-F5887-00	HOLDER, BRAKE HOSE	剎車管座	1	40			
17	95807-06014	BOLT, FLANGE	凸緣螺栓	1	3			

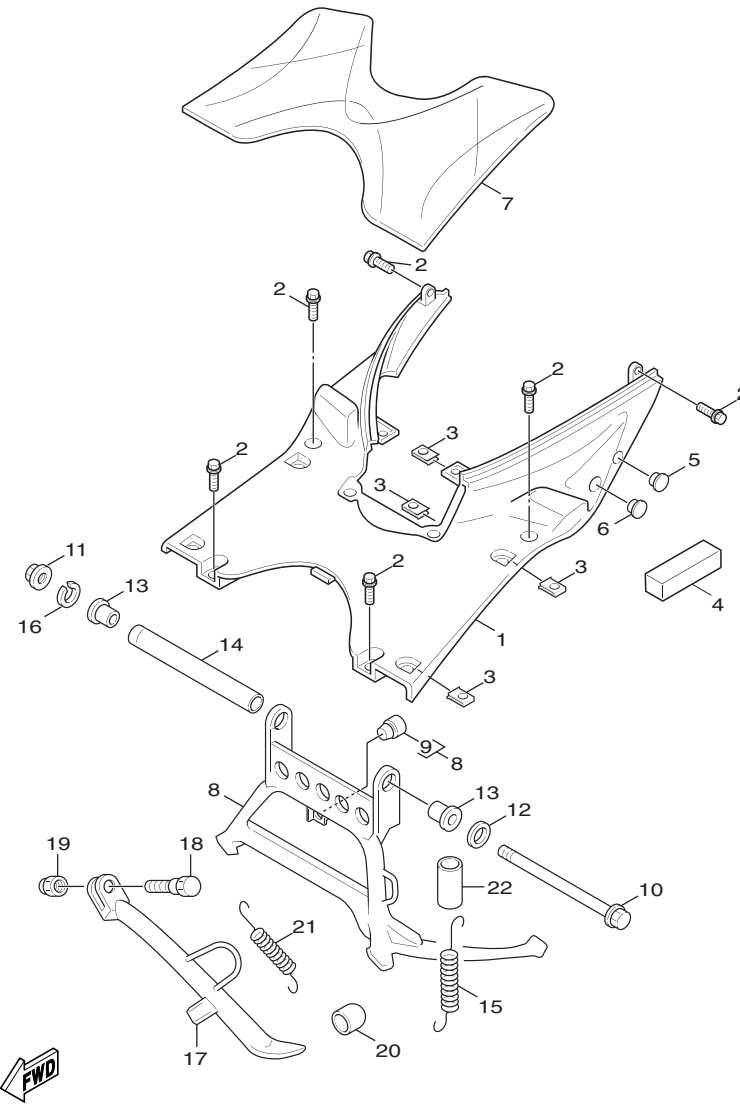

5TY1414-2250

Fig.25 支架、置腳踏

項次	部 品 番 號	英 文 名 稱	中 文 名 稱	用 量	建議價格	備 註	代 碼	工 時
1	5ML-F7481-00	BOARD, FOOTREST	置腳踏板	1	200			
2	90119-06821	BOLT, WITH WASHER	六角套頭螺栓	6	5			
3	90183-05807	NUT, SPRING	彈簧螺帽	8	5			
4	5ML-F1779-00	DAMPER, LOCATING 2	定位防震墊	1	7			
5	3GF-F6199-00	PLUG, BLIND	堵塞	1	5			
6	4DH-F6199-01	PLUG, BLIND	堵塞	1	10			
7	5ML-F7483-00	MAT 1	置腳踏板墊	1	150			
8	5ML-X2711-00	STAND, MAIN	主支架	1	350			
9	5ML-F7114-00	.STOPPER, MAIN STAND	停止器	1	7			
10	5ML-F7117-00	BOLT, MAIN STAND	螺栓	1	15			
11	95604-08200	NUT, U FLANGE	螺帽	1	10			
12	90201-08810	WASHER, PLATE	平墊圈	1	5			
13	5ML-F7121-00	BUSH	襯套	2	30			
14	5ML-F7113-00	COLLAR, MAIN STAND	軸環	1	50			
15	90506-40800	SPRING, TENSION	拉力彈簧	1	20			
16	5ML-F7254-00	HOOK	扣環	1	10			
17	5TY-F7311-00	STAND, SIDE	側支架	1	180			
18	90109-10005	BOLT	螺栓	1	7			
19	90185-10110	NUT, SELF-LOCKING	自鎖螺帽	1	15			

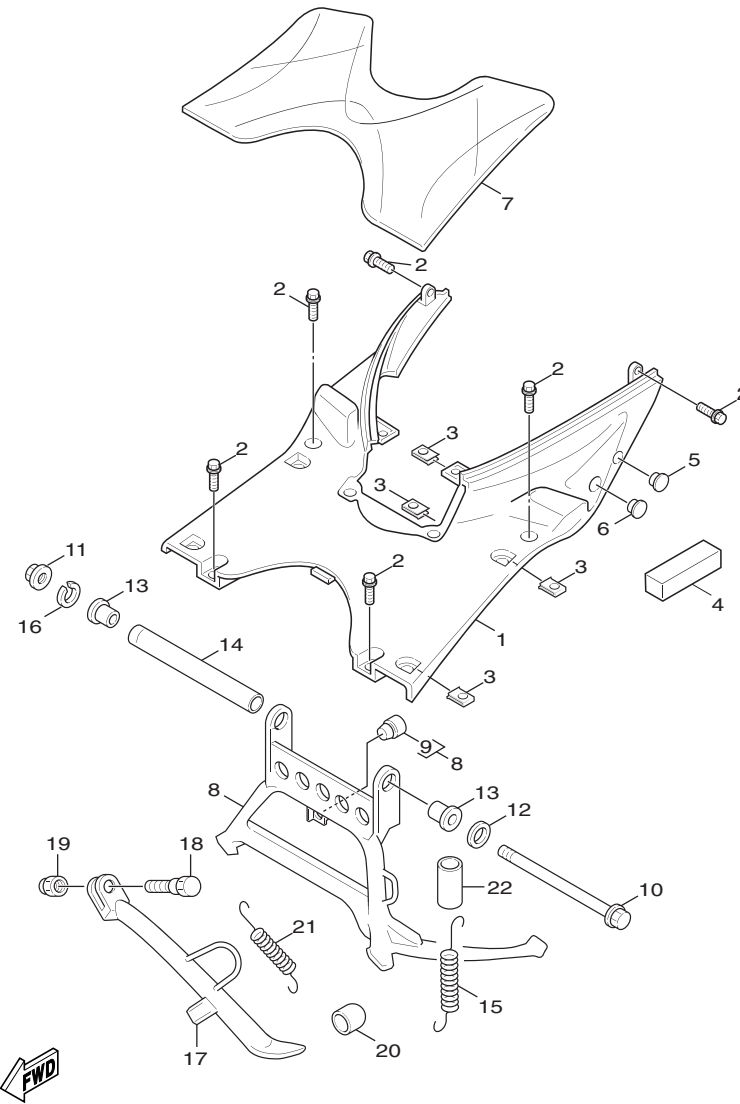

5TY1414-2250



Fig.25 支架、置腳踏

項次	部 品 番 號	英 文 名 稱	中 文 名 稱	用 量	建議價格	備 註	代 碼	工 時
20	5CA-F7114-00	STOPPER, MAIN STAND	停止器	1	10			
21	90506-26803	SPRING, TENSION	拉力彈簧	1	20			
22	90445-32800	HOSE	管	1	15			

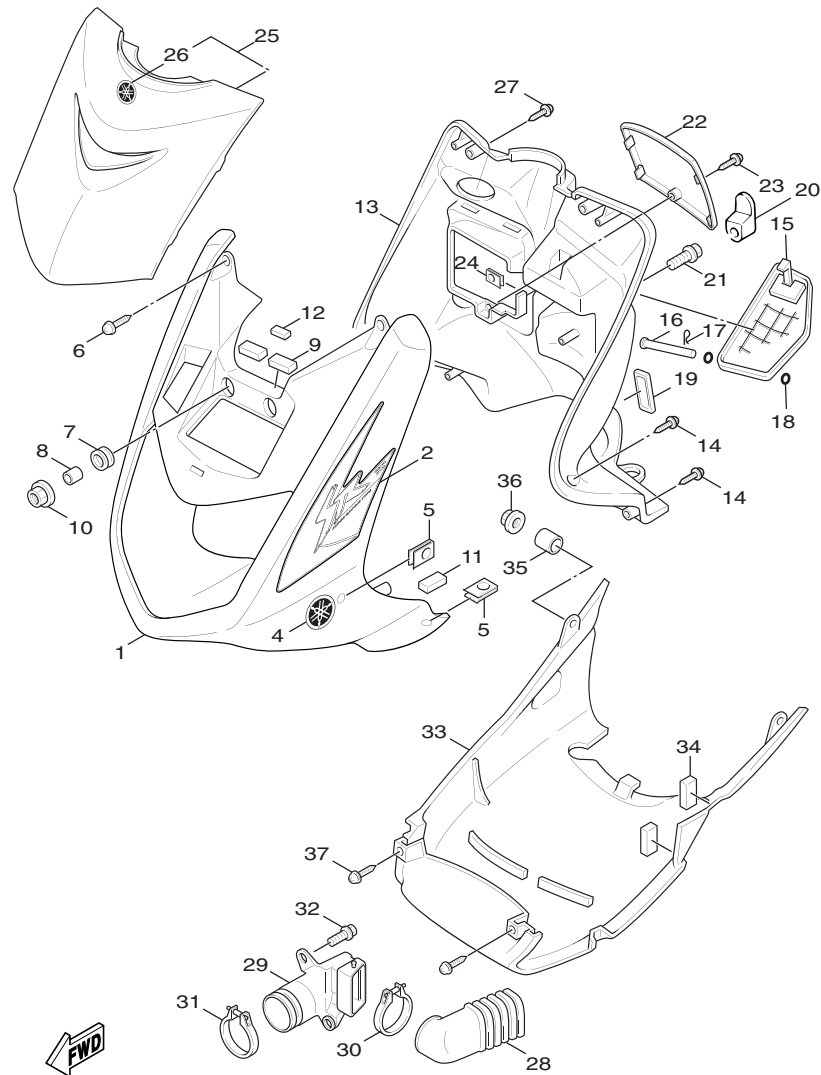

5TY1414-2261

Fig.26 腳防護板

項次	部 品 番 號	英 文 名 稱	中 文 名 稱	用 量	建議價格	備 註	代 碼	工 時
1	5ML-X2831-00-0X	LEG SHIELD 1	腳防護板 1	1		銀 / 黑		
	5ML-X2831-00-1X	LEG SHIELD 1	腳防護板 1	1		黑 / 銀		
	5ML-X2831-00-2X	LEG SHIELD 1	腳防護板 1	1		紅 / 黑		
2	5TY-F8328-00	. EMBLEM	標誌	1		銀 / 黑		
	5TY-F8328-10	. EMBLEM	標誌	1		黑 / 銀		
	5TY-F8328-20	. EMBLEM	標誌	1		紅 / 黑		
3	5TY-F8338-00	. EMBLEM	標誌	1		銀 / 黑		
	5TY-F8338-10	. EMBLEM	標誌	1		黑 / 銀		
	5TY-F8338-20	. EMBLEM	標誌	1		紅 / 黑		
4	5TY-F8315-00	. EMBLEM	標誌	2				
5	90183-05807	NUT, SPRING	彈簧螺帽	4	5			
6	97707-50016	SCREW, TAPPING	攻螺絲	2	3			
7	90480-13398	GROMMET	索環	2	5			
8	90387-067N5	COLLAR	軸環	2	60			
9	5ML-F834E-00	DAMPER 1	防震墊	2	5			
10	95707-06500	NUT, FLANGE	螺栓	2	3			
11	5ML-F836U-00	DAMPER, LOCATING 2	防震墊	1	5			
12	5ML-F8372-00	DAMPER	防震墊	1	5			
13	5ML-F8312-01	LEG SHIELD 2	腳防護板 2	1	250			

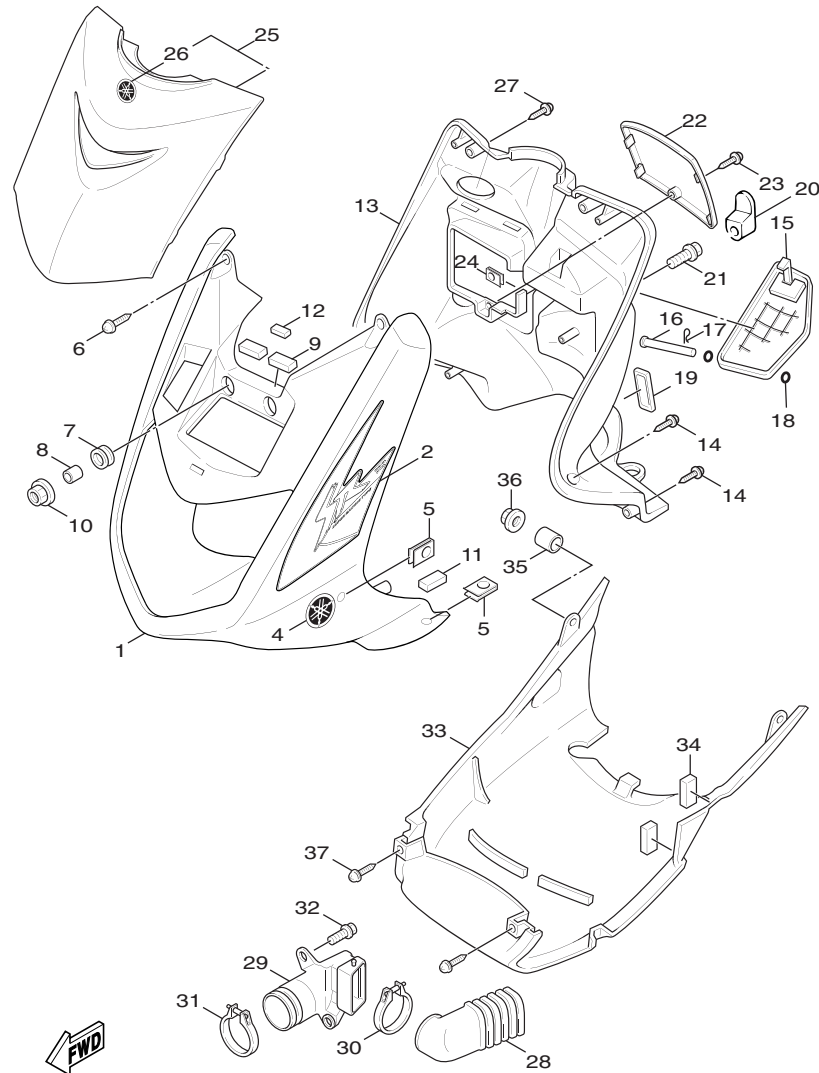

5TY1414-2261

Fig.26 腳防護板

項次	部 品 番 號	英 文 名 稱	中 文 名 稱	用 量	建議價格	備 註	代 碼	工 時
14	97707-50016	SCREW, TAPPING	攻螺絲	6	3			
15	5ML-F8313-00	LID	行李箱蓋	1	150			
16	90240-05047	PIN, CLEVIS	附孔銷	1	10			
17	90468-12007	CLIP	止夾	1	3			
18	93210-058H0	O-RING	護油圈	2	5			
19	5FM-F8349-00	CAP	蓋	1	15			
20	5JS-F8257-40	HOOK 1	鉤 1	1	20			
21	90159-06822	SCREW, WITH WASHER	螺絲附墊圈(3UH)	1	7			
22	5ML-H2129-00	COVER, BATTERY	蓄電池蓋	1	35			
23	90169-05001	TAPPING SCREW	攻螺絲	1	5			
24	90183-05807	NUT, SPRING	彈簧螺帽	1	5			
25	5ML-X2834-00-4B	MOLE 1	護板	1	350	用於黑車		
	5ML-X2834-00-P6	MOLE 1	護板	1	350	用於銀車		
	5ML-X2834-00-P7	MOLE 1	護板	1	350	用於紅車		
26	5TY-F1569-00	.GRAPHIC 1	圖案	1				
27	97707-50012	SCREW, TAPPING	攻螺絲	2	3			
28	5ML-F838N-00	DUCT 1	導管 1	1	40			
29	5ML-F838R-00	DUCT 2	導管 2	1	40			
30	5CA-F1823-00	CLAMP, HOSE	夾	1	25			

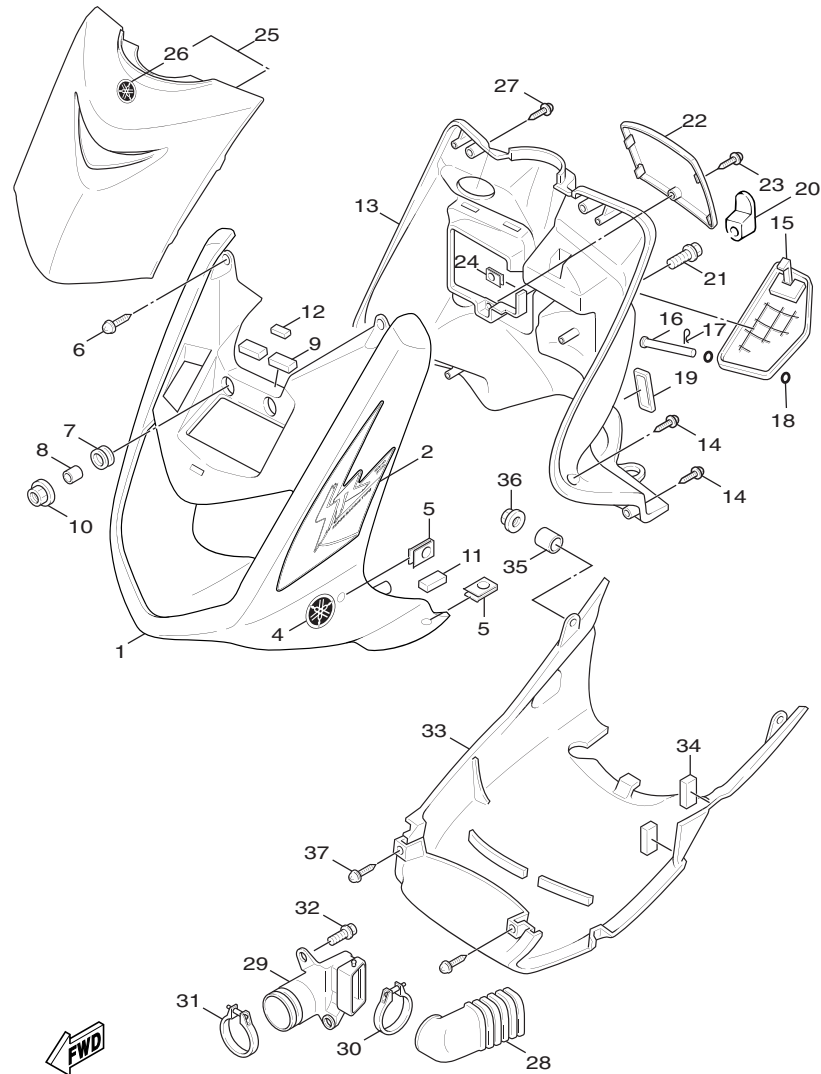

5TY1414-2261

Fig.26 腳防護板

項次	部 品 番 號	英 文 名 稱	中 文 名 稱	用 量	建議價格	備 註	代 碼	工 時
31	90450-53061	HOSE CLAMP ASSY	夾	1				
32	90109-063F1	BOLT	螺栓	2	5			
33	5ML-X2838-00	COVER, UNDER	下蓋	1	170			
34	5ML-F836T-00	.DAMPER, LOCATING 1	定位防震墊	2	7			
35	90387-062M9	COLLAR	軸環(3UR)	2	5			
36	95707-06500	NUT, FLANGE	螺栓	2	3			
37	97707-50012	SCREW, TAPPING	攻螺絲	2	3			

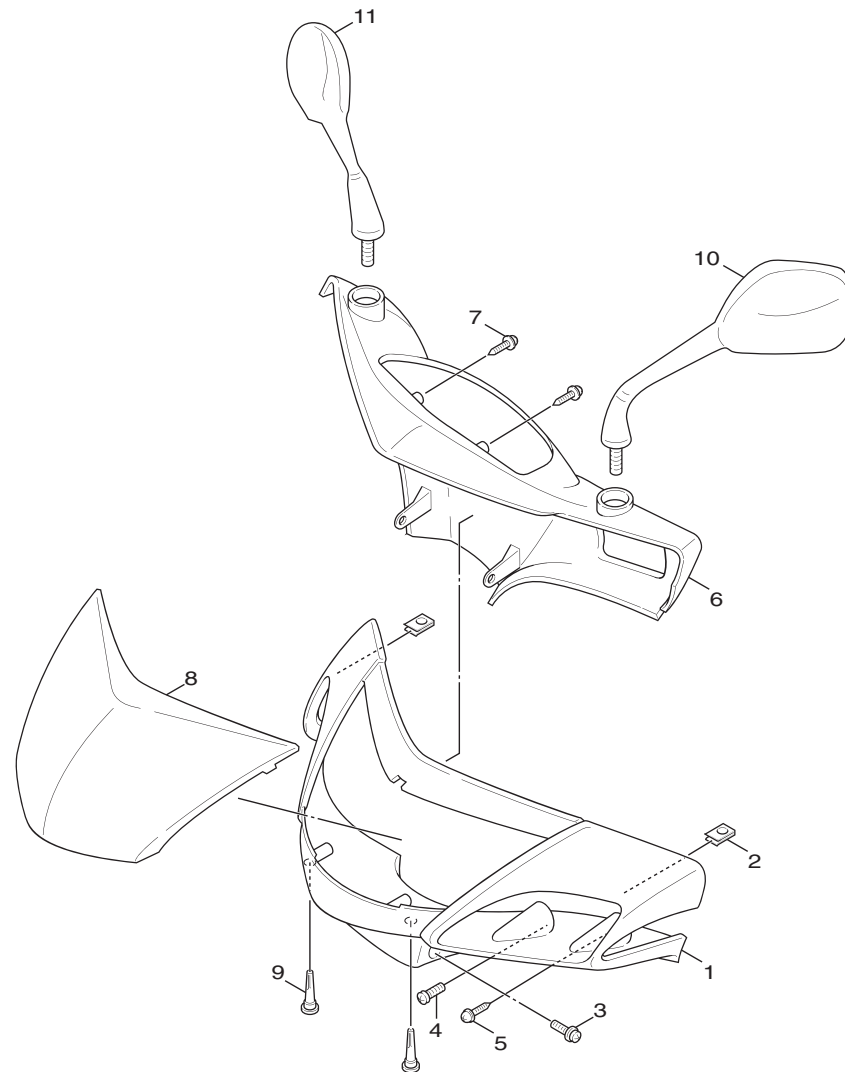

5TY1414-2270



Fig.27 整流罩1

項次	部 品 番 號	英 文 名 稱	中 文 名 稱	用 量	建議價格	備 註	代 碼	工 時
1	5ML-F6143-00-P6	COVER, HANDLEBAR UPPER 1	把手蓋 1	1	400	用於銀車		
	5ML-F6143-00-4B	COVER, HANDLEBAR UPPER 1	把手蓋 1	1	400	用於黑車		
	5ML-F6143-00-P7	COVER, HANDLEBAR UPPER 1	把手蓋 1	1	400	用於紅車		
2	90183-05807	NUT, SPRING	彈簧螺帽	2	5			
3	90159-05028	SCREW, WITH WASHER	螺絲附墊圈	2	3			
4	90159-05802	SCREW, WITH WASHER	螺絲附墊圈	2	5			
5	97707-50016	SCREW, TAPPING	攻螺絲	2	3			
6	5ML-F6145-00	COVER, HANDLEBAR UPPER 2	把手蓋 2	1	100			
7	97707-50016	SCREW, TAPPING	攻螺絲	2	3			
8	5ML-F6234-00	SCREEN	擋風罩	1	100	用於銀車、黑車		
	5TY-F6234-00-P0	SCREEN	擋風罩	1		用於紅車		
9	90269-06803	RIVET	鉚釘	2	5			
10	5TY-F6280-10	REAR VIEW MIRROR ASSY (L)	左後視鏡總成	1	200			
11	5TY-F6290-10	REAR VIEW MIRROR ASSY (R)	右後視鏡總成	1	200			

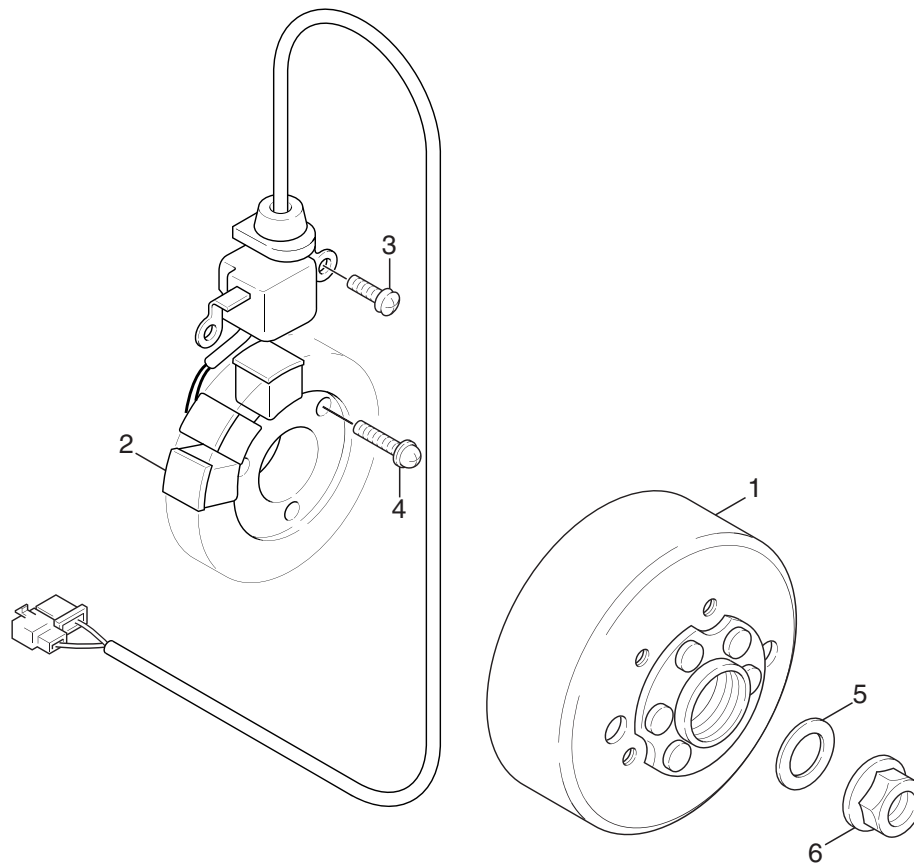

5TY1414-2280

Fig.28 發電機

項次	部 品 番 號	英 文 名 稱	中 文 名 稱	用 量	建議價格	備 註	代 碼	工 時
1	5TY-H1450-00	ROTOR ASSY	轉子總成	1	600			
2	5ML-H1410-00	STATOR ASSY	電樞總成	1	1,300			
3	98507-06016	SCREW, PAN HEAD	盤頭螺絲	2	3			
4	97607-06225	SCREW, WITH WASHER	六角螺栓附墊圈	3	3			
5	90201-12688	WASHER, PLATE	平墊圈	1	5			
6	90179-12248	NUT	螺帽	1	12			

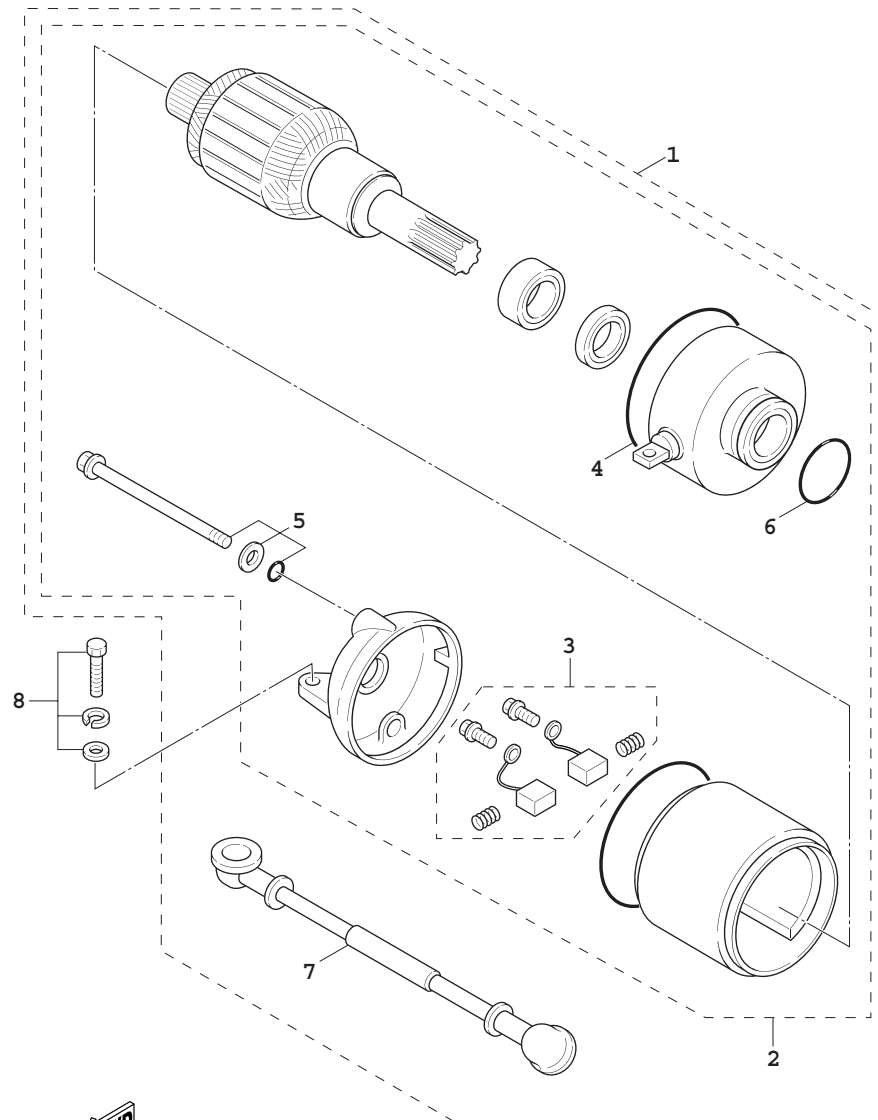

5TY1414-2290

Fig.29 起動馬達

項次	部 品 番 號	英 文 名 稱	中 文 名 稱	用 量	建議價格	備 註	代 碼	工 時
1	5ML-H1800-00	STARTING MOTOR ASSY	起動馬達總成	1	1,600			
2	5ML-W8180-00	.ELECTRIC STARTER KIT	起動馬達組	1	1,500			
3	3KW-H1801-00	..BRUSH SET	電刷組	1	130			
4	93210-55669	..O-RING	O-RING(50M)	1				
5	3UH-H1828-01	..BOLT 2	螺栓	2	11			
6	93210-26668	..O-RING	護油圈	1	7			
7	5ML-H183G-00	.CORD COMP.	起動馬達線	1	120			
8	97507-06525	BOLT, WITH WASHER	六角螺栓附墊圈	2	5			

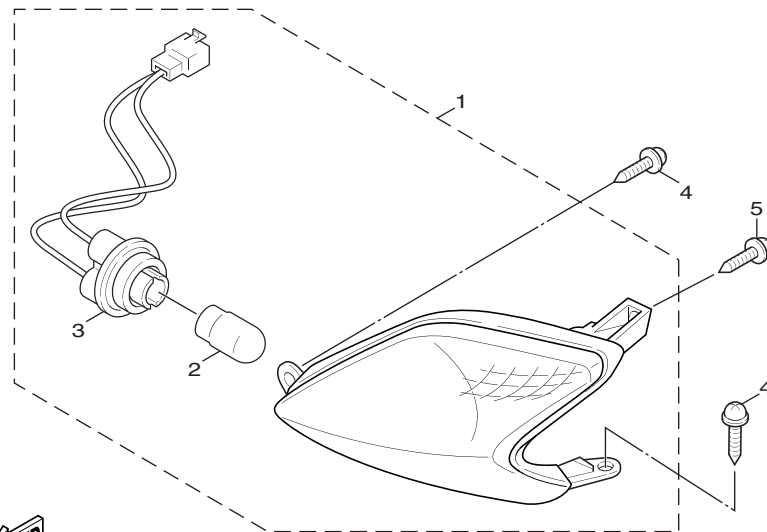
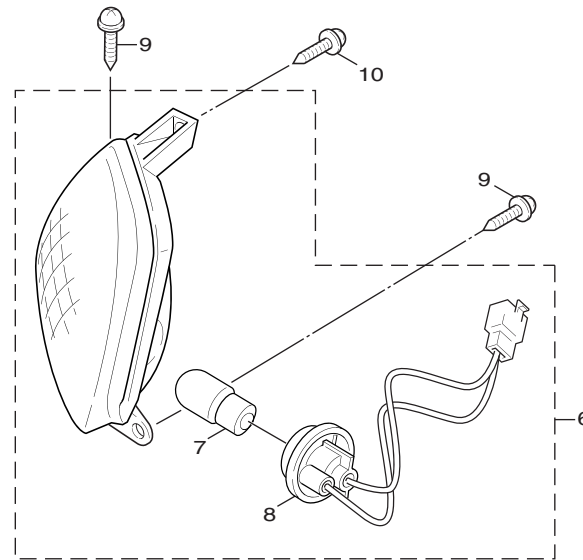

5TY1414-2300

Fig.30 方向燈

項次	部 品 番 號	英 文 名 稱	中 文 名 稱	用 量	建議價格	備 註	代 碼	工 時
1	5TY-H3310-00	FRONT FLASHER LIGHT ASSY 1	前方向燈總成 1	1	180			
2	5SK-H3311-00	.BULB, FLASHER	方向燈泡	1	80			
3	5TY-H331J-00	.SOCKET COMP. 1	燈座(L)	1	50			
4	97707-50016	SCREW, TAPPING	攻螺絲	2	3			
5	97707-50012	SCREW, TAPPING	攻螺絲	1	3			
6	5TY-H3320-00	FRONT FLASHER LIGHT ASSY 2	前方向燈總成 2	1	180			
7	5SK-H3311-00	.BULB, FLASHER	方向燈泡	1	80			
8	5TY-H331R-00	.SOCKET COMP. 2	燈座 (R)	1	50			
9	97707-50016	SCREW, TAPPING	攻螺絲	2	3			
10	97707-50012	SCREW, TAPPING	攻螺絲	1	3			

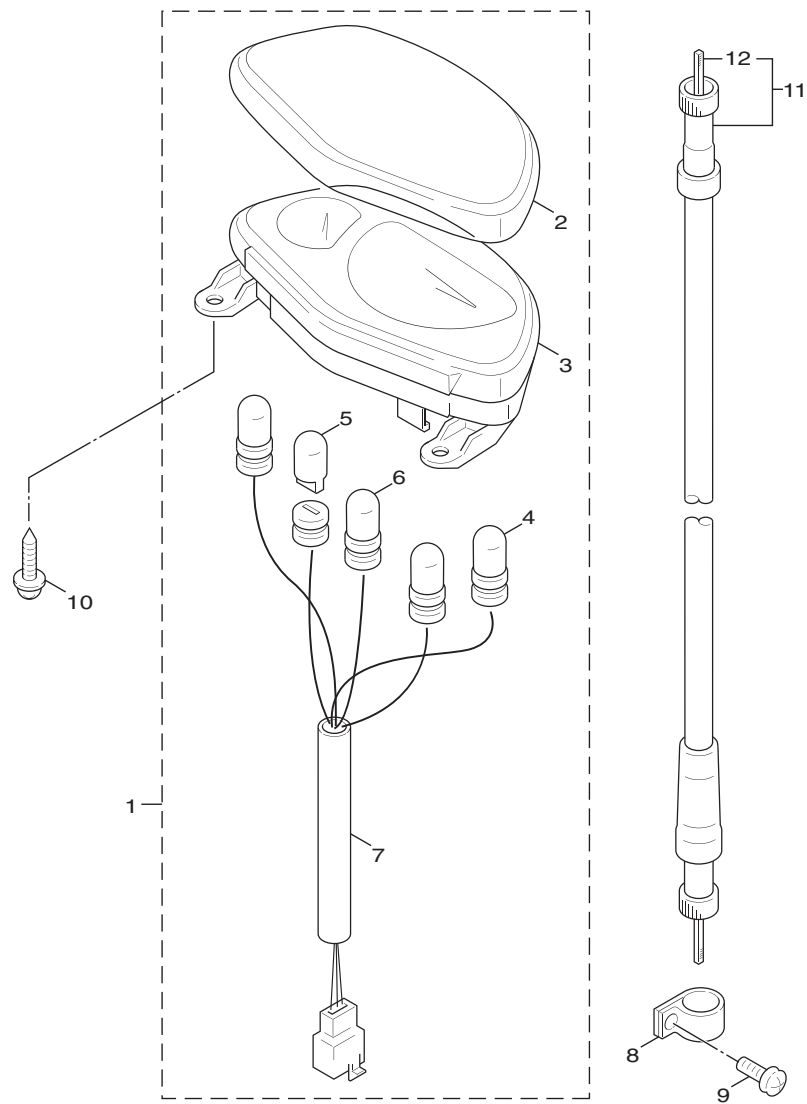
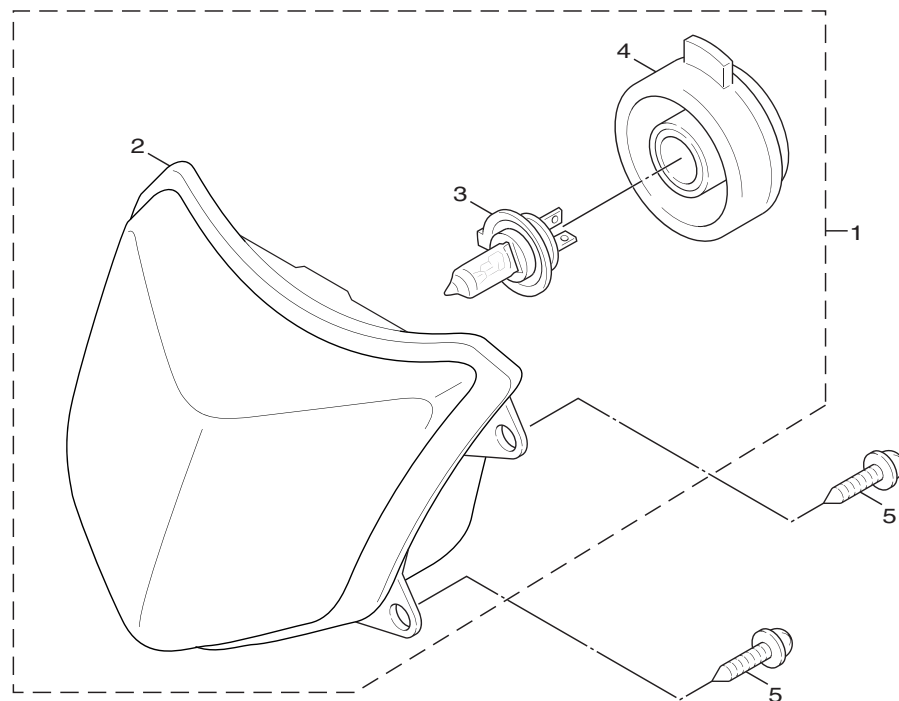



Fig.31 計量表

項次	部 品 番 號	英 文 名 稱	中 文 名 稱	用 量	建議價格	備 註	代 碼	工 時
1	5TY-H3510-10	SPEEDOMETER ASSY	速度錶總成	1	1,050			
2	5ML-H353E-00	.CASE, METER UPPER	計量錶上蓋 (銀)	1	250			
3	5ML-H353K-00	.GLASS PLATE	速度錶蓋 (透明)	1	180			
4	1MH-H3517-00	.BULB	計量表燈泡	1	10			
5	3KW-H3517-00	.BULB (12V 1.7W)	計量錶燈泡	3	10			
6	3GF-H3517-00	.BULB (12V-1.7W)	速度錶燈泡	1	10			
7	5ML-H3509-00	.SOCKET CORD ASSY	燈座總成	1	150			
8	5ML-H3595-00	.CLAMP	夾	1	15			
9	5ML-H3616-00	.SCREW, TAPPING	攻螺絲	1	5			
10	97707-50016	SCREW, TAPPING	攻螺絲	3	3			
11	5ML-H3550-00	SPEEDOMETER CABLE ASSY	速度錶鋼索總成	1	60			
12	5ML-H3551-00	.WIRE, SPEEDOMETER CABLE	速度錶內線	1	25			



5TY1414-2320

Fig.32 前燈

項次	部 品 番 號	英 文 名 稱	中 文 名 稱	用 量	建議價格	備 註	代 碼	工 時
1	5TY-H4310-00	HEADLIGHT UNIT ASSY	前燈總成	1	1,200			
2	5TY-H430A-00	.HEADLIGHT UNIT ASSY	前燈單元	1	950			
3	3YB-H4314-00	.BULB, HEADLIGHT	前燈泡	1	210			
4	5CA-H4396-00	.COVER	蓋	1	50			
5	97707-60020	SCREW, TAPPING	SCREW, TRUSS TAP.	4				

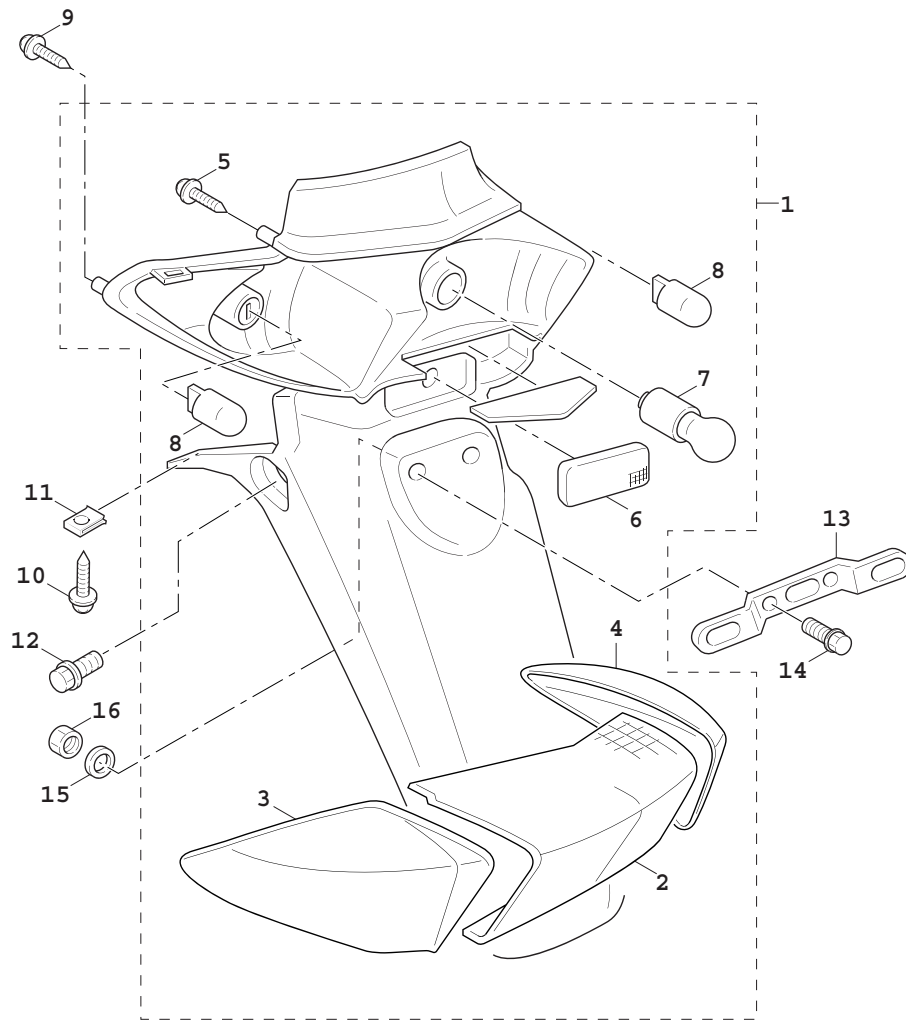

5TY1414-2330

Fig.33 後燈

項次	部 品 番 號	英 文 名 稱	中 文 名 稱	用 量	建議價格	備 註	代 碼	工 時
1	5TY-H4700-00	TAILLIGHT ASSY	後燈總成	1	850			
2	5ML-H4721-00	.LENS, TAILLIGHT	後燈燈罩	1	70			
3	5ML-H3332-00	.LENS, FLASHER	後方向燈燈罩 1	1	30			
4	5ML-H3342-00	.LENS, FLASHER 2	後方向燈燈罩 2	1	30			
5	97707-04616	.SCREW, TAPPING	攻螺絲	2	5			
6	5CP-H5130-01	.REAR REFLECTOR ASSY	後反射鏡總成	1	25			
7	4VP-H4714-00	.BULB (12V-21/5W)	後燈泡	1	40			
8	5ML-H3311-00	.BULB, FLASHER (12V-16W)	方向燈泡	2	60			
9	97707-50016	SCREW, TAPPING	攻螺絲	6	3			
10	97707-50012	SCREW, TAPPING	攻螺絲	2	3			
11	90183-05807	NUT, SPRING	彈簧螺帽	2	5			
12	90109-063F1	BOLT	螺栓	2	5			
13	5ML-H4751-00	BRACKET, LICENSE	牌照支架	1	20			
14	95807-06014	BOLT, FLANGE	凸緣螺栓	2	3			
15	90201-06557	WASHER, PLATE	平墊圈	2	3			
16	95607-06100	NUT, U	自鎖螺帽	2	8			

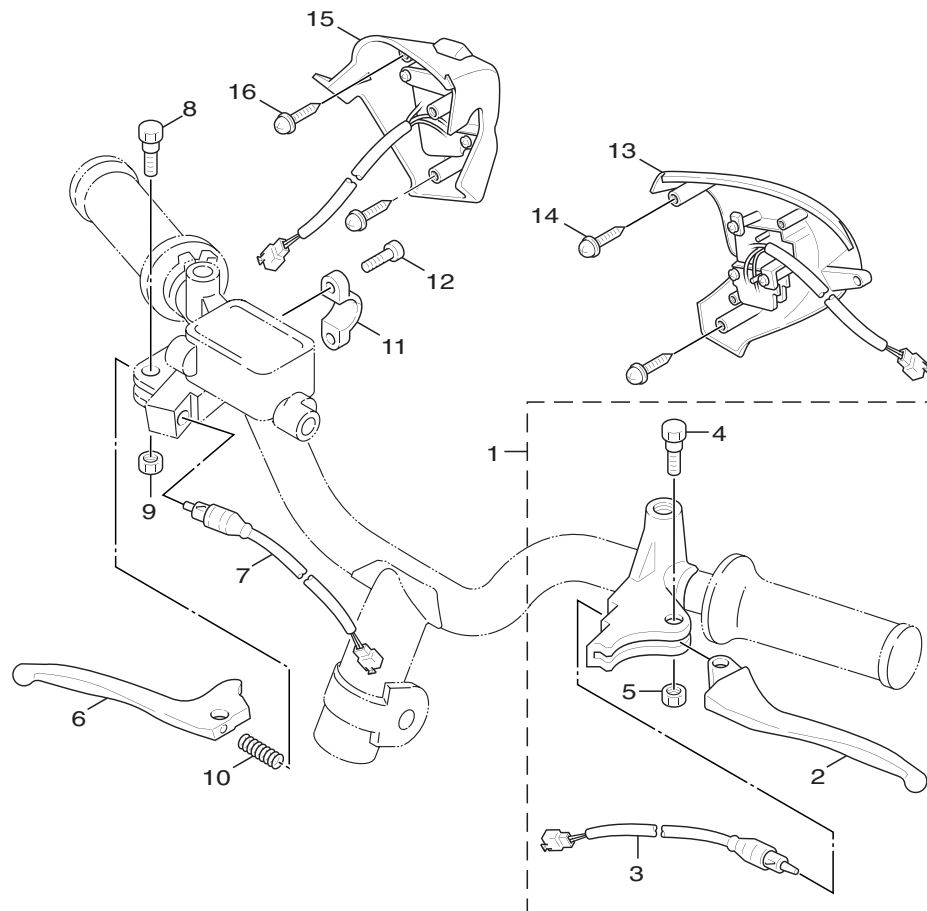

5TY1414-2340

Fig.34 把手開關、把手

項次	部 品 番 號	英 文 名 稱	中 文 名 稱	用 量	建議價格	備 註	代 碼	工 時
1	5ML-H2910-00	LEVER HOLDER ASSY (LEFT)	左把手控制座總成	1	250			
2	5ML-H3912-00	LEVER 1	左把手	1	40			
3	5ML-H3980-10	FRONT STOP SWITCH ASSY	前剎車燈開關總成	1	45			
4	5NV-H3945-00	BOLT, LEVER	把手螺栓	1	15			
5	95607-05100	NUT, U	自鎖螺帽	1	8			
6	5ML-H3922-00	LEVER 2	右把手	1	90			
7	5ML-H3980-00	FRONT STOP SWITCH ASSY	前剎車燈開關總成	1	45			
8	90109-06577	BOLT	螺栓	1	5			
9	95607-06100	NUT, U	自鎖螺帽	1	8			
10	90501-10312	SPRING, COMPRESSION	壓力彈簧	1	5			
11	3GF-F5867-00	BRACKET, MASTER CYLINDER	主缸支架	1	30			
12	91317-06025	BOLT	六角套頭螺栓	2	5			
13	5ML-H3973-00	SWITCH, HANDLE 3	把手開關 3	1	300			
14	97707-50016	SCREW, TAPPING	攻螺絲	2	3			
15	5TY-H3975-00	SWITCH, HANDLE 2	把手開關	1	250			
16	97707-50016	SCREW, TAPPING	攻螺絲	2	3			

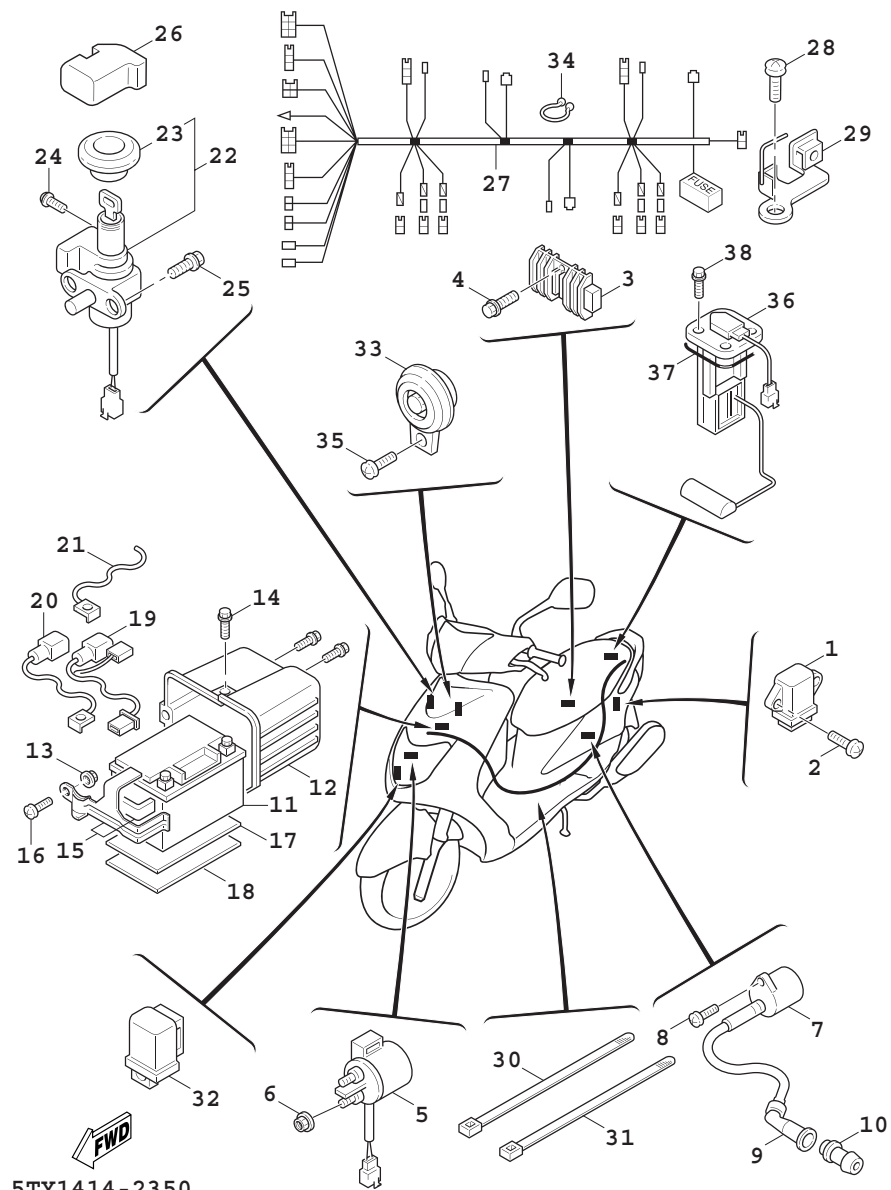
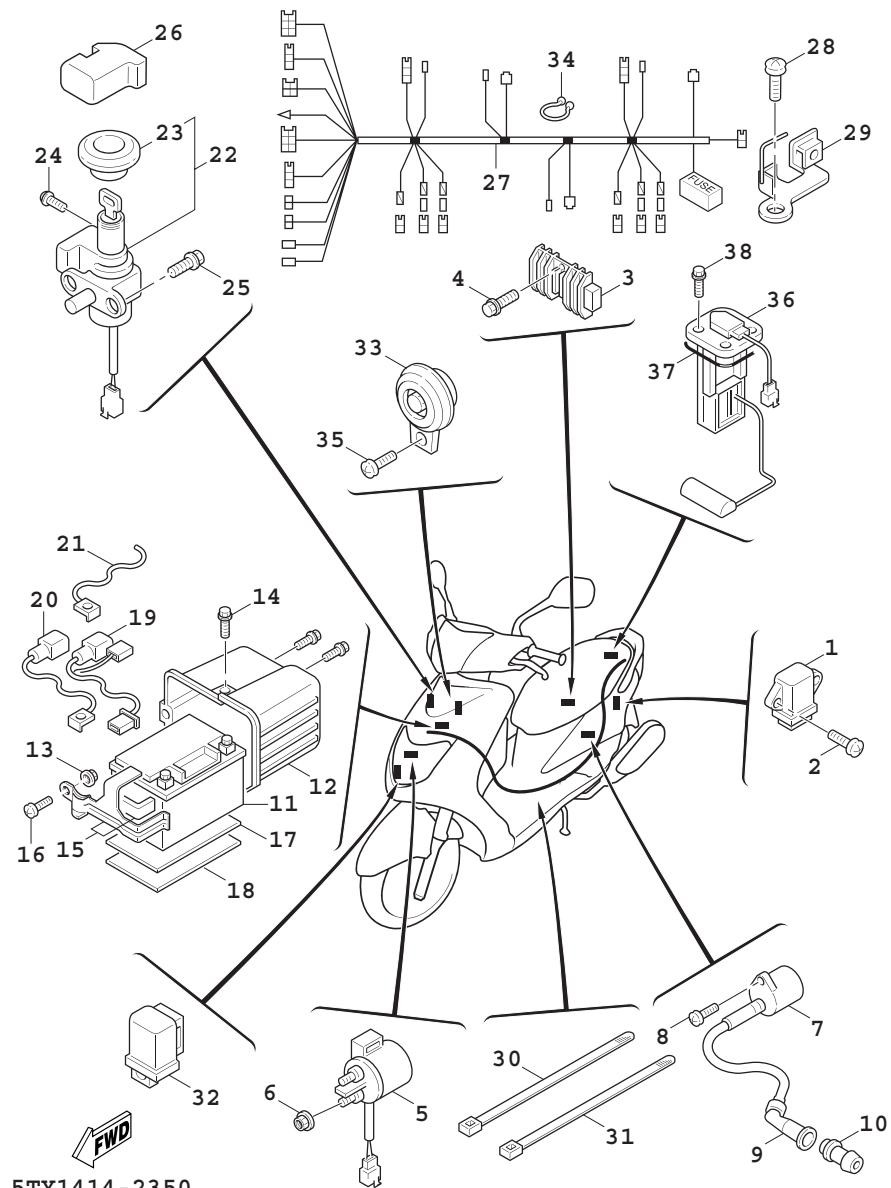



Fig.35 電裝1

項次	部 品 番 號	英 文 名 稱	中 文 名 稱	用 量	建議價格	備 註	代 碼	工 時
1	5TY-H5540-00	C.D.I. UNIT ASSY	C.D.I 組件總成	1	1,350			
2	97707-50014	SCREW, TAPPING	攻螺絲	2	3			
3	5ML-H1960-00	RECTIFIER & REGULATOR ASSY	整流器調整器總成	1	700			
4	97607-06220	SCREW, WITH WASHER	六角螺栓附墊圈	2	3			
5	5ML-H1940-00	STARTER RELAY ASSY	起動繼電器	1	180			
6	95307-06700	NUT	六角螺帽	2	3			
7	5ML-H2310-00	IGNITION COIL ASSY	點火線圈總成	1	150			
8	98507-05020	SCREW, PAN HEAD	平頭螺絲	1	3			
9	5ML-H2370-01	PLUG CAP ASSY	火星塞蓋總成	1	65			
10	5ML-H2372-00	SEAL, PLUG CAP	火星塞蓋封圈	1	15			
11	4CB-H2100-20	BATTERY ASSY	蓄電池總成	1				
12	5ML-H212B-00	BOX, BATTERY 1	蓄電池盒	1	80			
13	2GF-F1535-00	NUT 1	螺帽	1	7			
14	90109-063F1	BOLT	螺栓	3	5			
15	5ML-X8213-00	BAND ASSY	電池束帶 ASSY	1	60			
16	90159-06033	SCREW, WITH WASHER	螺絲附墊圈	1	3			
17	5ML-H2122-00	SEAT, BATTERY	蓄電池座	1	7			
18	5ML-H2121-00	PAD, BATTERY	蓄電池襯墊	1	7			
19	5ML-H2115-01	WIRE, PLUS LEAD	導線(+)	1				



5TY1414-2350

Fig.35 電裝1

項次	部 品 番 號	英 文 名 稱	中 文 名 稱	用 量	建議價格	備 註	代 碼	工 時
20	5ML-H2116-00	WIRE, MINUS LEAD	導線(-)	1	90			
21	5ML-H2541-01	WIRE, LEAD	導線	1	70			
22	5UA-H2501-01	MAIN SWITCH STEERING LOCK	主開關舵鎖總成	1	800			
23	5UA-W8250-00	.MAIN SW. IMMOBILIZER KIT	主開關蓋組	1	350			
24	97607-05212	SCREW, WITH WASHER	六角螺栓附墊圈	1	5			
25	98507-06014	SCREW, PAN HEAD	平頭螺絲	2	3			
26	5ML-H2155-01	BAND	束帶	1	10			
27	5TY-H2590-00	WIRE HARNESS ASSY	電線總成	1	700			
28	95707-06500	NUT, FLANGE	螺栓	2	3			
29	5ML-H2915-00	HOLDER, LEVER UNDER	固定座	1	40			
30	90464-20809	CLAMP	夾	2	11			
31	90464-12812	CLAMP	夾	2	14			
32	5CP-H3350-00	FLASHER RELAY ASSY	方向斷續器總成	1	150			
33	5ML-H3371-00	HORN	喇叭	1	160			
34	90464-16801	CLAMP	夾	1	7			
35	98507-06010	SCREW, PAN HEAD	盤頭螺絲	1	3			
36	5ML-X8575-00	SENDER UNIT ASSY	油面感應器總成	1	200			
37	53X-H5753-00	.GASKET, SENDER UNIT	墊片	1	8			
38	90119-05071	BOLT, WITH WASHER	六角螺栓附墊圈	4	3			



Fig.35 電裝1

項次	部 品 番 號	英 文 名 稱	中 文 名 稱	用 量	建議價格	備 註	代 碼	工 時
39	5UA-82020-01	KEY SET	鎖整組	4	3			

# 部品番號索引

部品番號	項次	部品番號	項次	部品番號	項次	部品番號	項次	部品番號	項次	部品番號	項次
5ML-E1102-00	1- 1	5ML-E2658-00	4- 6	5JS-E4445-00	8- 5	5ML-E5158-00	9-27	4CW-E6611-00	11- 4	5TY-F1579-10	14- 8
5ML-E111F-00	3-23	5ML-E2659-00	4- 7	5TY-E4449-00	6-20	5ML-E5191-00	9-28	4TE-E6620-01	11-26	5TY-F1579-20	14- 9
5ML-E1145-00	3-14	5ML-E2668-00	4- 2	5TY-E4451-00	6-13	5ML-E5328-00	9-51	4CW-E6626-00	11-27	5ML-F162H-00	13-23
4CW-E1155-00	1-12	5ML-E2682-00	4-14	5TY-E4476-00	6-14	5ML-E5338-00	9-50	5ML-E7211-00	12- 6	5ML-F162J-00	13-25
5ML-E1160-00	1- 8	5ML-E3300-00	5- 1	5ML-E4495-00	6- 9	5ML-E5351-00	5- 8	5ML-E7410-00	12- 1	5CA-F1639-00	14-20
5ML-E1165-00	1-10	5ML-E3324-00	2- 9	5ML-E4610-00-98	8- 1	5ML-E5362-00	9-40	5ML-E7421-00	12- 5	5ML-F1711-00	15- 1
5ML-E1181-00	1-20	5ML-E3325-00	5- 5	5JS-E4617-00	8- 7	4Y4-E5363-00	9-15	4HP-E7611-00	11-17	5ML-F1732-00	15-11
5ML-E1185-00	1- 9	5ML-E3411-00	5- 9	5TY-E4708-00	8- 2	5CA-E5371-00	9- 4	5ML-E7620-02	11- 7	5ML-F1732-00	15-21
5ML-E1186-00	1-15	5ML-E3416-00	9-12	5JS-E4759-00	8- 6	5ML-E5404-00	9-42	5ML-E7623-00	11-10	5TY-F1732-00	15-18
5ML-E1351-00	1-25	5ML-E3452-00	2- 7	4CW-E4766-00	8- 3	5ML-E5407-00	9-47	5ML-E7632-00	11- 9	5TY-F1735-00	15-23
5ML-E1391-00	1-29	5ML-E3474-00	6- 6	5JS-E4779-00	8- 4	5ML-E5411-00	9-22	5TY-E7644-01	11-25	5ML-F1746-00	15-10
5ML-E1392-00	1-30	5ML-E3475-00	5- 6	5ML-E4803-00	8-23	5ML-E5417-00	9-31	5ML-E7653-00	11-11	5ML-F1753-01	18-35
5ML-E1400-01	2- 1	5ML-E3542-00	8-31	5ML-E4806-00	8-28	5ML-E5421-00	9-17	4CW-E7660-01	11-19	5ML-F176M-00	15-13
5ML-E1422-00	2- 6	5ML-E3556-00	6- 3	5ML-E4815-00	8-18	5ML-E5422-00	9-26	4CW-E7664-00	11-23	5ML-F176M-00	15-22
5ML-E1603-00	2-14	3KW-E3569-00	4- 3	5ML-E4871-00	8-19	5ML-E5451-00	9-23	4KP-E7670-00	11-20	5ML-F176M-00	15-20
5ML-E1631-10	2-11	5ML-E3575-00	6-21	5ML-E4883-00	8-21	5ML-E5453-00	9-34	5TY-F1110-00-33	13- 1	5ML-F176M-00	15-24
5LW-E1633-00	2-12	5ML-E3585-00	6- 1	5ML-E4884-00	8-25	5ML-E5455-00	9-29	5ML-F1161-01	13-14	5ML-F1779-00	25- 4
5LW-E1651-00	2- 5	5ML-E3595-00	6- 2	5ML-E4885-00	8-30	5ML-E5461-00	9-18	5ML-F117G-00	13-31	5TY-F1782-00	15- 7
5ML-E1681-00	2- 3	5ML-E3769-00	9-41	5TY-E4901-00	7- 1	5ML-E5471-00	9-45	5ML-F1208-00	13-29	5TY-F1782-10	15- 8
5ML-E2111-00	3- 1	5TY-E3910-00	18-45	5TY-E4916-00	7- 3	5ML-E5472-00	9-46	5ML-F1268-00	13-30	5TY-F1782-20	15- 9
5ML-E2119-00	3- 3	5ML-E3929-00	18-49	5TY-E4922-00	7-22	4DM-E5481-00	9-52	5ML-F139X-00	19-23	5TY-F1783-00	15-18
5ML-E2121-00	3- 2	5TY-E4133-00	7-30	5TY-E4926-00	7-19	5ML-E5481-00	9-25	5ML-F1415-00	13-12	5TY-F1783-10	15-19
5HK-E2156-00	3-11	5TY-E414G-00	7- 8	5TY-E4933-00	7- 5	5CA-E5521-00	10- 8	5ML-F1420-01	13- 2	5TY-F1783-20	15-20
4CW-E2157-00	3-26	5TY-E4191-00	7-18	5TY-E4936-00	7- 4	5TY-E5524-00	10- 1	5ML-F1480-00	13- 6	5CA-F1823-00	26-38
5FM-E2159-00	3- 9	5TY-E4196-00	7-27	5TY-E4940-00	7- 2	5ML-E5532-00	10-10	3UH-F1481-00	13- 3	5ML-F2171-00	16- 1
5ML-E2170-00	3-12	5TY-E4197-00	7-26	5TY-E4943-00	7- 9	5LW-E5538-00	10- 3	5ML-F1481-00	13-10	5TY-F2210-10	16- 9
5LW-E2176-00	3-13	5TY-E4245-00	7-20	5TY-E4947-00	7- 7	5LW-E5570-11	10- 5	5ML-F151B-00	14-13	4X6-F2216-00	9- 3
5ML-E2210-00	3-19	5TY-E4245-10	7-21	5TY-E4948-00	7-10	5ML-E5601-00	10-14	2GF-F1535-00	19-13	4X6-F2216-00	16- 8
4DH-E2213-01	3-21	5ML-E4294-00	18-47	5TY-E4958-00	7- 6	5ML-E5620-00	10-19	2GF-F1535-00	35-13	5TY-F2220-10	16-10
5ML-E2231-00	3-17	5TY-E4370-00	7-24	5TY-E4967-00	7-25	5TY-E5645-00	10-12	5ML-F1544-00	13- 9	5ML-F2417-00	14-18
5UA-E2232-00	3-20	5TY-E4408-00	6-12	5TY-E4985-00	7-15	5ML-E5650-00	10- 6	5ML-F1552-00	14-12	5TY-F3100-10	17- 1
5ML-E2241-00	3-18	5TY-E4410-01	6-10	5ML-E4987-00	1-26	5ML-E5657-00	11-13	5TY-F1569-00	26-34	5TY-F3102-00	17- 2
5TY-E2611-00	4- 9	5TY-E442G-00	6-15	5TY-E4994-00	7-29	5ML-E5659-00	10-21	5TY-F1578-00	14- 4	5TY-F3103-00	17-16
5ML-E2651-00	4- 1	5TY-E4429-00	6-18	5ML-E5111-00	9- 1	5ML-E5670-00	10-22	5TY-F1578-10	14- 5	5TY-F311E-00	17-26
5ML-E2652-00	4- 4	5TY-E443E-00	6-16	5ML-E5113-00	9-39	5ML-E5673-00	10-23	5TY-F1578-20	14- 6	5TY-F3110-00	17-11
5ML-E2653-00	4-11	5TY-E4435-00	6-19	5ML-E5121-01	9- 2	5ML-E6111-00	11- 1	5TY-F1579-00	14- 7	5TY-F3110-00	17-25

# 部品番號索引

部品番號	項次	部品番號	項次	部品番號	項次	部品番號	項次	部品番號	項次	部品番號	項次
5ML-F3126-00	17- 3	5ML-F4183-00	18- 3	5ML-F580U-00	21- 3	5CA-F7114-00	25-20	4CB-H2100-20	35-11	5ML-H3595-00	31- 8
5ML-F3136-00	17-17	5ML-F4280-00	18-17	5ML-F582U-00	21- 1	5ML-F7114-00	25- 9	5ML-H2115-01	35-19	5ML-H3616-00	31- 9
5TY-F3141-00	17- 9	5ML-F4311-00	18- 7	5AG-F5845-00	21-11	5ML-F7117-00	25-10	5ML-H2116-00	35-20	5ML-H3912-00	34- 2
5TY-F3141-00	17-23	5ML-F4312-01	18-10	5ML-F5852-00	24- 4	5ML-F7121-00	25-13	5ML-H212B-00	35-12	5ML-H3922-00	34- 6
5TY-F3145-00	17- 5	5ML-F4313-00	18-24	3GF-F5854-00	24- 3	5ML-F7254-00	25-16	5ML-H2121-00	35-18	5NV-H3945-00	34- 4
5TY-F3145-00	17-19	5TY-F4314-00	18-30	1MH-F5862-00	24- 7	5TY-F7311-00	25-17	5ML-H2122-00	35-17	5ML-H3973-00	34-13
4TE-F3147-00	17-13	5TY-F4315-00	18-42	3GF-F5867-00	34-11	5ML-F7481-00	25- 1	5ML-H2129-00	26-28	5TY-H3975-00	34-15
4TE-F3147-00	17-27	5ML-F4316-00	18-12	5ML-F5867-00	24- 6	5ML-F7483-00	25- 7	5ML-H2155-01	35-26	5ML-H3980-00	34- 7
5TY-F3156-00	17- 4	5ML-F4317-00	18-14	5ML-F5870-00	24- 1	5ML-F8100-00	13-32	5ML-H2310-00	35- 7	5ML-H3980-10	34- 3
5TY-F3156-00	17-18	5ML-F4318-00	18-36	5ML-F5872-00	24- 9	5JS-F8257-40	26-26	5ML-H2370-01	35- 9	5TY-H430A-00	32- 2
3UH-F3158-00	17-10	5TY-F4322-00	18-40	5ML-F5875-00	24-12	5ML-F8312-01	26-19	5ML-H2372-00	35-10	5TY-H4310-00	32- 1
3UH-F3158-00	17-24	5ML-F4339-00	18- 5	5ML-F5876-00	24-14	5ML-F8313-00	26-21	5UA-H2501-01	35-22	3YB-H4314-00	32- 3
5TY-F3170-00	17- 8	3UH-F4376-00	18-32	5ML-F5887-00	24-16	5TY-F8315-00	26-10	5ML-H2541-00	35-21	5CA-H4396-00	32- 4
5TY-F3170-00	17-22	5ML-F4491-00	19-12	5NW-F5914-00	21- 7	5TY-F8328-00	26- 4	5TY-H2590-00	35-27	5TY-H4700-00	33- 1
3UH-F3181-00	17- 6	5CA-F4560-00	18- 9	5NW-F5919-00	21- 9	5TY-F8328-10	26- 5	5ML-H2910-00	34- 1	4VP-H4714-00	33- 7
3UH-F3181-00	17-20	5ML-F4602-00	18-23	5NW-F5919-10	21-10	5TY-F8328-20	26- 6	5ML-H2915-00	35-29	5ML-H4721-00	33- 2
5TY-F319U-00	17- 7	5ML-F4723-00	19-10	5ML-F6110-00	23- 1	5TY-F8338-00	26- 7	5TY-H331J-00	30- 3	5ML-H4751-00	33-13
5TY-F319U-00	17-21	4CW-F4726-01	19- 3	5ML-F6113-00	23- 2	5TY-F8338-10	26- 8	5TY-H331R-00	30- 8	5CP-H5130-01	33- 6
5TY-F3191-00	17-15	5ML-F473R-00	19- 6	5ML-F6143-00-P6	27- 1	5TY-F8338-20	26- 9	5TY-H3310-00	30- 1	5TY-H5540-00	35- 1
5TY-F3191-00	17-29	5ML-F473T-00	19- 8	5ML-F6143-00-P7	27- 3	5ML-F834E-00	26-15	5ML-H3311-00	33- 8	53X-H5753-00	35-37
5TY-F3192-00	17-12	5TY-F4730-00	19- 1	5ML-F6143-00-4B	27- 2	5FM-F8349-00	26-25	5SK-H3311-00	30- 2	5NW-W0041-00	24- 2
5ML-F3317-00	17-34	5ML-F478E-00	19-21	5ML-F6145-00	27- 8	5ML-F836T-00	26-42	5SK-H3311-00	30- 7	5NW-W0045-00	21- 8
5TY-F3340-00	17-30	4UE-F4780-02	19-19	3GF-F6199-00	25- 5	5ML-F836U-00	26-17	5TY-H3320-00	30- 6	5NW-W0047-00	21- 5
5TY-F3346-00	17-31	5ML-F4812-00-P6	19-15	4DH-F6199-01	25- 6	5ML-F8372-00	26-18	5ML-H3332-00	33- 3	5AG-W0048-00	21- 6
5TY-F3356-00	17-14	5ML-F4812-00-P7	19-17	5ML-F6234-00	27-10	5ML-F838N-00	26-36	5ML-H3342-00	33- 4	5NW-W0057-00	21- 4
5TY-F3356-00	17-28	5ML-F4812-00-4B	19-16	5TY-F6234-00-P0	27-11	5ML-F838R-00	26-37	5CP-H3350-00	35-32	5ML-W1141-00	2- 2
1MH-F3411-00	17-32	5ML-F5168-00-33	20- 1	5ML-F6240-00	23- 6	5ML-F842M-00	13-27	5ML-H3371-00	35-33	5TY-W1442-01	6-11
4TE-F3416-00	17-41	5ML-F5181-00	20- 9	5ML-F6241-00	23- 5	5ML-F8457-00	13-28	5ML-H3509-00	31- 7	5ML-W1763-00	11-30
4VP-F3418-00	17-44	5ML-F5183-00	20- 2	5ML-F6270-01	23- 7	5ML-H1410-00	28- 2	5TY-H3510-10	31- 1	3UH-W2341-01	17-45
3KW-F3462-00	17-33	3UH-F5190-10	20-11	5TY-F6280-10	27-13	5TY-H1450-00	28- 1	1MH-H3517-00	31- 4	5ML-W8180-00	29- 2
5ML-F4110-00-33	18- 1	5ML-F5326-00	22-13	5TY-F6290-10	27-14	5ML-H1800-00	29- 1	3GF-H3517-00	31- 6	5UA-W8250-01	35-23
5ML-F4115-00	18- 4	4VP-F533A-00	22-10	5ML-F6311-01	23- 8	3KW-H1801-00	29- 3	3KW-H3517-00	31- 5	5TY-X1543-00	9-49
5ML-F414A-00	18-34	5ML-F5338-00-33	22- 1	5ML-F6351-01	23-11	3UH-H1828-01	29- 5	5ML-H353E-00	31- 2	5ML-X2151-00-P6	14- 1
5TY-F4170-00	18-38	5ML-F5351-00	22- 9	5ML-F637G-00	23-15	5ML-H183G-00	29- 7	5ML-H353K-00	31- 3	5ML-X2151-00-P7	14- 3
5ML-F4180-00	18-26	5CA-F5355-00	22-11	5ML-F637H-00	23-17	5ML-H1940-00	35- 5	5ML-H3550-00	31-11	5ML-X2151-00-4B	14- 2
5ML-F4181-00	18- 2	5ML-F5377-00	22-16	5ML-F7113-00	25-14	5ML-H1960-00	35- 3	5ML-H3551-00	31-12	5ML-X2161-00	14-19

# 部品番號索引

部品番號	項次	部品番號	項次	部品番號	項次	部品番號	項次	部品番號	項次	部品番號	項次
5ML-X217L-00-WL 15-17		5BE-14937-00	7-28	90119-05071	35-38	90185-10801	13-4	90387-062M9	14-22	90467-08003	18-11
5ML-X217L-00-4B 15-25		3TJ-14952-40	7-12	90119-06821	14-14	90185-10801	13-11	90387-062M9	26-43	90467-08003	18-25
5ML-X217M-00-WL 15-22		5ML-17641-00	11-16	90119-06821	25-2	90185-10801	23-4	90387-067N5	26-14	90467-08075	18-41
5ML-X217M-00-4B 15-22		156-2341E-00	17-37	90119-06856	18-6	90185-14124	22-4	90387-068F9	4-5	90467-08092	8-32
5ML-X2172-00-P6 15-4		22F-2341E-00	17-40	90119-06857	4-10	90201-06055	8-8	90387-06819	9-43	90467-09006	18-31
5ML-X2172-00-P7 15-6		22F-23411-01	17-39	90119-08821	19-18	90201-06072	18-19	90387-07598	18-20	90467-09006	18-48
5ML-X2172-10-4B 15-5		156-23412-00	17-36	90149-08814	21-2	90201-06557	33-15	90387-125J1	20-10	90467-10008	18-50
5ML-X2173-00-P6 15-15		22F-23412-01	17-38	90153-06803	1-5	90201-077F5	5-3	90387-153N8	16-7	90467-10041	18-33
5ML-X2173-00-P7 15-17		5ML-2475M-00	19-2	90154-06807	14-10	90201-08609	1-17	90387-15423	16-5	90467-10041	18-37
5ML-X2173-10-4B 15-17		5UA-82020-01	35-39	90159-05028	27-5	90201-08810	25-12	90387-16801	11-12	90467-10041	18-44
5ML-X2533-00	22-6	90101-06291	22-12	90159-05802	27-6	90201-101J1	8-15	90401-10805	24-10	90467-11106	18-43
5ML-X2711-00	25-8	90101-10875	16-12	90159-06033	35-16	90201-101J1	16-14	90430-06014	1-6	90467-12052	9-6
5ML-X2831-00-0X 26-1		90105-06806	9-38	90159-06822	26-27	90201-10118	24-11	90430-08816	9-14	90467-13042	1-27
5ML-X2831-00-1X 26-2		90105-06807	9-37	90169-05001	26-29	90201-105A2	13-5	90445-32800	25-22	90467-13813	6-17
5ML-X2831-00-2X 26-3		90105-06808	9-8	90170-05800	3-10	90201-105A2	13-8	90446-13803	9-5	90467-15012	8-27
5ML-X2834-00-P6 26-32		90105-06809	9-36	90170-36279	11-28	90201-108A3	10-9	90450-53061	26-39	90467-16829	8-26
5ML-X2834-00-P7 26-33		90105-06810	9-9	90176-08816	1-18	90201-12172	9-54	90450-60001	18-13	90467-20810	18-16
5ML-X2834-00-4B 26-31		90105-06817	9-10	90179-06843	23-12	90201-12688	28-5	90461-15801	18-27	90468-08812	8-22
5ML-X2838-00	26-41	90105-08121	16-11	90179-08804	8-14	90201-144M8	11-6	90464-07800	13-16	90468-08812	18-15
5ML-X8213-00	35-15	90105-08835	8-17	90179-12248	28-6	90201-155G5	10-17	90464-09801	13-17	90468-12007	26-23
5ML-X8575-00	35-36	90105-10036	23-3	90179-14427	11-5	90201-15803	12-2	90464-10800	13-20	90480-01326	18-22
5ML-Y1310-00	1-24	90105-10638	21-12	90179-25615	17-42	90201-16802	10-4	90464-11801	13-18	90480-10332	8-10
5ML-11133-10	1-2	90109-063F1	8-29	90183-05807	14-16	90201-16802	11-15	90464-12812	23-10	90480-12497	4-15
5ML-11134-10	1-3	90109-063F1	18-39	90183-05807	14-17	90201-20276	22-5	90464-12812	23-19	90480-13398	26-13
5ML-12113-00	3-4	90109-063F1	19-11	90183-05807	15-15	90202-26142	17-43	90464-12812	35-31	90480-14810	8-11
5ML-12117-00	3-6	90109-063F1	26-40	90183-05807	15-23	90208-12050	11-14	90464-13800	8-34	90480-18290	18-21
1AA-12118-00	3-5	90109-063F1	33-12	90183-05807	15-19	90208-15801	12-3	90464-16801	35-34	90501-10312	34-10
5ML-12151-00	3-7	90109-063F1	35-14	90183-05807	15-25	90208-25800	12-7	90464-16803	13-22	90501-16004	5-10
5ML-12161-00	3-8	90109-06577	34-8	90183-05807	18-29	90240-05047	26-22	90464-18803	13-21	90501-16801	23-14
663-14159-00	7-14	90109-06876	14-11	90183-05807	19-7	90241-10015	19-5	90464-20803	8-33	90501-43801	11-24
4JH-14160-00	7-11	90109-10005	25-18	90183-05807	25-3	90249-12008	23-13	90464-20803	13-19	90506-13800	22-7
5JG-14531-00	7-23	90110-06813	9-20	90183-05807	26-11	90269-06803	27-12	90464-20809	35-30	90506-16802	22-8
3TJ-14562-40	7-13	90110-06815	9-21	90183-05807	26-30	90280-03045	2-10	90464-23811	6-23	90506-26803	25-21
3TJ-14564-40	7-31	90111-06801	8-9	90183-05807	27-4	90340-12802	9-53	90465-13275	13-24	90506-40800	25-15
688-14592-00	7-16	90113-06803	1-7	90183-05807	33-11	90380-15817	10-16	90465-13275	13-26	90508-32609	10-15
4DH-14613-00	8-13	90116-08806	1-4	90185-10110	25-19	90387-061N6	8-12	90467-08003	18-8	91314-04025	6-7



# 部品番號索引

部品番號	項次	部品番號	項次	部品番號	項次	部品番號	項次	部品番號	項次	部品番號	項次
91317-06012	3-24	93306-303Y8	12- 9	95707-10500	22-14	97707-50012	30- 5	99530-10114	1-22		
91317-06016	3-22	93306-37211	2- 8	9580L-06020	17-35	97707-50012	30-10	99530-10114	9- 7		
91317-06025	24- 8	93310-45006	10- 2	95807-06010	13-13	97707-50012	33-10	99530-10114	9-19		
91317-06025	34-12	93310-52809	2- 4	95807-06010	13-15	97707-50014	18-28				
91317-06030	10-20	93311-315Y2	12- 4	95807-06012	19-14	97707-50014	35- 2				
91317-06100	1-23	93315-110Y6	10- 7	95807-06012	23-16	97707-50016	14-15				
93101-21170	11- 8	93450-16068	2-13	95807-06012	23-18	97707-50016	26-12				
93102-17853	20- 3	93602-13832	5- 2	95807-06012	24-13	97707-50016	26-20				
93102-19851	9-32	93610-20800	9-24	95807-06014	24-15	97707-50016	27- 7				
93102-22800	11- 3	93900-00802	20- 7	95807-06014	24-17	97707-50016	27- 9				
93102-22843	9-11	93900-00802	22- 3	95807-06014	33-14	97707-50016	30- 4				
93102-26852	12-11	94111-12802	20- 6	95807-06016	19-20	97707-50016	30- 9				
93104-41801	11-21	94112-12801	22- 2	95807-06030	6-22	97707-50016	31-10				
93106-26823	16- 4	94568-75094	3-16	95817-08016	3-15	97707-50016	33- 9				
93109-28811	16- 3	94700-00840	1-19	95817-08016	9-13	97707-50016	34-14				
93210-058H0	26-24	95027-06010	9-30	95817-10035	8-16	97707-50016	34-16				
93210-09859	22-15	95027-06010	18-46	95827-06025	18-18	97707-60020	32- 5				
93210-14802	22-17	95027-06012	10-11	95827-08040	16- 2	97707-60516	4-12				
93210-14805	9-16	95027-06012	10-13	95827-10045	13- 7	97707-60530	4- 8				
93210-15862	3-25	95027-06016	1-28	97007-06014	8-24	98502-04012	7-17				
93210-26668	29- 6	95027-06020	1-14	97507-06525	29- 8	98507-05010	19-22				
93210-27800	6- 4	95027-06025	6- 5	97527-06512	1-11	98507-05010	23- 9				
93210-29800	5-11	95307-06700	35- 6	97607-05212	35-24	98507-05020	5- 7				
93210-43800	11-22	95307-10800	16-13	97607-06220	4-13	98507-05020	35- 8				
93210-54801	1-16	95307-12700	11-18	97607-06220	35- 4	98507-06010	35-35				
93210-55669	29- 4	95604-08200	25-11	97607-06225	28- 4	98507-06014	14-21				
93210-71462	1-13	95607-05100	34- 5	97707-04616	33- 5	98507-06014	35-25				
93211-07801	9-33	95607-06100	33-16	97707-50012	15- 2	98507-06016	28- 3				
93306-003Y4	9-55	95607-06100	34- 9	97707-50012	15- 3	98780-04012	24- 5				
93306-201Y7	20- 4	95607-12200	20- 8	97707-50012	15-16	98907-06016	9-44				
93306-20324	11-29	95700-04200	6- 8	97707-50012	15-24	98907-06020	9-48				
93306-204Y4	12-10	95707-06500	8-20	97707-50012	15-20	99001-05600	5- 4				
93306-27210	11- 2	95707-06500	19- 4	97707-50012	15-26	99009-15400	10-18				
93306-301YA	20- 5	95707-06500	26-16	97707-50012	19- 9	99009-25400	12- 8				
93306-30113	12-12	95707-06500	26-44	97707-50012	26-35	99480-05010	9-35				
93306-302X1	16- 6	95707-06500	35-28	97707-50012	26-45	99530-10114	1-21				

