

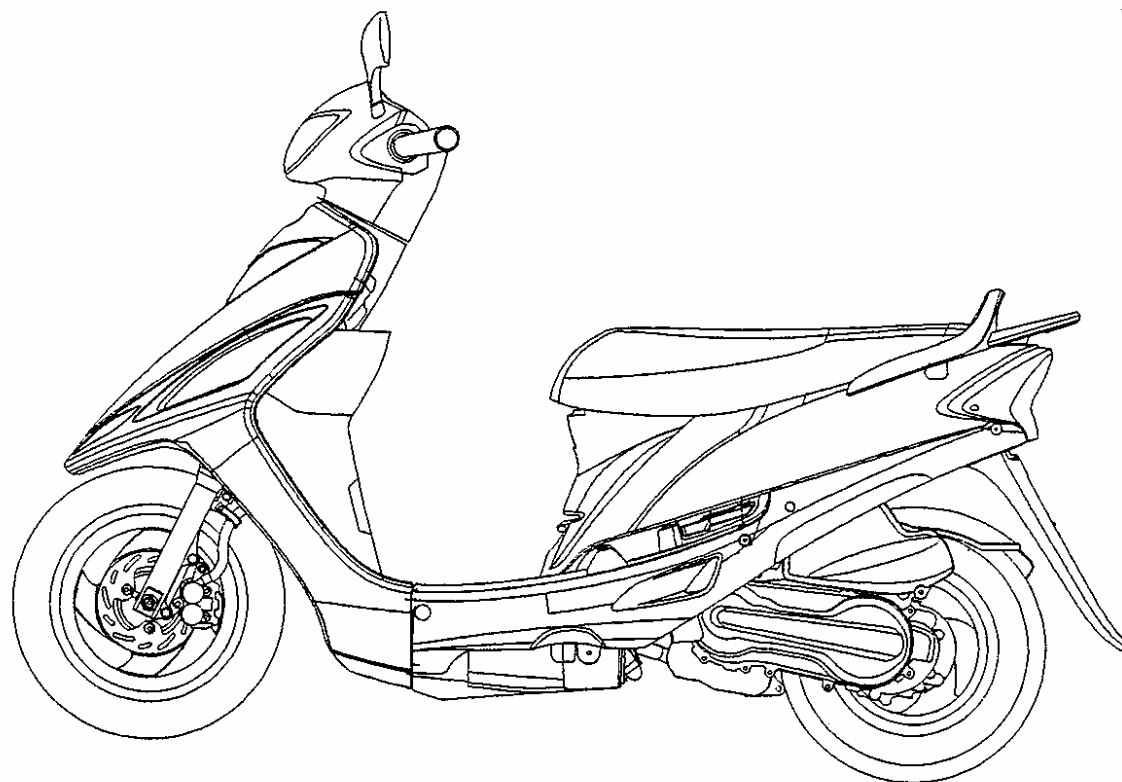

V-Link 125

零件型錄
PARTS CATALOGUE

SD25QA(JP):JUN/13/'03



光陽機車 KYMCO 光陽機車 KYMCO 光陽機車 KYMCO

前 言

- 本零件目錄適用於 SD25QA(JP)機種，訂購零件時，請參照本冊。
- 本冊之配色表僅供參考，若與實車不符之處，以實車為準。
- 販賣記號(Sales mark)：
 - 1.註明“**`記號，表示訂購該零件時，請參照機車相片及配色表，並請在基本零件號碼最後加上色碼。
- 本冊付梓印刷倉促，倘有錯誤或遺漏之處，敬請不吝賜教指正。

ABOUT THIS PARTS LIST

- This parts list is compiled all service parts for model SD25QA(JP)。
- Any difference between color chart and motorcycle will be revised according to motorcycle。
- The sales mark：
 - 1.marking“**`must add color code in the end before ordering parts。
- When modification or additions to this parts list are made a revised edition at an appropriate time。

目 次

- 前 言 1
- SD25QA(JP)配色表 5
- 引擎分組圖 7
- 車架分組圖 9
- 引擎零件號碼表 13
- 車架零件號碼表 47
- 零件號碼索引 113

CONTENTS

- ABOUT THIS PARTS LIST 1
- COLOR CHART OF SD25QA(JP) 5
- CONTENTS-ENGINE GROUP 7
- CONTENTS-FRAME GROUP 9
- ENGINE PARTS LIST 13
- FRAME PARTS LIST 47
- PART NO. INDEX 113

CONTENTS-ENGINE GROUP

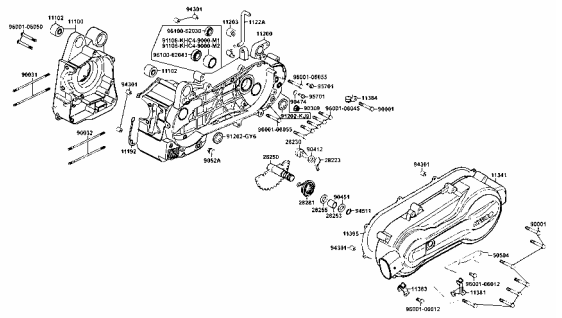
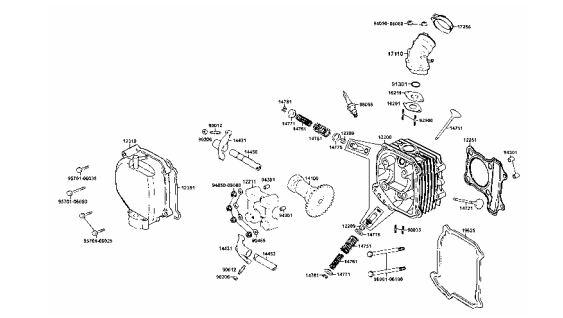
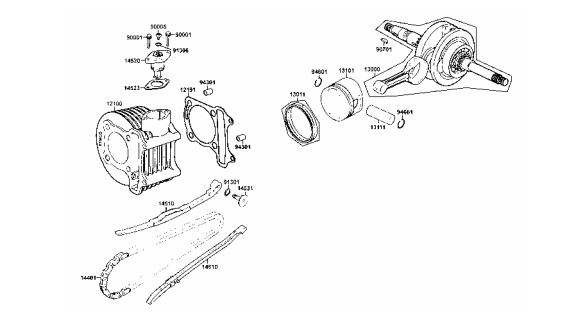
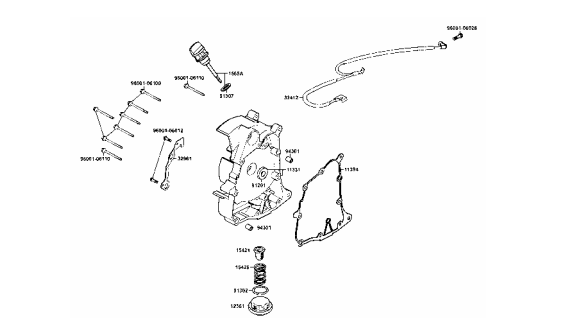
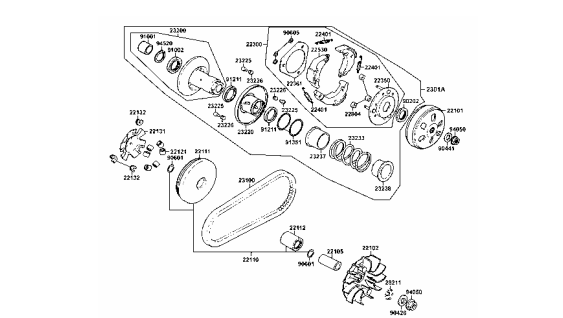
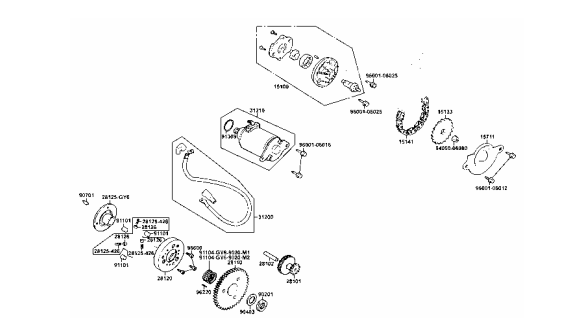
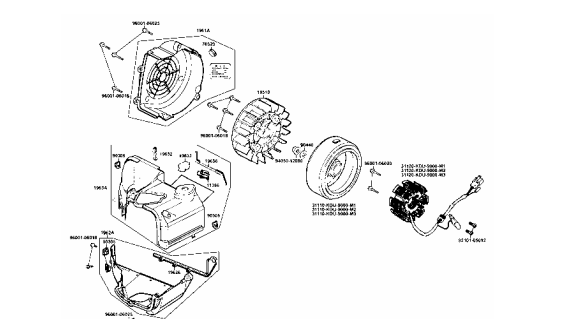
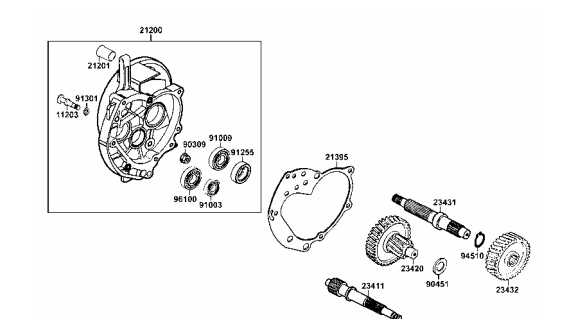
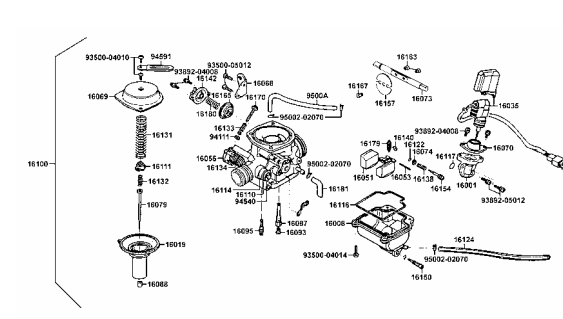
E 1 Crank Case -14-	E 2 Cylinder Head Cover ● Cylinder Head -18-	E 3 Cylinder ● Piston ● Crankshaft -24-
		
E 4 Right Crankcase Cover -26-	E 5 Driven Pulley -28-	E 6 Starting Motor ● Oil Pump -32-
		
E 7 Fan Cover ● Generator -36-	E 8 Transmission -40-	E 9 Carburetor -42-
		

CONTENTS-FRAME GROUP

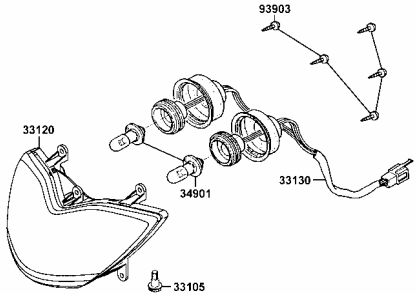
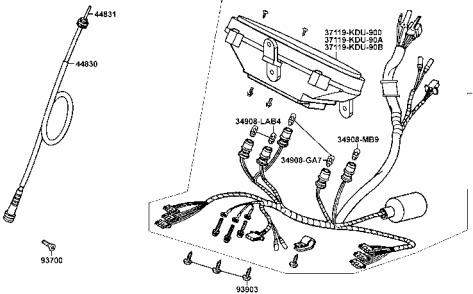
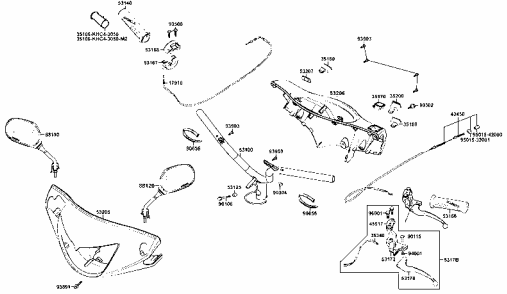
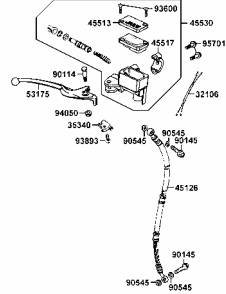
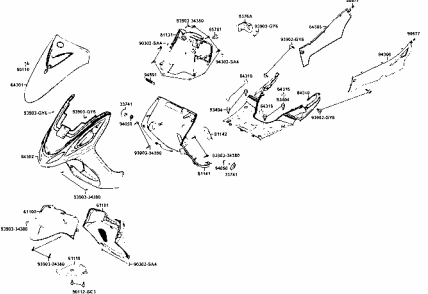
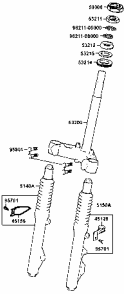
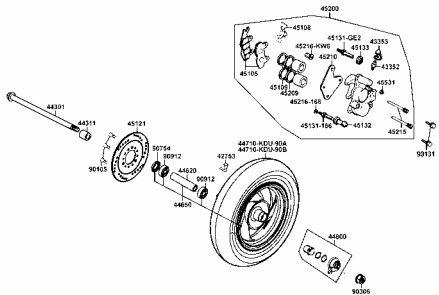
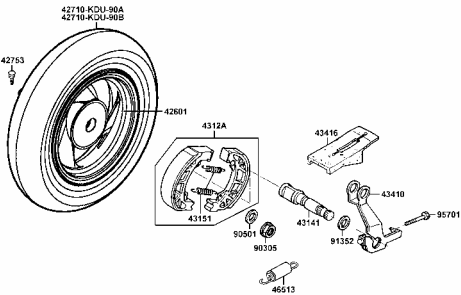
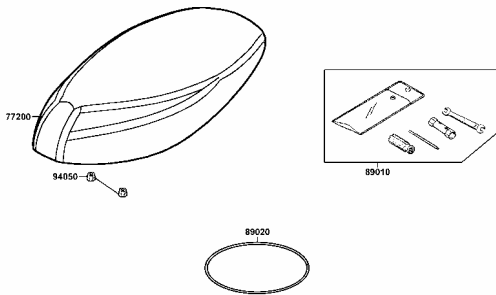
F 1 Head Light	-48-	F 2 Speedometer	-50-	F 3 Handle Steering ● Handle Cover	-52-
					
F 4 Cylinder Master	-56-	F 5 Front Cover ● Front Fender	-58-	F 6 Stem Steering ● Front Cushion	-62-
					
F 7 Front Wheel	-64-	F 8 Rear Wheel	-68-	F 9 Seat	-70-
					

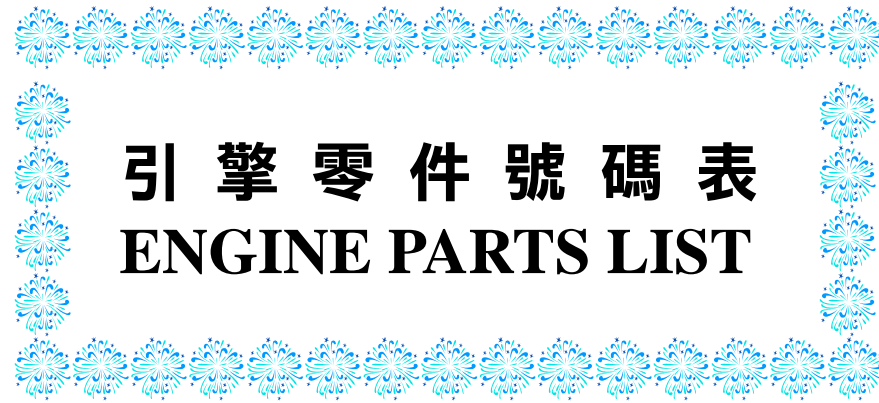

引擎零件號碼表
ENGINE PARTS LIST

E 1

Crank Case

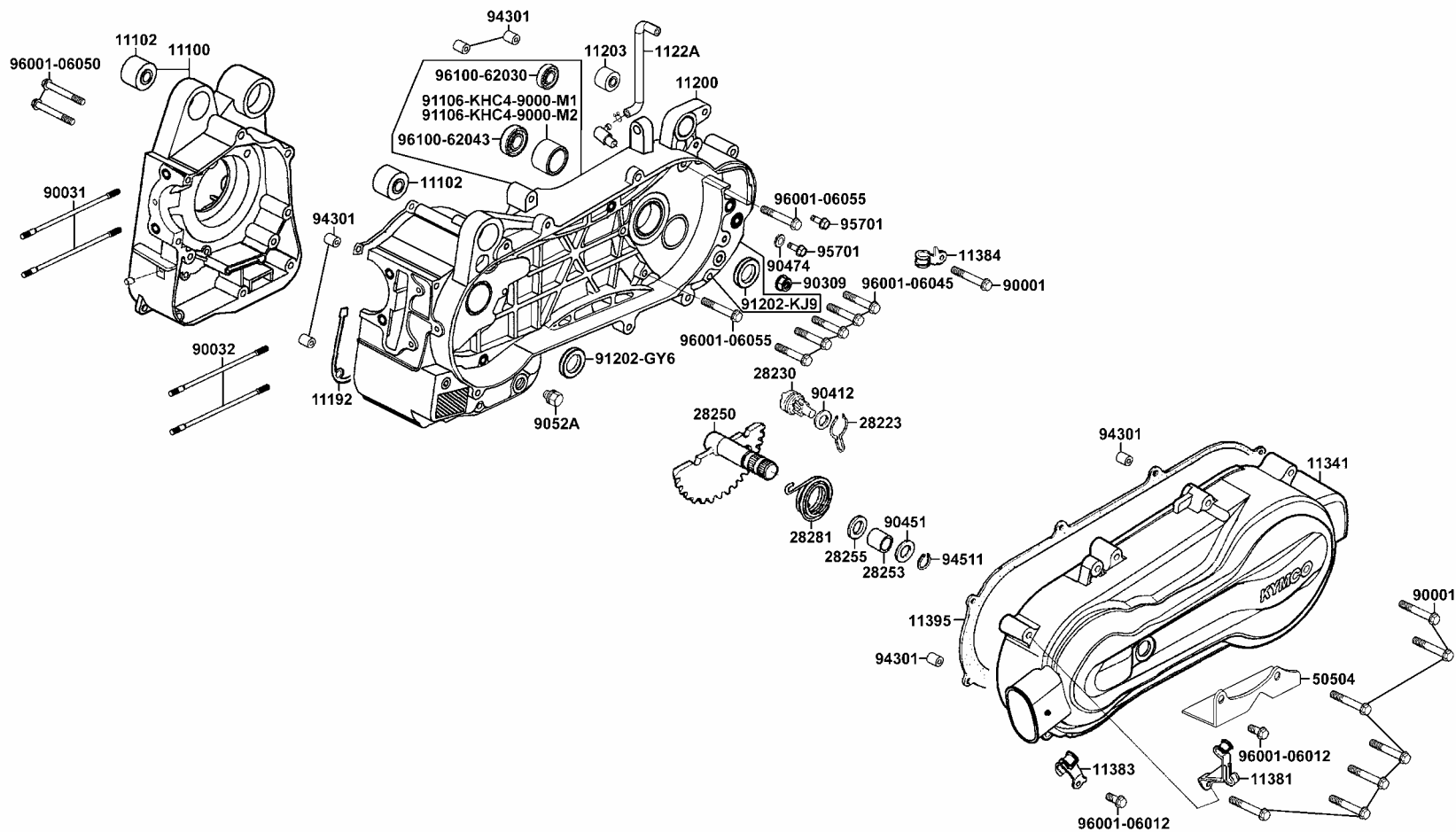

販賣記號 Sales mark	項目 Ref no	零件號碼 Part no	版數 Ver	英文名稱 Description	中文名稱 Chinese	需要用量 Regd no	建議售價 Ref Price
		11100-KDU-3050	4	CRANKCASE SET R	右曲軸箱組	1	
		11102-187-0030	3	RUB BUSH ENG HANGER	引擎吊架襯套	2	
		11192-KDU-9000	0	GASKET CRANK CASE A	曲軸箱墊片 A	1	
		11200-KDU-3150	3	CRANKCASE SET L	左曲軸箱組	1	
		11203-GC7-3010	2	UNDER RUBBER BUSH RR CUSHION	後緩衝下襯套	1	
		1122A-KDU-900	4	TUBE ASSY MISSION BREATHER	通氣管	1	
**		11341-LLF5-900	0	COVER L	左曲軸箱蓋	1	
		11381-KDU-9000	3	CLAMPER THROTTLE CABLE	加油導線夾	1	
		11383-KDU-9000	0	CLAMPER BRTH DRAIN TUBE	油管鉤	1	
		11384-KDU-9000	0	CLAMPER BREATHER TUBE	通氣管夾	2	
		11395-KDU-9000	0	GASKET L COVER A	左曲軸箱蓋墊片 A	1	
		28223-KBN-9010	0	SPG KICK DRIVEN GEAR	起動惰齒輪彈簧	1	
		28230-KBN-9010	0	GEAR COMP KICK DRIVEN	起動惰齒輪	1	
		28250-KCC-9000	0	SPINDLE COMP KICK STARTER	起動臂軸	1	
		28253-GN2-6020-M1	0	BUSH KICK SPINDLE	起動臂軸襯套	1	
		28255-GS6-0010	0	COLLAR KICK BOSS	套筒	1	
		28281-GN2-6030-M1	1	SPRING KICK RETURN	起動彈簧	1	
		50504-LLF5-900	0	STAY MAIN STAND STOPPER	主腳架止動座	1	
		90001-GHB-7110	0	BOLT FLANGE 6*40	螺絲 6*40	8	
		90031-KDU-9000	0	BOLT A STUD 8*200.5	雙頭螺絲 8*200.5	2	

E 1

E 1

Crank Case

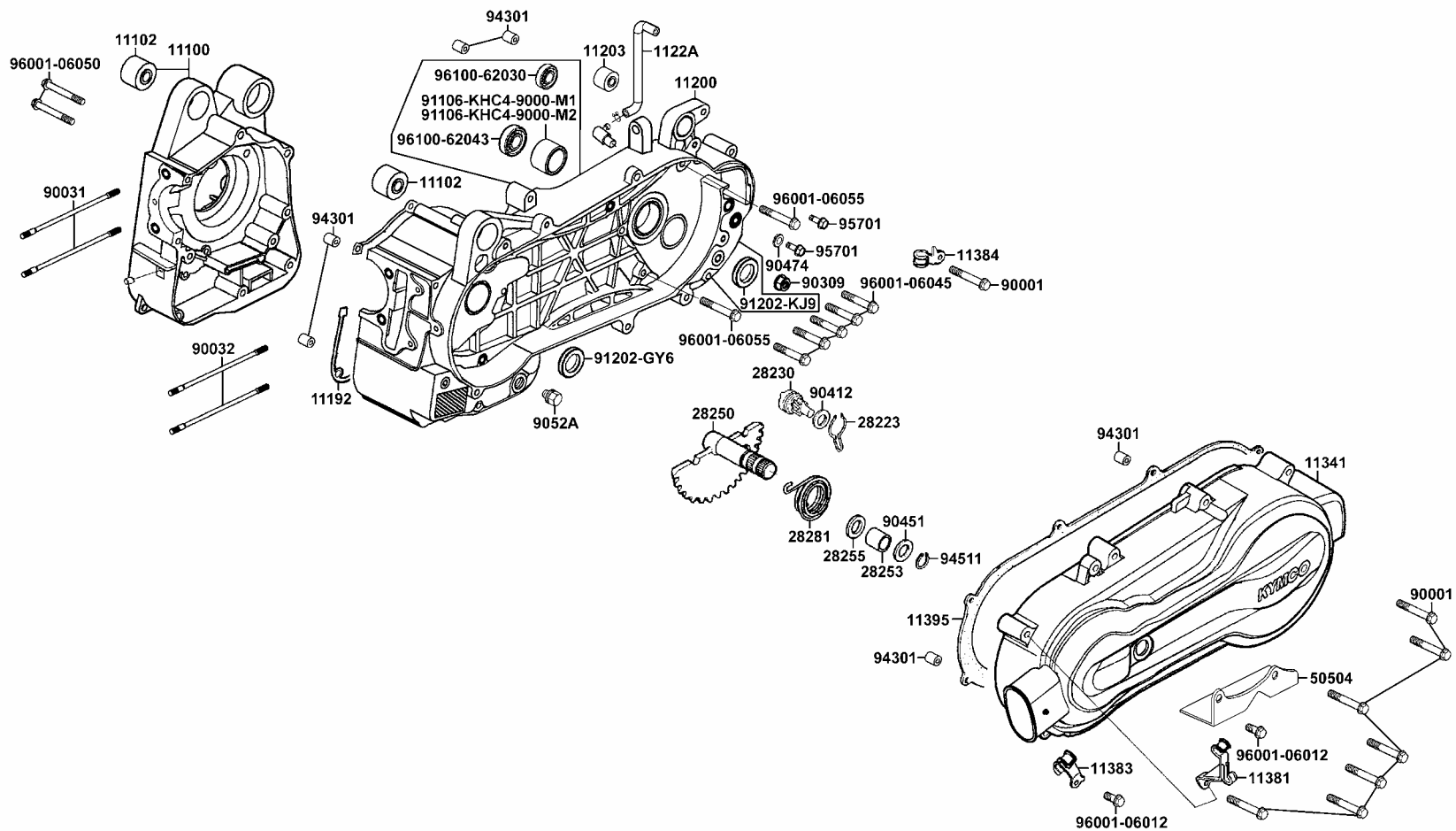

販賣記號 Sales mark	項目 Ref no	零件號碼 Part no	版數 Ver	英文名稱 Description	中文名稱 Chinese	需要用量 Regd no	建議售價 Ref Price
		90032-KDU-9000	0	BOLT B STUD 8*208.5	雙頭螺絲 8*208.5	2	
		90309-KF0-0030	1	NUT FLANGE 8MM	螺帽 8MM	1	
		90412-329-0010	0	WASHER THRUST 10MM	華司 10MM	1	
		90451-GN2-6010	0	WASHER KICK SPINDLE	華司	1	
		90474-333-0010	0	WASHER 8MM	華司 8MM	2	
		9052A-GY6-9500	0	BOLT ASSY DRAIN PLUG	洩油螺絲	1	
		91106-KHC4-9000-M1	0	BRG NEEDLE 15MM	軸承 15MM	1	
		91106-KHC4-9000M2	0	BRG NEEDLE 15MM	軸承 15MM	1	
		91202-GY6-9010-M2	0	OIL SEAL 19.8*30*5	油封 19.8*30*5	1	
		91202-KJ9-0040	0	OIL SEAL 20*32*6	油封 20*32*6	1	
		94301-10160	0	DOWEL PIN 10*16	定位銷 10*16	6	
		94511-14000	0	CIRCLIP EX 14	外環夾 14MM	1	
		95701-08012-08	0	BOLT FLANGE 8*12	螺絲 8*12	2	
		96001-06012-08	0	BOLT FLANGE 6*12	螺絲 6*12	2	
		96001-06045-08	0	BOLT FLANGE 6*45	螺絲 6*45	5	
		96001-06050-08	0	BOLT FLANGE SH 6*50	螺絲 6*50	2	
		96001-06055-08	0	BOLT FLANGE 6*55	螺絲 6*55	2	
		96100-62030-00	0	BRG BALL PADIAL 6203	軸承 6203	1	
		96100-62043-00-M1	0	BRG BALL PADIAL 6204	軸承 6204	1	

E 1

E 2 Cylinder Head Cover • Cylinder Head

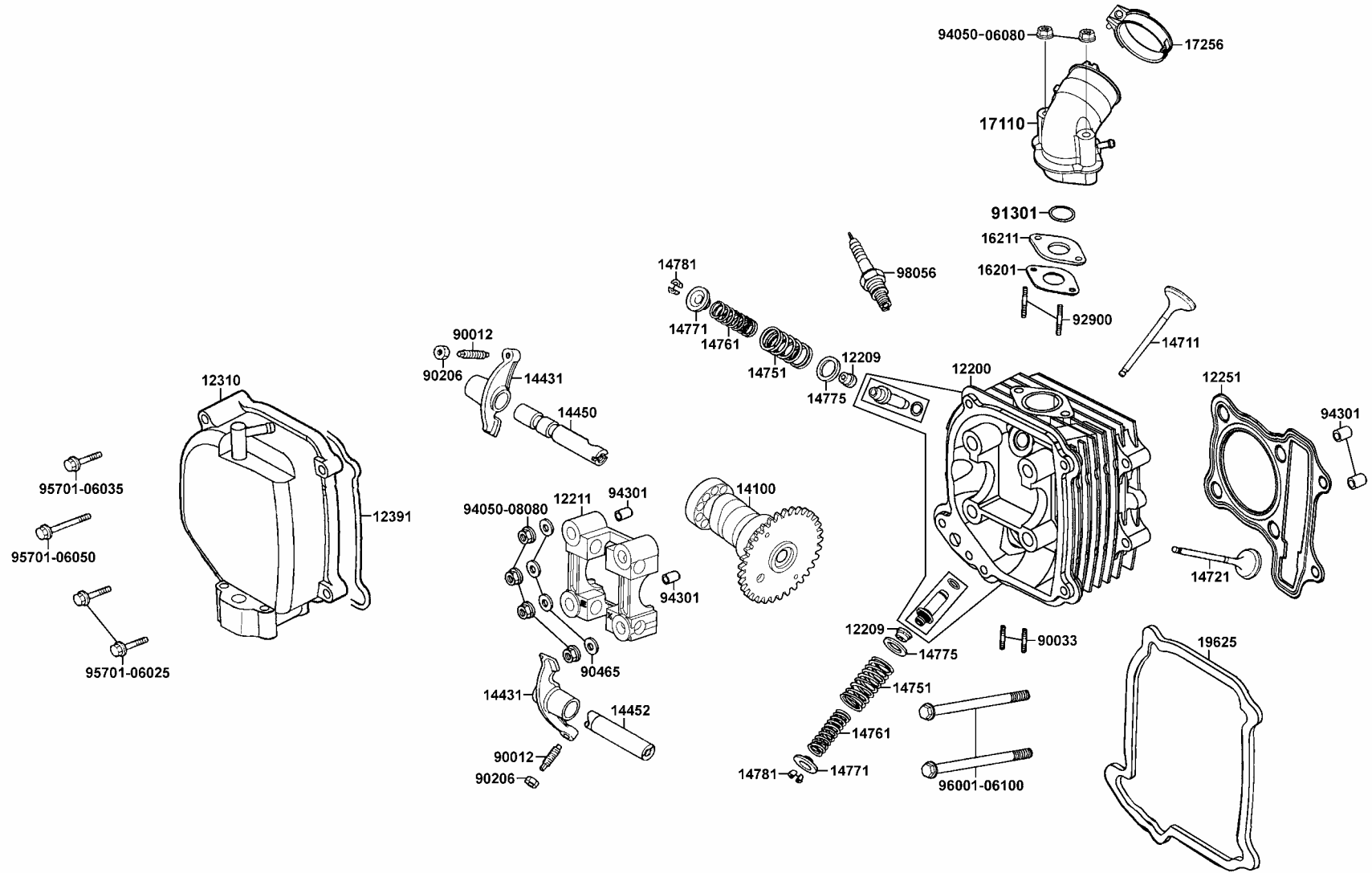

販賣記號 Sales mark	項目 Ref no	零件號碼 Part no	版數 Ver	英文名稱 Description	中文名稱 Chinese	需要用量 Regd no	建議售價 Ref Price
		12200-KDU-C00	6	HEAD COMP CYLINDER	汽缸頭	1	
		12209-GB4-6820-M1	0	SEAL VALVE STEM	門閥徑封	2	
		12211-KDU-900	1	HOLDER CAM SHAFT	凸輪軸固定座	1	
		12251-GY6-90A	1	GASKET CYLINDER HEAD	汽缸頭墊片	1	
		12310-KDU-C000	1	COVER COMP HEAD	汽缸頭蓋	1	
		12391-GY6-9410	0	GASKET HEAD COVER	汽缸頭蓋墊片	1	
		14100-KFA9-2200	0	SHAFT COMP CAM	凸輪軸	1	
		14431-KDU-9000	0	ARM IN VALVE ROCKER	進氣門閥搖臂	2	
		14450-GY6-9000	0	SHAFT COMP IN ROCKER ARM	進氣閥搖臂軸	1	
		14452-GY6-9000	0	SHAFT EXH ROCKER ARM	排氣閥搖臂軸	1	
		14711-KDU-9000	0	VALVE INLET	進氣閥	1	
		14721-KDU-9000	0	VALVE EXHAUST	排氣閥	1	
		14751-KJ9-0030	1	SPG VALVE OUTER	門閥外彈簧	2	
		14761-KJ9-0030	1	SPG VALVE INNER	門閥內彈簧	2	
		14771-GB4-6800	2	RETAINER VALVE SPRING	閥門彈簧保持器	2	
		14775-MA6-0000	0	SEL VALVE SPG OUTER	門閥彈簧外座	2	
		14781-MA6-0000-M1	0	COTTER VALVE	閥門鎖扣	4	
		16201-GY6-9010	0	GASKET CARB INSULATOR A	隔熱板墊片 A	1	
		16211-GY6-9010	0	INSULATOR CARB	化油器隔熱板	1	
		17110-KDU-900	4	PIPE COMP INLET	進氣管	1	

E 2

E 2 Cylinder Head Cover • Cylinder Head

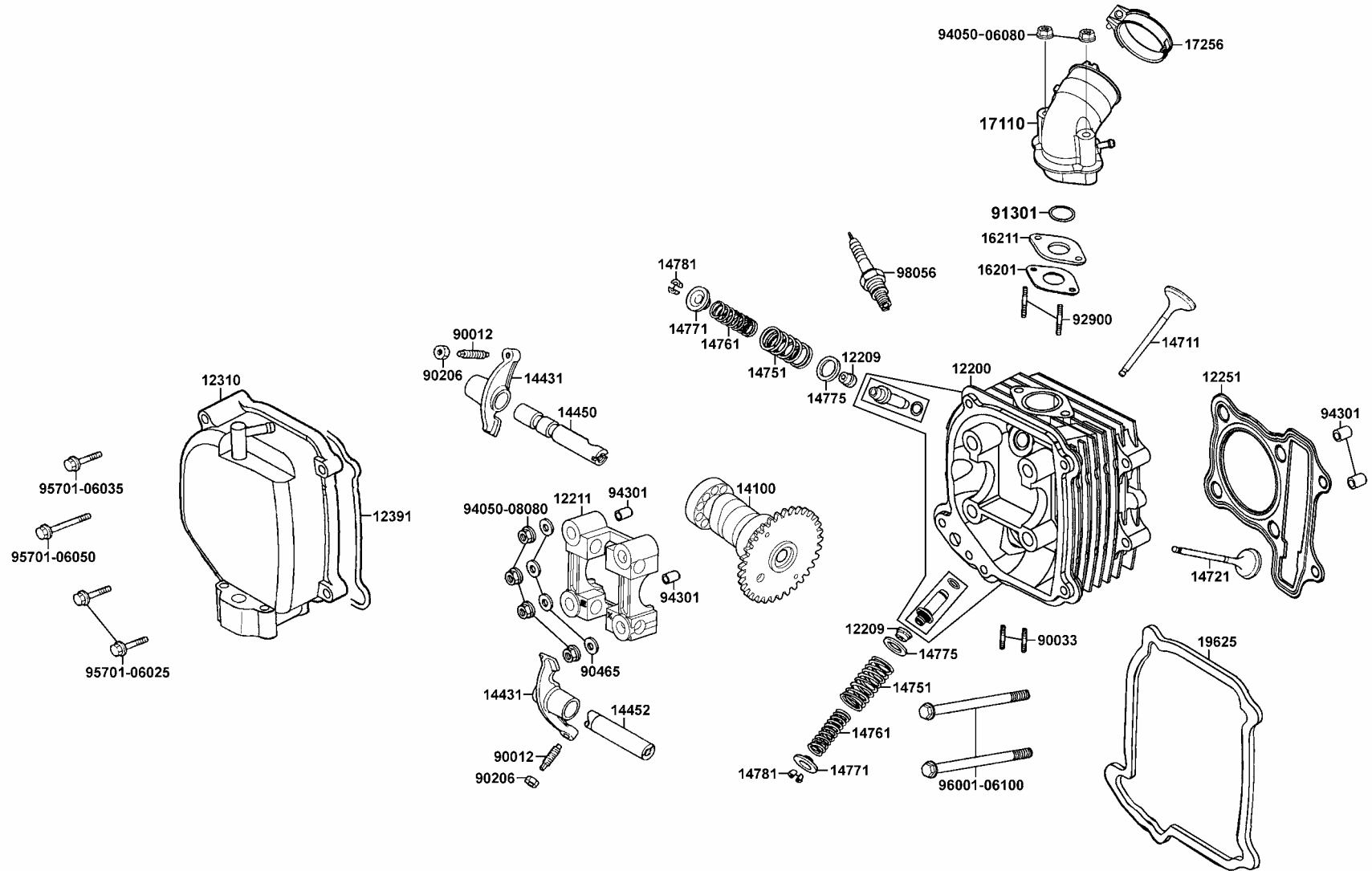

販賣記號 Sales mark	項目 Ref no	零件號碼 Part no	版數 Ver	英文名稱 Description	中文名稱 Chinese	需要用量 Regd no	建議售價 Ref Price
		17256-GY6-901	4	BAND INSULATOR	進氣管夾	1	
		19625-KDU-9100	0	SEAL SHROUD	罩蓋油封	1	
		90012-333-0010	0	SCREW TAPPET ADJUSTING	樞軸調整螺帽	2	
		90033-GY6-9000	0	BOLT STUD 8*32	雙頭螺絲 8*32	2	
		90206-001-0010	0	NUT TAPPET ADJG	挺桿調整螺帽	2	
		90465-MC4-0010	0	WASHER 8MM	華司 8MM	4	
		91301-028-0010	0	O-RING 27*2	O環 27*2	1	
		92900-06060-0B	0	BOLT STUD 6*60	雙頭螺絲 6*60	2	
		94050-06080	0	NUT FLANGE 6MM	螺帽 6MM	2	
		94050-08080	0	NUT FLANGE 8MM	螺帽 8MM	4	
		94301-10160	0	DOWEL PIN 10*16	定位銷 10*16	4	
		95701-06025-08	0	BOLT FLANGE 6*25	螺絲 6*25	2	
		95701-06035-08	0	BOLT FLANGE 6*35	螺絲 6*35	1	
		95701-06050-08	0	BOLT FLANGE 6*50	螺絲 6*50	1	
		96001-06100-08	0	BOLT FLANGE 6*100	螺絲 6*100	2	
		98056-5771R-00	0	SPARK PLUG (C7HSA)	火星塞 (C7HAS)	1	

E 2

E 3

Cylinder • Piston • Crankshaft

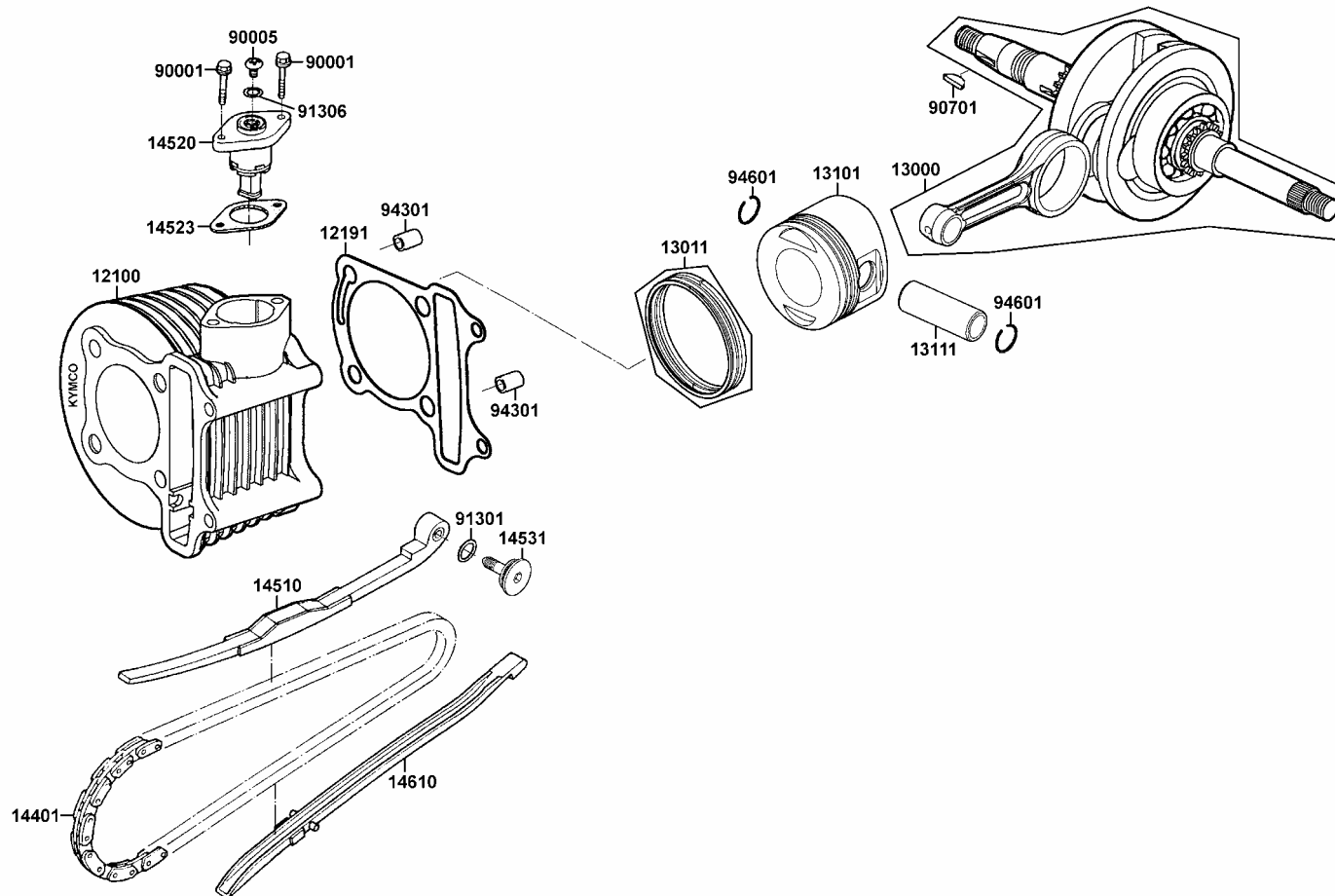

販賣記號 Sales mark	項目 Ref no	零件號碼 Part no	版數 Ver	英文名稱 Description	中文名稱 Chinese	需要用量 Regd no	建議售價 Ref Price
		12100-KFA9-C000	0	CYLINDER COMP	汽缸	1	
		12191-GY6-9010	1	GASKET CYLINDER A	汽缸墊片 A	1	
		13000-KDU-9000	5	CRANK SHAFT COMP	曲軸	1	
		13011-KFA9-9000-M2	2	RING ASSY PISTON	活塞環組	1	
		13101-KFA9-9000	3	PISTON	活塞	1	
		13111-384-0010	1	PIN PISTON	活塞銷	1	
		14401-KDU-9000	0	CHAIN CAM	凸輪軸驅動鏈條	1	
		14510-KDU-C000	0	TENSIONER CAM CHAIN	內鏈條拉力桿	1	
		14520-GY6-90A	1	LIFTER ASSY TENSIONER	內鏈條調整器	1	
		14523-GY6-9000	0	GASKET TENSIONER LIFTER A	內鏈條調整器墊片 A	1	
		14531-GR0-0000	1	PIVOT CAM CHAIN TENSIONER	拉力桿螺絲	1	
		14610-KDU-C000	0	GUIDE COMP CAM CHAIN	鏈條導件	1	
		90001-GHB-6610	0	BOLT FLANGE SHF 6*22	螺絲 6*22	2	
		90005-KW1-9010	0	SCREW PAN 6*6	螺絲 6*6	1	
		90701-HB6-0110	0	KEY WOODRUFF 25*14*4	固定鍵 25*14*4	1	
		91301-GR0-0040	0	O-RING 15.2*1.5	O環 15.2*1.5	1	
		91306-105-6910	0	O-RING 1.5*9.5	O環 1.5*9.5	1	
		94301-10160	0	PIN DOWEL 10*16	定位銷 10*16	2	
		94601-15000	0	CLIP PISTON PIN 15MM	活塞銷環夾 15MM	2	

E 3

E 4

Right Crankcase Cover

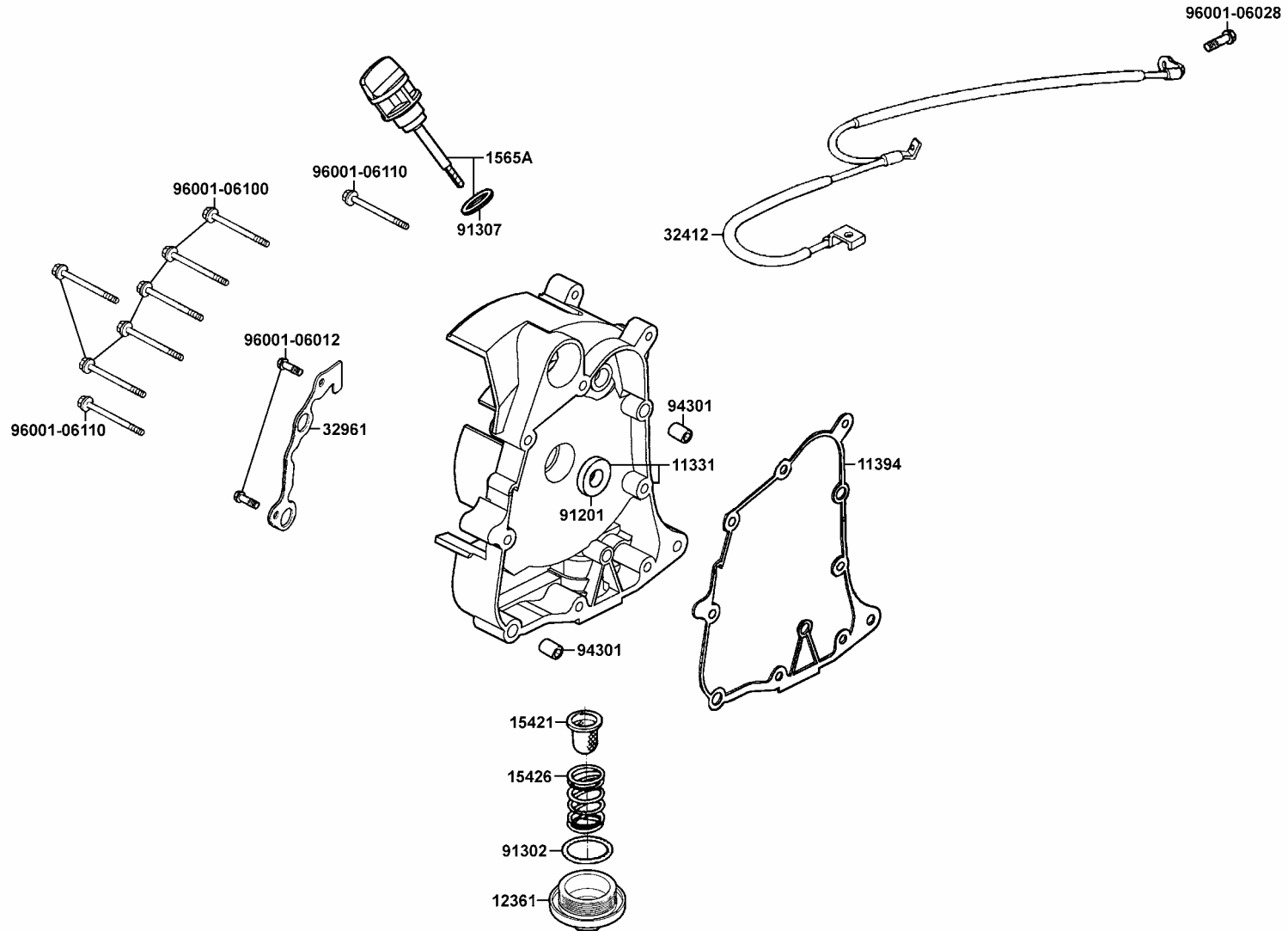

販賣記號 Sales mark	項目 Ref no	零件號碼 Part no	版數 Ver	英文名稱 Description	中文名稱 Chinese	需要用量 Regd no	建議售價 Ref Price
		11331-KDU-C00	1	COVER R CRANK CASE	右曲軸箱蓋	1	
		11394-KDU-9000	0	GASKET R COVER	右曲軸箱蓋墊片	1	
		12361-GY6-9010	0	HOLE CAP TAPPET ADJUSTING	調節螺帽	1	
		15421-107-0000	1	SCREEN OIL FILTER	濾油網	1	
		15426-GE1-9200	0	SPG OIL FILTER SCREEN	濾油網彈簧	1	
		1565A-KDU-9000	0	GAUGE OIL LEVEL ASSY	機油尺組	1	
		32412-LLF5-900	4	CABLE EARTH	接地導線	1	
		32961-KDU-9000	0	CLAMPER ACG CORD	A. C. G 線夾	1	
		91201-GY6-9040-M2	0	OIL SEAL 19.8*30*5	油封 19.8*30*5	1	
		91302-001-0210	0	O-RING 30.8MM	O環 30.8MM	1	
		91307-035-0010	0	O RING 18*3	O環 18*3	1	
		94301-10160	0	DOWEL PIN 10*16	定位銷 10*16	2	
		96001-06012-08	0	BOLT FLANGE SH 6*12	螺絲 6*12	2	
		96001-06028-08	0	BOLT FLANGE SH 6*28	螺絲 6*28	1	
		96001-06100-08	0	BOLT FLANGE 6*100	螺絲 6*100	6	
		96001-06110-08	0	BOLT FLANGE 6*110	螺絲 6*110	2	

E 4

E 5

Driven Pulley

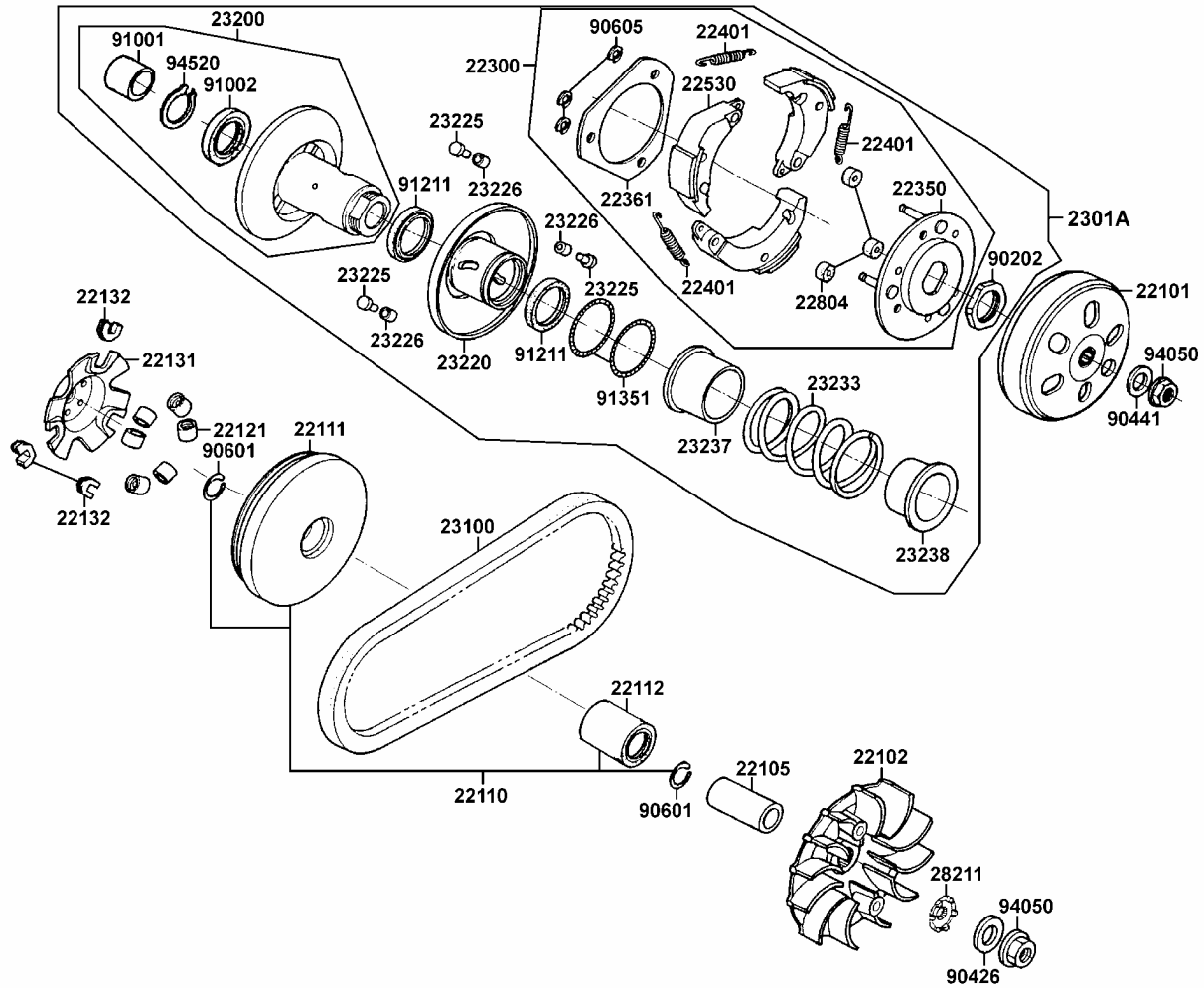

販賣記號 Sales mark	項目 Ref no	零件號碼 Part no	版數 Ver	英文名稱 Description	中文名稱 Chinese	需要用量 Regd no	建議售價 Ref Price
		22101-GY6-9410	3	OUTER CLUTCH	離合器外套	1	
		22102-KDU-9000	0	FACE DRIVE	驅動皮帶扇葉盤	1	
		22105-GY6-2200	0	BOSS DRIVE FACE	襯套	1	
		22110-KDU-9000	1	FACE COMP MOVABLE DRIVE	滑動式驅動盤	1	
		22111-KDU-9000-H1	4	FACE MOVEABLE DRIVE	滑動式驅動盤	1	
		22112-GY6-9020-M1	0	BUSH 24*28*30	襯套 24*28*30	1	
		22121-GY6-9200-M1	1	ROLLER COMP WEIGHT	配重滾子	6	
		22131-GY6-9010	3	PLATE RAMP	斜坡板	1	
		22132-KN2-901	4	PIECE SLIDE	斜坡板邊件	3	
		22300-KEC6-9000	0	PLATE ASSY DRIVE	驅動板組	1	
		22350-GY6-9020-M1	0	PLATE COMP DRIVE	驅動板	1	
		22361-KN7-6710	0	PLATE CLUTCH SIDE	離合器邊板	1	
		22401-GY6-9020-M1	0	SPG CLUTCH	離合器彈簧	3	
		22530-GY6-9420-M1	1	WEIGHT CLUTCH	離合配重	3	
		22804-GB2-0010	0	RUBBER CLUTCH DUMRER	橡皮	3	
		2301A-KEC6-9000	3	PULLEY SUB ASSY DRIVEN	從動皮帶輪組	1	
		23100-KBF-9000-M1	0	BELT DRIVE	驅動皮帶	1	
		23200-GY6-9010	1	FACE ASSY DRIVEN	平面傳動盤組	1	
		23220-KBF-9000	0	FACE COMP MOVABLE DRIVEN	滑動式從動皮帶盤	1	
		23225-GC8-0040	0	PIN ROLLER GUIDE	滾導銷	3	

E 5

E 5

Driven Pulley

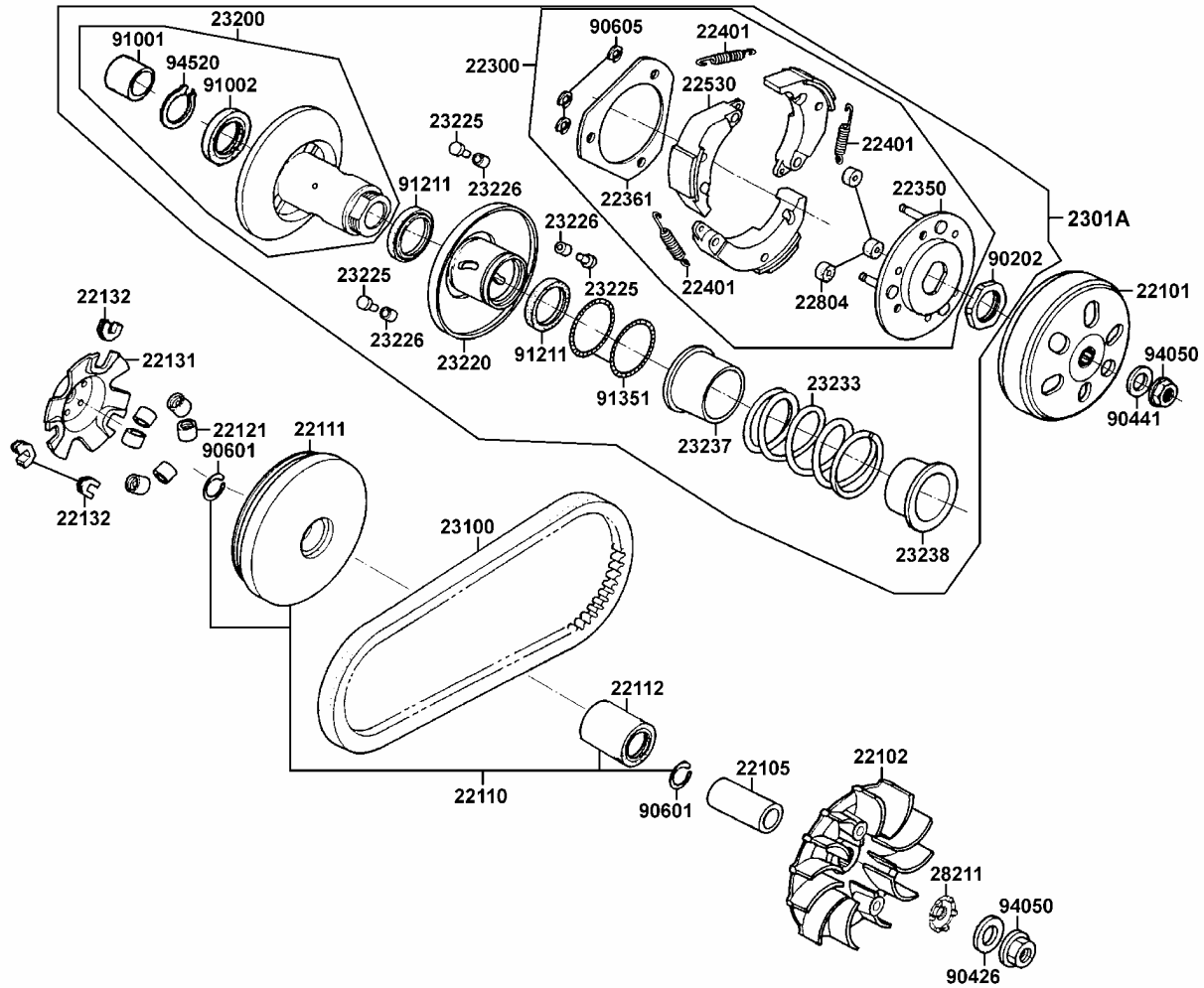

販賣記號 Sales mark	項目 Ref no	零件號碼 Part no	版數 Ver	英文名稱 Description	中文名稱 Chinese	需要用量 Regd no	建議售價 Ref Price
		23226-GC8-0040	0	ROLLER GUIDE	導銷	3	
		23233-GW3-0110	0	SPG DRIVEN FACE	驅動彈簧	1	
		23237-GY6-9410	0	COLLAR SEAL	套筒	1	
		23238-GY6-9410	0	COLLAR SPRING	套筒	1	
		28211-KDU-9000	3	RATCHET KICK STARTER	起動齒盤	1	
		90202-187-0010	0	NUT SPECIAL 28MM	螺帽 28MM	1	
		90426-KBN-9010	0	WASHER SPECIAL 12MM	華司 12MM	1	
		90441-GY6-9410	0	WASHER 12. 2*29*2.5	華司 12. 2*29*2.5	1	
		90601-GY6-9010	0	CLIP 28MM	夾子 28MM	2	
		90605-166-7210	0	CIR CLIP 7MM	環夾 7MM	3	
		91001-GY6-90A	0	BRG NDL 20*29*18	軸承 20*29*18	1	
		91002-GA7-70A	0	BRG BALL RADIAL 6902U	軸承附件 6902U	1	
		91211-KBE-9000	0	SEAL DRIVEN FACE 34*41*4	驅動油封 34*41*4	2	
		91351-642-0000	0	O-RING PINION CAP	O環	2	
		94050-12080	0	NUT FLANGE 12MM	螺帽 12MM	2	
		94520-28000	0	CIR CLIP IN 28	內環夾 28MM	1	

E 5

E 6

Starting Motor • Oil Pump

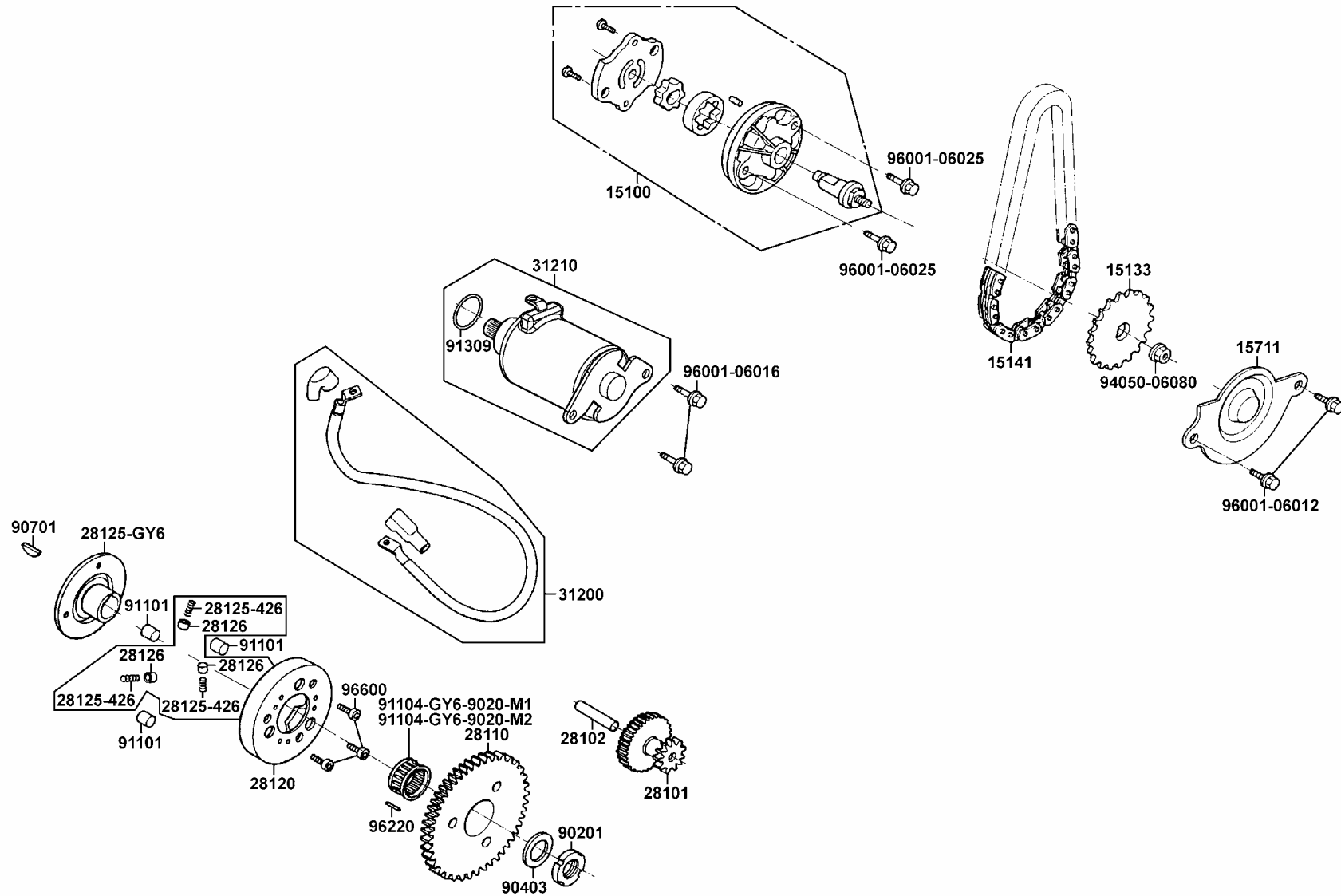

販賣記號 Sales mark	項目 Ref no	零件號碼 Part no	版數 Ver	英文名稱 Description	中文名稱 Chinese	需要用量 Regd no	建議售價 Ref Price
		15100-KDU-9000	0	PUMP ASSY OIL	機油泵浦	1	
		15133-GY6-9010	0	SPRKT OIL PUMP DRIVEN	機油泵驅動齒輪	1	
		15141-GY6-9020-M2	0	CHAIN OIL PUMP	機油泵驅動鏈條	1	
		15711-KDU-9000	0	SEPARATER OIL	機油分隔板	1	
		28101-GY6-9010	0	GEAR STARTER REDUCTION	起動減速齒輪	1	
		28102-GY6-9010	0	SHAFT STARTER REDUCTION GEAR	減速齒輪軸	1	
		28110-GY6-901	1	GEAR COMP STARTING CLUTCH	起動齒輪	1	
		28120-GY6-9600	4	OUTER COMP STARTING CLUTCH	離合器外套	1	
		28125-426-0010	0	SPRING ROLLER STARTER CLUTCH	離合器滾子彈簧	3	
		28125-GY6-9600	2	FLANGE STARTING CLUTCH	起動離合器凸緣	1	
		28126-KDU-900	0	CAP STARTING ROLLER SPRING	滾子彈簧蓋	3	
		31210-GY6-2000	4	MOTOR UNIT START	起動馬達組	1	
		32410-GY6-9010	1	CABLE START MOTOR	起動馬達配線	1	
		90201-GY6-9010	0	NUT LOCK 22MM	鎖定螺帽 22MM	1	
		90403-KDU-9000	0	WASHER THRUST 22. 2*39*2.5	華司 22. 2*39*2.5	1	
		90701-HB6-0110	0	KEY WOODRUFF 25*14*4	固定鍵 25*14*4	1	
		91101-179-7110-M1	0	ROLLER 10*10	滾子 10*10	3	
		91104-GY6-9020-M1	0	BRG NEEDLE 28*32*17	滾針軸承 28*32*17	1	
		91104-GY6-9020-M2	0	BRG NEEDLE 28*32*17	滾針軸承 28*32*17	1	
		91309-425-0040	0	O-RING 24.4*3.1	O環 24. 4*3. 1	1	

E 6

E 6

Starting Motor • Oil Pump

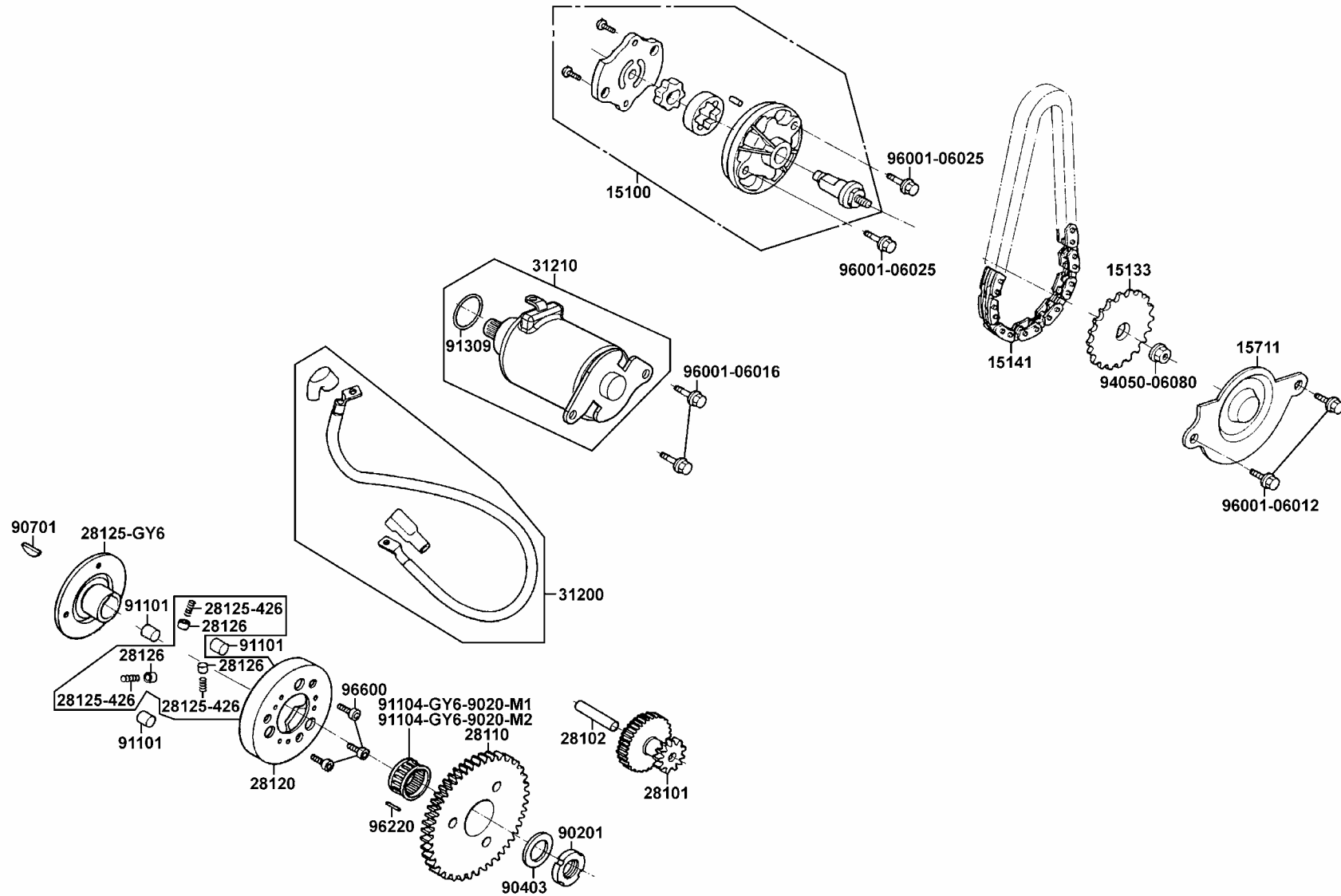

販賣記號 Sales mark	項目 Ref no	零件號碼 Part no	版數 Ver	英文名稱 Description	中文名稱 Chinese	需要用量 Regd no	建議售價 Ref Price
		94050-06080	0	NUT FLANGE 6MM	特殊螺帽 6MM	1	
		96001-06012-08	0	BOLT FLANGE SH 6*12	螺絲 6*12	2	
		96001-06016-08	0	BOLT FLANGE SH 6*16	螺絲 6*16	2	
		96001-06025-08	0	BOLT FLANGE SH 6*25	螺絲 6*25	2	
		96220-60100	0	PIN DOWEL 6*10	定位銷 610	1	
		96600-08010-10	1	SOCKET BOLT 8*10	內六角螺絲 8*10	3	

E 6

E 7

Fan Cover • Generator

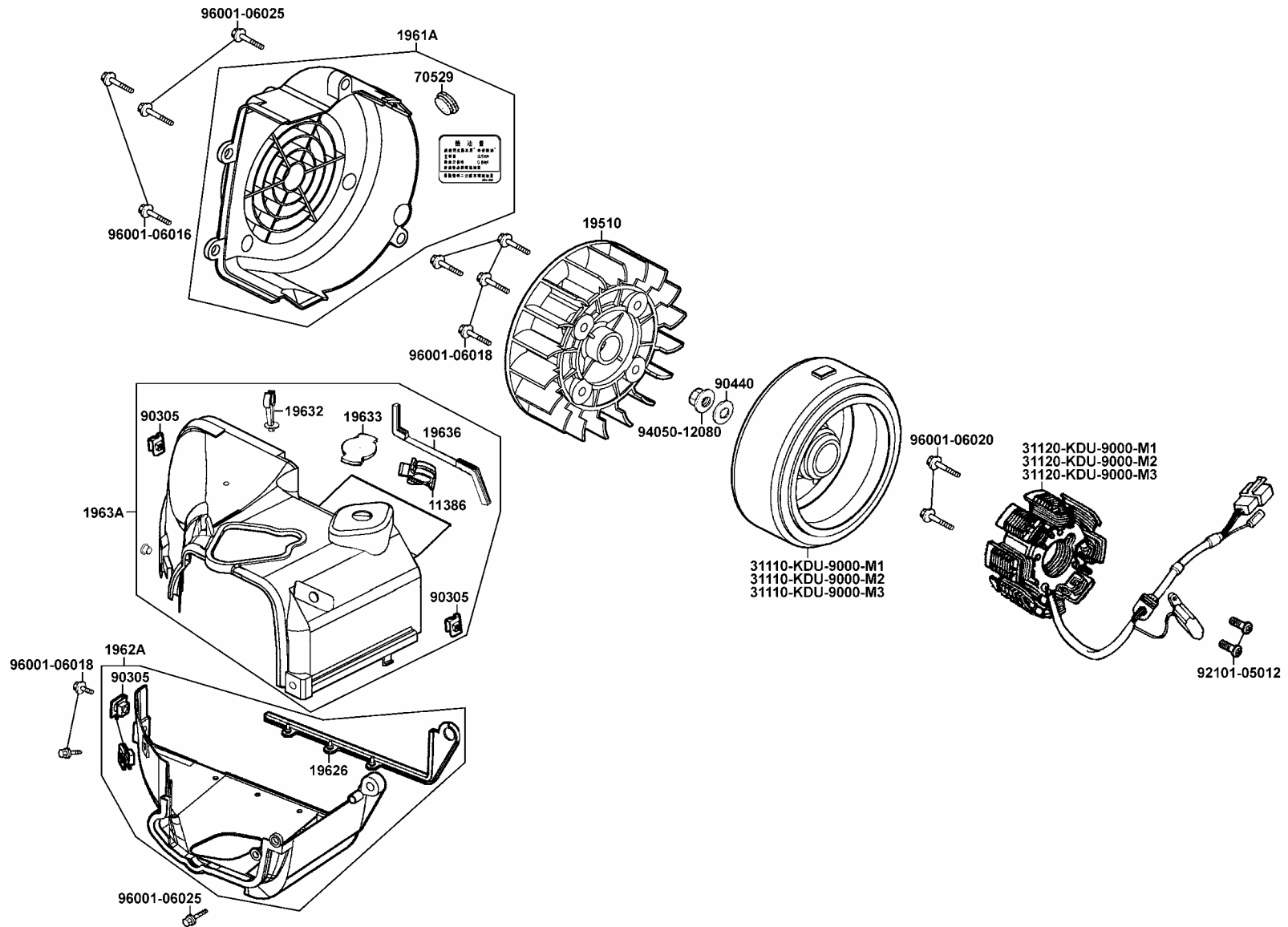

販賣記號 Sales mark	項目 Ref no	零件號碼 Part no	版數 Ver	英文名稱 Description	中文名稱 Chinese	需要用量 Regd no	建議售價 Ref Price
		11386-GY6-9000	0	CLIP VACUUM TUBE	真空管夾	1	
		19510-GY6-9010	2	FAN COMP COOLING	冷卻風扇	1	
		1961A-KDU-E100	0	COVER ASSY FAN	風扇蓋組	3	
		19626-KDU-9000	0	SEAL SHROUD A	罩蓋油封 A	1	
		1962A-KDU-9000	0	SHROUD ASSY A	罩蓋 A	1	
		19632-GY6-9010	1	CLIP HIGHTENSION CORD	高壓線夾	1	
		19633-GY6-9010	0	GROMET SHROUD B	橡皮蓋	4	
		19636-KDU-C00	0	SEAL SHROUD B	罩蓋油封 B	1	
		1963A-KDU-C000	0	SHROUD ASSY B	罩蓋 B	1	
		31110-KDU-9000-M1	4	FLYWHEEL COMP	飛輪	4	
		31110-KDU-9000-M2	3	FLYWHEEL COMP	飛輪	3	
		31110-KDU-9000-M3	1	FLYWHEEL COMP	飛輪	1	
		31120-KDU-90B	2	STATOR COMP	轉子線圈	1	
		31120-KDU-9000-M1	2	STATOR COMP	轉子線圈	1	
		31120-KDU-9000-M3	0	STATOR COMP	轉子線圈	1	
		70529-657-6710	0	GTOM. B SIDE PNL	橡皮塞	1	
		90305-GK8-0010	0	NUT CLIP 6MM	夾螺帽 6MM	4	
		90440-166-0010	0	WASHER PLAIN 12MM	華司 12MM	1	
		92101-05012-0H	0	BOLT HEX 5*12	螺絲 5*12	2	
		94050-12080	0	NUT FLANGE 12MM	螺帽 12MM	1	

E 7

E 7

Fan Cover • Generator

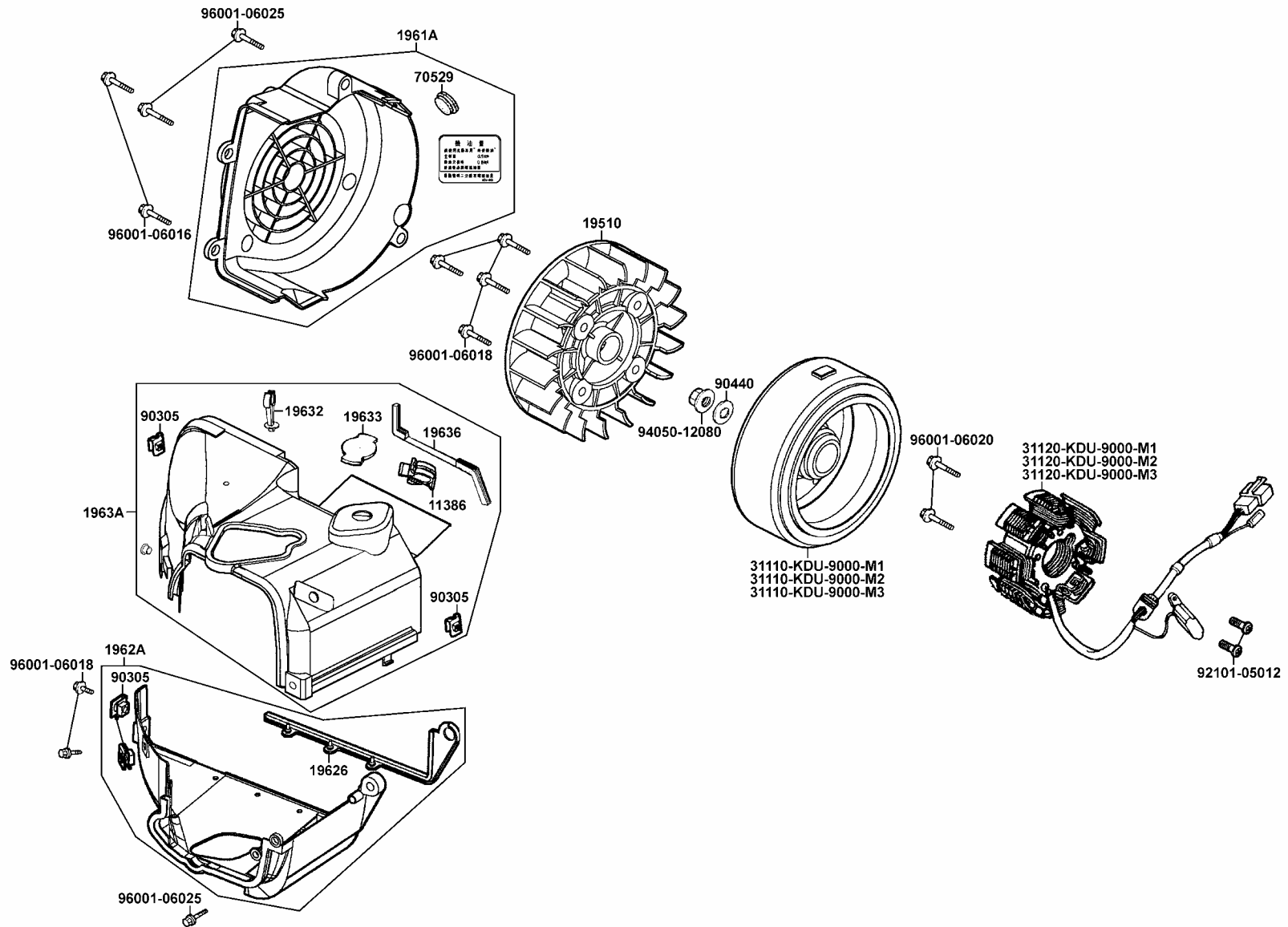

販賣記號 Sales mark	項目 Ref no	零件號碼 Part no	版數 Ver	英文名稱 Description	中文名稱 Chinese	需要用量 Regd no	建議售價 Ref Price
		96001-06016-08	0	BOLT FLANGE 6*16	螺絲 6*16	4	
		96001-06018-08	0	BOLT FLANGE SH 6*18	螺絲 6*18	4	
		96001-06020-08	0	BOLT FLANGE SH 6*20	螺絲 6*20	2	
		96001-06025-08	0	BOLT FLANGE SH 6*25	螺絲 6*25	3	

E 7

E 8

Transmission

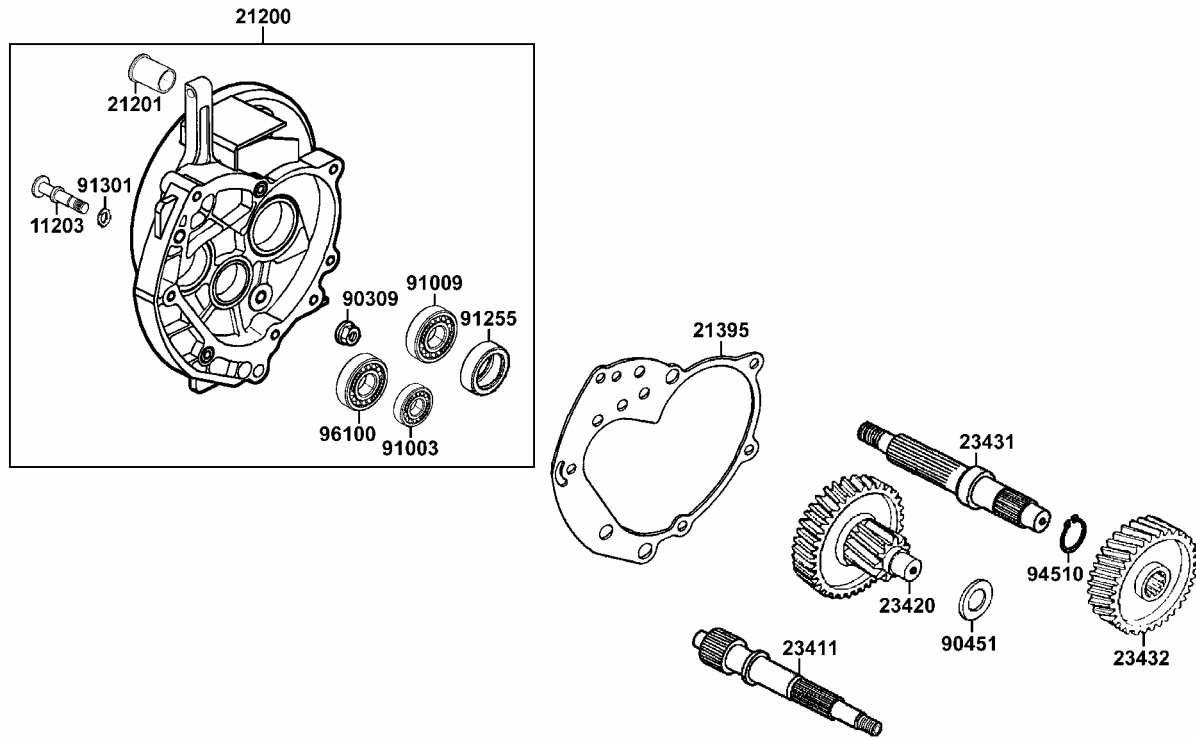

販賣記號 Sales mark	項目 Ref no	零件號碼 Part no	版數 Ver	英文名稱 Description	中文名稱 Chinese	需要用量 Regd no	建議售價 Ref Price
		11203-KDU-9000	0	PIN BRAKE SHOE ANCHOR	固定錨銷	1	
		21200-KDU-3050	5	CASE SET MISSION	主軸箱組	5	
		21201-KDU-9000	0	BUSH MISSION	主軸襯套	1	
		21395-KDU-9000	0	GASKET MISSION CASE	主軸蓋墊片	1	
		23411-KDU-9000	0	SHAFT DRIVE	驅動軸	1	
		23420-KBF-9000	0	SHAFT COMP COUNTER	副軸組	1	
		23431-KDU-9000	0	SHAFT FINAL	最終軸	1	
		23432-KBF-9000	0	GEAR FINAL	最終齒輪	1	
		90309-KF0-0030	1	NUT FLANGE 8MM	平螺帽 8MM	1	
		90451-KDU-9000	0	WASHER THRUST 15M/M	華司 15MM	1	
		91003-KS4-004	0	BRG BALL RADIAL 6301TMB	軸承 6301	1	
		91009-GE0-0040	0	BRG BALL RADIAL 6004 UU	軸承 6004	1	
		91255-GE0-0060	0	OIL SEAL 27*42*7	油封 27*42*7	1	
		91301-053-0010	0	O-RING 7.5*1.5	O環 7.5*1.5	1	
		94510-20000	0	CIR CLIP EX 20	外環夾 20MM	1	
		96100-60020-00	0	BRG BALL RADIAL 6002	軸承 6002	1	

E 8

E 9

Carburetor

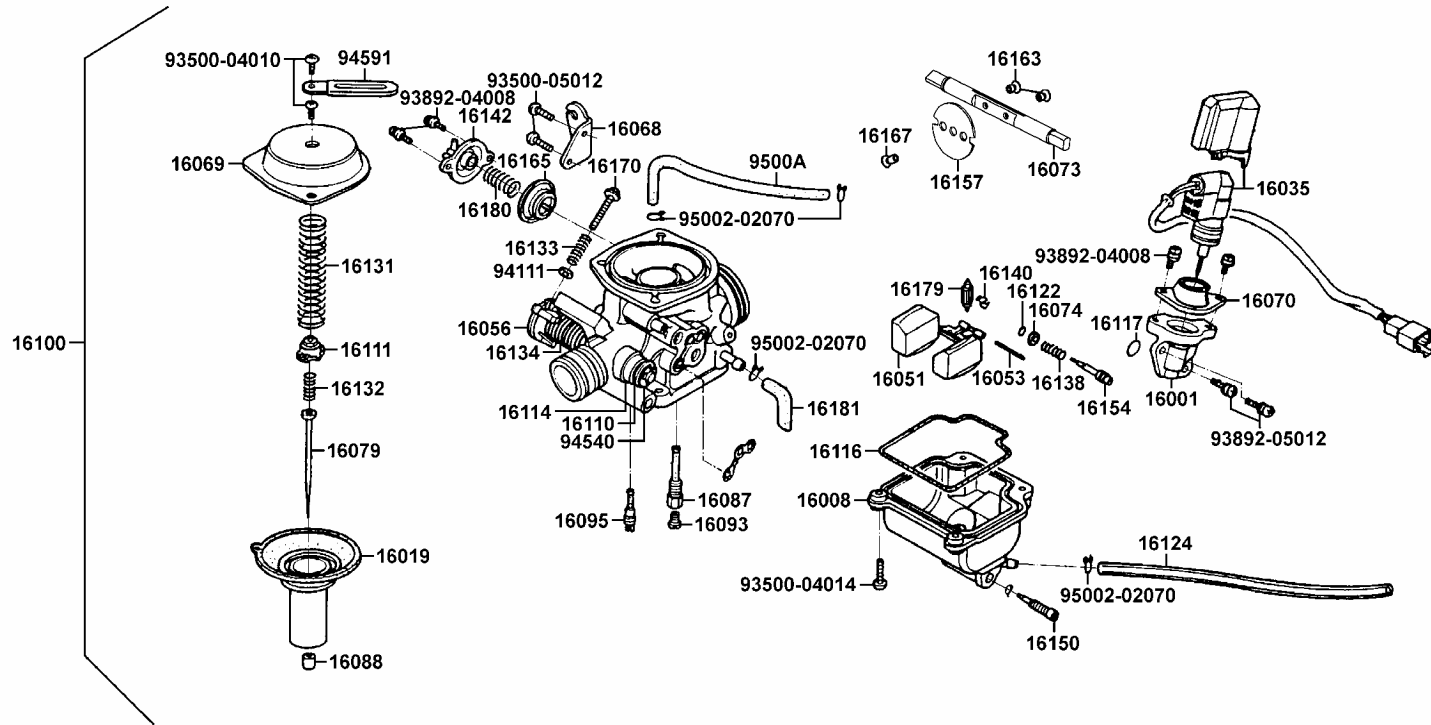

販賣記號 Sales mark	項目 Ref no	零件號碼 Part no	版數 Ver	英文名稱 Description	中文名稱 Chinese	需要用量 Regd no	建議售價 Ref Price
		16001-KEC3-900	0	BODY ASSY BY-ST	自動旁通器座	1	
		16008-KEC3-800	1	CHAMBER ASSY FLOAT	浮筒室組	1	
		16019-KDU-900	0	VALVE ASSY PISTON	真空活塞閥	1	
		16035-LLF5-900	0	UNIT BY-ST	自動旁通器	1	
		16051-KEC3-900	0	BODY FLOAT	浮筒	1	
		16053-KEC3-900	0	PIN FLOAT	插銷	1	
		16056-KEC3-800	1	SHAFT ASSY THROTTLE	節流閥軸	1	
		16068-KEC3-900	0	PLATE WIRE FIXED	節流導線固定板	1	
		16069-KEC3-900	0	COVER PISTON VALVE DIAPHRAGM	活塞閥蓋	1	
		16070-KEC3-900	0	STOPPER BY-ST	止動板	1	
		16073-KKC8-500	0	SHAFT THROTTLE	節流閥軸	1	
		16074-KEC3-900	0	WASHER IDLE SCREW	華司	1	
		16079-KEC3-900	0	NEEDLE ASSY JET	噴嘴針組	1	
		16087-KEC3-9000	0	TUBE MAIN EMULSION	霧化銅管	1	
		16088-KEC3-900	1	JET NEEDLE	噴嘴	1	
		16093-KEC3-9000	0	JET MAIN	主噴油嘴	1	
		16095-KEC3-900	0	JET SLOW	慢速噴嘴	1	
		16100-LAC7-B20	0	CARBURETOR ASSY	化油器	1	
		16110-KEC3-900	0	WASHER THROTTLE ASSY	華司	1	
		16111-KEC3-900	0	STOPPER J.N SPG	彈簧	1	

E 9

E 9

Carburetor

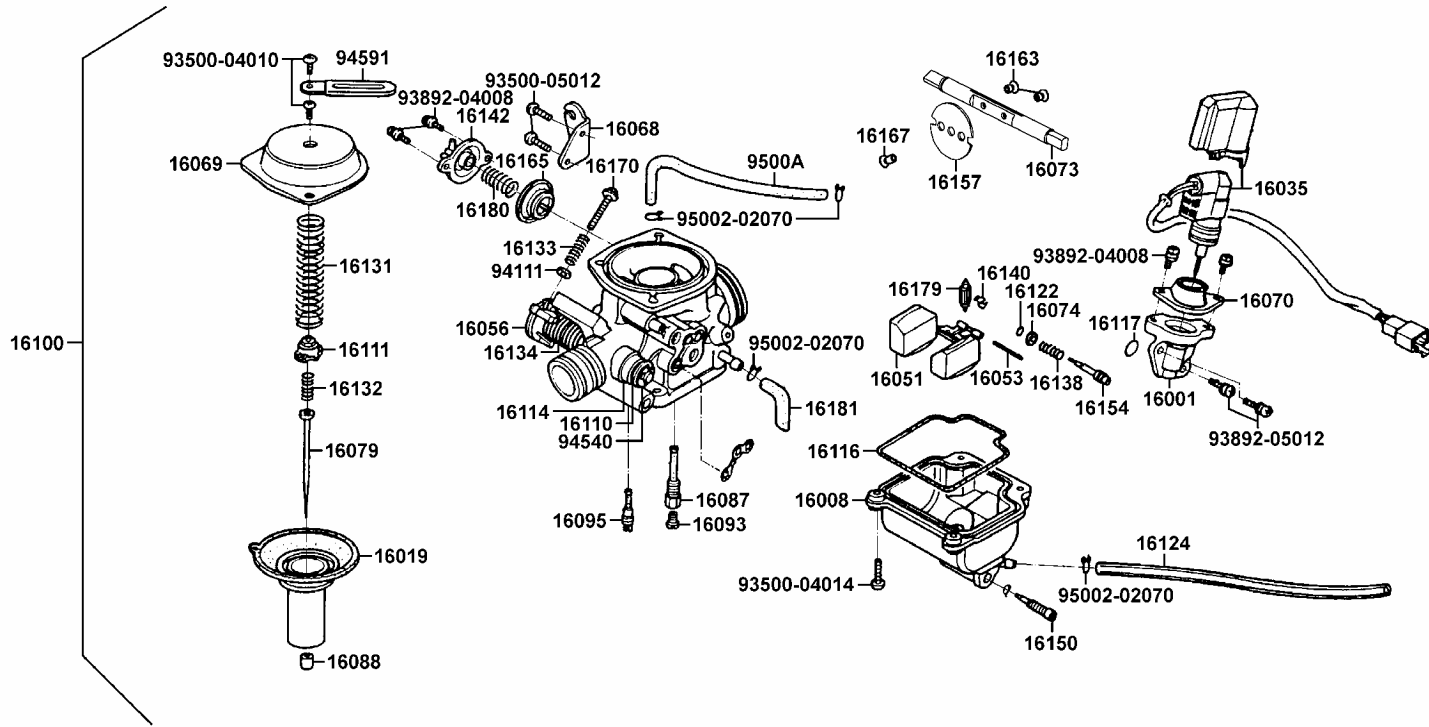

販賣記號 Sales mark	項目 Ref no	零件號碼 Part no	版數 Ver	英文名稱 Description	中文名稱 Chinese	需要用量 Regd no	建議售價 Ref Price
		16114-KEC3-900	0	SHAFT COVER	軸蓋	1	
		16116-KEC3-900	0	PACKING FLOAT CHAMBER	墊片	1	
		16117-KEC3-900	0	PACKING BY-ST	墊片	1	
		16122-KEC3-900	0	O-RING IDLE SCREW	O環	1	
		16124-KEC3-900	0	TUBE COMPL 3.5*300	油管 3.5*300	1	
		16131-KEC3-900	0	SPG PISTON VALVE RETURN	彈簧	1	
		16132-KEC3-900	0	SPG JET NEEDLE	彈簧	1	
		16133-KEC3-900	0	SPG THROTTLE ADJ SCREW	彈簧	1	
		16134-KEC3-900	0	SPG THROTTLE SHAFT	彈簧	1	
		16138-KEC3-900	0	SPG IDLE SCREW	彈簧	1	
		16140-KEC3-900	0	CLIP FLOAT VALVE	夾子	1	
		16142-KEC3-900	1	COVER ACV	ACV外蓋	1	
		16150-KEC3-900	0	SCREW COMP DRAIN	螺絲	1	
		16154-KEC3-900	0	SCREW IDLE ADJ	調整螺絲	1	
		16157-KEC3-900	0	VALVE THROTTLE	節流閥	1	
		16163-KEC3-900	0	SCREW THROTTLE VALVE	螺絲	2	
		16165-KEC3-900	0	DIAPHRAGM COMP	阻風閥組	1	
		16167-KEC3-900	0	SCREW THROTTLE SHAFT	螺絲	1	
		16170-KEC3-900	0	SCREW THRRORLE ADJ	調整螺絲	1	
		16179-KEC3-900	0	VALVE ASSY FLOAT	浮筒閥	1	

E 9

E 9

Carburetor

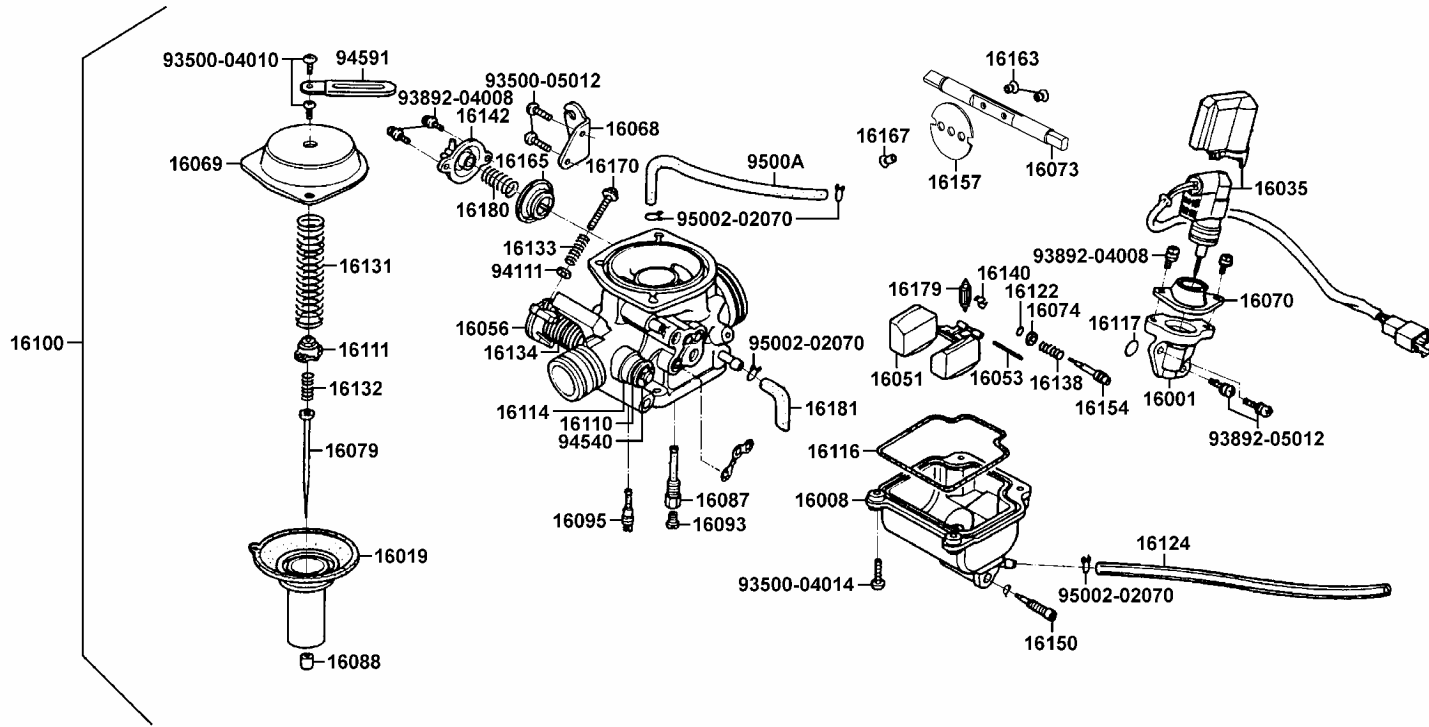

販賣記號 Sales mark	項目 Ref no	零件號碼 Part no	版數 Ver	英文名稱 Description	中文名稱 Chinese	需要用量 Regd no	建議售價 Ref Price
		16180-KEC3-900	0	SPRING ACV	彈簧	1	
		16181-KEC3-900	0	TUBE AIR VENT	通氣管	1	
		93500-04010-08	0	SCREW 4*10	螺絲 4*10	2	
		93500-04014-1A	0	SCREW 4*14	螺絲 4*14	4	
		93500-05012-08	0	SCREW 5*12	螺絲 5*12	1	
		93892-04008-18	0	SCREW WASHER 4*8	螺絲 4*8	4	
		93892-05012-18	0	SCREW WASHER 5*12	螺絲 5*12	2	
		94111-04800	0	WASHER SPRING	華司	1	
		94540-50029	0	E CLIP SHAFT	E型夾子	1	
		94591-25000	0	CLIP BIND	環夾	1	
		95002-02070	0	CLIP B7 TUBE	管夾	6	
		9500A-KHB5-EZ0	0	TUBE ASSY ACV	油管組	1	

E 9

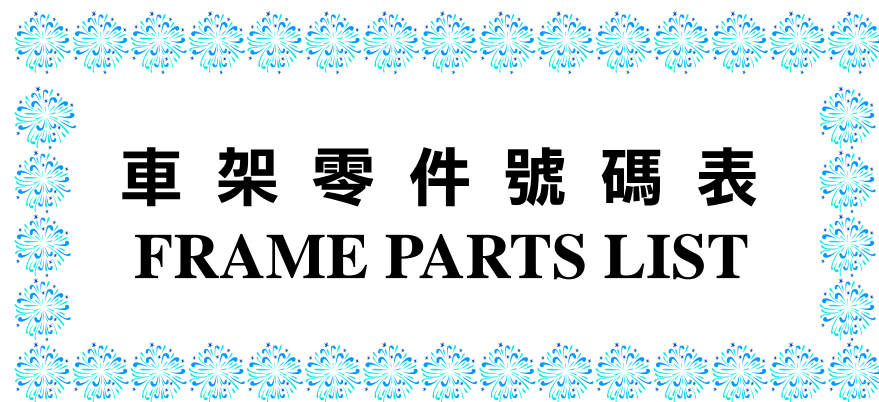

車架零件號碼表
FRAME PARTS LIST

F 1 Head Light

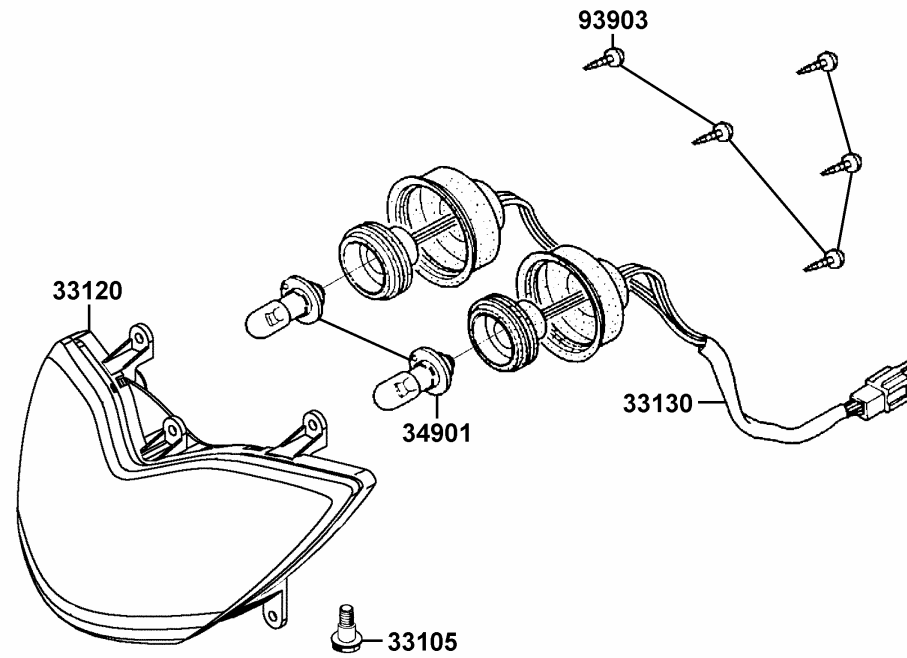

販賣記號 Sales mark	項目 Ref no	零件號碼 Part no	版數 Ver	英文名稱 Description	中文名稱 Chinese	需要用量 Regd no	建議售價 Ref Price	F 1
		33105-LAC7-900	0	BOLT ADJUST	前燈右調整螺絲	1		
		33120-LAC7-900	0	UNIT HEAD LIGHT	前燈殼	1		
		33130-LAC7-900	0	SOCKET COMP	前燈配線	1		
		34901-KBY-9000	0	BULB HEAD LIGHT	前燈泡	2		
		93903-35380	0	SCREW TAPPING 5*16	螺絲 5*16	5		

F 2

Speedometer

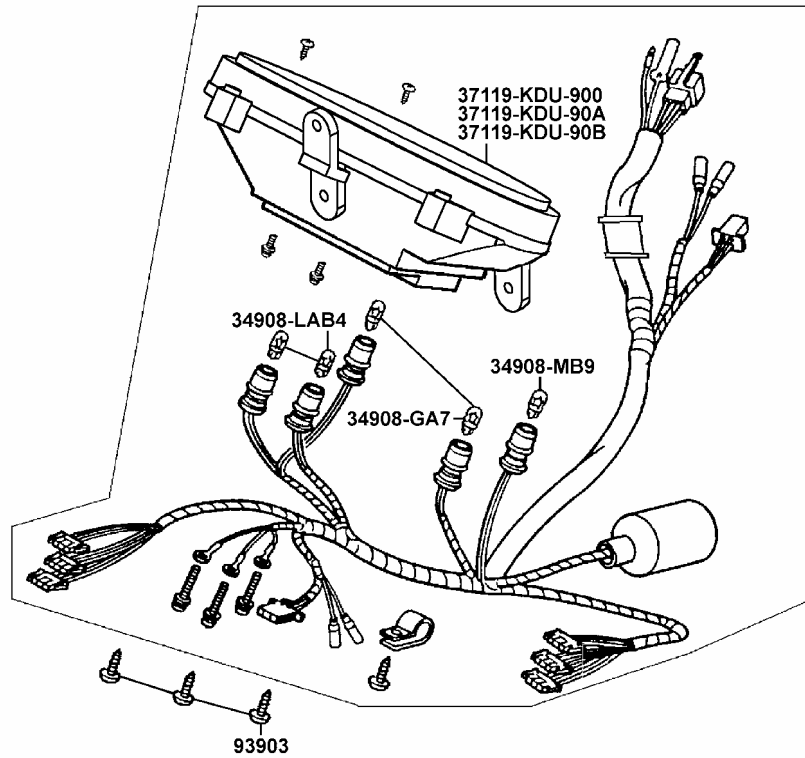
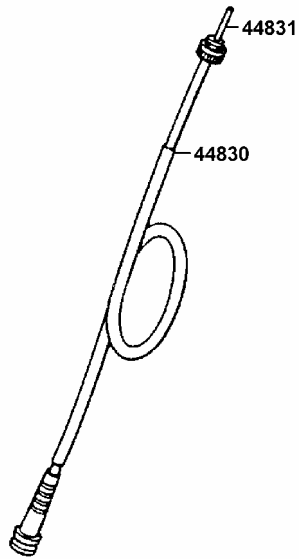

37200-LAC7-B2A
37200-LAC7-B2B
37200-LAC7-B2C

販賣記號 Sales mark	項目 Ref no	零件號碼 Part no	版數 Ver	英文名稱 Description	中文名稱 Chinese	需要用量 Regd no	建議售價 Ref Price
		34908-GA7-7010-M1	1	BULB WEDGE BASE	燈泡	2	
		34908-LAB4-900	0	BULB WEDGE BASE	燈泡	2	
		34908-MB9-8710-M1	0	BULB WEDGE BASE	燈泡	1	
		37119-KDU-900	0	LENS	儀錶蓋	1	
		37119-KDU-90A	0	LENS	儀錶蓋	1	
		37119-KDU-90B	0	LENS	儀錶蓋	1	
		37200-LAC7-B2A	0	METER ASSY SPEED	速度錶組	1	
		37200-LAC7-B2B	0	METER ASSY SPEED	速度錶組	1	
		37200-LAC7-B2C	0	METER ASSY SPEED	速度錶組	1	
		44830-LAC7-900	0	CABLE COMP SPDMT	碼錶導線	1	
		44831-KDU-9000	0	CABLE INNER	碼錶內導線	1	
		93700-05018-0H	0	SCREW OVAL 5*18	螺絲 5*18	1	
		93903-35320	0	SCREW TAPPING 5*16	螺絲 5*16	3	

F 2

F 3

Handle Steering • Handle Cover

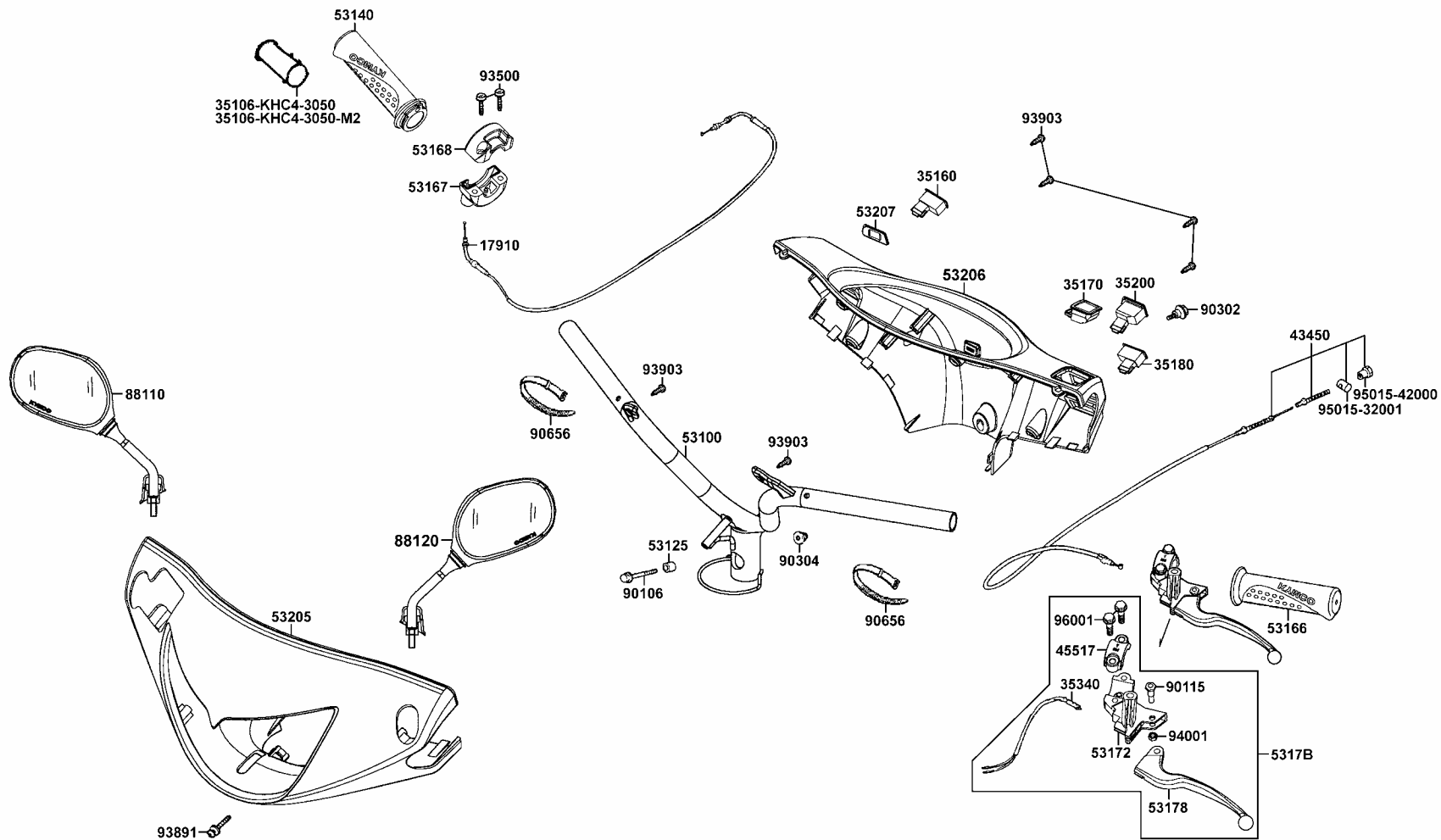

販賣記號 Sales mark	項目 Ref no	零件號碼 Part no	版數 Ver	英文名稱 Description	中文名稱 Chinese	需要用量 Regd no	建議售價 Ref Price
		17910-LAC7-900	0	CABLE COMP THROT	節流導線	1	
		35106-KHC4-3050	0	LOCK SET THROT GRIP	加油鎖頭組	1	
		35106-KHC4-3050-M2	0	LOCK SET THROT GRIP	加油鎖頭組	1	
		35160-GY6-9000	2	SW UNIT START	起動開關	1	
		35170-KBN-9100	1	SW UNIT DIMMER	遠近燈開關	1	
		35180-GY6-9000	2	SW UNIT HORN	喇叭開關	1	
		35200-GY6-9100	0	SW UNIT WINKER	方向燈開關	1	
		35340-KLF-9000	2	SW ASSY FR STOP	煞車燈前置開關	1	
		43450-LLF5-900	4	CABLE COMP RR BRK	後煞車導線	1	
		45517-GY6-9000	5	HOLDER HANDLE BRKT	手柄固定座夾板	1	
		53100-LAC7-900	0	HANDLE COMP STRG	轉向手柄	1	
		53125-GN5-9010	0	COLLAR HANDLE SET	套筒	1	
		53140-KHC4-9000	0	GRIP COMP THROT	節流管套組	1	
		53166-KFA1-900	1	GRIP L HANDLE	手柄左橡皮套	1	
		53167-KFA1-9000	0	HOUSING UND THROT	節流管下固定座	1	
		53168-KFA1-9000	1	HOUSING UP THROT	節流管上固定座	1	
		53172-KDU-9010	0	BRKT HNDL L	手柄左托架組	1	
		53178-GAK-901	0	LEVEL L STRG HANDLE	手柄左拉桿	1	
		5317B-KDU-9000	4	BRKT ASSY L/H HANDLE	手柄左拉桿托架組	1	
**		53205-LAC7-900	0	COVER FR HANDLE	手柄前蓋	1	

F 3

F 3

Handle Steering • Handle Cover

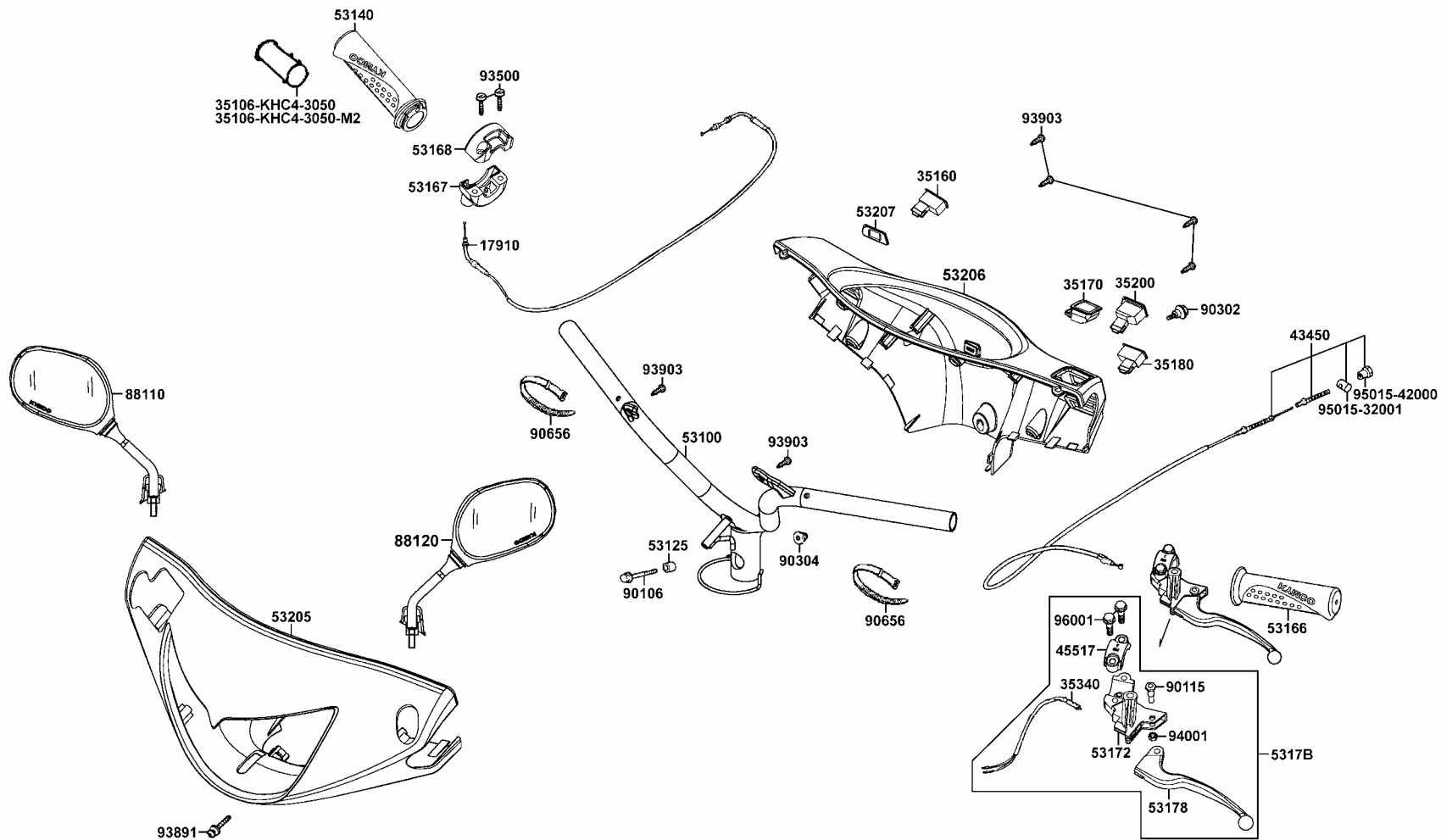

販賣記號 Sales mark	項目 Ref no	零件號碼 Part no	版數 Ver	英文名稱 Description	中文名稱 Chinese	需要用量 Regd no	建議售價 Ref Price
**		53206-LAC7-900	0	COVER HANDLE RR	手柄後蓋	1	
		53207-KKD9-B00	0	COVER SWITCH	開關小蓋	1	
		88110-LAC7-900	0	MIRROR ASSY R BACK	右後視鏡	1	
		88120-LAC7-800	0	MIRROR ASSY L BACK	左後視鏡	1	
		90106-GN5-9010	0	BOLT FLANGE 10*50	特殊螺絲 10*50	1	
		90115-GE0-0010	0	BOLT HANDLE LEVER PIVOT	拉桿螺絲	1	
		90302-KBN-9000	0	BOLT PAN 5*10	螺絲 5*10	1	
		90304-GE8-0040	1	NUT U 10MM	螺帽 10MM	1	
		90656-GY6-9110	0	BAND OIL HOSE	油管束帶	2	
		93500-05022-0G	0	SCREW PAN 5*22	螺絲 5*22	2	
		93891-05025-07	0	SCREW WASHER 5*25	螺絲 5*25	1	
		93903-34380	0	SCREW TAPPING 4*12	螺釘 4*12	6	
		94001-05080-0S	0	NUT HEX 5MM	螺帽 5MM	1	
		95015-32001	0	JOINT B BRAKE ARM	煞車導線接頭銷	1	
		95015-42000	0	NUT B ADJUST	調整螺帽	1	
		96001-06025-07	0	BOLT FLANGE SH 6*25	螺絲 6*25	2	

F 3

販賣記號 Sales mark	項目 Ref no	零件號碼 Part no	版數 Ver	英文名稱 Description	中文名稱 Chinese	需要用量 Regd no	建議售價 Ref Price
		32106-KBN-9010	0	SUB HARNESS	配線	1	
		35340-KBN-9000	0	SW ASSY FR STOP	煞車燈前置開關組	1	
		45126-LAC7-900	0	HOSE ASSY FR BRK	前煞車油管組	1	
		45513-KCC-9000	0	CAP M/C	剎車油主缸蓋	1	
		45517-KAF-9100	0	HOLDER M/C	主油缸固定座	1	
		45530-LAC7-305	0	CYLINDER SET MASTER	前煞車主油缸組	1	
		53175-KBN-901	1	LEVER R STRG HANDLE	手柄右拉桿	1	
		90114-166-0070	1	BOLT HANDLE LEVER	右拉桿固定螺絲	1	
		90145-MS9-6120-M1	0	OIL BOLT 10*22	油管螺絲 10*22	2	
		90545-300-0010	2	WASHER OIL BOLT	華司	4	
		93600-04012-1G	0	SCREW FLAT 4*12	螺絲 4*12	2	
		93893-04012-18	0	SCREW WASHER 4*12	螺絲 4*12	1	
		94050-06080	0	NUT FLANGE 6MM	螺帽 6MM	1	
		95701-06022-07	0	BOLT FLANGE 6*22	螺絲 6*22	2	

F 4

F 5 Front Cover • Front Fender

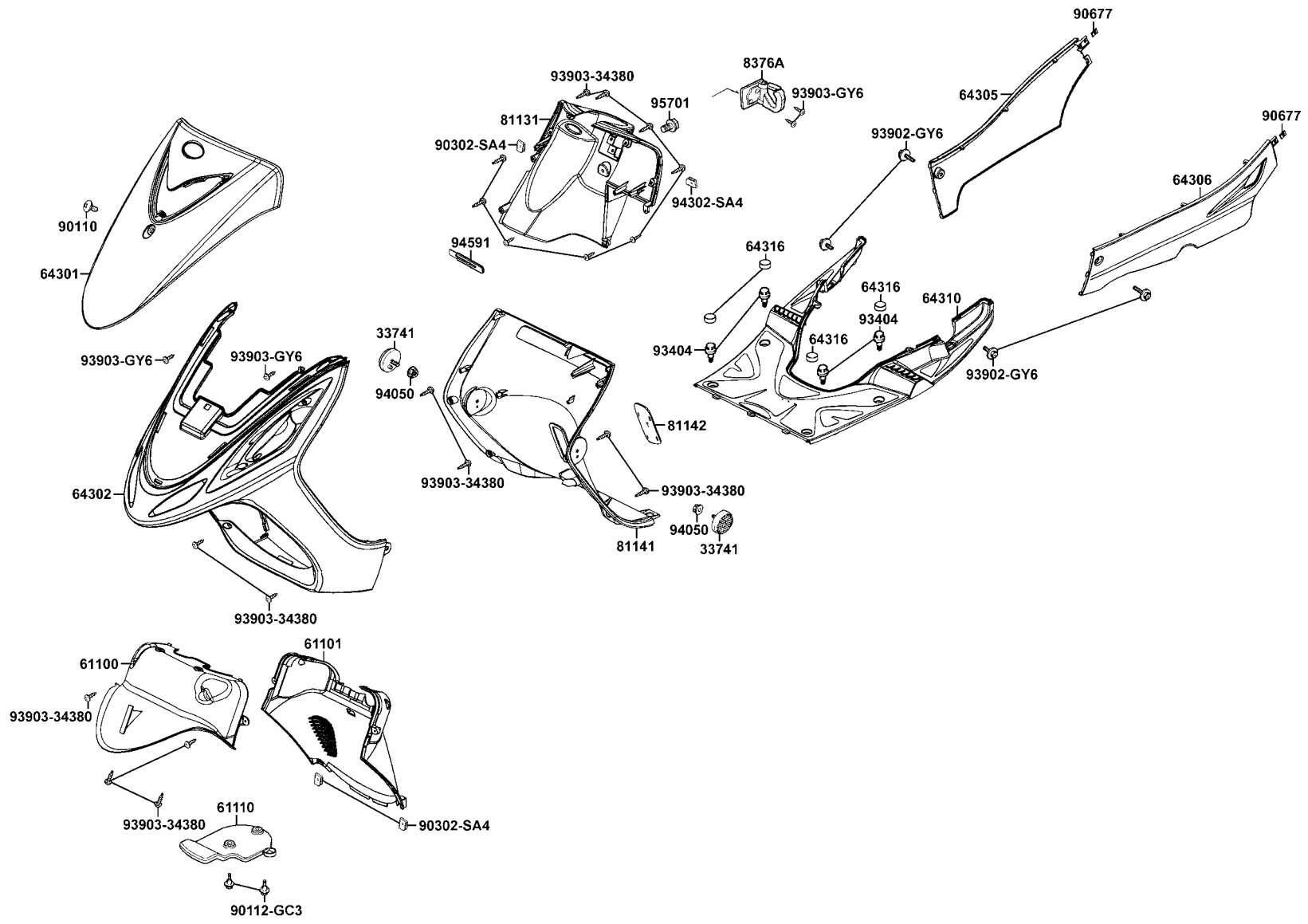

販賣記號 Sales mark	項目 Ref no	零件號碼 Part no	版數 Ver	英文名稱 Description	中文名稱 Chinese	需要用量 Regd no	建議售價 Ref Price
		33741-GY6-C300	1	REFLEX REFLECTOR	反光鏡	2	
**		61100-LAC7-900	3	FENDER A FR INNER	前土除 A	1	
**		61101-LAC7-900	0	FENDER B FR INNER	前土除 B	1	
		61110-KKC8-9000	1	FENDER FR INNER	前內土除	1	
**		64301-LAC7-900	0	COVER SET FRONT	前蓋	1	
**		64302-LAC7-900	0	MOLD FR	前護板	1	
**		64305-LLF5-900	0	SKIRT R SIDE	右邊軌	1	
**		64306-LLF5-900	0	SKIRT L SIDE	左邊軌	1	
**		64310-LLF5-900	0	FLOOR PANEL	腳踏板	1	
**		64316-KEB7-900	0	PLUG FLOOR PANEL	踏板塞子	4	
**		81131-LLF5-900	0	LEG SHIELD UP	內箱上殼	1	
**		81141-LLF5-900	0	LEG SHIELD LOW	內箱下殼	1	
**		81142-KDU-900	0	LID LEG SHIELD	內箱蓋	1	
		8376A-KCE-9000	2	CLIP ASSY CENTER	中心掛鉤夾	1	
		90110-GW0-0010	0	SCREW SPECIAL 6*14	螺絲 6*14	1	
		90112-GC3-0000	0	BOLT SPECIAL 5MM	螺絲 5MM	2	
		90302-GY6-9010	0	BOLT- WASH 5*12	螺絲 5*12	4	
		90302-SA4-0040	1	NUT SPRING 4MM	螺帽 4MM	4	
		90677-GR1-0030	1	NUT CLIP 5MM	螺帽 5MM	2	
		93404-06020-07	0	BOLT- WASHER 6*20	螺絲 6*20	4	

F 5

F 5 Front Cover • Front Fender

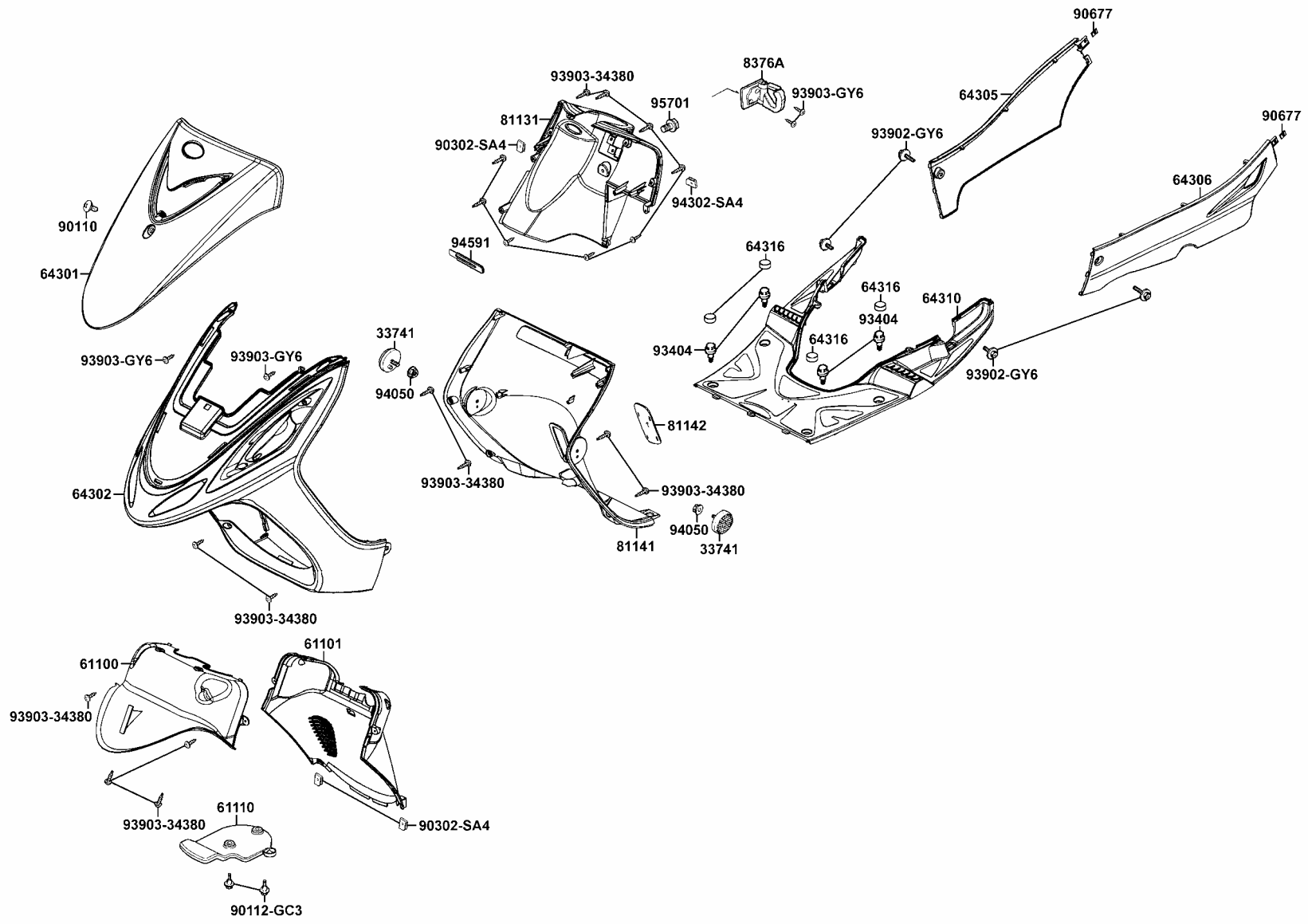

販賣記號 Sales mark	項目 Ref no	零件號碼 Part no	版數 Ver	英文名稱 Description	中文名稱 Chinese	需要用量 Regd no	建議售價 Ref Price
		93903-34380	0	SCREW TAPPING 4*12	螺釘 4*12	17	
		93903-35380	0	SCREW TAPPING 5*16	螺釘 5*16	2	
		93903-GY6-9000	0	SCREW TAPPING 4*14	螺釘 4*14	4	
		94050-06080	0	NUT FLANGE 6MM	螺帽 6MM	2	
		94591-27000	0	CLIP 2*70	夾子 2*70	1	
		95701-06012-08	0	BOLT FLANGE 6*12	螺絲 6*12	1	

F 5

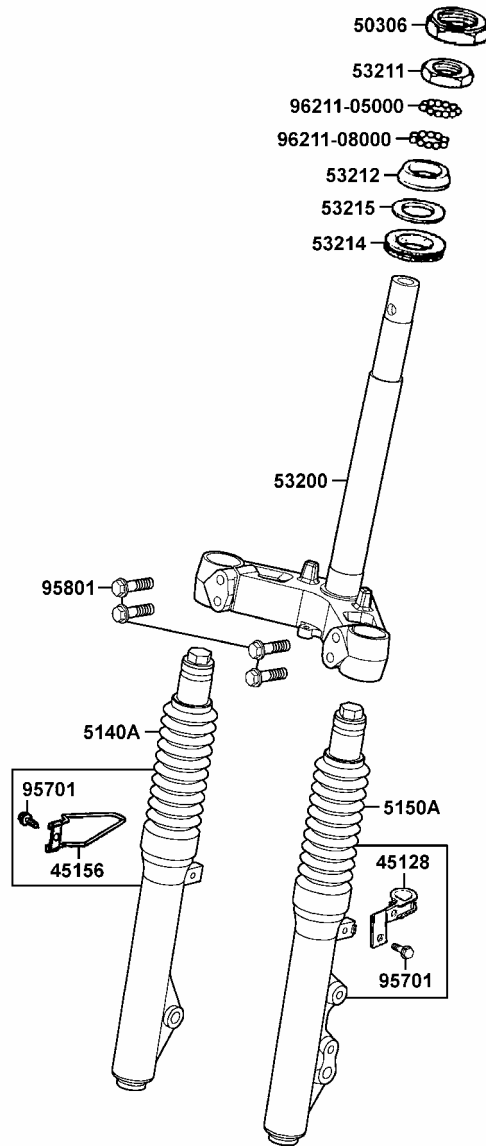
F 6**Stem Steering • Front Cushion**

販賣記號 Sales mark	項目 Ref no	零件號碼 Part no	版數 Ver	英文名稱 Description	中文名稱 Chinese	需要用量 Regd no	建議售價 Ref Price
		45128-KFC9-9000	0	CLAMPER FR BRAKE HOSE	煞車油管夾	1	
		45156-KCE-9000	1	CLAMPER FR BRK CABLE	煞車導線夾	1	
		50306-196-0010	0	NUT STRG STEM LOCK	主幹螺帽	1	
**		5140A-LAC7-B20	0	FORK SET R FR	右前避震器	1	
**		5150A-LAC7-B20	0	FORK SET L FR	左前避震器	1	
		53200-KHE1-9000	0	STEM COMP STRG	轉向桿	1	
		53211-GY6-9400	0	RACE STRG TOP CONE	上錐體座圈	1	
		53212-250-0110	0	RACE (STRG BOTTOM) CONE	下錐體座圈	1	
		53214-250-0010	0	DUST SEAL STRG (HEAD)	防塵油封	1	
		53215-250-0010	0	WASHER STRG HEAD DUST	華司	1	
		95701-06012-08	0	BOLT FLANGE 6*12	螺絲 6*12	2	
		95801-08040-08	0	BOLT FLANGE 8*40	螺絲 8*40	4	
		96211-05000	0	BALL STEEL 5#	鋼珠 5MM	26	
		96211-08000	0	BALL STEEL 8#	鋼珠 8MM	19	

F 6

F 7 Front Wheel

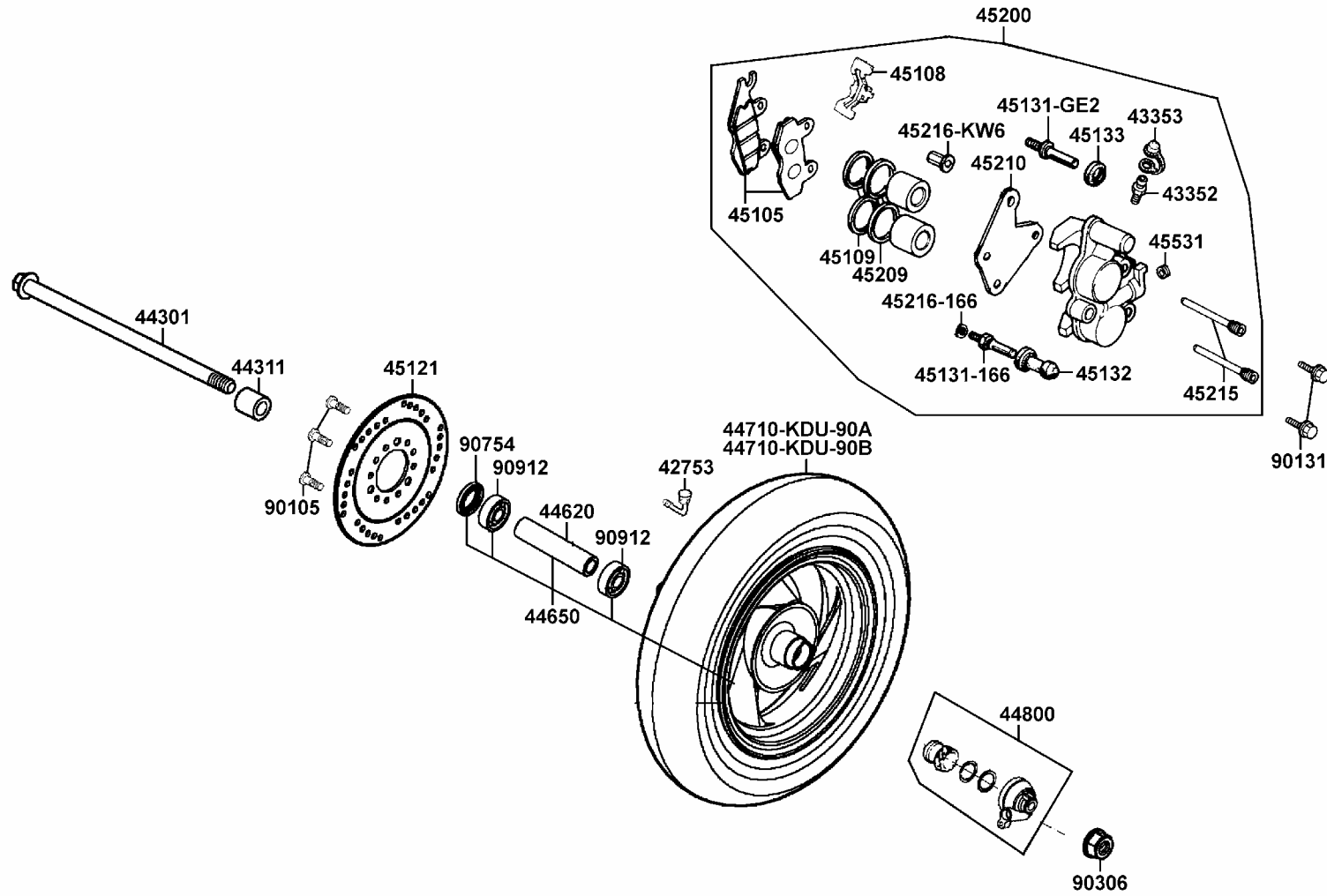

販賣記號 Sales mark	項目 Ref no	零件號碼 Part no	版數 Ver	英文名稱 Description	中文名稱 Chinese	需要用量 Regd no	建議售價 Ref Price
		42753-004-9000	0	RIM VALVE (PVR 70)	打氣嘴	1	
		43352-568-0030	3	SCREW BLEEDER	螺絲	1	
		43353-461-7710-M1	0	CAP BLEEDER	蓋子	1	
		44301-KLF-900	1	AXLE FR WHEEL	前輪軸	1	
		44311-KDU-9000	0	COLLAR FR WHEEL SIDE	前輪邊套筒	1	
		44620-KLF-9300	1	COLLAR FR AXLE DISTANCE	前輪軸距套筒	1	
**		44650-KDU-305	1	WHEEL SET FR	前輪圈	1	
		44710-KDU-90A	1	TIRE ASSY FR	前輪胎	1	
		44710-KDU-90B	1	TIRE ASSY FR	前輪胎	1	
		44800-KCE-9000	7	GEAR BOX ASSY	速度齒輪箱組	1	
		45105-KCE-3050	1	PAD ASSY FR	前煞車摩擦板組	1	
		45108-ML4-0060	2	PAD SPG	摩擦板彈簧	1	
		45109-GE2-0060	0	DUST SEAL	塵封	2	
		45121-KDU-9000	1	DISK FR BRAKE	前煞車圓盤	1	
		45131-166-0160	0	PIN BOLT	螺絲銷	1	
		45131-GE2-0060	1	PIN BOLT A	螺絲銷 A	1	
		45132-166-0160	0	BUSH BOOT PIN	剎車襯套	1	
		45133-MA3-0060	0	BOOT B	襯套 B	1	
**		45200-KDU-900	1	CALIPER ASSY FR	前煞車分泵組	1	
		45209-GE2-0060	0	SEAL PISTON	油封	2	

F 7

F 7

Front Wheel

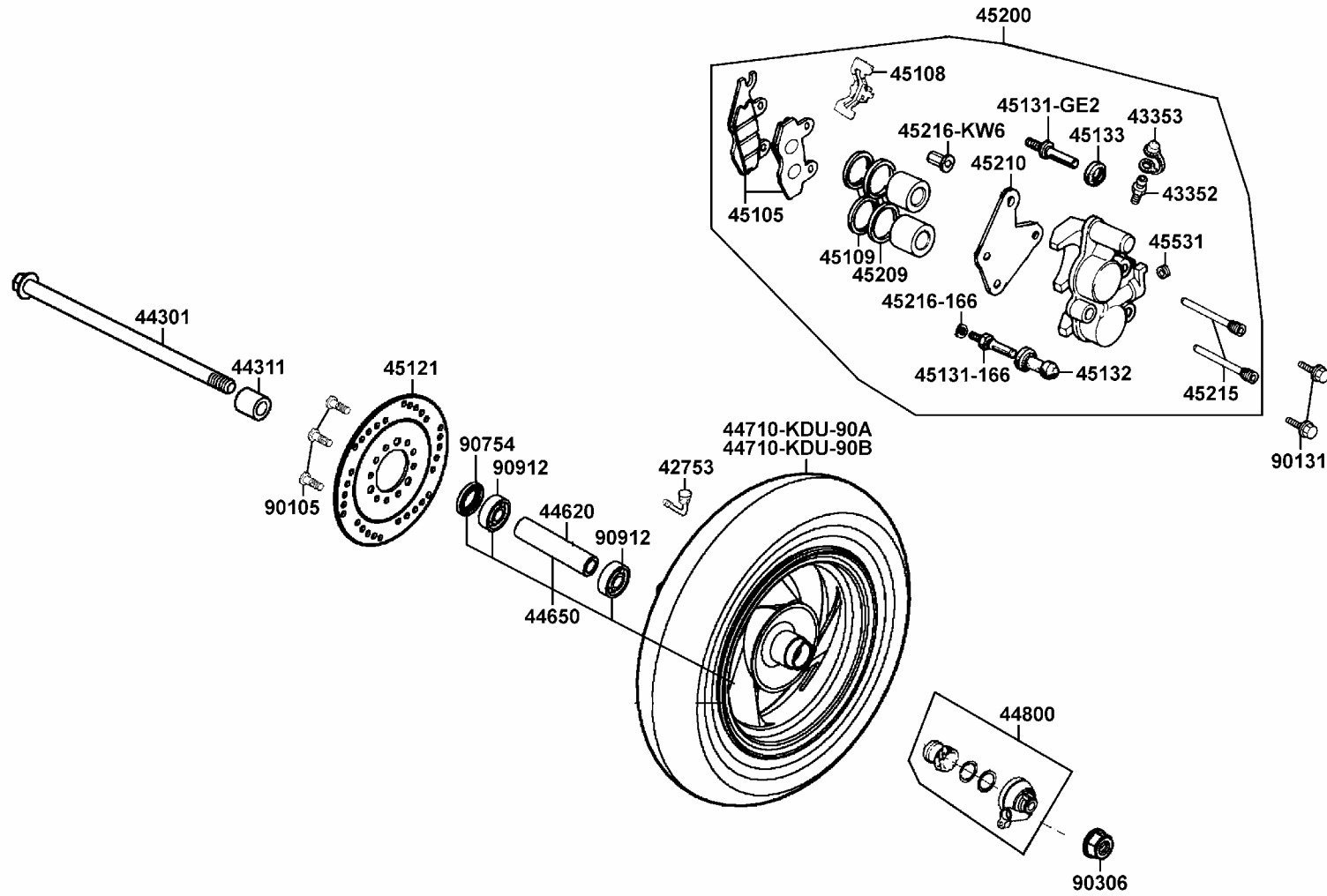

販賣記號 Sales mark	項目 Ref no	零件號碼 Part no	版數 Ver	英文名稱 Description	中文名稱 Chinese	需要用量 Regd no	建議售價 Ref Price
		45210-KDU-9000	2	BRKT FR CALIPER	前煞車卡鉗托架	1	
		45215-KCE-9000	0	PIN HANGER	吊耳插銷	2	
		45216-166-0060	0	WASHER WAVE	墊圈	1	
		45216-KW6-9020-M1	0	TORQUE NUT	螺帽	1	
		45531-GR1-9510	0	PLUG	塞子	1	
		90105-KR3-0010	1	BOLT FR DISK 8*24	前煞車圓盤螺絲 8*24	3	
		90131-GW0-9110	0	BOLT FLANGE 8*35	螺絲 8*35	2	
		90306-KF0-0040	0	NUT FLANGE 12MM	螺帽 12MM	1	
		90754-GC8-0000	0	SEAL DUST 20*32*5	油封 20*32*5	1	
		90912-KLF-00B	0	BEARING 6201 LLU	軸承 6201	2	

F 7

F 8 Rear Wheel

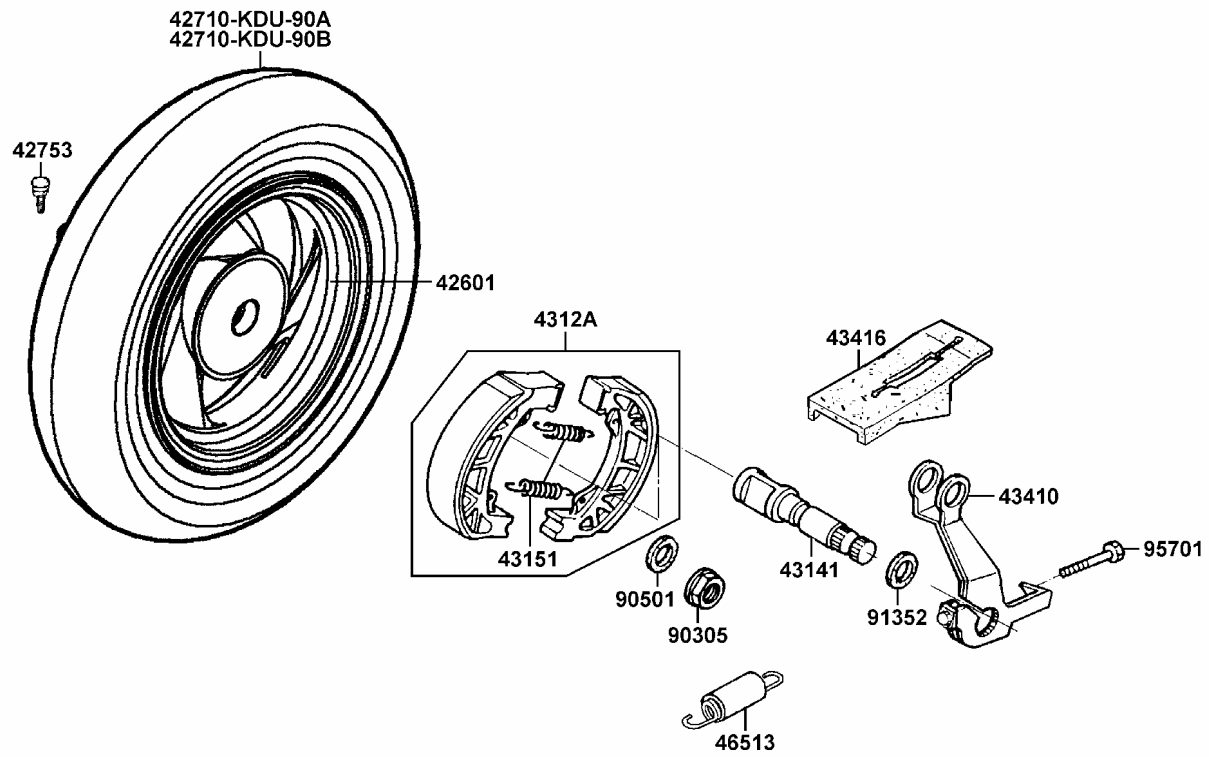

販賣記號 Sales mark	項目 Ref no	零件號碼 Part no	版數 Ver	英文名稱 Description	中文名稱 Chinese	需要用量 Regd no	建議售價 Ref Price
**		42601-KDU-90D	0	HUB SUB COMP RR	後輪圈	1	
		42710-KDU-90A	1	TIRE ASSY RR	後輪胎	1	
		42710-KDU-90B	1	TIRE ASSY RR	後輪胎	1	
		42753-001-9000	0	RIM VALVE (TR-412)	打氣嘴	1	
		4312A-KDU-910	0	SHOE ASSY RR BRAKE	後煞車鞋組	1	
		43141-KKD7-E000	0	CAM RR BRAKE	後剎車凸輪	1	
		43151-KM7-9600	1	SPRING BRAKE SHOE REAR	彈簧	2	
		43410-KDU-9000	5	ARM COMP RR BRAKE	後剎車臂	1	
		43416-KDU-9000	0	GUARD RR BRK ARM	後剎車臂護蓋	1	
		46513-KDU-900	2	SPG ASSY BRK ARM	煞車踏板彈簧	1	
		90305-KBN-9030	0	NUT U 16MM	螺帽 16MM	1	
		90501-KBN-9010	0	WASHER 16MM	華司 16MM	1	
		91352-KG8-8330-M2	0	O-RING 11.3*1.3	O環 11.3*1.3	1	
		95701-06032-08	0	BOLT FLANGE 6*32	螺絲 6*32	1	

F 8

F 9 **Seat**

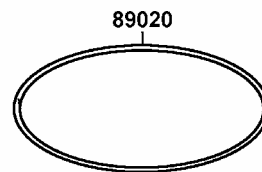
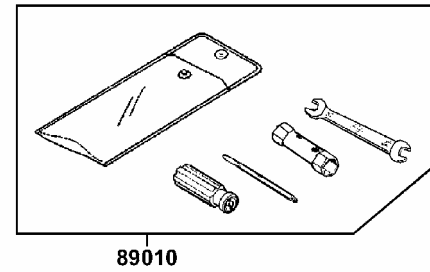
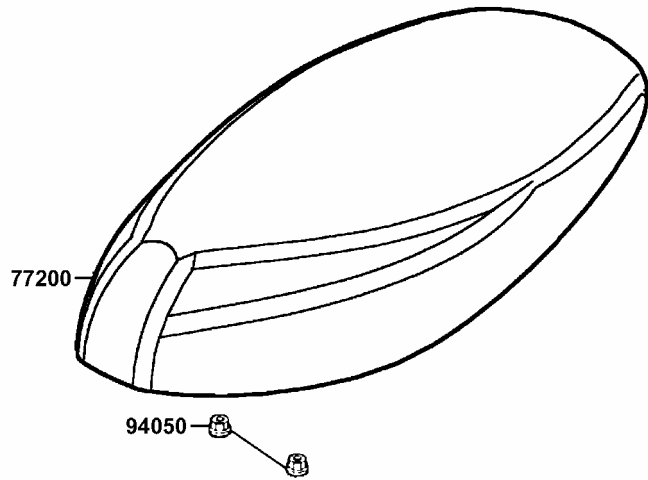

販賣記號 Sales mark	項目 Ref no	零件號碼 Part no	版數 Ver	英文名稱 Description	中文名稱 Chinese	需要用量 Regd no	建議售價 Ref Price
**		77200-LAC7-B20	0	SEAT ASSY	座墊	1	
		89010-KGBG-9000	0	TOOL SET	工具包組	1	
		89020-KKC4-900	0	BAND TOOL SET	工具包束帶	1	
		94050-06080	0	NUT FLANGE 6MM	特殊螺帽 6MM	2	

F 9

F10

Fuel Tank

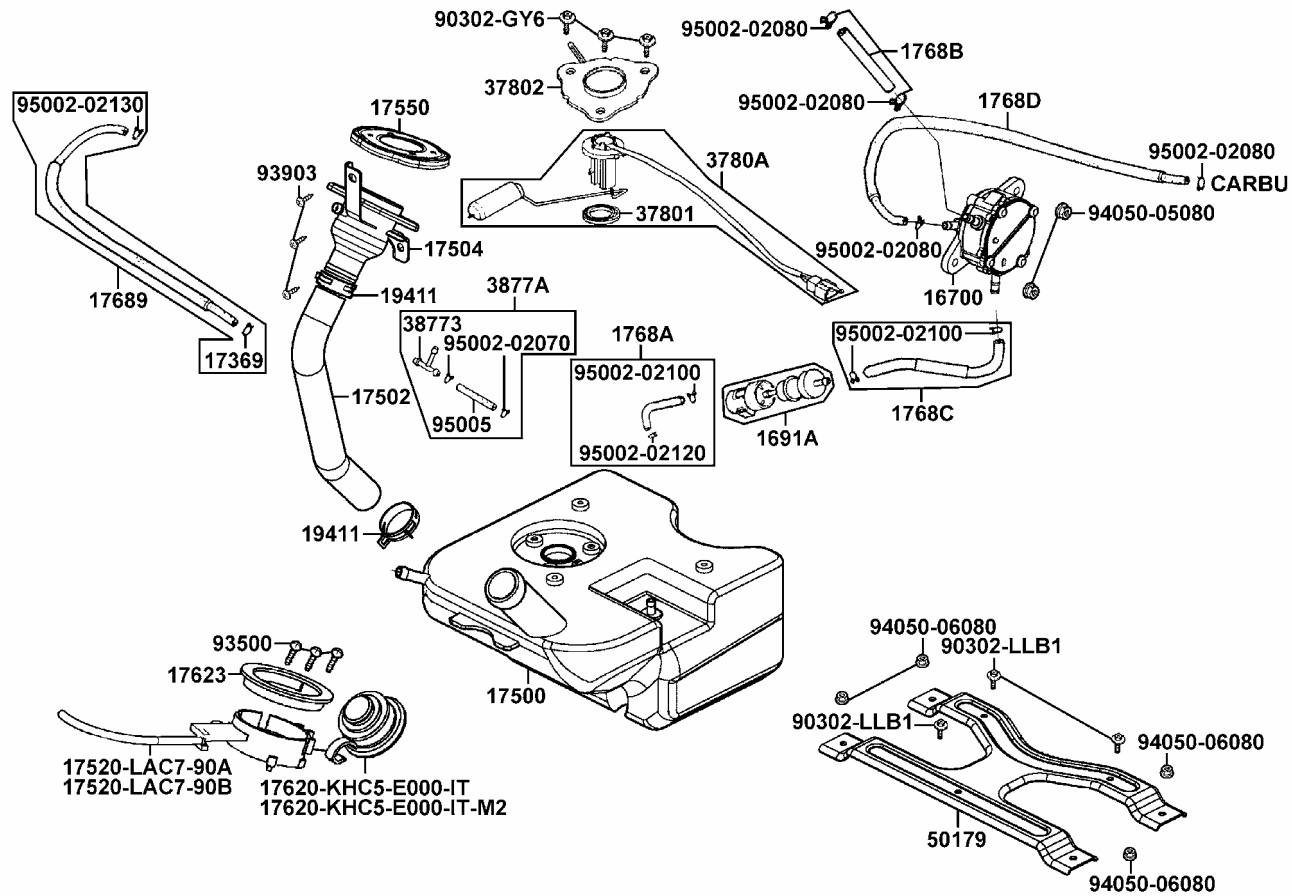

販賣記號 Sales mark	項目 Ref no	零件號碼 Part no	版數 Ver	英文名稱 Description	中文名稱 Chinese	需要用量 Regd no	建議售價 Ref Price
		16700-KHE2-900	5	FUEL PUMP ASSY	汽油泵浦	1	
		1691A-KEC2-E000	0	STRAINER ASSY FUEL	濾油器組	1	
		17369-KHC4-9000	0	CLIP BREATHER TUBE	通氣管夾	1	
		17500-KHE2-900	4	TANK COMP FUEL	油箱	1	
		17502-LLF5-900	0	TUBE FUEL	油管	1	
		17504-LAC7-B20	0	PIPE COMP FUEL FILLER	加油漏斗	1	
		17520-LAC7-90A	0	CABLE COMP FUEL CAP	油箱蓋導線	1	
		17520-LAC7-90B	0	CABLE COMP FUEL CAP	油箱蓋導線	1	
		17550-KHC4-9000	0	TRAY FUEL CAP	油箱蓋托盤	1	
		17620-KHC5-E000-IT	0	CAP SET FILLER	油箱蓋	1	
		17620-KHC5-E000-IT-M2	1	CAP SET FILLER	油箱蓋	1	
		17623-KHC4-9000	6	COLLAR FUEL CAP	油箱蓋套筒	1	
		17689-LAC7-B20	0	TUBE ASSY FILLER	油管	1	
		1768A-LLF5-900	0	TUBE ASSY FUEL	油管組	1	
		1768B-LLF5-900	0	TUBE ASSY VACUUM	真空管組	1	
		1768C-LLF5-900	0	TUBE ASSY FUEL	油管組	1	
		1768D-LLF5-900	0	TUBE ASSY PUMP-CARBU	油管	1	
		19411-KCB-9000	0	CLIP HOSE	油管夾	2	
		37801-GA7-7000	1	PACKING BASE	墊圈盤	1	
		37802-KEC8-9000	0	RET FUEL UNIT	浮筒計承件	1	

F10

F10

Fuel Tank

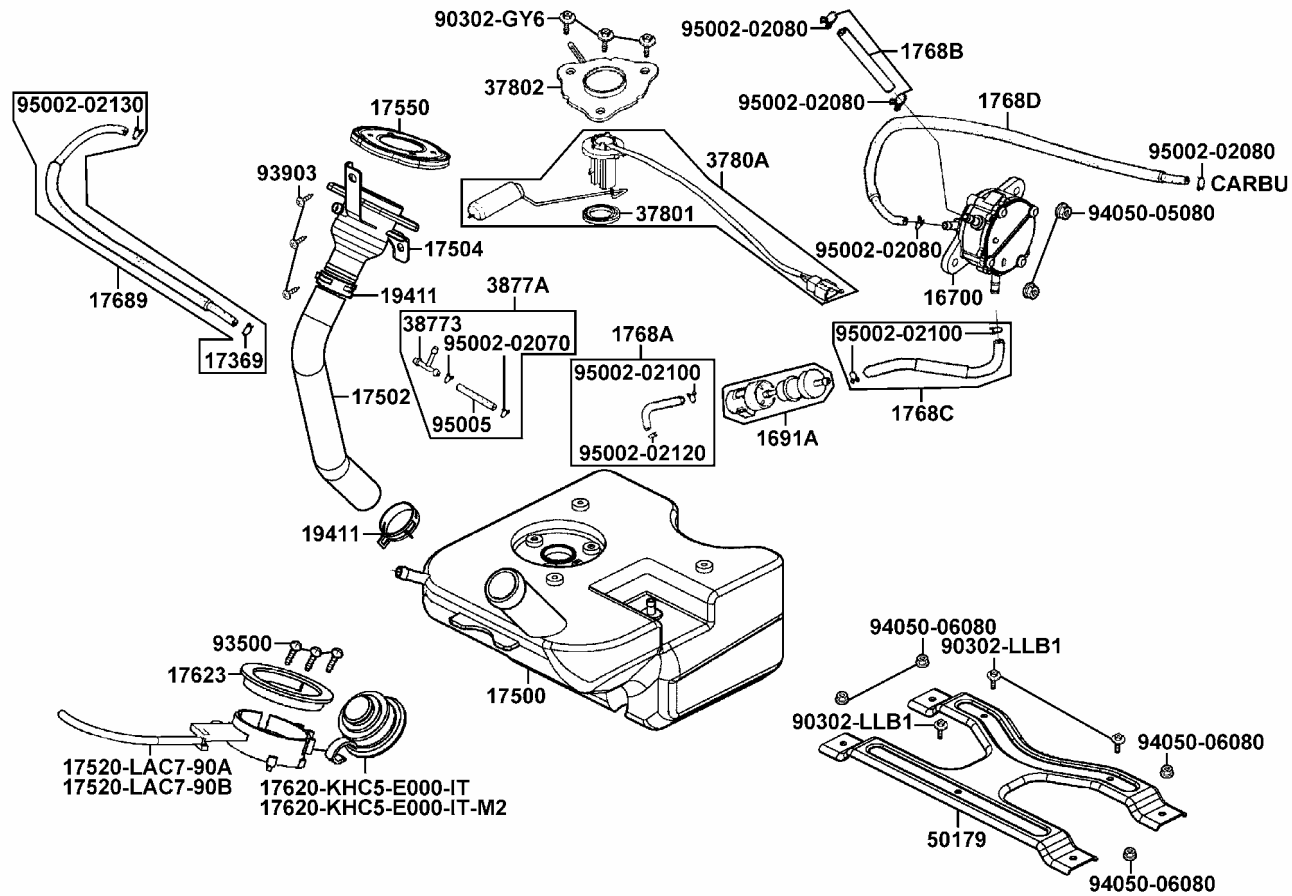

販賣記號 Sales mark	項目 Ref no	零件號碼 Part no	版數 Ver	英文名稱 Description	中文名稱 Chinese	需要用量 Regd no	建議售價 Ref Price
		3780A-KHE2-9000	1	FUEL UNIT ASSY	燃料量指示器組	1	
		38773-PB9-000	0	JOINT 3 WAY	三向管接頭	1	
		3877A-PB9-0000	1	JOINT ASSY 3WAY	三向管	1	
		50179-LLF5-900	0	BRKT FLOOR PANEL	腳踏板支架	1	
		90302-GY6-9010	0	BOLT-WASH 5*12	螺絲 5*12	3	
		90302-LLB1-E00	0	BOLT-WASH 5*12	螺絲 5*12	3	
		93500-04020-0G	0	SCREW PAN 4*20	螺絲 4*20	3	
		93903-35380	0	SCREW TAPPING 5*16	螺釘 5*16	3	
		94050-05080	0	NUT FLANGE 5MM	螺帽 5MM	2	
		94050-06080	0	NUT FLANGE 6MM	螺帽 6MM	4	
		95002-02070	0	CLIP B7 TUBE	管夾	2	
		95002-02080	0	CLIP B8 TUBE	管夾	4	
		95002-02100	0	CLIP B10 TUBE	管夾	3	
		95002-02120	0	CLIP B12 TUBE	管夾	1	
		95002-02130	0	CLIP B13 TUBE	管夾	1	
		95005-35065-10	0	TUBE 3.5*65	通氣管 3.5*65	1	

F10

F11 Battery

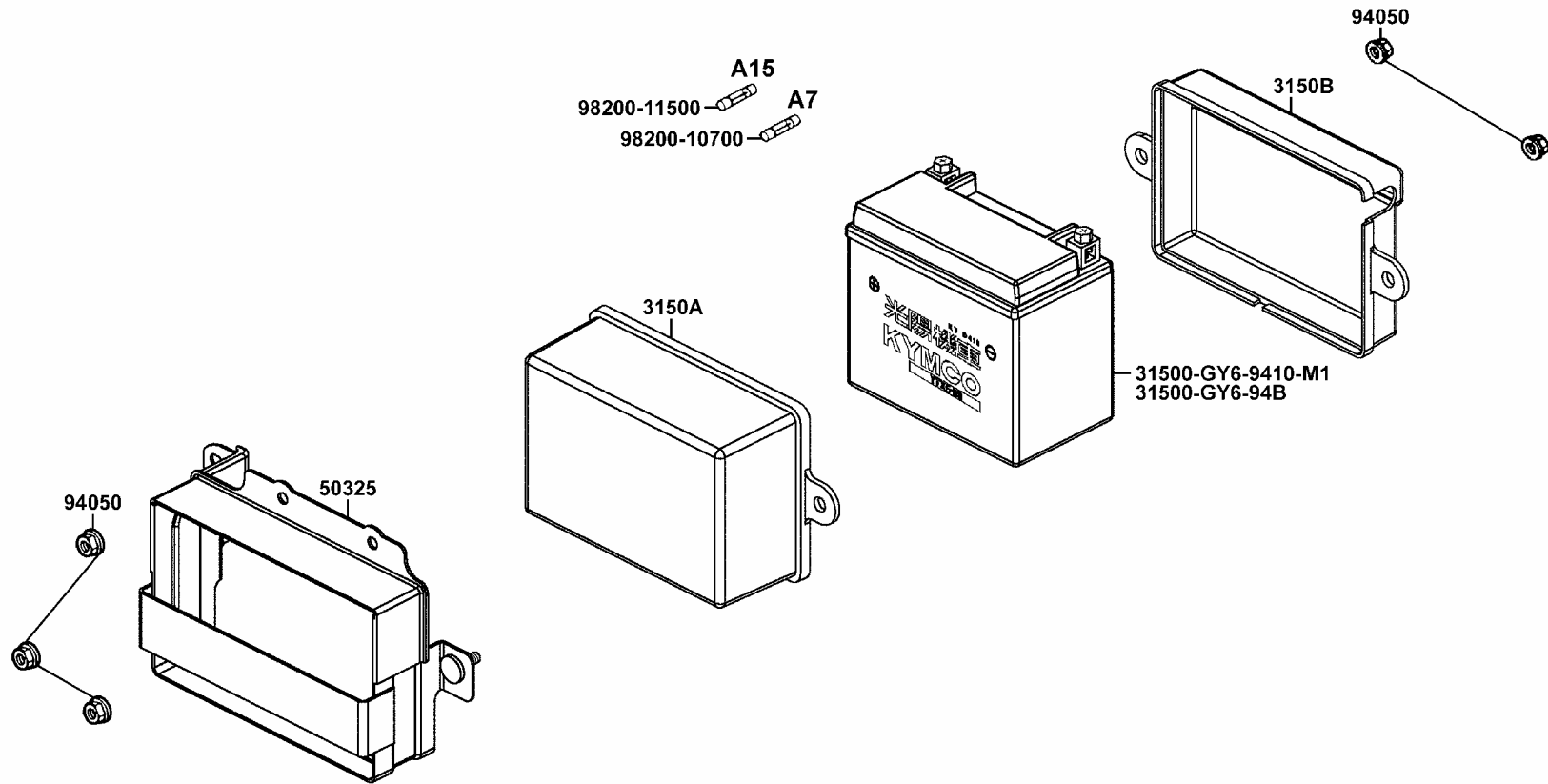

販賣記號 Sales mark	項目 Ref no	零件號碼 Part no	版數 Ver	英文名稱 Description	中文名稱 Chinese	需要用量 Regd no	建議售價 Ref Price
		31500-GY6-9410-M1	2	BATTERY YTX7-BS	電瓶	1	
		31500-GY6-94B	5	BATTERY GTX7A-BS	電瓶	1	
		3150A-LLF5-900	0	CASE BATTERY	電瓶盒	1	
		3150B-LLF5-900	0	COVER BATTERY	電瓶蓋	1	
		50325-LLF5-900	0	STAY BATTERY CASE	電瓶蓋支架	1	
		94050-06080	0	NUT FLANGE 6MM	螺帽 6MM	7	
		98200-10700	0	FUSE 7A	保險絲 7A	1	
		98200-11500	0	FUSE 15A	保險絲 15A	1	

F11

F12

Body Cover • Luggage Box

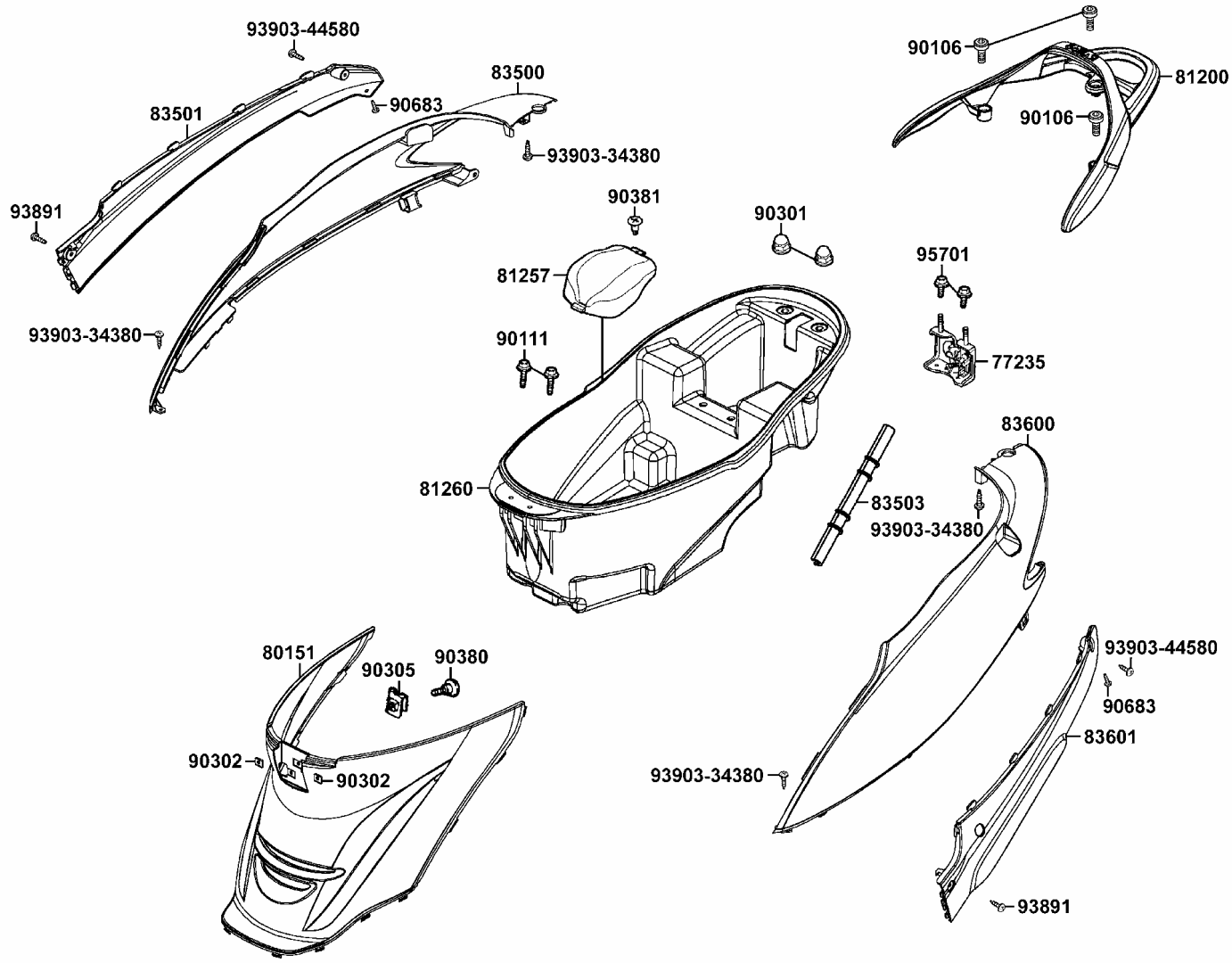

販賣記號 Sales mark	項目 Ref no	零件號碼 Part no	版數 Ver	英文名稱 Description	中文名稱 Chinese	需要用量 Regd no	建議售價 Ref Price
		77235-LLF5-900	0	SEAT CATCH COMP	座墊檔器	1	
**		80151-LLF5-900	0	COVER CENTER	中心蓋	1	
**		81200-LLF5-900	0	CARRIER RR	後架	1	
		81257-KDU-900	0	COVER ASSY CARB MAINT	汽化器保養蓋	1	
		81260-LLF5-900	0	BOX ASSY LUGGAGE	置物箱	1	
**		83500-LLF5-900	0	COVER SET R BODY	車體右邊蓋組	1	
**		83501-LLF5-900	0	MOLD R SIDE	右邊蓋嵌條	1	
		83503-KHD6-9000	0	COVER PROTR SEAT WIRE	座墊線保護蓋	1	
**		83600-LLF5-900	0	COVER SET L BODY	車體左邊蓋組	1	
**		83601-LLF5-900	0	MOLD L SIDE	左邊蓋嵌條	1	
		90106-KDU-9000	1	BOLT SPECIAL 8MM	螺絲 8MM	3	
		90111-187-0000	1	BOLT FLANGE 6*14	螺絲 6*14	2	
		90301-634-6700	0	NUT FLANGE 6MM	螺帽 6MM	2	
		90302-SA4-0040	1	SCREW TAPPING 4*14	螺釘 4*14	2	
		90305-GK8-0010	0	NUT CLIP 6MM	螺帽 6MM	1	
		90380-GS7-0010	0	SCREW SPECIAL 6*16	螺絲 6*16	1	
		90381-GS7-0010	0	SCREW SPECIAL 6*17	特殊螺絲 6*17	1	
		90683-GR1-004	4	CLIP BODY COVER	邊蓋夾	2	
		93891-05016-07	0	SCREW WASHER 5*16	螺絲 5*16	2	
		93903-34380	0	SCREW TAPPING 4*12	螺釘 4*12	4	

F12

F12

Body Cover • Luggage Box

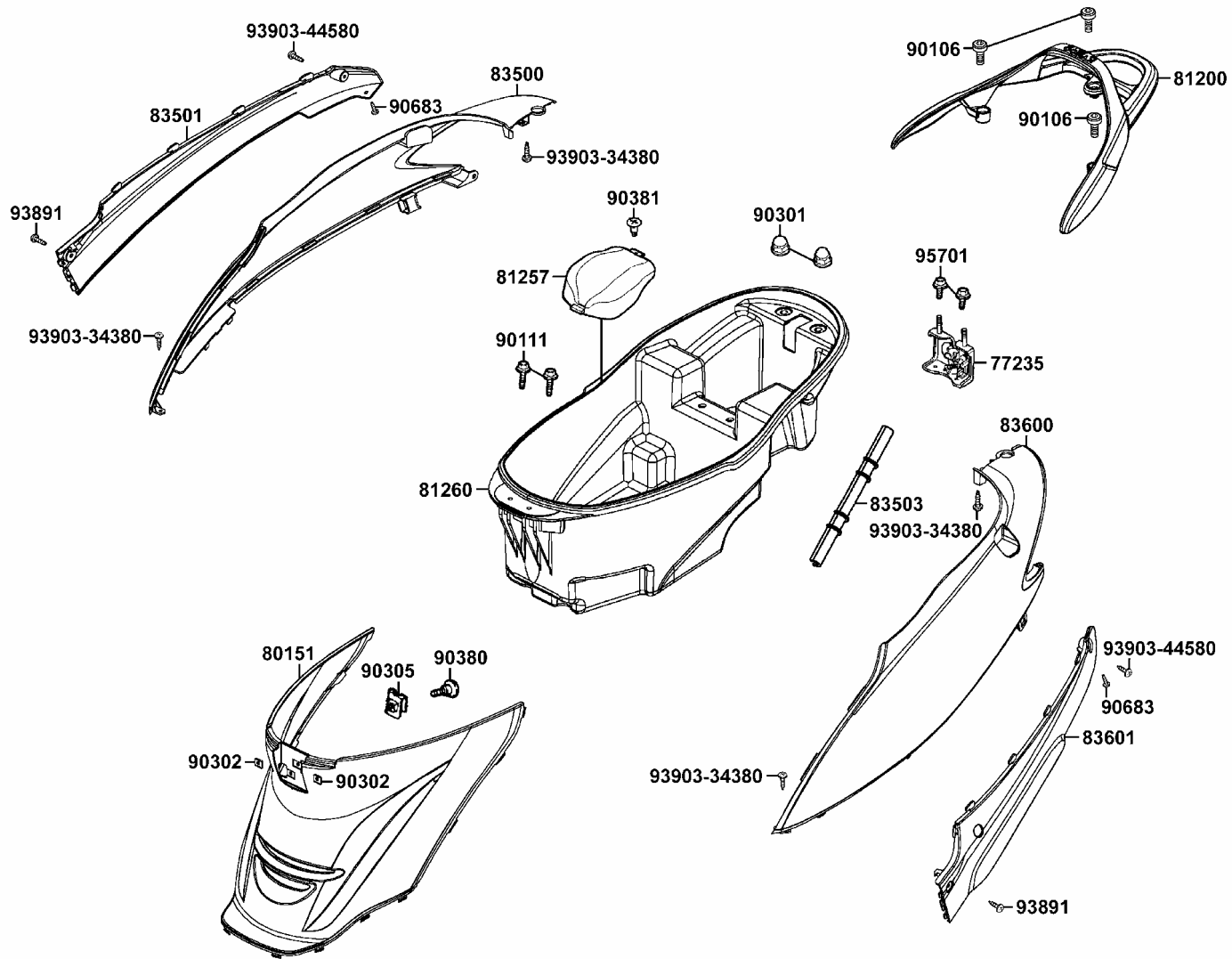

販賣記號 Sales mark	項目 Ref no	零件號碼 Part no	版數 Ver	英文名稱 Description	中文名稱 Chinese	需要用量 Regd no	建議售價 Ref Price
		93903-44580	0	SCREW TAPPING 4*20	螺釘 4*20	2	
		95701-06012-08	0	BOLT FLANGE 6*12	螺絲 6*12	2	

F12

F13

Air Cleaner

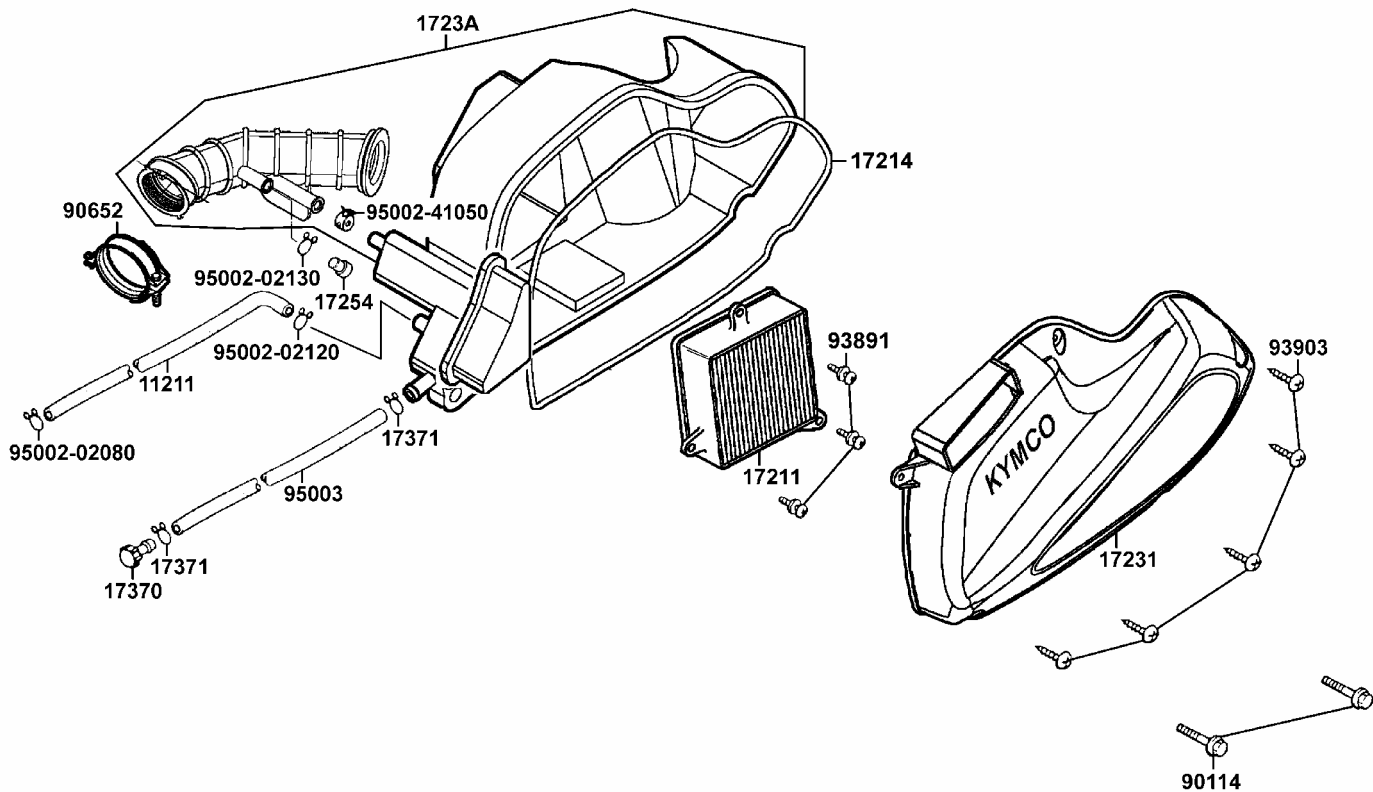

販賣記號 Sales mark	項目 Ref no	零件號碼 Part no	版數 Ver	英文名稱 Description	中文名稱 Chinese	需要用量 Regd no	建議售價 Ref Price
		11211-KDU-9000	0	TUBE BRTHER	通氣管	1	
		17211-KEC6-9000	3	ELEMENT COMP AIR/C	空氣濾清器	1	
		17214-KEC6-9000	0	SEAL AIR/C COVER	空氣濾清器箱蓋油封	1	
		17231-LLF5-900	2	COVER AIR/C	空氣濾清器蓋	1	
		1723A-LAC7-900	0	CASE ASSY AIR/C	空氣濾清器箱組	1	
		17254-KCA-P000	0	PLUG AIR/C CONN TUBE	管塞	1	
		17370-419-7010	0	PLUG BREATHER TUBE	管塞	1	
		17371-174-6700	0	CLIP BREATHER TUBE	管夾	2	
		90114-GM4-0110	1	BOLT FLANGE SH 6*28	螺絲 6*28	2	
		90652-GY6-9010	0	BAND 49 AIR/C CONNECTING TUBE	連接管固定帶	1	
		93891-05016-08	0	SCREW WASHER 5*16	螺絲 5*16	3	
		93903-25480	0	SCREW TAPPING 5*20	螺釘 5*20	5	
		95002-02080	0	CLIP B8 TUBE	管夾	1	
		95002-02120	0	CLIP B12 TUBE	空氣濾清器管夾	1	
		95002-02130	0	CLIP B12.5 TUBE	管夾	1	
		95002-41050-00	0	CLIP D10.5 TUBE	管夾	1	
		95003-23024-60	0	V TUBE 8*12*240	通氣管 8*12*240	1	

F13

F14

Exhaust Muffler

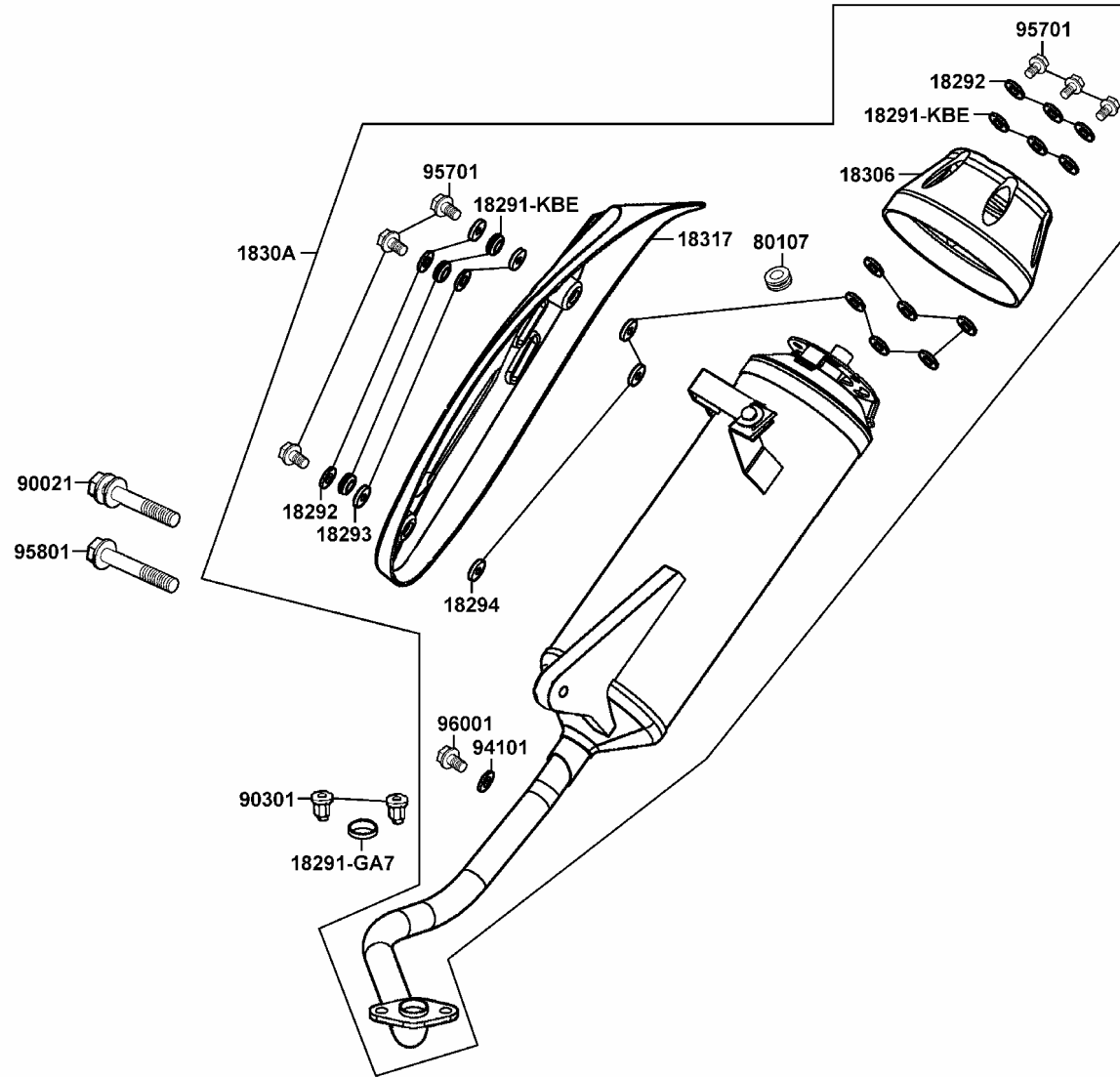

販賣記號 Sales mark	項目 Ref no	零件號碼 Part no	版數 Ver	英文名稱 Description	中文名稱 Chinese	需要用量 Regd no	建議售價 Ref Price
		18291-GA7-0010	0	GASKET EXH PIPE	排氣管墊圈	1	
		18291-KBE-9000	0	COLLAR	套筒	6	
		18292-KBE-9000	0	PACKING PROTECTOR	墊片	6	
		18293-KBE-9000	0	RUBBER PACKING PROTECTOR	橡皮	3	
		18294-KBE-9000	0	PACKING PROTECTOR	墊片	9	
		18306-LAC7-900	1	TAIL CAP MUFFLER	排氣管尾蓋	1	
		1830A-LAC7-B20	0	MUFFLER ASSY EXH	排氣管組	1	
		18317-LAC7-B20	0	PROTECTOR MUFFLER	排氣管護蓋	1	
		80107-KLH-9000	0	RUBBER A RR FENDER	後土除橡皮	1	
		90021-GY6-9000	0	BOLT WASHER COMP 8*42	螺絲 8*42	1	
		90301-GY6-9010	1	NUT CAP 8MM	圓螺帽 8MM	2	
		94101-06700	0	WASHER PLAIN 6MM	華司 6MM	1	
		95701-06022-02	0	BOLT FLANGE 6*22	螺絲 6*22	6	
		95801-08042-07	0	BOLT FLANGE 8*42	螺絲 8*42	1	
		96001-06008-07	0	BOLT FLANGE SH 6*8	螺絲 6*8	1	

F14

F15

Stand • Kick Starter Arm

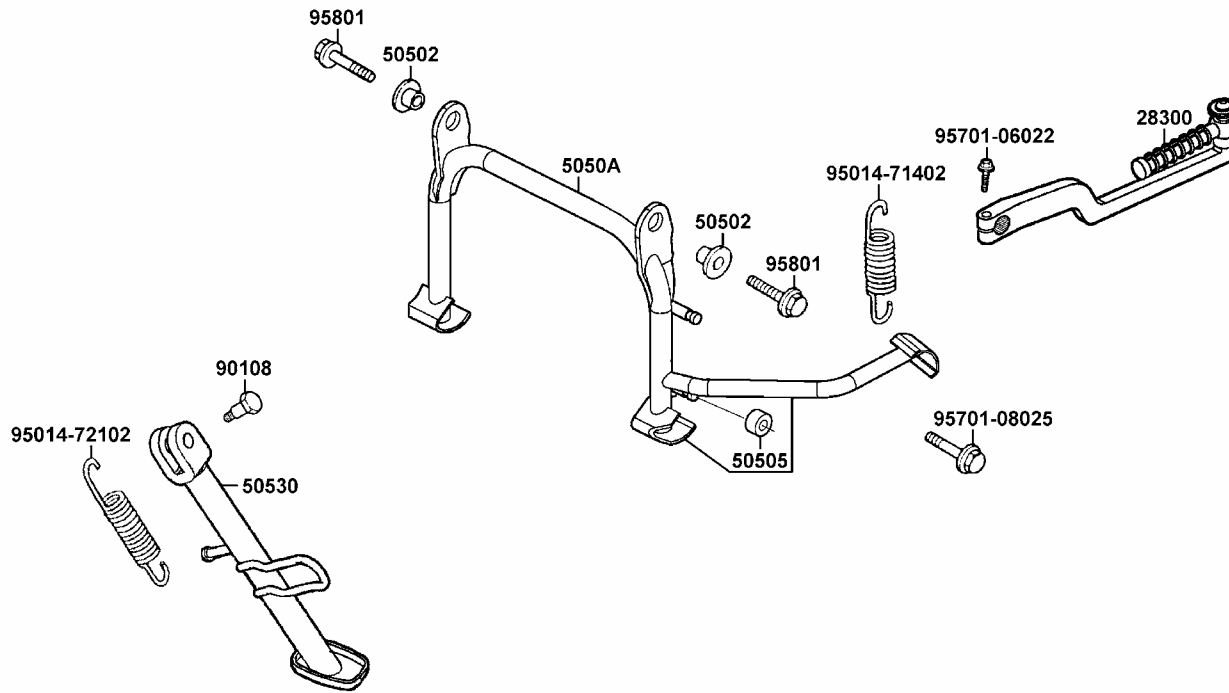

販賣記號 Sales mark	項目 Ref no	零件號碼 Part no	版數 Ver	英文名稱 Description	中文名稱 Chinese	需要用量 Regd no	建議售價 Ref Price
		28300-KBN-901	3	ARM ASSY KICK STARTER	起動踏桿組	1	
		50502-GY6-9010	0	COLLAR MAIN STAND	主腳架套環	2	
		50505-KKD7-9000	0	STOPPER RUBBER	主腳架停止橡皮	1	
		5050A-LLF5-900	0	STAND ASSY MAIN	主腳架	1	
		50530-LLF5-900	0	SIDE STAND COMP	側腳架	1	
		90108-KDU-9000	1	SCREW SIDE STAND PIVOT	側腳架螺絲	1	
		95014-71402	0	SPG D MAIN STAND	主腳架彈簧	1	
		95014-72102-M1	0	SPG B1 SIDE STAND	側腳架彈簧	1	
		95701-06022-07	0	BOLT FLANGE 6*22	螺絲 6*22	1	
		95701-08025-08	0	BOLT FLANGE 8*25	螺絲 8*25	1	
		95801-10025-08	0	BOLT FLANGE 10*25	螺絲 10*25	2	

F15

F16 Rear Cushion

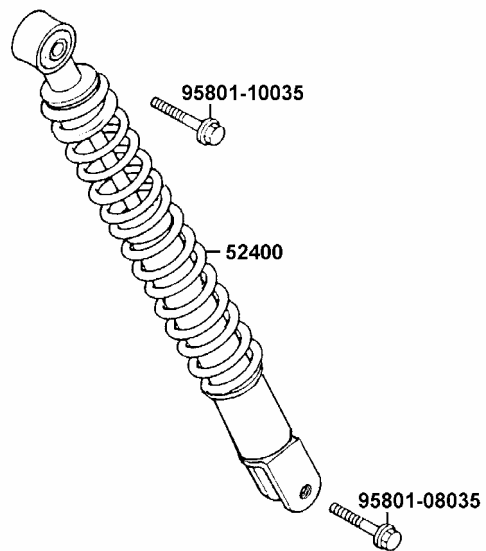

販賣記號 Sales mark	項目 Ref no	零件號碼 Part no	版數 Ver	英文名稱 Description	中文名稱 Chinese	需要用量 Regd no	建議售價 Ref Price
**		52400-KEC6-900	3	CUSHION ASSY RR	後避震器	1	
		95801-08035-08	0	BOLT FLANGE 8*35	螺絲 8*35	1	
		95801-10035-08	0	BOLT FLANGE 10*35	螺絲 10*35	1	

F16

F17

Front Winker

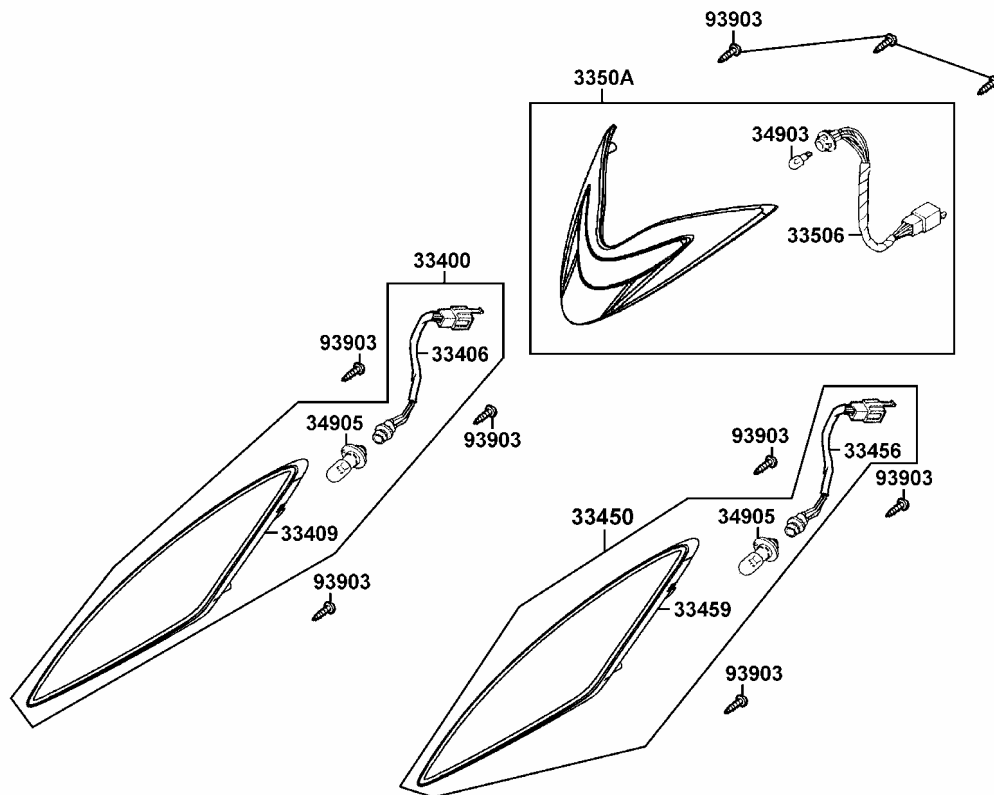

販賣記號 Sales mark	項目 Ref no	零件號碼 Part no	版數 Ver	英文名稱 Description	中文名稱 Chinese	需要用量 Regd no	建議售價 Ref Price
		33400-LAC7-900	1	WINKER ASSY R FR	右前方向燈組	1	
		33409-LAC7-900	0	BASE COMP R FR WINKER	右前方向燈座	1	
		33406-LAC7-900	0	SOCKET COMP	右前方向燈配線	1	
		33450-LAC7-900	1	WINKER ASSY L FR	左前方向燈組	1	
		33459-LAC7-900	0	BASE COMP L FR WINKER	左前方向燈座	1	
		33456-LAC7-900	0	SOCKET COMP	左前方向燈配線	1	
		33506-LAC7-900	0	SOCKET COMP FR POSITION	位置燈配線	1	
		3350A-LAC7-900	2	LIGHT SET FR POSITION	前位置燈組	1	
		34903-KLA-9000	0	BULB POSITION	燈泡	1	
		34905-KCM-9000	0	BULB WINKER	燈泡	2	
		93903-34380	0	SCREW TAPPING 4*12	螺釘 4*12	9	

F17

F18 Tail Light

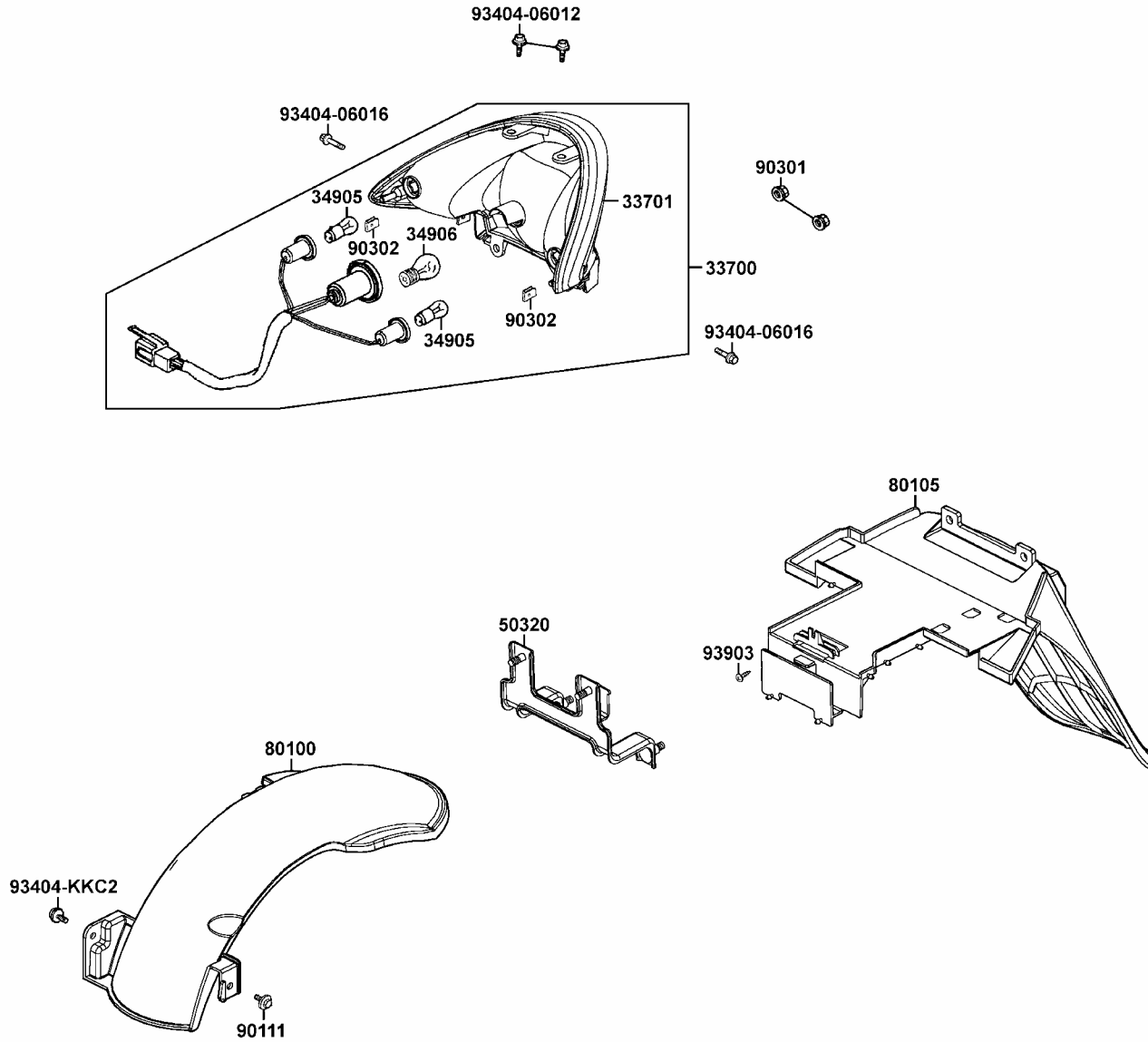

販賣記號 Sales mark	項目 Ref no	零件號碼 Part no	版數 Ver	英文名稱 Description	中文名稱 Chinese	需要用量 Regd no	建議售價 Ref Price
		33700-LAC7-900	0	LIGHT SET RR COMB	後燈組	1	
		33701-LLF5-900	0	LENS COMP TAIL LIGHT	後燈殼	1	
		34905-KCM-9000	0	BUL WINKER	方向燈泡	2	
		34906-268-6000	0	BULB TAIL LIGHT	後燈泡	1	
		50320-LLF5-900	0	STAY RR FENDER	後燈支桿	1	
		80100-LLF5-900	4	FENDER RR TIRE	下後土除	1	
		80105-LAC7-900	0	FENDER RR	後土除	1	
		90111-187-0000	1	BOLT FLANGE 6MM	螺絲 6*14	1	
		90301-634-6700	0	NUT FLANGE 6MM	螺帽 6MM	2	
		90302-SA4-0040	1	NUT SPRING 4MM	螺帽夾 4MM	2	
		93404-06012-08	0	BOLT WASHER 6*12	螺絲 6*12	2	
		93404-06016-08	0	BOLT WASHER 6*16	螺絲 6*16	2	
		93404-KKC2-900	0	BOLT-WASH 6*16	螺絲 6*16	1	
		93903-GY6-9000	0	SCREW TAPPING 4*14	螺釘 4*14	1	

F18

販賣記號 Sales mark	項目 Ref no	零件號碼 Part no	版數 Ver	英文名稱 Description	中文名稱 Chinese	需要用量 Regd no	建議售價 Ref Price
		30400-KHC4-9000	0	UNIT COMP CDI	C. D. I. 組	1	
		3051A-LLF5-800	2	COIL ASSY IGN	點火線圈	1	
		30700-LLF5-900	2	CAP ASSY NOISE SUPPRESSOR	火星塞蓋	1	
		31600-KDU-9000	0	REG REC COMP	整流器	1	
		32100-LAC7-B20	0	HARNESS WIRE	主配線	1	
		32120-155-0010	0	CASE FUSE	保險絲盒	1	
		32411-LLF5-900	0	CABLE BAT	電瓶導線	1	
		35101-KHC4-3050	5	SW COMB & LOCK	主開關	1	
		35101-KHC4-3050-M2	0	SW COMB & LOCK	主開關	1	
		35102-KHC4-9000	2	COLLAR MAIN SW	主開關套筒	1	
		35102-KHC4-9000-M2	0	COLLAR MAIN SW	主開關套筒	1	
		35400-LAC7-B20	0	RESISTOR COMP	電阻器組	1	
		35850-KHB4-9000-M1	0	SET START MAG	起動開關組	1	
		38110-KHB4-E000-M1	0	HORN COMP	喇叭	1	
		38205-115-0010	0	CASE FUSE	保險絲盒	1	
		38300-KCE-9000	1	RELAY ASSY WINKER	方向燈繼電器	1	
		38306-292-C110	0	SUSPENSION WINKER RELAY	方向燈繼電暫停器	1	
		77240-LLF5-900	1	CABLE COMP SEAT LOCK	座墊導線	1	
		90112-KDR-9000	0	BOLT FLANGE 5*22	螺絲 5*22	1	
		94050-06080	0	NUT FLANGE 6MM	特殊螺帽 6MM	3	

F19

F19

Wire Harness

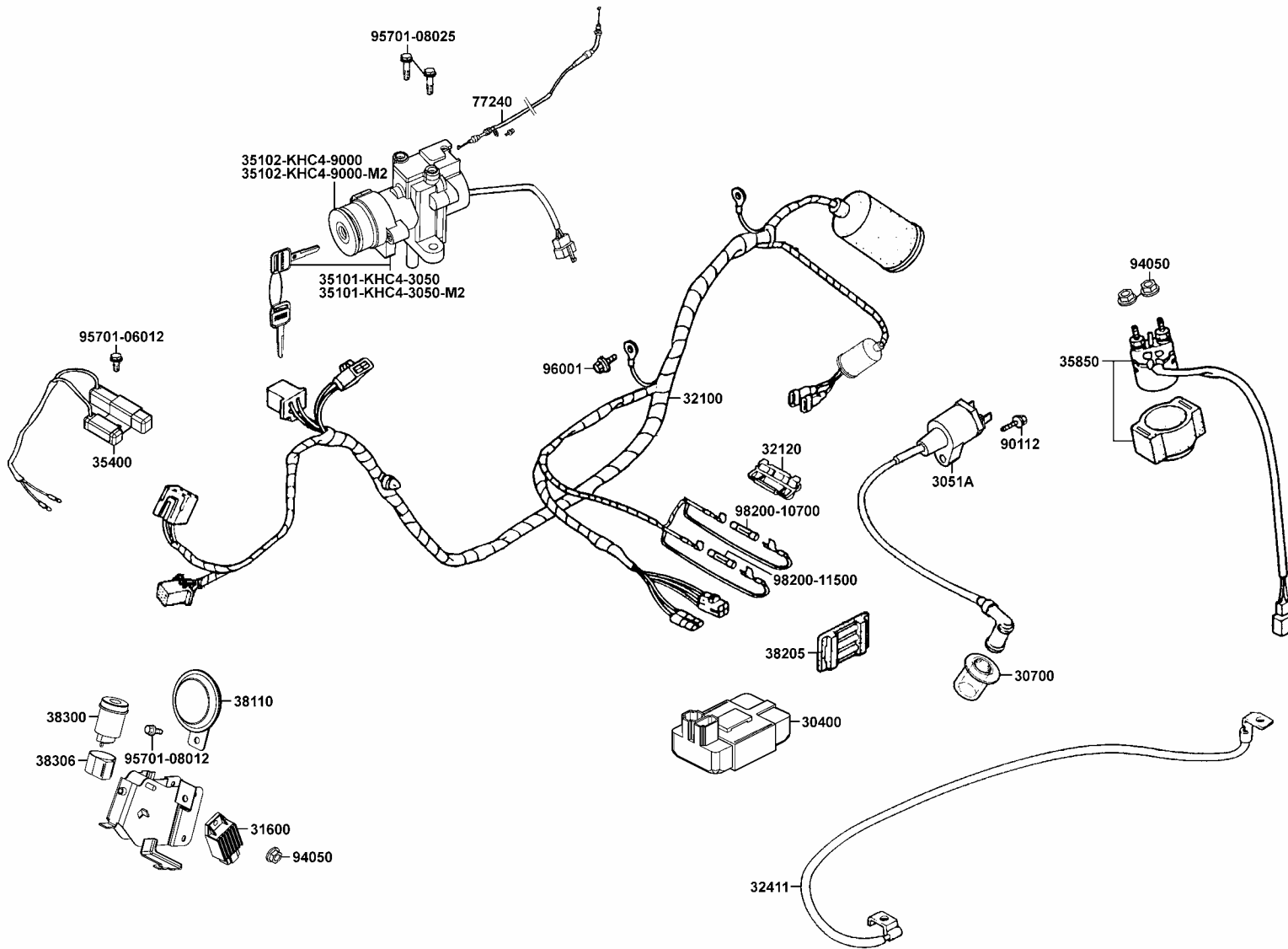

販賣記號 Sales mark	項目 Ref no	零件號碼 Part no	版數 Ver	英文名稱 Description	中文名稱 Chinese	需要用量 Regd no	建議售價 Ref Price
		95701-06012-08	0	BOLT FLANGE 6*12	螺絲 6*12	1	
		95701-08012-08	0	BOLT FLANGE 8*12	螺絲 8*12	1	
		95701-08025-08	0	BOLT FLANGE 8*25	螺絲 8*25	2	
		96001-06012-08	0	BOLT FLANGE SH 6*12	螺絲 6*12	1	
		98200-10700	0	FUSE 7A	保險絲 7A	1	
		98200-11500	0	FUSE 15A	保險絲 15A	1	

F19

F20

Frame Body

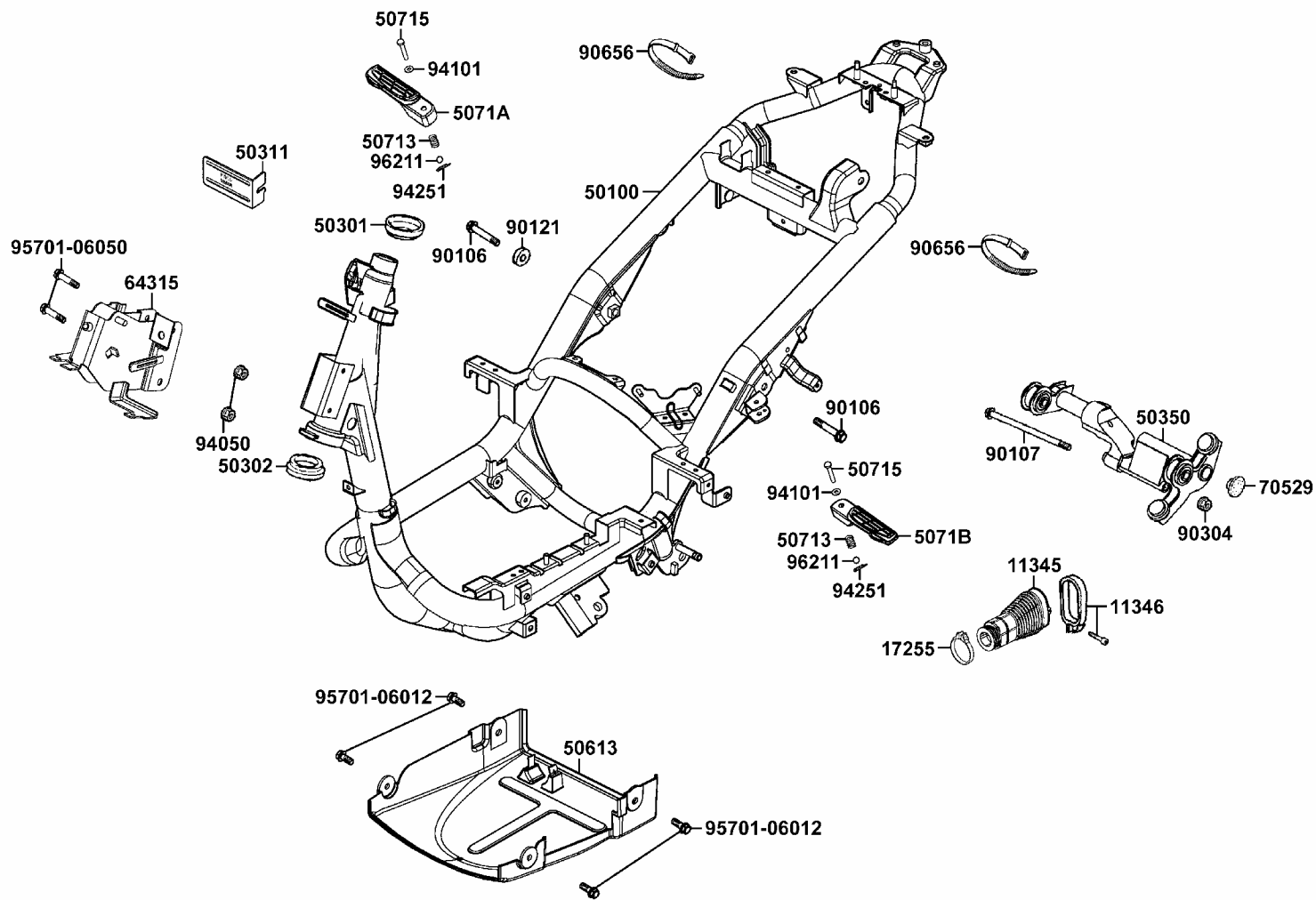

販賣記號 Sales mark	項目 Ref no	零件號碼 Part no	版數 Ver	英文名稱 Description	中文名稱 Chinese	需要用量 Regd no	建議售價 Ref Price
		11345-LLF5-900	0	DUCT L COVER	冷卻導管	1	
		11346-GY6-9010	0	BAND L COVER DUCT	導管束帶	1	
		17255-098-001	0	BAND AIR/C CONN TUBE	連接管夾	1	
		50100-LAC7-B20	0	BODY COMP FRAME	車體	1	
		50301-KN7-6710	2	RACE UP STRG BALL	上珠碗	1	
		50302-268-0110	0	RACE (STRG BOT) BALL	下珠碗	1	
		50311-KKC8-9000	0	STAY BURGULAR ALARM	警報器支架	1	
		50350-LLF5-900	0	ENG HANGER ASSY	引擎吊架	1	
		50613-LLF5-900	0	COVER UNDER	電瓶底蓋	1	
		50713-KEB7-9000	0	SPRING	彈簧	2	
		50715-KEB7-9000	0	PIN RR STEP	桿銷	2	
		5071A-LLF5-900	0	BAR R STEP ASSY	右踏板	1	
		5071B-LLF5-900	0	BAR L STEP ASSY	左踏板	1	
		64315-LAC7-900	0	STAY FR COVER	前蓋支架	1	
		70529-KDU-9000	0	GROM B SIDE PNL	橡皮塞	1	
		90106-GY6-9010	0	BOLT FLANGE 10*55	螺絲 10*55	2	
		90107-KDU-9000	0	BOLT FLANGE 10*188	螺絲 10*188	1	
		90121-GY6-9010	0	COLLAR DISTANCE	套筒	1	
		90304-GW0-9020-M2	0	NUT U FLANGE 10MM	螺帽 10MM	1	
		90656-KDU-9000	0	BAND HARNESS WIRE	配線束帶	2	

F20

F20

Frame Body

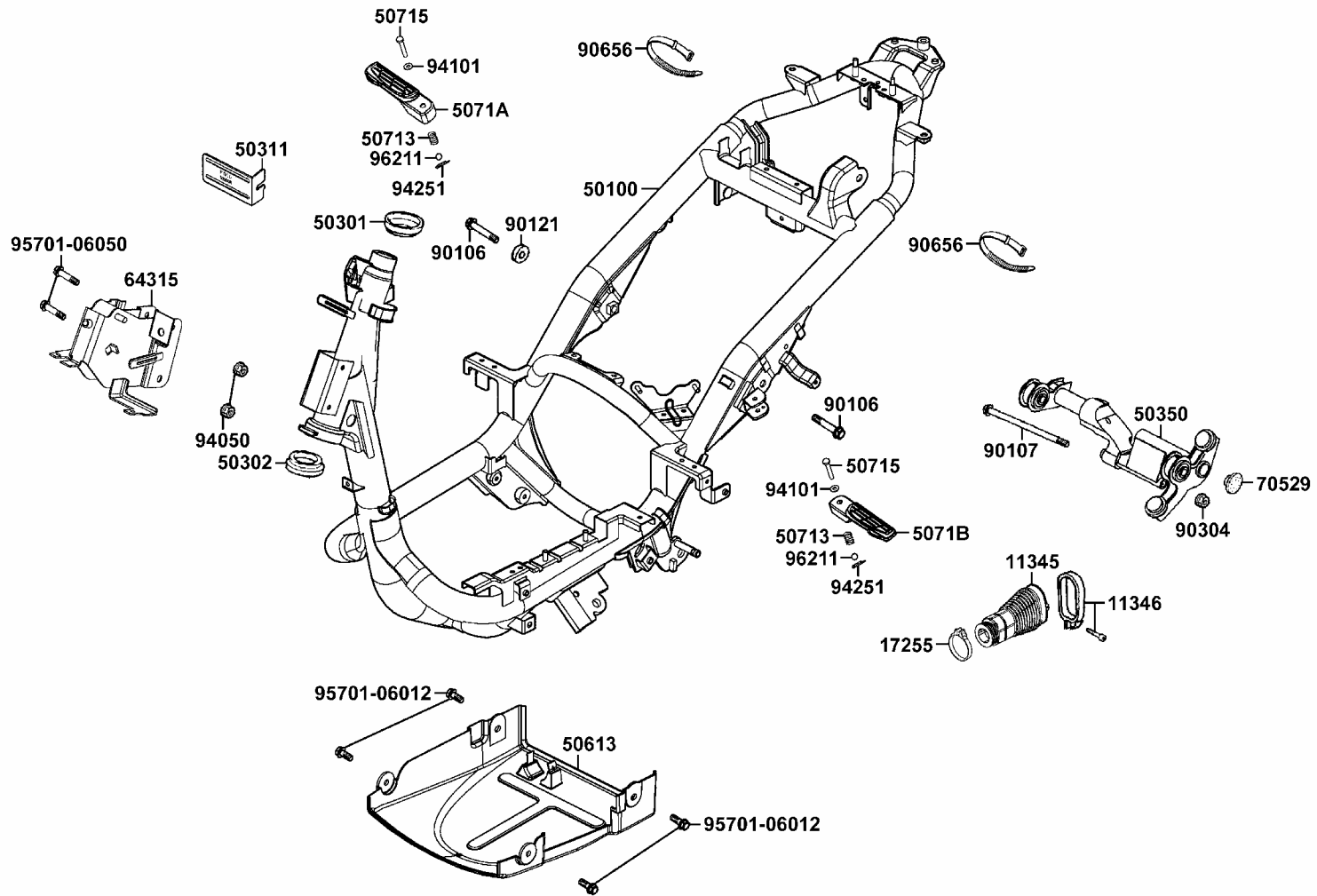

販賣記號 Sales mark	項目 Ref no	零件號碼 Part no	版數 Ver	英文名稱 Description	中文名稱 Chinese	需要用量 Regd no	建議售價 Ref Price
		94050-06080	0	NUT FLANGE 6MM	螺帽 6MM	2	
		94101-06800	0	WASHER PLAIN 6MM	華司 6MM	2	
		94251-08400	0	PIN LOCK 8MM	插銷 8MM	2	
		95701-06012-08	0	BOLT FLANGE 6*12	螺絲 6*12	4	
		95701-06050-08	0	BOLT FLANGE 6*50	螺絲 6*50	2	
		96211-08000	0	BALL STEEL 8	鋼珠	2	

F20

F21 Canister

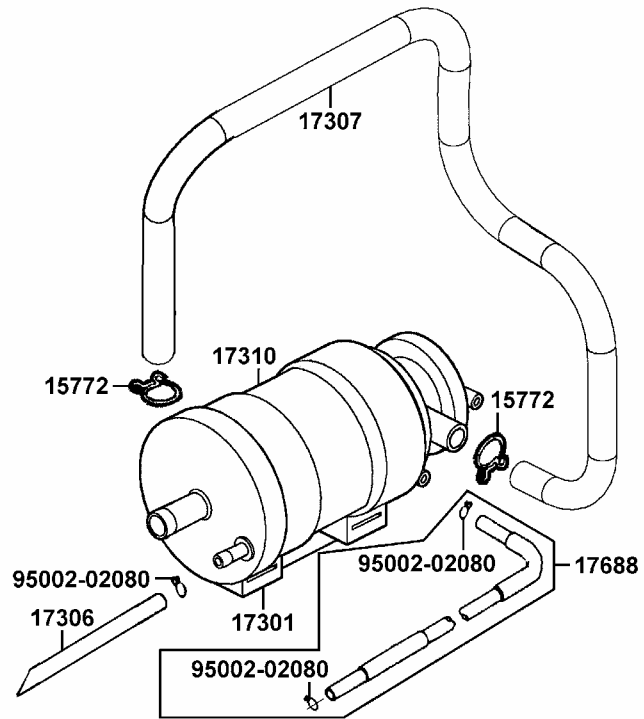

販賣記號 Sales mark	項目 Ref no	零件號碼 Part no	版數 Ver	英文名稱 Description	中文名稱 Chinese	需要用量 Regd no	建議售價 Ref Price
		15772-500-0130	1	CLIP BREATHER PIPE	通氣管夾	2	
		17301-KBN-9600	0	RUBBER CANISTER MOUNT	活性碳罐懸掛橡皮	2	
		17306-KBY-8200	0	TUBE ASSY DRAIN	通氣管	1	
		17307-LLF5-900	0	TUBE ASSY CANISTER-AIR/C	通氣管	1	
		17310-GY6-9600-M2	5	CANISTER COMP	活性碳罐	1	
		17688-LLF5-900	0	TUBE ASSY CANISTER-FUEL	通氣管	1	
		95002-02080	0	CLIP B8 TUBE	管夾	3	

F21

F22

Air Cleaner Two

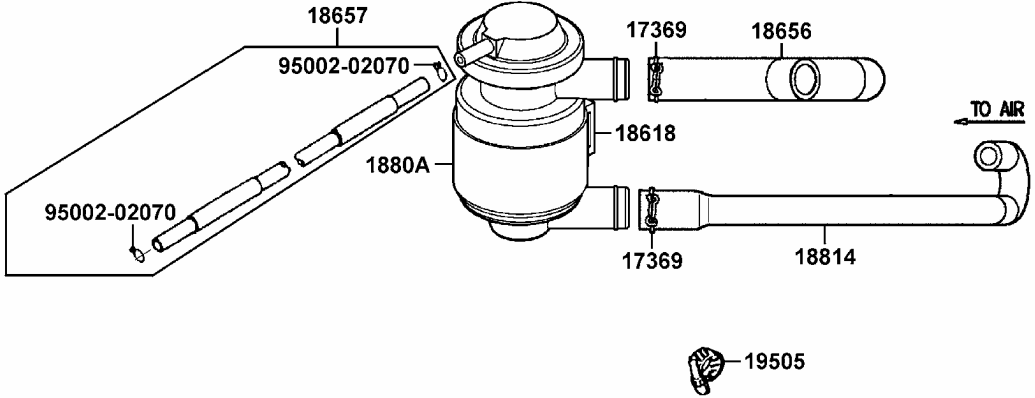

販賣記號 Sales mark	項目 Ref no	零件號碼 Part no	版數 Ver	英文名稱 Description	中文名稱 Chinese	需要用量 Regd no	建議售價 Ref Price
		17369-KB4-6700	1	CLIP BREATHER TUBE	通氣管夾	2	
		18618-LLF5-900	0	RUBBER AI CLEANER MOUNT	橡皮	1	
		18656-LLF5-900	0	DUCT AICV-REED VALVE	通氣管	1	
		18657-KHB4-9000	0	TUBE ASSY AICV-INLET PIPE	通氣管	1	
		1880A-LLF5-90A	0	AI/C-AICV ASSY	空氣噴射控制閥	1	
		18814-LLF5-900	0	DUCT AIR-AICV	通氣管	1	
		19505-GY6-9400	2	CLAMP A WATER HOSE	水管夾	1	
		95002-02070	0	CLIP B7 TUBE	管夾	2	

F22

F23

Separated Parts Of Fr Fork

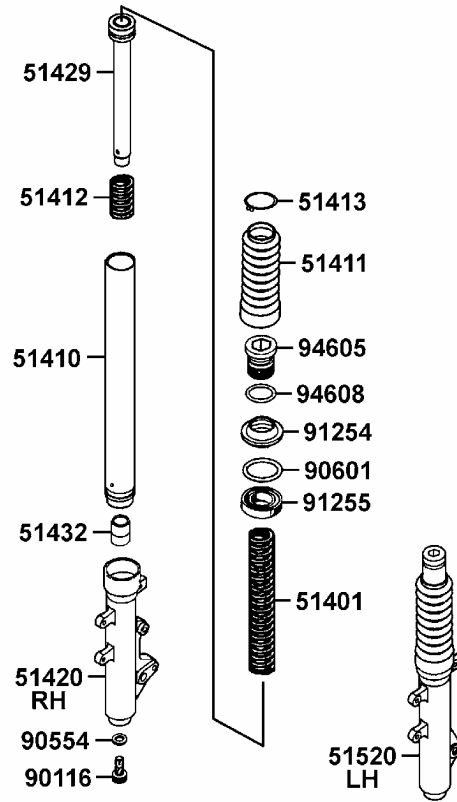

販賣記號 Sales mark	項目 Ref no	零件號碼 Part no	版數 Ver	英文名稱 Description	中文名稱 Chinese	需要用量 Regd no	建議售價 Ref Price
		51401-KHD6-800	0	SPRING FR CUSHION	彈簧	2	
		51410-KEC6-800	0	FORK PIPE COMP	前避震器管	2	
		51411-KBE-E000	0	BOOT	護套	2	
		51412-KCE-900	0	REBOUND SPRING	回位彈簧	2	
		51413-KBE-E000	0	BOOT BAND	護套夾	2	
		51420-KDU-900	0	BOTTOM CASE R	右前避震器底管	1	
		51429-KHD6-900	0	PIPE SEAT COMP	避震管座	2	
		51432-KM7-9110	0	OIL LOCK PIECE	止油接頭	2	
		51520-KDU-900	0	BOTTOM CASE L	左前避震器底管	1	
		90116-383-7220-M1	0	BOLT SOCKET 8*27	內六角螺絲 8*27	2	
		90554-283-0010	0	SPECAIL WASHER 8MM	華司 8MM	2	
		90601-354-0010	0	RING OIL SEAL STOPPER	油封止位環	2	
		91254-KC5-0030	0	DUST SEAL	防塵封	2	
		91255-446-0140	0	OIL SEAL	前避震器油封	2	
		94605-KDU-900	0	FORK BOLT	螺絲	2	
		94608-30000	0	O-RING	O環	2	

F23

<ul style="list-style-type: none"> <input type="checkbox"/> 請緊安全帶行駛。 <input type="checkbox"/> 行駛時，請勿超速法定速度。 <input type="checkbox"/> 因排氣管溫度很高，停車時請停車於他人不易接觸之場所。 <input type="checkbox"/> 為了駕駛安全及性能維護，請勿任意違法改裝。 	<ul style="list-style-type: none"> <input type="checkbox"/> 請確實作好定期保養工作及行車前之安全檢查。 <p style="text-align: center;"> 行車重要事項 引擎性能 輪胎 機油量 燃油 喇叭 儀表板 </p>
--	--

87560

◎ 敬請詳閱駕駛手冊，確保行車安全。 OYE-900

注 意

在引擎發動前，請先將側支架扳起，以策安全。

87541

注 意

輪胎最大載重：前輪 2.5kg/cm ²	後輪 2.5kg/cm ²
(一人騎乘時)：前輪 1.5kg/cm ²	後輪 1.75kg/cm ²
(二人騎乘時)：前輪 1.5kg/cm ²	後輪 2.0kg/cm ²
輪胎尺寸：前輪 100/90-10 55J	後輪 100/90-10 55J

總物限重：行李箱	1.5kg
前置置物架	3kg
座墊下置物箱	10kg
後置物架	5kg

87505

GV9-300

注 意

後側蓋與引擎之間，請勿放入任何物品，以免妨礙行駛。

87542

GM9-300

販賣記號 Sales mark	項目 Ref no	零件號碼 Part no	版數 Ver	英文名稱 Description	中文名稱 Chinese	需要用量 Regd no	建議售價 Ref Price
**		87505-KDU-E00	0	LABEL TIRE	標籤	1	
**		87541-GR1-E00	0	CAUTION SIDE STAND	標籤	1	
**		87542-GR1-E00	1	MARK MAINT CAUTION	標誌	1	
**		87560-GY6-E00	3	MARK DRIVE CAUTION	標誌	1	

F24

F25

Emblem • Stripe

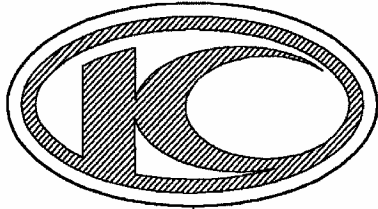

86102

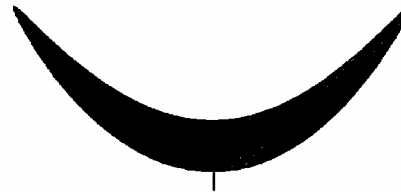

86408

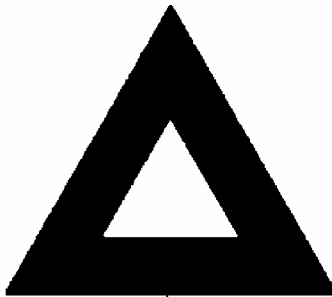

86409



86201

販賣記號 Sales mark	項目 Ref no	零件號碼 Part no	版數 Ver	英文名稱 Description	中文名稱 Chinese	需要用量 Regd no	建議售價 Ref Price
**		86102-KKC4-900	1	EMB K-LOGO 28.5MM	標誌	1	
**		86408-LAC7-B20	0	STRIPE FR FENDER	前土除貼紙	1	
**		86409-KHC4-B20	0	STRIPE RR FENDER	後土除貼紙	1	
**		86201-LAC7-B20	0	STRIPE BODY COVER	車體邊蓋貼紙	2	

F25



零件號碼索引
PARTS NO. INDEX

零件號碼索引

PART NO. INDEX

零件號碼 PART NO.	版數 VERSION	頁次 PAGE	零件號碼 PART NO.	版數 VERSION	頁次 PAGE	零件號碼 PART NO.	版數 VERSION	頁次 PAGE
11000			13000			15426-GE1-9200	0	P-25
11100-KDU-3050	4	P-15	13000-KDU-9000	5	P-23	1565A-KDU-9000	0	P-25
11102-187-0030	3	P-15	13011-KFA9-9000-M2	2	P-23	15711-KDU-9000	0	P-31
11192-KDU-9000	0	P-15	13101-KFA9-9000	3	P-23	15772-500-0130	1	P-103
11200-KDU-3150	3	P-15	13111-384-0010	1	P-23			
11203-GC7-3010	2	P-15				16000		
11203-KDU-9000	0	P-39				16001-KEC3-900	0	P-41
11211-KDU-9000	0	P-83	14000			16008-KEC3-800	1	P-41
1122A-KDU-900	4	P-15	14100-KFA9-2200	0	P-19	16019-KDU-900	0	P-41
11331-KDU-C00	1	P-25	14401-KDU-9000	0	P-23	16035-LLF5-900	0	P-41
11341-LLF5-900	0	P-15	14431-KDU-9000	0	P-19	16051-KEC3-900	0	P-41
11345-LLF5-900	0	P-99	14450-GY6-9000	0	P-19	16053-KEC3-900	0	P-41
11346-GY6-9010	0	P-99	14452-GY6-9000	0	P-19	16056-KEC3-800	1	P-41
11381-KDU-9000	3	P-15	14510-KDU-C000	0	P-23	16068-KEC3-900	0	P-41
11383-KDU-9000	0	P-15	14520-GY6-90A	1	P-23	16069-KEC3-900	0	P-41
11384-KDU-9000	0	P-15	14523-GY6-9000	0	P-23	16070-KEC3-900	0	P-41
11386-GY6-9000	0	P-35	14531-GR0-0000	1	P-23	16073-KKC8-500	0	P-41
11394-KDU-9000	0	P-25	14610-KDU-C000	0	P-23	16074-KEC3-900	0	P-41
11395-KDU-9000	0	P-15	14711-KDU-9000	0	P-19	16079-KEC3-900	0	P-41
			14721-KDU-9000	0	P-19	16087-KEC3-9000	0	P-41
12000			14751-KJ9-0030	1	P-19	16088-KEC3-900	0	P-41
12100-KFA9-C000	0	P-23	14761-KJ9-0030	1	P-19	16093-KEC3-9000	0	P-41
12191-GY6-9010	1	P-23	14771-GB4-6800	2	P-19	16095-KEC3-900	0	P-41
12200-KDU-C00	6	P-19	14775-MA6-0000	0	P-19	16100-LAC7-B20	0	P-41
12209-GB4-6820-M1	0	P-19	14781-MA6-0000-M1	0	P-19	16110-KEC3-900	0	P-41
12211-KDU-900	1	P-19				16111-KEC3-900	0	P-41
12251-GY6-90A	1	P-19	15000			16114-KEC3-900	0	P-43
12310-KDU-C000	1	P-19	15100-KDU-9000	0	P-31	16116-KEC3-900	0	P-43
12361-GY6-9010	0	P-25	15133-GY6-9010	0	P-31	16117-KEC3-900	0	P-43
12391-GY6-9410	0	P-19	15141-GY6-9020-M2	0	P-31	16122-KEC3-900	0	P-43
			15421-107-0000	1	P-25	16124-KEC3-900	0	P-43
						16131-KEC3-900	0	P-43
						16132-KEC3-900	0	P-43

零 件 號 碼 索 引

PART NO. INDEX

零 件 號 碼 PART NO.	版 數 VERSION	頁 次 PAGE	零 件 號 碼 PART NO.	版 數 VERSION	頁 次 PAGE	零 件 號 碼 PART NO.	版 數 VERSION	頁 次 PAGE
16133-KEC3-900	0	P-43	17369-KB4-6700	1	P-105	1880A-LLF5-90A	0	P-105
16134-KEC3-900	0	P-43	17369-KHC4-9000	0	P-73	18814-LLF5-900	0	P-105
16138-KEC3-900	0	P-43	17370-419-7010	0	P-83			
16140-KEC3-900	0	P-43	17371-174-6700	0	P-83			
16142-KEC3-900	1	P-43	17500-KHE2-900	4	P-73	19000		
16150-KEC3-900	0	P-43	17502-LLF5-900	0	P-73			
16154-KEC3-900	0	P-43	17504-LAC7-B20	0	P-73	19411-KCB-9000	0	P-73
16157-KEC3-900	0	P-43	17520-LAC7-90A	0	P-73	19505-GY6-9400	2	P-105
16163-KEC3-900	0	P-43	17520-LAC7-90B	0	P-73	19510-GY6-9010	2	P-35
16165-KEC3-900	0	P-43	17550-KHC4-9000	0	P-73	1961A-KDU-E100	0	P-35
16167-KEC3-900	0	P-43	17620-KHC5-E000-IT	0	P-73	19625-KDU-9100	0	P-21
16170-KEC3-900	0	P-43	17620-KHC5-E000-IT-M2	1	P-73	19626-KDU-9000	0	P-35
16179-KEC3-900	0	P-43	17623-KHC4-9000	6	P-73	1962A-KDU-9000	0	P-35
16180-KEC3-900	0	P-45	17688-LLF5-900	0	P-103	19632-GY6-9010	1	P-35
16181-KEC3-900	0	P-45	17689-LAC7-B20	0	P-73	19633-GY6-9010	0	P-35
16201-GY6-9010	0	P-19	1768A-LLF5-900	0	P-73	19636-KDU-C00	0	P-35
16211-GY6-9010	0	P-19	1768B-LLF5-900	0	P-73	1963A-KDU-C000	0	P-35
16700-KHE2-900	5	P-73	1768C-LLF5-900	0	P-73			
1691A-KEC2-E000	0	P-73	1768D-LLF5-900	0	P-73			
			17910-LAC7-900	0	P-53	21000		
17000						21200-KDU-3050	5	P-39
			18000			21201-KDU-9000	0	P-39
17110-KDU-900	4	P-19				21395-KDU-9000	0	P-39
17211-KEC6-9000	3	P-83	18291-GA7-0010	0	P-85			
17214-KEC6-9000	0	P-83	18291-KBE-9000	0	P-85			
17231-LLF5-900	2	P-83	18292-KBE-9000	0	P-85	22000		
1723A-LAC7-900	0	P-83	18293-KBE-9000	0	P-85			
17254-KCA-P000	0	P-83	18294-KBE-9000	0	P-85	22101-GY6-9410	3	P-27
17255-098-001	0	P-99	18306-LAC7-900	1	P-85	22102-KDU-9000	0	P-27
17256-GY6-901	4	P-21	1830A-LAC7-B20	0	P-85	22105-GY6-2200	0	P-27
17301-KBN-9600	0	P-103	18317-LAC7-B20	0	P-85	22110-KDU-9000	1	P-27
17306-KBY-8200	0	P-103	18618-LLF5-900	0	P-105	22111-KDU-9000-H1	4	P-27
17307-LLF5-900	0	P-103	18656-LLF5-900	0	P-105	22112-GY6-9020-M1	0	P-27
17310-GY6-9600-M2	5	P-103	18657-KHB4-9000	0	P-105	22121-GY6-9200-M1	1	P-27

零 件 號 碼 索 引

PART NO. INDEX

零 件 號 碼 PART NO.	版 數 VERSION	頁 次 PAGE	零 件 號 碼 PART NO.	版 數 VERSION	頁 次 PAGE	零 件 號 碼 PART NO.	版 數 VERSION	頁 次 PAGE
22131-GY6-9010	3	P-27	28126-KDU-900	0	P-31			
22132-KN2-901	4	P-27	28211-KDU-9000	3	P-29	32100-LAC7-B20	0	P-95
22300-KEC6-9000	0	P-27	28223-KBN-9010	0	P-15	32106-KBN-9010	0	P-57
22350-GY6-9020-M1	0	P-27	28230-KBN-9010	0	P-15	32120-155-0010	0	P-95
22361-KN7-6710	0	P-27	28250-KCC-9000	0	P-15	32410-GY6-9010	1	P-31
22401-GY6-9020-M1	0	P-27	28253-GN2-6020-M1	0	P-15	32411-LLF5-900	0	P-95
22530-GY6-9420-M1	1	P-27	28255-GS6-0010	0	P-15	32412-LLF5-900	4	P-25
22804-GB2-0010	0	P-27	28281-GN2-6030-M1	1	P-15	32961-KDU-9000	0	P-25
			28300-KBN-901	3	P-87			
23000			30000			33000		
2301A-KEC6-9000	3	P-27				33105-LAC7-900	0	P-49
23100-KBF-9000-M1	0	P-27	30400-KHC4-9000	0	P-95	33120-LAC7-900	0	P-49
23200-GY6-9010	1	P-27	3051A-LLF5-800	2	P-95	33130-LAC7-900	0	P-49
23220-KBF-9000	0	P-27	30700-LLF5-900	2	P-95	33400-LAC7-900	1	P-91
23225-GC8-0040	0	P-27				33406-LAC7-900	0	P-91
23226-GC8-0040	0	P-29				33409-LAC7-900	0	P-91
23233-GW3-0110	0	P-29	31000			33450-LAC7-900	1	P-91
23237-GY6-9410	0	P-29				33456-LAC7-900	0	P-91
23238-GY6-9410	0	P-29	31110-KDU-9000-M1	4	P-35	33459-LAC7-900	0	P-91
23411-KDU-9000	0	P-39	31110-KDU-9000-M2	3	P-35	33506-LAC7-900	0	P-91
23420-KBF-9000	0	P-39	31110-KDU-9000-M3	1	P-35	3350A-LAC7-900	2	P-91
23431-KDU-9000	0	P-39	31120-KDU-9000-M1	2	P-35	33700-LAC7-900	0	P-93
23432-KBF-9000	0	P-39	31120-KDU-9000-M3	0	P-35	33701-LLF5-900	0	P-93
			31120-KDU-90B	2	P-35	33741-GY6-C300	1	P-59
			31210-GY6-2000	4	P-31			
28000			31500-GY6-9410-M1	2	P-77			
			31500-GY6-94B	5	P-77	34000		
28101-GY6-9010	0	P-31	3150A-LLF5-900	0	P-77			
28102-GY6-9010	0	P-31	3150B-LLF5-900	0	P-77	34901-KBY-9000	0	P-49
28110-GY6-901	1	P-31	31600-KDU-9000	0	P-95	34903-KLA-9000	0	P-91
28120-GY6-9600	4	P-31				34905-KCM-9000	0	P-91
28125-426-0010	0	P-31				34905-KCM-9000	0	P-93
28125-GY6-9600	2	P-31	32000			34906-268-6000	0	P-93

零件號碼索引

PART NO. INDEX

零件號碼 PART NO.	版數 VERSION	頁次 PAGE	零件號碼 PART NO.	版數 VERSION	頁次 PAGE	零件號碼 PART NO.	版數 VERSION	頁次 PAGE
34908-GA7-7010-M1	1	P-51				44311-KDU-9000	0	P-65
34908-LAB4-900	0	P-51	38000			44620-KLF-9300	1	P-65
34908-MB9-8710-M1	0	P-51				44650-KDU-305	1	P-65
			38110-KHB4-E000-M1	0	P-95	44710-KDU-90A	1	P-65
			38205-115-0010	0	P-95	44710-KDU-90B	1	P-65
35000			38300-KCE-9000	1	P-95	44800-KCE-9000	7	P-65
			38306-292-C110	0	P-95	44830-LAC7-900	0	P-51
35101-KHC4-3050	5	P-95	38773-PB9-0000	0	P-75	44831-KDU-9000	0	P-51
35101-KHC4-3050-M2	0	P-95	3877A-PB9-0000	1	P-75			
35102-KHC4-9000	2	P-95				45000		
35102-KHC4-9000-M2	0	P-95						
35106-KHC4-3050	0	P-53	42000					
35106-KHC4-3050-M2	0	P-53				45105-KCE-3050	1	P-65
35160-GY6-9000	2	P-53	42601-KDU-90D	0	P-69	45108-ML4-0060	2	P-65
35170-KBN-9100	1	P-53	42710-KDU-90A	1	P-69	45109-GE2-0060	0	P-65
35180-GY6-9000	2	P-53	42710-KDU-90B	1	P-69	45121-KDU-9000	1	P-65
35200-GY6-9100	0	P-53	42753-001-9000	0	P-69	45126-LAC7-900	0	P-57
35340-KBN-9000	0	P-57	42753-004-9000	0	P-65	45128-KFC9-9000	0	P-63
35340-KLF-9000	2	P-53				45131-166-0160	0	P-65
35400-LAC7-B20	0	P-95				45131-GE2-0060	1	P-65
35850-KHB4-9000-M1	0	P-95	43000			45132-166-0160	0	P-65
						45133-MA3-0060	0	P-65
			4312A-KDU-910	0	P-69	45156-KCE-9000	1	P-63
37000			43141-KKD7-E000	0	P-69	45200-KDU-900	1	P-65
			43151-KM7-9600	1	P-69	45209-GE2-0060	0	P-65
37119-KDU-900	0	P-51	43352-568-0030	3	P-65	45210-KDU-9000	2	P-67
37119-KDU-90A	0	P-51	43353-461-7710-M1	0	P-65	45215-KCE-9000	0	P-67
37119-KDU-90B	0	P-51	43410-KDU-9000	5	P-69	45216-166-0060	0	P-67
37200-LAC7-B2A	0	P-51	43416-KDU-9000	0	P-69	45216-KW6-9020-M1	0	P-67
37200-LAC7-B2B	0	P-51	43450-LLF5-900	4	P-53	45513-KCC-9000	0	P-57
37200-LAC7-B2C	0	P-51				45517-GY6-9000	5	P-53
37801-GA7-7000	1	P-73				45517-KAF-9100	0	P-57
37802-KEC8-9000	0	P-73	44000			45530-LAC7-305	0	P-57
3780A-KHE2-9000	1	P-75				45531-GR1-9510	0	P-67
			44301-KLF-900	1	P-65			

零 件 號 碼 索 引

PART NO. INDEX

零 件 號 碼 PART NO.	版 數 VERSION	頁 次 PAGE	零 件 號 碼 PART NO.	版 數 VERSION	頁 次 PAGE	零 件 號 碼 PART NO.	版 數 VERSION	頁 次 PAGE
46000			51412-KCE-900	0	P-107			
			51413-KBE-E000	0	P-107	61000		
			51420-KDU-900	0	P-107			
46513-KDU-900	2	P-69	51429-KHD6-900	0	P-107	61100-LAC7-900	3	P-59
			51432-KM7-9110	0	P-107	61101-LAC7-900	0	P-59
			5150A-LAC7-B20	0	P-63	61110-KKC8-9000	1	P-59
50000			51520-KDU-900	0	P-107			
50100-LAC7-B20	0	P-99				64000		
50179-LLF5-900	0	P-75	52000					
50301-KN7-6710	2	P-99				64301-LAC7-900	0	P-59
50302-268-0110	0	P-99	52400-KEC6-900	3	P-89	64302-LAC7-900	0	P-59
50306-196-0010	0	P-63				64305-LLF5-900	0	P-59
50311-KKC8-9000	0	P-99				64306-LLF5-900	0	P-59
50320-LLF5-900	0	P-93	53000			64310-LLF5-900	0	P-59
50325-LLF5-900	0	P-77				64315-LAC7-900	0	P-99
50350-LLF5-900	0	P-99	53100-LAC7-900	0	P-53	64316-KEB7-900	0	P-59
50502-GY6-9010	0	P-87	53125-GN5-9010	0	P-53			
50504-LLF5-900	0	P-15	53140-KHC4-9000	0	P-53			
50505-KKD7-9000	0	P-87	53166-KFA1-900	1	P-53	70000		
5050A-LLF5-900	0	P-87	53167-KFA1-9000	0	P-53			
50530-LLF5-900	0	P-87	53168-KFA1-9000	1	P-53	70529-657-6710	0	P-35
50613-LLF5-900	0	P-99	53172-KDU-9010	0	P-53	70529-KDU-9000	0	P-99
50713-KEB7-9000	0	P-99	53175-KBN-901	1	P-57			
50715-KEB7-9000	0	P-99	53178-GAK-901	0	P-53			
5071A-LLF5-900	0	P-99	5317B-KDU-9000	4	P-53	77000		
5071B-LLF5-900	0	P-99	53200-KHE1-9000	0	P-63			
			53205-LAC7-900	0	P-53	77200-LAC7-B20	0	P-71
			53206-LAC7-900	0	P-55	77235-LLF5-900	0	P-79
51000			53207-KKD9-B00	0	P-55	77240-LLF5-900	1	P-95
			53211-GY6-9400	0	P-63			
51401-KHD6-800	0	P-107	53212-250-0110	0	P-63			
5140A-LAC7-B20	0	P-63	53214-250-0010	0	P-63	80000		
51410-KEC6-800	0	P-107	53215-250-0010	0	P-63			
51411-KBE-E000	0	P-107				80100-LLF5-900	4	P-93

零件號碼索引

PART NO. INDEX

零件號碼 PART NO.	版數 VERSION	頁次 PAGE	零件號碼 PART NO.	版數 VERSION	頁次 PAGE	零件號碼 PART NO.	版數 VERSION	頁次 PAGE
80105-LAC7-900	0	P-93	87505-KDU-E00	0	P-109	90111-187-0000	1	P-79
80107-KLH-9000	0	P-85	87541-GR1-E00	0	P-109	90111-187-0000	1	P-93
80151-LLF5-900	0	P-79	87542-GR1-E00	1	P-109	90112-GC3-0000	0	P-59
			87560-GY6-E00	3	P-109	90112-KDR-9000	0	P-97
81000						90114-166-0070	1	P-57
			88000			90114-GM4-0110	1	P-83
81131-LLF5-900	0	P-59				90115-GE0-0010	0	P-55
81141-LLF5-900	0	P-59	88110-LAC7-900	0	P-55	90116-383-7220-M1	0	P-107
81142-KDU-900	0	P-59	88120-LAC7-800	0	P-55	90121-GY6-9010	0	P-99
81200-LLF5-900	0	P-79				90131-GW0-9110	0	P-67
81257-KDU-900	0	P-79				90145-MS9-6120-M1	0	P-57
81260-LLF5-900	0	P-79	89000			90201-GY6-9010	0	P-31
						90202-187-0010	0	P-29
83000			89010-KGBG-9000	0	P-71	90206-001-0010	0	P-21
			89020-KKC4-900	0	P-71	90301-634-6700	0	P-79
						90301-634-6700	0	P-93
83500-LLF5-900	0	P-79				90301-GY6-9010	1	P-85
83501-LLF5-900	0	P-79	90000			90302-GY6-9010	0	P-59
83503-KHD6-9000	0	P-79				90302-GY6-9010	0	P-75
83600-LLF5-900	0	P-79	90001-GHB-6610	0	P-23	90302-KBN-9000	0	P-55
83601-LLF5-900	0	P-79	90001-GHB-7110	0	P-15	90302-LLB1-E00	0	P-75
8376A-KCE-9000	2	P-59	90005-KW1-9010	0	P-23	90302-SA4-0040	1	P-59
			90012-333-0010	0	P-21	90302-SA4-0040	1	P-79
86000			90021-GY6-9000	0	P-85	90302-SA4-0040	1	P-93
			90031-KDU-9000	0	P-15	90304-GE8-0040	1	P-55
			90032-KDU-9000	0	P-17	90304-GW0-9020-M2	0	P-99
86102-KKC4-900	1	P-111	90033-GY6-9000	0	P-21	90305-GK8-0010	0	P-35
86201-LAC7-B20	0	P-111	90105-KR3-0010	1	P-67	90305-GK8-0010	0	P-79
86408-LAC7-B20	0	P-111	90106-GN5-9010	0	P-55	90305-KBN-9030	0	P-69
86409-KHC4-B20	0	P-111	90106-GY6-9010	0	P-99	90306-KF0-0040	0	P-67
			90106-KDU-9000	1	P-79	90309-KF0-0030	1	P-39
			90107-KDU-9000	0	P-99	90309-KF0-0030	1	P-17
87000			90108-KDU-9000	1	P-87	90380-GS7-0010	0	P-79
			90110-GW0-0010	0	P-59	90381-GS7-0010	0	P-79
						90403-KDU-9000	0	P-31

零件號碼索引

PART NO. INDEX

零件號碼 PART NO.	版數 VERSION	頁次 PAGE	零件號碼 PART NO.	版數 VERSION	頁次 PAGE	零件號碼 PART NO.	版數 VERSION	頁次 PAGE
90412-329-0010	0	P-17	91106-383-0040	0	P-17	93500-05022-0G	0	P-55
90426-KBN-9010	0	P-29	91201-GY6-9040-M2	0	P-25	93600-04012-1G	0	P-57
90440-166-0010	0	P-35	91202-GY6-9010-M2	0	P-17	93700-05018-0H	0	P-51
90441-GY6-9410	0	P-29	91202-KJ9-0040	0	P-17	93891-05016-07	0	P-79
90451-GN2-6010	0	P-17	91211-KBE-9000	0	P-29	93891-05016-08	0	P-83
90451-KDU-9000	0	P-39	91254-KC5-0030	0	P-107	93891-05025-07	0	P-55
90465-MC4-0010	0	P-21	91255-446-0140	0	P-107	93892-04008-18	0	P-45
90474-333-0010	0	P-17	91255-GE0-0060	0	P-39	93892-05012-18	0	P-45
90501-KBN-9010	0	P-69	91301-028-0010	0	P-21	93893-04012-18	0	P-57
9052A-GY6-9500	0	P-17	91301-053-0010	0	P-39	93903-25480	0	P-83
90545-300-0010	2	P-57	91301-GR0-0040	0	P-23	93903-34380	0	P-55
90554-283-0010	0	P-107	91302-001-0210	0	P-25	93903-34380	0	P-61
90601-354-0010	0	P-107	91306-105-6910	0	P-23	93903-34380	0	P-79
90601-GY6-9010	0	P-29	91307-035-0010	0	P-25	93903-34380	0	P-91
90605-166-7210	0	P-29	91309-425-0040	0	P-31	93903-35320	0	P-51
90652-GY6-9010	0	P-83	91351-642-0000	0	P-29	93903-35380	0	P-49
90656-GY6-9110	0	P-55	91352-KG8-8330-M2	0	P-69	93903-35380	0	P-61
90656-KDU-9000	0	P-99				93903-35380	0	P-75
90677-GR1-0030	1	P-59				93903-44580	0	P-81
90683-GR1-004	4	P-79	92000			93903-GY6-9000	0	P-61
90701-HB6-0110	0	P-23				93903-GY6-9000	0	P-93
90701-HB6-0110	0	P-31	92101-05012-0H	0	P-35			
90754-GC8-0000	0	P-67	92900-06060-0B	0	P-21			
90912-KLF-00B	0	P-67				94000		
			93000					
91000						94001-05080-0S	0	P-55
			93404-06012-08	0	P-93	94050-05080	0	P-75
91001-GY6-90A	0	P-29	93404-06016-08	0	P-93	94050-06080	0	P-57
91002-GA7-70A	0	P-29	93404-06020-07	0	P-59	94050-06080	0	P-21
91003-KS4-004	0	P-39	93404-KKC2-900	0	P-93	94050-06080	0	P-33
91009-GE0-0040	0	P-39	93500-04010-08	0	P-45	94050-06080	0	P-61
91101-179-7110-M1	0	P-31	93500-04014-1A	0	P-45	94050-06080	0	P-71
91104-GY6-9020-M1	0	P-31	93500-04020-0G	0	P-75	94050-06080	0	P-75
91104-GY6-9020-M2	0	P-31	93500-05012-08	0	P-45	94050-06080	0	P-77
						94050-06080	0	P-97

零件號碼索引

PART NO. INDEX

零件號碼 PART NO.	版數 VERSION	頁次 PAGE	零件號碼 PART NO.	版數 VERSION	頁次 PAGE	零件號碼 PART NO.	版數 VERSION	頁次 PAGE
94050-06080	0	P-101	95002-02130	0	P-83	96001-06008-07	0	P-85
94050-08080	0	P-21	95002-41050-00	0	P-83	96001-06012-08	0	P-17
94050-12080	0	P-29	95003-23024-60	0	P-83	96001-06012-08	0	P-25
94050-12080	0	P-35	95005-35065-10	0	P-75	96001-06012-08	0	P-33
94101-06700	0	P-85	9500A-KHB5-EZ0	0	P-45	96001-06012-08	0	P-97
94101-06800	0	P-101	95014-71402	0	P-87	96001-06016-08	0	P-33
94111-04800	0	P-45	95014-72102-M1	0	P-87	96001-06016-08	0	P-37
94251-08400	0	P-101	95015-32001	0	P-55	96001-06018-08	0	P-37
94301-10160	0	P-17	95015-42000	0	P-55	96001-06020-08	0	P-37
94301-10160	0	P-21	95701-06012-08	0	P-61	96001-06025-07	0	P-55
94301-10160	0	P-23	95701-06012-08	0	P-63	96001-06025-08	0	P-33
94301-10160	0	P-25	95701-06012-08	0	P-81	96001-06025-08	0	P-37
94510-20000	0	P-39	95701-06012-08	0	P-97	96001-06028-08	0	P-25
94511-14000	0	P-17	95701-06012-08	0	P-101	96001-06045-08	0	P-17
94520-28000	0	P-29	95701-06022-02	0	P-85	96001-06050-08	0	P-17
94540-50029	0	P-45	95701-06022-07	0	P-57	96001-06055-08	0	P-17
94591-25000	0	P-45	95701-06022-07	0	P-87	96001-06100-08	0	P-21
94591-27000	0	P-61	95701-06025-08	0	P-21	96001-06100-08	0	P-25
94601-15000	0	P-23	95701-06032-08	0	P-69	96001-06110-08	0	P-25
94605-KDU-900	0	P-107	95701-06035-08	0	P-21	96100-60020-00	0	P-39
94608-30000	0	P-107	95701-06050-08	0	P-21	96100-62030-00	0	P-17
			95701-06050-08	0	P-101	96100-62043-00-M1	0	P-17
			95701-08012-08	0	P-17	96211-05000	0	P-63
95000			95701-08012-08	0	P-97	96211-08000	0	P-63
			95701-08025-08	0	P-87	96211-08000	0	P-101
95002-02070	0	P-45	95701-08025-08	0	P-97	96220-60100	0	P-33
95002-02070	0	P-75	95801-08035-08	0	P-89	96600-08010-10	1	P-33
95002-02070	0	P-105	95801-08040-08	0	P-63			
95002-02080	0	P-75	95801-08042-07	0	P-85			
95002-02080	0	P-83	95801-10025-08	0	P-87	98000		
95002-02080	0	P-103	95801-10035-08	0	P-89			
95002-02100	0	P-75				98056-5771R-00	0	P-21
95002-02120	0	P-75				98200-10700	0	P-77
95002-02120	0	P-83	96000			98200-10700	0	P-97
95002-02130	0	P-75				98200-11500	0	P-77